

II. SYSTEM DEELBOUWRIET.

A. Andaikan Petani harus terima bersih per Ha = Rp. 54.000,--

B. Ongkos tebu per Q

$$1. \text{ Formasi} = \frac{48.000.000}{2.500.000} = \text{Rp. } 19,20$$

$$2. \text{ Material} = \frac{18.000.000}{2.500.000} = \text{" } 7,20$$

$$3. 50\% \text{ Transport} = \frac{9.000.000}{2.500.000} = \text{" } 3,60$$

$$4. \text{ Bunga } \left(\frac{6\% \times 75.000.000}{2.500.000} \right) = \text{" } 1,80$$

$$\frac{4.500.000}{2.500.000}$$

$$\text{Total} = \text{Rp. } 31,80$$

$$\text{Bulat} = \text{Rp. } 32,-- / \text{Q.}$$

C. Andaikan harga opkoopriet dari system "deelbouw" ini
x, dan Petani harus terima bersih = Rp. 54.000,-- / ha.

maka :

$$\frac{1000}{x} (x - 32) = 54.000,--$$

$$x = \frac{54.000}{5.00} + 32$$

$$x = \text{Rp. } 140,--$$

D. Kostprijs per Q S.H.S. mendjadi :

1. Kostprijs semula zonder sewan tanah incl. bunganja Rp. 144.500.000,--

2. Tambah : $\frac{2.500.000}{2} (140 - 32) =$ " 135.000.000,--

Rp. 279.500.000,--

3. Hatsil kristal S.H.S. = 250.000,-- Q

$$\text{Kostprijs per Q S.H.S.} = \frac{279.500.000}{250.000} = \text{Rp. } 1.118,--$$

2
12/7 '62

III. SYSTEM DEELBOUSUIKER

A.

54.000,--

B. Ongkos kristal SHS/Q

1. Formasi	=	$\frac{48.000.000}{250.000}$	=	192,-
2. Material	=	$\frac{18.000.000}{250.000}$	=	72,-
3. Transport	=	$\frac{18.000.000}{250.000}$	=	72,-
4. Fabrikat	=	$\frac{24.000.000}{250.000}$	=	96,--
5. Bunga	=	$\frac{6\% \times 116.000.000}{250.000}$	=	28,-
Tptal			=	Rp. 460,--
Total			=	

C. Djika harga gula Rp. 800,--

dan petani harus terima bersih Rp. 54.000,-- /ha ,
dan andaikan bagian petani ada x %,

maka :

$$\frac{x}{100} \times 1000 (800 - 460) = 54.000$$

$$(10 x) \times 340 = 54.000$$

$$x = \frac{5400}{340} = 16\%$$

D. Kostprijs semula zonder sewan tanah = Rp. 144.500.000,--
Tambah 16% x 250.000 (800 - 460) = " 13.600.000,--
Total Rp. 158.100.000,--

Kostprijs kristal S.H.S./Q =

$$\frac{158.100.000}{250.000} = \text{Rp. } 632,40$$

B
12/7/62

RENTJANA ANGGARAN BELANDJA TAHUN 1965.

1= Rp.1.000,-

No. Urut.	Nama Pabrik Gula	Luas ta- 'naman HA.	'Produksi ' hablur Kw.	'Harga pokok ' tiap kwin- ' tal Takwim'	Kete- rangan	I n v e s t a s i	
						Rentjana	Disetudjui
DAERAH I.							
1.	Kadhipaten	1.103,20	114.181	14.586,36	Disetudjui	200.100	--
2.	Djatiwangi	981,427	91.408	17.159,35	Ditunda	79.820	--
3.	Gempol.	1.245,639	108.931	22.057,20	Ditunda	--	--
4.	Sindanglaut	1.084,195	95.409	26.198,29	Ditunda	111.100	--
5.	Karangsuwung	977,456	82.888	21.094,52	Ditunda	69.550	--
6.	Tersana Baru	2.790,-	213.873	18.231,57	Ditunda	182.585	--
6a.	Ketanggungan Barat						
DAERAH II.							
7.	Rendeng	2.704,-	175.098	14.942	Disetudjui	115.974	10.000 *
8.	Trangkil	1.371,7	129.626	13.541,18	"	150.800	165.000
9.	Tjepiring	1.602,03	144.154	13.401,06	"	94.000	150.000
10.	Pakis Baru	--	--	--	--	--	--
DAERAH III.							
11.	Sragi	1.699,5	161.452	13.876,81	Disetudjui	104.300	104.300
11a.	Tjomal	--	132.800	130540	--	--	--
12.	Sumberhardjo	1.328	106.904	14.589,89	Ditunda	207.490	all
13.	Pangka	1.564	172.040	13.100	Disetudjui	106.640	106.640
14.	Djatibarang	1.367,2	105.274	12.477,32	"	96.250	96.250
15.	Bandjaratma	1.300	101.887	13.300	"	257.200	100.000
16.	Kalibagor	784,60	53.353	14.262	Ditunda	37.900	all
DAERAH IV.							
17.	Modjosragen	1.526,31	193.078	12.430	Disetudjui	127.580	127.000 ?
18.	Gondang Baru	1.190	128.520	13.552,10	"	114.000	83.725 * + * + *
19.	Tjolomadu	967,20	91.400	12.532,87	"	70.000	70.000
20.	Tasikmadu	2.000	250.000	14.111,97	"	178.700	all
21.	Madukismo	1.400	140.000	13.463,26	"	--	--
22.	Tjeper	825	86.625	13.737,48	"	91.900	91.900
DAERAH V.							
23.	Sudhono.	2.110,15	188.505	13.959,25	Disetudjui	141.600	135.600 all any by...
24.	Purwodadi	1.777,-	173.365	13.966,63	"	134.500	125.800
25.	Redjosari	1.487	153.661	13.238,36	"	117.500	117.500
26.	Kanigoro	1.171	116.670	13.600,51	"	103.440	103.870
27.	Pagotan	1.271	100.535	14.477,-	"	69.000	50.000 all
28.	Redjoagung	--	--	--	--	--	--
DAERAH VI.							
29.	Modjopanggung	3.016	149.248	11.883,20	Disetudjui	115.250	115.250
30.	Ngadiredjo	1.843	193.645	12.805,18	"	130.945	130.945
31.	Pesantren	2.885	201.240	12.340	"	142.600	142.600
32.	Meritjan	2.720	157.256	13.120,38	"	122.485	122.485
33.	Lestari	2.544	178.388	12.542,66	"	147.958	147.958
DAERAH VII.							
34.	Djatiroto	3.360	331.468	12.000	Disetudjui	319.253	319.000
35.	Padjarakan	1.028	65.016	14.219	Ditunda	112.320	40.000?
36.	Gending	1.306,3	92.562	12.314,12	"	97.320 97.600	-- ?
37.	Wonolangan	1.068,-	94.993	14.417	Disetudjui	--	40.000
38.	Kedawang	1.068,-	112.033	9.930,17 12 13	"	239.050	120.000 all
39.	Kebonagung	1.068,-	190.753	13.239,88	Ditunda	203.170	all
40.	Krebet Baru	--	23.0753	12.700	--	--	--
DAERAH VIII.							
41.	Asembagus	1.350	132.518	10.589,01	Ditunda	101.000	all ?
42.	Pandji	1.505	142.975	14.547	Disetudjui	143.140	55.000 all
43.	Olean	762,231	80.035	13.945	"	87.160	52.000 36.000
44.	Wringin Anom	1.070	100.027	11.989,61 21	Ditunda	52.345	-- ?
45.	De Maas	935	55.632	11.802,86 23 40	"	89.990	-- ?
46.	Pradjekan	1.350	148.500	12.300	Disetudjui	36.800	-- ?
47.	Bemboro	3.342	330.253	11.885	"	115.420	115.420
DAERAH IX/X.							
48.	Tjukir	1.658,722	167.901	14.319	Disetudjui	145.260	90.000 all
49.	Djombang Baru	1.157,626	100.574	14.550	"	86.100	40.000
50.	Gempolkerep	1.498,	140.399	14.500	"	149.170	70.000
51.	Watutulis	1.490,532	163.958	14.920	"	119.700	16.000
52.	Krian	1.254,105	142.000	14.100	"	111.750	55.000
53.	Krmbong	971	107.914	14.420	"	115.985	50.000
54.	Tulangan	1.060,954	111.015	14.100	"	99.290	99.290
55.	Tjandi	860,468	90.051	14.133	"	71.200	70.000
		77.670,555	7.259.191				
	P.K. Delanggu	--	?	3.000.000 lbr	732,04/lbr	belum diset.	Delanggu 185.760
	P.K. Rosella	1.773,-	2.300.000	"	349,18	belum diset.	Petjangan 181.470
	P.S. Tjomal	--	2.928.000 li-	79,52	?	?	?
			ter alkohol				

PRASARAN MENGENAI BEBERAPA POKOK PERSOALAN
DALAM MENGHADAPI R.A.B. 1962

1) Tentang susunan organisasi Dana

Sedjak Dana ini berdiri belum pernah Pengurus pleno setjara serieus membahas tentang hal diatas.

Sesudah Pengurus pleno dalam sidangnja jung pertama di Surabaya mengangkat Pimpinan Dana, maka seolah-olah penjusunan organisasi Dana, bezetting-formasinja d.l.l. sepenuhnya diserahkan pada Pimpinan Dana.

Mengingat kenjataan, bahwa susunan organisasi (setjara struktural) berpengaruh besar terhadap personele bezetting dan setjara berturut mempengaruhi angka2 Anggaran Belandja Dana, adalah sewajarnja djika Pengurus lengkap pada saatnja jung baik mengadakan penindjauan terhadap susunan organisasi Dana jung sekarang.

Problim2nja antara lain adalah sbb.:

1. Apakah perlu Pimpinan Dana didampingi oleh Wakil atau Wakil2 Pimpinan?
2. Berapa bagian jung diperlukan?
3. Berapa seksi2?
4. Berapa personele-bezetting tiap2 seksi?
dan lain2.

Hal2 ini penting artinja buat pedoman Pimpinan Dana dalam hal mengangkat pegawai2 baru, sjarat2 jung diperlukan sesuai dengan kebutuhan dan lowongan djabatan jung ada dsb.nja.

2) Peraturan Penggadjian Pegawai2 Dana

Pengalaman beberapa tahun ini menundjuk pada satu kenjataan, bahwa problim peraturan gadji Pegawai2 Dana pada setiap tahun (saat pembitjaraan Anggaran Belandja) muntjul sebagai suatu problimatik jung selama ini tertunda-tunda pematjahannja.

Hal ini disebabkan - menurut hemat kami - oleh satu hal, bahwa Pengurus pleno belum menentukan setjara definitif peraturan gadji jung mana jung harus diberlakukan bagi Pegawai2 Dana, karena ternjata dewasa ini banjak peraturan2 gadji, seperti peraturan gadji ASSI (lama), peraturan BANAS, peraturan P.P.N. Pusat dan peraturan P.P.N. Tjubang Djatim dsb.nja.

Problimnja, apakah setjara otomatis pada setiap kali ada peraturan gadji baru dari P.P.N., djuga pegawai2 Dana di-inpas kedalam peraturan P.P.N.?

Apakah, mengikuti setjara otomatis peraturan2 gadji P.P.N. ini, tidak punja akibat2 finansial terhadap kelangsungan hidupnja Dana, jung mendasarkan pemasukannja pada 5% iuran?

Djika tidak, apakah tidak sebaiknya Pengurus Jajasan ini menetapkan peraturan gaji tersendiri yang disesuaikan dengan kondisi yang ada dari Dana?

3) Tentang Peraturan Djaminan Sosial

Pokok2 persoalan mengenai hal ini sama seperti problem2 peraturan gaji, dengan tambahan apakah masih diperlukan adanya perbedaan perlakuan atau perbedaan pemberian djaminan sosial antara Pegawai2 Tinggi, Menengah dan Pegawai Rendah, umpamanya:

1. djaminan asuransi + moles;
2. bantuan memperbaiki rumah Pegawai;
3. bantuan kendaraan;
4. iuran pensiun;
5. dan lain2.

Apakah tidak cukup perbedaan itu dilukiskan dalam tingkat2 penggajian buat masing2 golongan Pegawai?

Dengan tidak mengurangi hasil2 Komisi Soegeng, Pengurus Harian memandang perlu persoalan2 diatas dibahas sekali lagi oleh Pengurus pleno pada rapatnja yang akan datang.

Untuk menjediakan material serta konsepnja sebagai bahan pembicaraan Rapat pleno j.a.d., Pengurus Harian akan menerima dengan senang hati djika Rapat pleno sekurang ini memportjajukan tugas2 tersebut kepadanya.

Hal ini sekedar untuk praktisnja, dan penghematan tenaga, uang serta waktu.

Sekian.

PENGURUS HARIAN.

M.a. 45 tentang beaja perdjalan dan penginepan untuk pegawai2 Dana masih menghendaki pendjelasan dan perintjian dari pengeluaran jang direntjanakan sebesar Rp. 25.000,---. Sesuai dengan penghematan jang didjalankan disemua bidang dewasa ini, Pengurus Harian mempertimbangkan untuk mempergunakan angka dalam anggaran Belanda jang lalu, dengan djalan mengurangi frekuensi perdjalan.

Bab IV - Matjam2.

Berdasarkan pengeluaran tahun jang lalu dimana dari rentjana pengeluaran tak tertentu sebesar Rp. 96.000,-- hanya dikeluarkan Rp. 1.000,-- (untuk bantuan ongkos penguburan Sdr. Gan Liem Tjong), maka Pengurus Harian memandang kurang perlu untuk mentjantumkan rentjana beaja pengeluaran tak tertentu ini sebesar Rp. 144.000,-- dan oleh karenan a mempertimbangkan agar m.a. ini dihapuskan.

Bab V - Pembelian alat2 inventaris.

M.a. 61 tentang pembelian prabot kantor dan mesin2 merentjanakan pengeluaran Rp. 130.000,--

Agar rentjana pembelian dapat dinilai keperluannja masih diperlukan daftar inventaris Kantor Dana per ultimo 1961 dan urgensi pembelian.

Berdasarkan pembahasan tsb. diatas, beberapa mata anggaran sudah nita dapat dikurangi, jang achirnja setjara global akan memberi penghematan seperti dibawah ini.

Bab II

a. R.A.B. 1962	: 325.763,64	
A.B. 1961	: <u>202.956,08</u>	122.807,56
b. R.A.B. 1962	: 651.761,01	
A.B. 1961	: <u>560.314,46</u>	91.446,55
c. R.A.B. 1962	: 84.190,07	
A.B. 1961	: <u>42.713,60</u>	- 41.476,47
d. R.A.B. 1962	: 202.865,--	
A.B. 1961	: <u>106.445,--</u>	96.420,--
Bisa gaji2 1961 (eff).		116.050,99

Bab III

m.a.31 R.A.B. 1962	: 110.000,--	
Ditetapkan		
2 x eff. 1961:	<u>82.000,--</u>	28.000,--
m.a.33 R.A.B. 1962	: 75.000,--	
Ditetapkan		
1½ x eff. 1961:	<u>45.000,--</u>	30.000,--
m.a.42 R.A.B. 1962:	250.000,--	
Ditetapkan	: <u>180.000,--</u>	70.000,--
m.a.45 R.A.B. 1962	: 25.000,--	
Ditetapkan	: <u>15.000,--</u>	10.000,--

Bab IV

Dihapuskan

144.000,--

Djumlah 677.248,63

Kesimpulan:

Penghematan yang diadjukan oleh Pengurus Harian didasarkan atas perbandingan yang menjolok antara iuran yang diterima dan pengeluaran eksploitasi. Penerimaan setahun adalah 12 djuta, sedang ongkos eksploitasi 2,5 djuta yang berarti 20 % dari penerimaan, angka mana menurut anggapan Pengurus Harian terlalu tinggi.

Untuk lengkapnya kami sertakan dibawah ini angka2 pengeluaran dan penerimaan tahun 1961 dan 1962.

	<u>1961</u>	<u>1962</u>
Rentjana penerimaan iuran biasa	Rp. 10.760.000,--	Rp. 10.760.000,--
Rentjana penerimaan iuran tambahan	" 1.250.000,--	" 2.500.000,--
Djumlah	Rp. 12.010.000,--	Rp. 13.260.000,--
Bulat	" 12.000.000,--	" 13.260.000,--
Pengeluaran pensiun/tundjangan	" 4.200.000,--	" 8.400.000,--
Sisa	Rp. 7.800.000,--	Rp. 4.860.000,--
Beaja eksploitasi Dana	" 1.800.000,--	" 2.500.000,--
Sisa	Rp. 6.000.000,--	Rp. 2.360.000,--

Berhubung dengan hal diatas, Pengurus Harian merasa kewadajiban untuk mengusulkan penghematan ini.

Dengan penghematan diatas, R.A.B. ini dapat dikurangkan dengan sedikitnya 6 ton.

Achirnja Pengurus Harian mengharap kepada sidang pleno agar berdasarkan pertimbangan2 Pengurus Harian tsb. diatas dan pertimbangan2 pleno nanti, sidang kemudian sudi membentuk Panitia Ketjil yang ditugaskan untuk menjusun anggaran baru atas pertimbangan2 baik dari pengurus harian maupun dari sidang pleno.

Dalam hubungan dengan pembahasan peraturan P.P.N. dimaksud, Pengurus Harian mempertimbangkan untuk menjerahkan tugas itu kepada sesuatu Panitia Khusus. Selandjutnja tundjangan untuk hari tua (m.a. 9 dan 13) perlu dihitung kembali atas dasar peraturan I-SPF, sedang tundjangan hari tua untuk pegawai rendah (m.a. 22) harus dihitung menurut peraturan Dana Pensiun Buruh Perindustrian Gula.

Pembayaran Djasa Produksi (m.a. 10, 14 dan 19) dapat ditetapkan berdasarkan ketentuan tahun jang lalu.

Adapun mengenai pembagian beras (m.a. 24) djumlah jang direntjanakan perlu dirobah dan disesuaikan dengan ketentuan2 jang berlaku pada tahun jang lalu, ketjuali mengenai pegawai rendah.

Tundjangan tjuti (m.a. 26) sudah dibuat menurut peraturan Dana.

Terhadap m.a. 28 (bantuan beaja pengangkutan) dan m.a. 29 (lain2 pengeluaran incl. obat2an) masih diperlukan pendjelasan dari Dana.

Karena mengenai perawatan dokter sudah ada m.a. sendiri, maka beaja obat2an kiranya dapat digabungkan dengan m.a. 25 tsb.

Selandjutnja masih perlu dikemukakan bahwa karena Pengurus hingga sekarang belum menetapkan formasi pegawai Dana dan susunan kantor (ketjuali Direktur) maka sebaiknja penggunaan istilah kedudukan jang tertjantum dalam anggaran ini tidak diartikan setjara mutlak.

Bab III - Beaja Kantor.

Setjara umum dapat dikemukakan bahwa dalam perentjanaan ini diperlukan sekali angka2 mengenai pengeluaran2 effectief tahun jang lalu.

Kenaikan jang terdjadi pada hampir semua m.a. (m.a. 31 s/d m.a. 48) adalah disebabkan oleh karena kenaikan harga barang, tarip dan djasa jang pada waktu akhir2 ini sangat terasa sekali.

Meskipun demikian perlu didjaga agar kenaikan mata anggaran2 tsb. dapat dibatasi sebanjak mungkin.

Untuk menilai kebutuhan alat2 kantor dan tulis serta beaja pertjetakan jang masing2 direntjanakan Rp. 110.000,-- dan Rp. 75.000,-- masih diperlukan perintjianstock dan kebutuhan.

Sebaliknja m.a. 35 (beaja tilpun) sebesar Rp. 12.500,-- perlu ditambah dengan Rp. 5.000,-- sebagai beaja pemindahan-balik nama kedua pesawat tilpun Dana.

M.a. 42 eksploitasi mobil dinas dengan rentjana beaja Rp. 250.000,-- untuk dua mobil merupakan pos jang besar sekali.

Demi penghematan, Pengurus Harian mempertimbangkan untuk mengurangi peninjauan ke pabrik2 gula hingga maksimum 12 x setahun dan pemakaian biasa dalam kota dan rekreasi sebulan2nja tiap2 mobil 1250 km.

Dengan tjara ini maka djumlah km. jang ditempuh dapat dikurangkan dari 73.600 km mendjadi sebanjak2nja 42.800 km., hal mana sekaligus akan mengurangi pemakaian bensin, minjak/gemuk, ban, beaja service serta reparasi dan onderdil2.

Djika sidang pleno menginginkan penghematan jang lebih besar dalam eksploitasi mobil dinas, satu2nja djalan ialah penggunaan satu mobil. Dalam hal ini hendaknja ditinjau benar2 soalurgensi penggunaan satu atau dua mobil itu setjara seksama agar kelantjaraan Dana tidak terganggu.

MEMORANDUM PENGURUS HARIAN
MENGENAI ANGGARAN BELANDJA TAHUN 1962

Dengan surat pengantar tgl 21 Maret 1962 No. 0446/K/A/AB/N Dana Pensiun telah menjampaikan konsep Anggaran Belandja 1962 kepada Pengurus Jajasan. Dalam surat itu disebutkan bahwa konsep Anggaran Belandja tsb. sedang dibahas oleh Pengurus Harian.

Pembahasan yang dilakukan oleh Pengurus Harian termasuk tugas yang ditetapkan oleh rapat pleno dengan maksud agar pembitjaraan dalam sidang2 pleno dapat berdjalan dengan lantjar dan dapat dibatasi pada hal-hal yang pokok sadja.

Setelah oleh Pengurus Harian untuk keperluan tsb. diadakan beberapa kali sidang, maka sampailah ia kepada kesimpulan2 sebagai berikut:

Bab I - Pengurus.

Terhadap Bab ini Pengurus Harian tidak memberikan sesuatu komentar, karena pengeluaran2 yang direntjanakan untuk tahun ini telah disesuaikan dengan kenaikan tarip pengangkutan (plane, kereta api) dan tarip penginepan. Akan tetapi karena rentjana beaja perdjalanan/penginepan untuk mengundjungi rapat2 dibuat atas dasar bahwa rapat2 tsb. diadakan di Surabaya, sedang menurut keputusan sidang pleno tgl 22-12-1960 di Jogja rapat Pengurus diadakan setjara bercilir di Djawa Barat, Djawa Tengah dan Djawa Timur, maka diperlukan penambahan beaja perdjalanan dan penginepan sebesar Rp. 76.500,-- dengan perintjian sebagai berikut:

Djawa Barat	: perdjalanan	Rp. 31.500,--
	penginepan	" 6.750,--
Djawa Tengah	: perdjalanan	" 18.000,--
	penginepan	" 6.750,--
Djawa Timur	: penginepan	" 13.500,--
	Dumlah	Rp. 76.500,--

Bab II - Beaja untuk pegawai.

Dalam menelaah Bab ini, Pengurus Harian melihat bahwa Penggadjian yang direntjanakan dalam anggaran ini didasarkan atas peraturan gadji P.P.N. sedang mengenai beberapa rentjana pengeluaran djaminan sosial masih diberlakukan peraturan sekarang.

Berhubung dengan hal diatas, dan karena penggunaan peraturan gadji P.P.N. serta tjara2 penjesuaiannya belum ada ketetapan dari Pengurus serta mungkin memerlukan waktu yang agak lama guna menetapkannya, maka untuk menghindarkan terlambatnja penjusunan dan pengesjahan rentjana anggaran ini Pengurus Harian mengusulkan kepada sidang agar buat sementara dipergunakan dasar peraturan gadji serta peraturan djaminan sosial yang sekarang berlaku. Hanya sebagai pengetjualian, bagi pegawai rendah sesuai keputusan pleno Kaliurang diberlakukan peraturan gadji dan peraturan djaminan sosial di P.P.N.

Apabila peraturan2 P.P.N. termaksud diatas telah ditetapkan oleh Pengurus, maka berulah diadakan penjesuaian pangkat/gadji serta dimana perlu dimajukan anggaran tambahan.

ICHTISAR KERUANGAN P.P.N. KESATUAN DJATENG. II
MASA : OKTOBER 1961

	P e n g e l u a r a n B a n k						Pengeluaran kas		
	Remise	Prov.	G.B.N.	Lever.	Beras	Lain2	Djumlah	Keterangan	Djumlah
1. Sragi	8.000.000	-	239.000	1.517.287	368.734	-	10.125.021	1. Rupa2 u/Pabrik	77.809,-
2. Sumberhardjo	4.300.000	10.038	119.000	637.705	161.202	-	5.227.945	2. B e r a s	47.522,-
3. Pangka	3.800.000	8.792	119.000	244.868	182.903	-	4.355.563	3. Biaja Hotel	15.477,-
4. Djatibarang	4.800.000	11.163	119.000	644.106	182.903	-	5.757.172	4. Gadji dll.	111.185,-
5. Bandjarntma	4.800.000	11.163	120.000	671.439	139.502	-	5.742.104	5. Biaja Perdjalan	10.810,-
6. Klaibagr	2.800.000	8.715	-	268.793	136.402	-	3.213.910	6. Biaja obat2an	5.388,-
7. Kesatuan II	361.900	-	-	88.287	-	781.000	1.231.187	7. Biaja tilpon	17.576,-
8. B.P.U.	-	-	-	-	-	-	-	8. Expl. kendaraan	22.390,-
								9. Honorarium	5.600,-
								10. Onderstand	1.092,-
DJUMLAH :	28.861.900	49.871	716.000	4.072.485	1.171.646	781.000	35.652.902	11. Alat2 kantor	3.413,-
								12. Upah lembur	2.976,-
								13. Biaja kantor	3.843,-
								14. Lain2	16.860,-
									DJUMLAH : 341.941,-

MUTASI BANK

Sisa 1.10.61	Rp. 40.679,38
Ex. B.P.U.	" 35.716.000,-
Ex. D.M.T.	" 705.429,-
Pengeluaran	Rp. 36.462.108,38
Sisa 31.10.61	" 35.652.902,41
Giro/Ch. onverz. ./. .	Rp. 870.567,97
	Rp. 61.380,-

MUTASI KAS

Sisa 1.10.61	Rp. 20.833,38
Ex. Bank	" 361.900,-
Pengeluaran	Rp. 382.733,38
Sisa 31.10.61	" 341.941,54
	Rp. 40.791,84

SEMARANG, 4 Nopember 1961.-
BAGIAN PERBELANDJAAN,

BAGAN ORGANISASI
P.P.N. DJATENG II
(GULA)

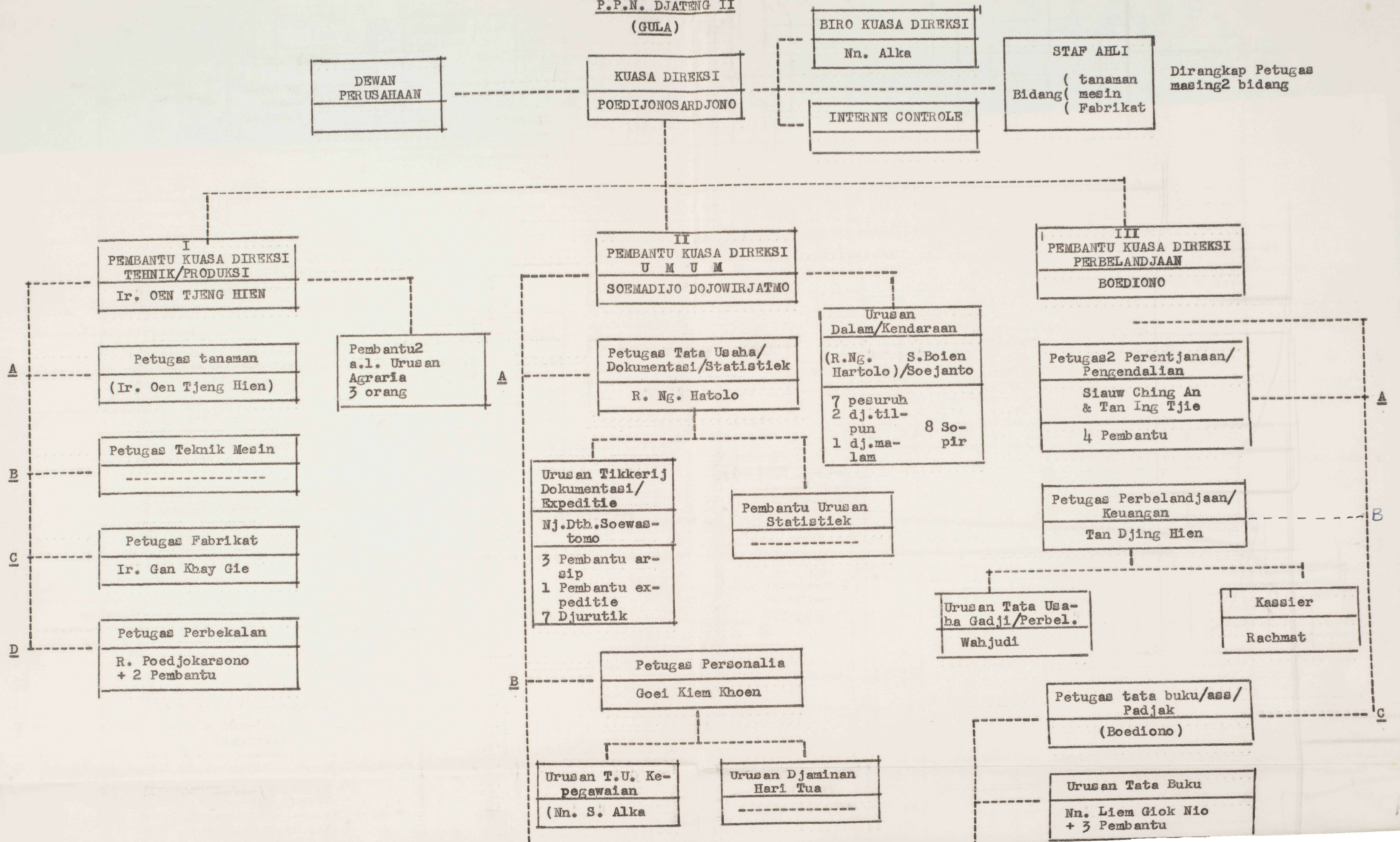

Urusan T.U. Ke-
pegawaian
(Nn. S. Alka

Urusan Djaminan
Hari Tua

Urusan Tata Buku
Nn. Liem Giok Nio
+ 3 Pembantu

C-----
Petugas Hubungan Antar
Kerdja/Kesedjahteraan/
Pendidikan & Organisasi
Nn.Mr. Thio Kiem Ewee

Urusan T.U. Gula
M. Effendi
+ 3 Pembantu

Urusan Hubungan
Antar Kerdja/
Kesedjahteraan
(Mr. Thio Kiem
Ewee)
1 Pembantu

Urusan Pendi-
dikan/organi-
sasi

Urusan Asuransi
M. Darwoto
1 Pembantu

D-----
Petugas Hubungan Masja-
rakat/Pengamanan Perso-
nil/Perusahaan

1 Pembantu Keamanan

Urusan Padjak
(Wahjudi)

ANGGARAN BELIANDJA PERUMAHAN DIREKSI PPN KESATUAN DJAJENG II.-

Kuasa Direksi I rumah	Rp. 600.000,-
3 Kepala Bagian a Rp. 450.000,-	" 1.350.000,-
14 pegawai gol. E - F a Rp. 400.000,-	" 5.600.000,-
16 pegawai " D a Rp. 350.000,-	" 5.600.000,-
10 pegawai " C a Rp. 300.000,-	" 3.000.000,-
23 pegawai " A - B a Rp. 200.000,-	" 4.600.000,-
kantor 380 m2 Rp. 1.520.000,-	" 1.520.000,-
garage 72 m2	" 108.000,-
tanah 4 ha.	" 160.000,-
balai pertemuan 400 m2(200 orang)	" 1.200.000,-
D j u m l a h	Rp.23.738.000,-
pelaksanaan dalam 2 tahun .-	
Pembelian alat2 balai pertemuan dan kekurangan alat2 kantor k.l.	Rp. 300.000,-
Djumlah seluruhnja	Rp.24.038.000,-

1960.-

1e snit 1277,354 ha.
tebu 550 kw.
rdt 11,52 %
kristal 62,23

2e snit 27,213 ha.
tebu 283 kw.
rdt. 11,15%
kristal 31,50

rata2 1e dan 2e snit = 61,59 kw.
rdt. rata2 11,32%
tebu 544 kw.

Pentjurian 40%.

1961.-

1e snit 1255,932 ha.
tebu 637 kw.
rdt. 11,47%
kristal 73,1 kw.
Total hablur 91831,-kw.
Target 127432,-kw.
kurang dari target 27,93%

Pentjurian 26%

Sebab2-nja :

tutup tanam baru dapat dilaksanakan pada bulan permulaan Nopember disebabkan sangat kurangnya tenaga dan djuga karena gangguan air.-

Selain ini djuga disebabkan kurang baiknja kwaliteit pembukaan tanah pemeliharaan tanaman dan masih tingginja pentjurian.-

Perhitungan harga pokok excl. bunga dan overhead
P.g. Sumberhardjo T.P. 1960.

Algemene kosten	Rp. 5.443.817,27
Aanplant	" 14.233.595,63
Rietaanvoer	" 5.330.348,18
Fabriecaat	" 11.758.849,22
Onderhoud fabricaat	" 5.024.827,45
Diverse uitkeringen	" 853.677,44

Rp.42.645.116,19 : 141.025 = Rp.302,393
per qt. SHS.

Mengetahui Kepala Tjabang

P.P.N.-Baru Djawa Tengah,

(R. IMAM SOEPENO)

1962

melulu
Upah?

Gaji

Upah

Spumel

Wyalibang

1.457.671

6.050.820

7.508.491

Sragi

1.612.408

11.143.675

12.756.083

Banjaratma

1.294.587

6.042.169

7.336.456

Panglu

1.256.957

11.113.423

12.370.388

Samberhudo

1.602.551

11.711.247

13.313.798

318

ANGGARAN BELANDJA PERUMAHAN DIREKSI PPN KESATUAN DJATENG II.-

Kuasa Direksi 1 rumah	Rp. 600.000,-
3 Kepala Bagian a Rp. 450.000,-	" 1.350.000,-
14 pegawai gol. E - F a Rp. 400.000,-	" 5.600.000,-
16 pegawai " D a Rp. 350.000,-	" 5.600.000,-
10 pegawai " C a Rp. 300.000,-	" 3.000.000,-
23 pegawai # A - B a Rp. 200.000,-	" 4.600.000,-
kantor 380 m2 Rp. 1.520.000,-	" 1.520.000,-
garage 72 m2	" 108.000,-
tanah 4 ha.	" 160.000,-
balai pertemuan 400 m2 (200 orang)	" 1.200.000,-

D j u m l a hRp.23.738.000,-

pelaksanaan dalam 2 tahun .-

Pembelian alat2 balai pertemuan dan kekurangan
alat2 kantor k.l.Rp. 300.000,-

Djumlah seluruhnjaRp.24.038.000,-

Perusahaan Perkebunan Negara

Anggaran Belandja

19 62

Kantor ~~Tjabang~~/Unit : PPN. KESATUAN DJATENG II.

PPN. Kesatuan Djateng II
Kepala ~~Djabang/Unit~~

(.....)
POEDIJONO

Setudju :

Pres. Direktur Perusahaan Perkebunan Negara

(.....)

Code Rekg.	KETERANGAN	Gadjih	Upah	Bahan	Lain ²	Djumlah
	Pindahan :					
043	Bangunan rumah					
	Budidaja					
	00 Rumah staf				3790.000	3.790.000,-
	01 „ buruh					
	02 „ istirahat					
	09 „ lain-lain					
					3790.000	3.790.000,-
044	Bangunan Perusahaan					
	Budidaja					
	00 Bangunan Pabrik					
	01 „ Kantor					
	02 „ Gudang					
	03 „ Bengkel					
	04 „ Garasi					
	05 „ Instalasi					
	06 „ Rumah Sakit/Kliniek					
	07 „ Sosial lain					
	09 „ lain ²					
045	Mesin ² dan instalasi					
	Budidaja					
046	Djalan, djembatan, saluran air dsb.nja					
	Budidaja					
	00 Djalan					
	01 Djembatan					
	02 Saluran air					
	03 Djalan rel tetap dan lepas					
	04 Kabelbaan/glijbaan					
	09 Lain ²					
047	Alat ² pengangkutan					
	Budidaja					
	00 Kendaraan bermotor					
	01 „ diatas rel					
	02 Pengangkutan di air					
	03 „ di udara					
	04 Traktor ²					
	09 Lain ²					
	Dipindahkan :				3790.000	3.790.000,-

Code Rekg.	KETERANGAN	Gadjih	Upah	Bahan	Lain ²	Djumlah
048	Pindahan :				3790000	3790.000,-
	Alat ² pertanian dan inpentaris ketjil					
	Budidaja					
	00 Alat pertanian				500000	500.000,-
	01 Inpentaris kantor				30000	30.000,-
	02 „ rumah					
	03 „ rumah sakit					
	04 „ pabrik					
	05 „ bengkel					
	06 „ kebun					
07 „ laboratorium						
09 „ lain ²						
					530000	530.000,-
049	Lain-lain					
050	Pesemaian					
	Tanaman keras					
	Djumlah pengeluaran modal				4320000	4320.000,-
	Dipindahkan :				4320000	4320.000,-

→

No. Rekg.	K E T E R A N G A N	Gadjih	Upah	Bahan ²	Lain ²	Djumlah
202	Djumlah pindah : Traktor Beroda Ban 00 Upah pengemudi/pembantu termasuk premie 01 Uang makan/penginapan pengemudi/pembantu 02 Bahan bakar 03 Minyak pelumas dan gemuk 04 Pemakaian ban 05 „ alat ² 06 Repisi dan reparasi 07 Biaja pengudjian 08 Pajak kendaraan, asuransi, retribusi djalan dll. 09 Pemindah-bukuan ke rekening lain	101301		375132	4782034	5258.427,-
203	Traktor beroda rantai 00 Upah pengemudi/pembantu termasuk premie 01 Uang makan/penginapan pengemudi/pembantu 02 Bahan bakar 03 Minyak pelumas dan gemuk 04 Pemakaian ban 05 „ alat ² 06 Repisi dan reparasi 07 Biaja pengudjian 08 Pajak kendaraan, asuransi, retribusi djalan dll. 09 Pemindah-bukuan ke rekening lain					
	Dipindahkan :	101301		375132	4782034	5258.427,-



No. Rekg.	K E T E R A N G A N	Gadjih	Upah	Bahan ²	Lain ²	Djumlah
204	Djumlah pindah : Kendaraan diatas rel 00 Upah pengemudi/pembantu termasuk premie 01 Uang makan/penginapan pengemudi/pembantu 02 Bahan bakar 03 Minyak pelumas dan gemuk 04 Pemakaian ban 05 „ alat ² 06 Repisi dan reparasi 07 Biaja pengudjian 08 Pajak kendaraan, asuransi, retribusi djalan dll. 09 Pemindah-bukuan ke rekening lain	101301		375332	4782034	5258427,-
205	Pengangkutan diair 00 Upah pengemudi/pembantu termasuk premie 01 Uang makan/penginapan pengemudi/pembantu 02 Bahan bakar 03 Minyak pelumas dan gemuk 04 Pemakaian ban 05 „ alat ² 06 Repisi dan reparasi 07 Biaja pengudjian 08 Pajak kendaraan, asuransi, retribusi djalan dll. 09 Pemindah-bukuan ke rekening lain					
	Dipindahkan :	101301		375332	4782034	5258427,-

No. Rekg.	K E T E R A N G A N	Gadjih	Upah	Bahan ²	Lain ²	Djumlah
206	<p style="text-align: right;">Djumlah pindah :</p> Pengangkutan diudara 00 Upah pengemudi/pembantu termasuk premie 01 Uang makan/penginapan pengemudi/pembantu 02 Bahan bakar 03 Minyak pelumas dan gemuk 04 Pemakaian ban 05 „ alat ² 06 Repisi dan reparasi 07 Biaja pengudjian 08 Pajak kendaraan, asuransi, retribusi djalan dll. 09 Pemindah-bukuan ke rekening lain	101301		375332	4782034	5258427,-
207	Kabel — Glijban 00 Upah pengemudi/pembantu termasuk premie 01 Uang makan/penginapan pengemudi/pembantu 02 Bahan bakar 03 Minyak pelumas dan gemuk 04 Pemakaian ban 05 „ alat ² 06 Repisi dan reparasi 07 Biaja pengudjian 08 Pajak kendaraan, asuransi, retribusi djalan dll. 09 Pemindah-bukuan ke rekening lain					
	Dipindahkan :	101301		375332	4782034	5258427,-

Code Rekg.	KETERANGAN	Gadjih	Upah	Bahan	Lain ²	Djumlah
	Pindahan :	101301		375112	4782014	5258427,-
4	Pengeluaran eksploitasi					
	Biaja tidak langsung					
40	Gadji dan biaja pegawai	751488			73373	824861,--
400	Gadji pegawai staf	751488			73373	824861,--
401	Gadji pegawai lainnja	509447			47260	556707,--
		509447			47260	556707,--
402	Honorarium	48000			720	48720,--
		48000			720	48720,--
403	Biaja pegawai					
	00 Biaja pengobatan dan perawatan				120000	120000,--
	01 Tundjangan sewa rumah				228792	228792,--
	02 „ pelajan				PM	PM
	03 „ lain ²				PM	PM
	04 Biaja tjuti				28350	28350,--
	05 „ pindah				20000	20000,--
	06 „ representasi				9000	9000,--
	07 „ angkutan tjuma ²				-	-
	08 Kerugian rekreasi				PM	PM
	09 Premi asuransi ketjelakaan/molest				7771	7771,--
	10 Djasa produksi				37715	37715,--
	11 Hadiah Lebaran, Natal dsb.nja				10200	10200,--
	12 Uang pesangon (gula direkg. 506.04)					
	19 Lain ²				221514	221514,--
					683342	683342,--
404	Djaminan sosial buruh					
	00 Biaja pengobatan dan perawatan					
	01 Biaja kemalangan					
	02 Biaja pendidikan djasmani & rohani					
	03 Hiburan dan slametan					
	04 Penitipan baji					
	05 Biaja Hari Raya					
	06 Rekreasi					
	07 Hadiah Lebaran, Natal dsb.nja					
	08 Djasa produksi					
	09 Uang pesangon (Gula direkg. 506.04)					
	10 Tundjangan sewa rumah					
	19 Lain ²					
	Dipindahkan :	1130236		375112	5586709	7372057,--

Code Rekg.	KETERANGAN	Gadjih	Upah	Bahan	Lain ²	Djumlah
	Pindahan :	24.1.0236		375132	5586709	7372057,-
405	Pensiun dan onderstan					
	00 Pegawai				36462	36462,-
	01 Buruh					
					36462	36462,-
406	Biaja perdjalanan dan penginapan					
	00 Angkutan dalam kebun					
	01 " diluar kebun					
	02 Uang harian & penginapan				120000	120000,-
	03 Biaja tamu				12000	12000,-
	04 Biaja pengumandahan				PM	PM
	05 Tundjangan speda motor/speda/ kuda dll.				3000	3000,-
	09 Lain ²					
					135000	135000,-
41	Pemeliharaan					
410	Pemeliharaan bangunan rumah					
	00 Rumah staf				62000	62000,-
	01 " buruh					
	02 " istirahat					
	09 " Lain ²					
					62000	62000,-
411	Pemeliharaan bangunan perusahaan					
	00 Bangunan Pabrik					
	01 " Kantor				46700	46700,-
	02 " Gudang					
	03 " Bengkel					
	04 " Garasi					
	05 " Instalasi					
	06 " Rumah Sakit/Kliniek					
	07 " Sosial lain					
	09 " lain ²					
					46700	46700,-
412	Pemeliharaan mesin ² /instalasi					
	16 Instalasi pembangkitan tenaga listrik/ air					
	17 Instalasi pembangkitan tenaga pompa air					
	18 Instalasi pembangkitan perlengkapan bengkel					
	19 Lain ²					
	Dipindahkan :	24.1.0236		375132	5866871	7652239,-

Code Rekg.	K E T E R A N G A N	Gadjih	Upah	Bahan	Lain ²	Djumlah
	Pindahan :	1410236		375112	5066871	7652219, --
413	Pemeliharaan djalan, djembatan, saluran air dsb.nja 00 Djalan 01 Djembatan 02 Saluran air 03 Djalan rel tetap dan lepas 04 Kabelbaan/glijbaan 09 Lain ²					
414	Pemakaian dan pemeliharaan alat pertanian dan inpentaris ketjil 00 Alat ² pertanian 01 Inpentaris kantor 02 „ rumah 03 „ rumah sakit 04 „ pabrik 05 „ bengkel 06 „ kebun 07 „ Laboratorium 09 „ lain ²				9000 20000	9000, -- 20000, --
					29000	29000, --
42	L a i n ²					
420	Iuran dan sumbangan 00 P3B.I. Gappersu P3.B.I. 01 C.C.F./C.P.V. 02 S.C.S.W.O. 03 Dactijloscopie 04 B.P.G.N. (dahulu N.I.V.A.S.) 09 Iuran lain (I.S.P.F.)				86598 86598	86598, -- 86598, --
421	Padjak dan sewa tanah 00 Cijns, canon, padjak tanah 01 Sewa tanah (gula dirubrik 5) 02 Retribusi air 03 „ keselamatan kerdja 09 Lain ²				1200	1200, --
					1200	1200, --
422	Assuransi				19042	19042, --
					19042	19042, --
	Dipindahkan :	1410236		375112	6002711	7738059, --

Code Rekg.	KETERANGAN	Gadjih	Upah	Bahan	Lain ²	Djumlah
	Pindahan :	11.10236		375112	6002733	7788059,--
423	Biaja keamanan					
	00 Tjenteng (pendjaga) dsb.nja					
	01 O.K.D. dll.					
	02 Pendjaga kebakaran					
	03 Bangunan untuk pendjaga					
	04 Biaja angkutan					
	09 Lain ²					
424	Biaja penerangan					
	00 Upah					
	01 Bahan bakar/minjak lintjir			1200		1200,--
	02 Bola lampu				8400	8400,--
	03 Rekening listrik				600	600,--
	09 Lain ²			1200	9000	10200,--
425	Biaja persediaan air					
	00 Upah					
	01 Bahan bakar/minjak lintjir					
	09 Lain ²					
426	Biaja lain ²					
	00 Alat kantor/tulis menulis				150000	150000,-
	01 Tilpun, telegram, benda pos				80280	80280,-
	02 Pengambilan-pengantaran pos					
	03 Perwakilan agen					
	04 Pendaftaran buruh					
	05 Pengerahan tenaga					
	06 Penghapusan barang					
	07 „ piutang				30000	30000,--
	08 Biaja Bank				74850	74850,--
	09 Lain ²					
					335130	335130,--
427	Biaja B.P.U. dan Kantor Kesatuan					
	00 B.P.U.					
	01 Kantor Kesatuan					
	09 Lain ²					
	Dipindahkan :	11.10236		376312	6346011	8235309,--

REKAPITULASI

Anggaran Belandja tahun 19..... Kantor Tjabang/UNIT

No. Rekening	KETERANGAN	Djumlah	Pengeluaran sebelum tg 1-1-'62	Pengeluaran da-aran th. 1962	Pengeluaran sudah tg 31-12-62	Djumlah
	Pengeluaran modal					
0 043	Pendirian bangunan rumah	3790000		3790000		
044	" " perusahaan					
045	Pembelian mesin ² /instalasi					
046	Pembuatan djalan, djembatan dsb.					
047	Pembelian alat pengangkutan					
048	" alat pertanian dan inpentaris	530000		530000		
	Djumlah pengeluaran modal	4320000		4320000		
	Pengeluaran eksploitasi					
200 4 400	Exp. kendaraan pemumpang Gadji pegawai staf	938427		938427		
401	" " lainnja	824861		824861		
402	Honorarium	556707		556707		
403	Biaja pegawai	48720		48720		
404	Djaminan sosial buruh	683342		683342		
405	Pensiun dan onderstan	36462		36462		
406	Biaja perdjalan dan penginapan	135000		135000		
410	Pemeliharaan bangunan rumah	62000		62000		
411	" " perusahaan	46700		46700		
412	" mesin ² /instalasi					
413	" djalan, djembatan dsb.					
414	Pemakaian/pemeliharaan alat per- tanian dan inpentaris ketjil	29000		29000		
420	Iuran dan sumbangan	86598		86598		
421	Padjak dan sewa tanah	1200		1200		
422	Asuransi	19042		19042		
423	Biaja keamanan					
424	" penerangan	10200		10200		
425	" persediaan air					
426	" lain ²	335130		335130		
427	" B.P.U. dan Kantor Kesatuan	PM				
	Djumlah pengeluaran ekspl. :					
	Djumlah semua :	8133389		8133389		

PERJELASAN ATAS ANGGAR
REPERJANA ANGGARAN BELANJA 1962
P.P.N. KESATUAN DJABENG II

KODE

043

00 Rumah Staf

Pembuatan 5 buah rumah instansi (4 buah di djl. Malabar dan 1 buah di djl. Widjaja Kusuma) à Rp. 750.000,-- Rp. 3.750.000,--

Ongkos pembelian tanah di djl. Malabar vide srt. Tjabang Djabeng No. 1430/R tg. 31/10-'60 " 40.000,-- Rp. 3.790.000,--
(Sudah dianggark. unt. th. '61 tetapi blm. direalisasi).

048

01 Impentaris kantor

Pembelian 2 buah mesin pembuluan merk RUP model 7-44 wagen panjang 18" lengkap dengan intromat alat pemasuk kartu 50/39 à Rp. 185.000,-- vide surat HPP no. 139/PMB/HPP/1/61 tgl. 21 Februari 1961 Rp. 370.000,--

Pembelian 2 buah mesin tulis merk "Olympia" ukuran 21" à Rp. 65.000,-- vide surat penawaran HPP tersebut diatas " 130.000,-- Rp. 500.000,--
(Sudah dianggark. unt. th. '61 tetapi blm. direalisasi).

02 Impentaris rumah

Ditaksir Rp. 30.000,--

400

Gadji pegawai staf

Lihat lampiran I Rp. 824.861,--

401

Gadji pegawai lainnja

Lihat lampiran I Rp. 556.707,--

402

Honorarium

Ir. Socpardinan 12 x Rp. 2500,-- = Rp. 30.000,--
Pajak P.M. Rp. 30.000,--

Socandi 12 x Rp. 1500,-- = Rp. 18.000,--
Pajak upah 4% " 720,-- " 18.720,-- Rp. 48.720,--

403

00 Biaya pengobatan dan perawatan

Ditaksir 12 x Rp. 10.000,-- Rp. 120.000,--

01 Tandjangan sewa rumah

Hotel Dibya Puri untuk Ir. Cen Tjeng Hien 12 à Rp. 7.500,-- Rp. 90.000,--

Losmen Wisma Bhakti untuk Sdr. Boediono 12 x Rp. 9.000,-- " 108.000,--

Losmen Wisma Bhakti + tandjangan tiap bln. untuk Sdr. Socbekti 12 x Rp. 2.500,-- " 30.000,--

Sewa rumah Tambora no. 7:12 x 66,-- " 792,-- Rp. 228.792,--

4200

Eksploitasi kendaraan penumpang

Lihat lampiran II Rp. 938.427,--

KODE

403

04	<u>Biaya tjtuti</u> Lihat lampiran III		Rp.	28.350,--	
05	<u>Biaya pindah</u> Ditaksir		Rp.	20.000,--	
06	<u>Biaya representasi</u> Representasi Kusa Direksi Kesatuan 12 x Rp.750,-		Rp.	9.000,--	
09	<u>Premi Asuransi Kecelakaan/molcst</u>				
	Sdr. Peci Jonosardjono 12x150xRp.800,--	Rp.1.200,--			
	" Soemadijo 12x150x " 560,--	" 840,--			
	" Ir. Oen Tjeng Hien 12x150x " 725,--	" 1.088,--			
	" Ir. Gan Khay Gie 12x150x " 720,--	" 1.080,--			
	" Boediono 12x150x " 525,--	" 788,--			
	" Siauw Ching An 12x150x " 550,--	" 825,--			
	" Fan Ing Tjie 12x150x " 500,--	" 750,--			
	" Kocanoen ditaksir	" 400,--			
	" Noerrashim " "	" 400,--			
	" Soeprapto " "	" 400,--	Rp.	7.771,--	
10	<u>Biaya produksi</u>				
	Satu bulan gaji pokok:				
	pegawai staf: 1/12x1/3xRp.751,488,-	Rp.20.875,-			
	" subaltern: 1/12 x " 178.230,-	" 14.853,-			
	pengemudi : 1/12 x " 21.438,-	" 1.787,-			
	Sdr. Wagijo : 1/12x1/3x " 7.200,-	" 200,-	Rp.	37.715,--	
11	<u>Hadiah Lebaran, Natal, dsb.</u> 68 x Rp. 150,--		Rp.	10.200,--	
19	<u>Lain2</u>				
	Uang makan lembur pegawai 12xRp.1500,-	Rp.18.000,-			
	Kerugian pembagian beras kepada pegawai 12 x1500 kg x (Rp.8,50-3,50)	" 78.000,-			
	Kerugian pembagian gula: 12 x 400 kg x (Rp.6,15-6,--)	" 720,--			
	Kerugian pembagian kopi: 12 x 65 kg x (Rp.25,-10,-)	" 11.700,--			
	Idem teh: 12 x 15 " x (" 25,- -7,50)	" 3.150,--			
	Konsumsi kantor:				
	langganan es: 12 xRp.300,--	Rp.3.600,--			
	gula 12x70 kg x " 6,15 "	" 5.166,--			
	kopi 12x 5 " x " 25,-- "	" 1.500,--			
	teh 12x0,5 " x " 25,-- "	" 150,--	"	10.416,--	
	Biaya olah-raga pegawai:				
	Bulu tangkis:				
	shutelecocks: 12x2 ds x Rp.150,--				
		Rp.3.600,--			
	bola-lampu: 12x2 bh.xRp62,--	" 1.488,--			
	besnarenreket:				
	12x1 bh.xRp75,--	" 900,--			
	penceliharaan lapangan	" 1.500,--	"	7.488,--	
	Tennis:				
	bola 12 x 2 tin xRp.300,-	Rp.7.200,-			
	sewa lapangan: 12x450,-	" 5.400,-			
	pelajan bola 12 x300,-	" 3.600,-	"	16.200,--	
	Pakaian dinas untuk 16 orang sopir dan pelajan 16 x 2 x Rp. 750,--		"	24.000,--	
	Dipindahkan :		Rp.	169.674,--	

Pemindahan : Rp. 169.674,--

KODE :

403

19	Biaya sekolah pegawai: Katjep Bismiljono 12 x Rp.1080,- =		
	R. Moh. Siamet 12x1240,-	Rp.12.960,--	
	Pembelian buku2	" 14.880,--	
	Uang betjak dll. 12xRp. 500,--	" 12.000,--	39.840,--
	Rupa2 pengeluaran	" 6.000,--	6.000,--
		" 6.000,--	<u>Rp. 221.514,--</u>

405

00	<u>Pensiun dan onderstatan pegawai</u> Lihat lampiran IV		Rp. <u>36.462,--</u>
----	---	--	----------------------

406

02	<u>Uang harian dan penginapan</u> Ditaksir 12xRp. 10.000,--		Rp. <u>120.000,--</u>
----	--	--	-----------------------

03	<u>Biaya tamu</u> Ditaksir 12 x Rp. 1.000,--		" <u>12.000,--</u>
----	---	--	--------------------

05	<u>Fundjangan sepeda motor/sepeda/kuda dll.</u> Ditaksir		Rp. <u>3.000,--</u>
----	---	--	---------------------

410

00	<u>Pemeliharaan rumah staf</u> Rumah djl. Tambora 7: Biaya meninggikan pagar-bumi	Rp.50.000,--	
	" pemeliharaan 12x500,--	" 6.000,--	Rp.56.000,--
	Rumah Djl. Telomojo 2: Biaya pemeliharaan 12x500,--	" 6.000,--	Rp. <u>62.000,--</u>

411

01	<u>Pemeliharaan bangunan kantor</u> Pemeliharaan 12 x Rp.500,--	Rp. 6.000,--	
	Reparasi kerusakan	" 5.000,--	
	Biaya mengapur dan mengecat	" 35.000,--	
	Padjak djalan	" 700,--	Rp. <u>46.700,--</u>

414

01	<u>Pemeliharaan inventaris kantor</u> Pemeliharaan mesin2 kantor 12x250,--	Rp. 3.000,--	
	Reparasi mesin2 dan alat2 kantor 12x500,--	" 6.000,--	Rp. <u>9.000,--</u>

02	<u>Pemeliharaan inventaris rumah</u> Ditaksir		Rp. <u>20.000,--</u>
----	--	--	----------------------

420

09	<u>Biaya lain (I.S.P.P.)</u>	Rp.11.140,--	
	1. Sdr. Poedjonoardjono	" 7.560,--	
	2. " Soemadijo Dojowirjatmo	" 9.790,--	
	3. " Ir. Oen Tjeng Hien	" 7.290,--	
	4. " Goei Kiem Khoen	" 7.425,--	
	5. " Sinaw Ching An	" 7.090,--	
	6. " Betdiono	" 6.010,--	
	7. " Poedjokarsono	" 6.145,--	
	8. " Hartolo	" 9.720,--	
	9. " Ir. Gan Khay Sic	" 7.678,--	
	10. " R. Soebekti	" 6.750,--	
	11. " Tan Ing Wjic		Rp. <u>86.598,--</u>

KODE:

421

01 Sewa tanah

Sewa tanah rumah Dji. Telonojo 12 Rp. 100,--

Rp. 1.200,--

422

Asuransi rupa2

Prmi asuransi bangunan kantor dan Inventaris

"	"		Rp. 12.750,--	
"	"	gudang kopersmit	" 424,--	
"	"	mesin2 kantor (inbraak)	" 5.520,--	
"	"	cash in safe (10.000,-)	" 550,--	

Rp. 19.012,--

424

02 Bola lampu

Ditaksir

Rp. 1.200,--

03 Rekening listrik

Abonemen 12 x Rp. 700,--

Rp. 8.400,--

09 Lain2

Biaya reparasi jaringan listrik dibaksir

Rp. 600,--

426

00 Alat kantor/tulis menulis

Alat2 tulis 12 x Rp. 7.500,--

Rp. 90.000,--

Barang2 tjetak 12 x Rp. 5.000,--

" 60.000,--

Rp. 150.000,--

01 Tilpon, telegram, benda pos

Langganan tilpon	12 x Rp. 1.400,--	Rp. 16.800,--	
Interlokal	12 x " 4.000,--	" 48.000,--	
Pcs. Tjandi 477	12 x " 80,--	" 960,--	
" " 307	12 x " 80,--	" 960,--	
" Djohar 222	12 x " 80,--	" 960,--	
Telegram	12 x " 300,--	" 3.600,--	
Benda pos	12 x " 750,--	" 9.000,--	

Rp. 80.280,--

08 Biaya bank

Ditaksir 12 x Rp. 2.500,--

Rp. 30.000,--

09 Lain2

Pemasangan iklan ditaksir

Rp. 2.500,--

Buku, koran dan majalah:

Abonemen Warta Cafi	Rp. 1.200,--	
" Chemical Engineering	875,--	
" " Week	" 875,--	
" Factory Management & Maintenance	" 875,--	
" Control Engineering	" 525,--	

" 4.350,--

Notaris, Alantan, dll.

" 50.000,--

Rupa2 uang resepsi kantor Rp. 12.000,--

pedjak2 " 1.000,--

representasi dll. " 5.000,--

" 18.000,--

Rp. 74.850,--

No. Urut	N A M A	Susunan keluarga	Voorschot acientara	Gadj. pokok	F u n d j a n g a n				Padjak beban perusahaan	Uang lebur premi	D J U M L A H	
					Umum	Keluarga	Variabel	Lain2				
	Perindahan :			118.626,--	177.939,--	36.286,44	18.980,16	22.159,20	16.064,65	11.100,--	356.837,05	
20.	Octoro	T.K.	--	3.546,--	5.319,--	--	567,36	--	198,55	300,--	9.930,91	
21.	Sapuwat Notosaputro	K + 2	--	4.176,--	6.264,--	4.384,80	668,16	--	657,--	300,--	16.449,96	
22.	Roesdi Soekarno	T.K.	--	3.966,--	5.949,--	--	634,56	--	221,35	300,--	11.070,91	
23.	H. Herdjono	T.K.	--	3.336,--	5.004,--	--	533,76	--	193,30	600,--	9.667,06	
25.	H. Soetjo	T.K.	--	3.966,--	5.949,--	--	634,56	--	221,35	300,--	11.070,91	
26.	Mardjan	K + 0	--	3.972,--	5.958,--	1.986,--	635,52	160,56	438,50	1.800,--	14.629,46	
27.	Amatkahar	K + 2	--	3.972,--	5.958,--	4.170,60	635,52	2.367,12	425,50	1.400,--	14.194,50	
28.	Rais	K + 0	--	3.972,--	5.958,--	1.986,--	635,52	874,56	404,10	1.400,--	13.481,06	
29.	Marjadi	K + 5	--	3.972,--	5.958,--	4.965,--	635,52	3.443,52	447,65	2.400,--	14.934,65	
29.	Socratman	T.K.	--	1.524,--	2.286,--	--	243,84	--	82,70	--	4.136,54	
30.	Mn. Asri Hartini	T.K.	--	2.388,--	3.582,--	--	382,08	--	135,70	300,--	6.787,78	
31.	Hj. Chatidjah Toha	K + 0	--	2.388,--	3.582,--	--	382,08	--	129,60	--	6.481,68	
32.	Mn. J.M. de Wilde	T.K.	--	2.388,--	3.582,--	--	382,08	--	129,60	--	6.481,68	
33.	Hj. Soemirah Soednarso	K + 5	--	2.784,--	4.176,--	--	445,44	--	163,35	600,--	8.168,79	
34.	Kajat	T.K.	--	2.916,--	4.374,--	--	466,56	--	158,25	--	7.914,81	
35.	Tamat Djauhari	K + 1	--	2.124,--	3.186,--	1.062,--	339,84	--	165,50	1.400,--	8.277,34	
36.	Socpardi	K + 2	--	1.956,--	2.934,--	2.053,80	312,96	--	178,65	1.500,--	8.935,41	
37.	Koesmin	K + 2	--	1.788,--	2.682,--	1.877,40	286,08	--	163,90	1.400,--	8.197,38	
38.	Djajoes	K + 5	--	1.842,--	2.763,--	2.285,76	420,48	--	254,10	1.200,--	11.709,58	
39.	Socjanto	K + 3	--	1.842,--	2.763,--	2.302,56	294,72	--	146,95	--	7.349,23	
				178.230,--	267.345,--	64.359,60	28.516,80	29.004,96	20.960,25	26.300,--	556.706,69	
	<u>Pengemudi</u>											
1.	Moesantoso Dalidjan	K + 0	--	3.948,--	5.922,--	--	631,68	--	417,20	3.000,--	13.918,88	
2.	Socratman	K + 2	--	3.972,--	5.958,--	4.170,60	635,52	--	712,90	2.400,--	17.849,02	
3.	Mocljono	K + 1	--	3.180,--	4.770,--	954,--	508,80	--	383,60	3.000,--	12.796,40	
4.	Isandi	T.K.	--	1.590,--	2.385,--	--	254,40	--	147,50	3.000,--	7.376,90	
5.	Legimin	K + 0	--	3.180,--	4.770,--	1.590,--	508,80	--	403,25	3.000,--	13.452,05	
6.	Rasiman	K + 3	--	3.048,--	4.572,--	3.810,--	487,68	--	461,--	3.000,--	15.378,68	
7.	Moch. Sjeh	K + 2	--	2.520,--	3.780,--	2.016,--	403,20	--	239,10	3.000,--	11.958,30	
8.	Wagijo	K + 3	7.200,--	--	--	--	--	--	171,40	1.200,--	8.571,40	
			7.200,--	21.438,--	32.157,--	12.540,60	3.430,08	--	2.935,95	21.600,--	101.301,63	
	<u>REKAPITULASI</u>											
	S T A P			751.488,--	--	--	--	--	73.373,--	--	824.861,--	
	SUBALPERH			--	178.230,--	267.345,--	64.359,60	28.516,80	29.004,96	20.960,25	26.300,--	556.706,69
	PEMUDY			7.200,--	21.438,--	32.157,--	12.540,60	3.430,08	--	2.935,95	21.600,--	101.301,63
	DJUMLAH :			758.688,--	199.668,--	299.502,--	76.900,20	31.946,88	29.004,96	97.269,20	47.900,--	1.482.869,32

PERINCIAN BIAYA EKSPLOITASI KENDARAAN BERMOTOR

No.	Jenis kendaraan bermotor	Type	No. Polisi	Upah penge- mudi/pem- bantu ter- masuk premi	Uang makan/ penginapan pengemudi/ pembantu	Beban besar	Minjakt pe- luas dan gemuk	Perbaikan ban	Pemakaian alat2	Reparasi dan reparasi	Pajak ken- daraan, asu- ransi, re- tribusi dll. dll.	JUMLAH
1.	Dodge Sedan	1946	H-3689	-	-	15.480,--	10.000,--	6.894,--	8.000,--	40.000,--	4.464,35	84.838,35
2.	De Soto Sedan	1948	H-3208	-	-	15.480,--	10.000,--	6.894,--	8.000,--	40.000,--	5.073,37	85.447,37
3.	De Soto Stationwagon	1959	H-4256	-	-	30.960,--	10.000,--	13.992,--	8.000,--	40.000,--	11.640,60	112.592,60
4.	Mercedes Benz 180 Stwg.	1956	H-4142	-	-	15.480,--	10.000,--	5.634,--	8.000,--	40.000,--	10.319,25	89.433,25
5.	Opel Stationwagon	1957	H-4084	-	-	9.804,--	10.000,--	5.634,--	8.000,--	40.000,--	8.157,27	81.595,27
6.	Borgward Stationwagon	1955	H-15497	-	-	10.320,--	10.000,--	9.416,--	8.000,--	40.000,--	5.170,20	82.906,20
7.	Fiat Stationwagon	1957	H-3769	-	-	7.740,--	10.000,--	3.906,--	8.000,--	40.000,--	10.319,25	79.965,25
8.	Ford Lephyr Six	1952	H-26104	-	-	15.480,--	10.000,--	5.634,--	8.000,--	40.000,--	6.087,75	85.201,75
9.	Vespa Scooter	1952	H-3703	-	-	1.052,--	400,--	1.700,--	2.000,--	5.000,--	1.949,06	12.081,06
10.	Triumph Speedmotor	1950	G-4524	-	-	1.548,--	400,--	1.800,--	2.000,--	5.000,--	1.763,44	12.511,44
11.	Jeep Willys	1960	AD-746	-	-	10.320,--	10.000,--	9.416,--	8.000,--	40.000,--	5.568,75	83.304,75
12.	Triumph Speedmotor	-	G-4571	-	-	1.548,--	400,--	1.800,--	2.000,--	5.000,--	-	10.748,--
						135.192,--	91.200,--	70.720,--	78.000,--	375.000,--	70.513,29	820.625,29
Gaji pengemudi/pembantu (lampiran I)												101.301,63
Taksiran uang makan/penginapan pengemudi/pembantu												16.500,--
												938.426,92

PERHITUNGAN GADJIK PEKAWAI.

No. Urut	N A M A	Susunan keluarga	Voorschot sementara	Gadjik pekok	T u n d j a n g a n				Padjak beban perusahaan	Uang lembur premi	D J U M L A H
					Umum	Keluarga	Variabel	Lain2			
<u>Pegawai Staf</u>											
1.	Poedjono Sardjono	K + 4	60.000,--	--	--	--	--	--	8.074,--	--	68.074,--
2.	Sumardijo Dojowirjatno	K + 5	54.000,--	--	--	--	--	--	6.300,--	--	60.300,--
3.	Ir. Gan Tjeng Hien	K + 0	52.200,--	--	--	--	--	--	6.640,--	--	58.800,--
4.	Tan Djing Hien	K + 1	52.200,--	--	--	--	--	--	6.440,--	--	58.640,--
5.	Boedjono	K + 5	50.472,--	--	--	--	--	--	5.100,--	--	55.572,--
6.	Ir. Gan Ikhay Gie	T.K.	47.688,--	--	--	--	--	--	5.620,--	--	53.308,--
7.	R.M. Soebekti	K + 3	43.800,--	--	--	--	--	--	4.171,--	--	47.971,--
8.	R. Poedjokarseno	K + 7	42.400,--	--	--	--	--	--	3.270,--	--	44.670,--
9.	Siam Ghing An	K + 1	41.184,--	--	--	--	--	--	3.875,--	--	45.059,--
10.	Geci Kien Kheon	K + 1	40.140,--	--	--	--	--	--	3.735,--	--	44.175,--
11.	Darwoto	K + 2	39.240,--	--	--	--	--	--	3.420,--	--	42.660,--
12.	Tan Ing Tjic	K + 2	38.880,--	--	--	--	--	--	3.360,--	--	42.240,--
13.	R. Rosian Dirdjowinoto	K + 1	38.400,--	--	--	--	--	--	3.375,--	--	41.775,--
14.	R.Hg. Hartolo	K + 2	36.000,--	--	--	--	--	--	2.854,--	--	38.854,--
15.	Mn. Mr. Thio Kien Dwce	T.K.	33.120,--	--	--	--	--	--	2.698,--	--	35.818,--
16.	Hj. Dth. Soewatomo	Dj. + 2	23.664,--	--	--	--	--	--	1.208,--	--	24.872,--
17.	Masdoeki Effendi	K + 3	23.040,--	--	--	--	--	--	1.188,--	--	24.228,--
18.	Koesnoeh	K + 0	18.600,--	--	--	--	--	--	927,--	--	19.527,--
19.	Mn. S. Alla	T.K.	17.160,--	--	--	--	--	--	858,--	--	18.018,--
			751.488,--	--	--	--	--	--	73.373,--	--	824.861,--
<u>Pegawai Lain-lain</u>											
1.	Sahari Boien	T.K.	--	10.932,--	16.398,--	--	1.749,12	--	2.089,--	--	31.168,12
2.	Hocstan	K + 1	--	8.592,--	12.888,--	6.875,60	1.374,72	--	2.282,--	1.800,--	33.810,32
3.	Mn. Lien Giok Nio	T.K.	--	5.862,--	8.793,--	--	937,92	--	698,60	1.200,--	17.491,52
4.	Bachmat	K + 3	--	8.712,--	13.068,--	10.890,--	1.393,92	./10.303,92	1.197,--	--	24.957,--
5.	Marijtno	T.K.	--	9.360,--	14.040,--	--	1.497,60	--	1.572,--	--	26.469,60
6.	Hj. A. Akocan	T.K.	--	6.768,--	10.152,--	--	1.082,88	--	981,--	600,--	19.583,88
7.	R.B. Proost	K + 0	--	6.444,--	9.666,--	3.222,--	1.051,04	--	1.125,--	300,--	21.788,04
8.	Hocprachin Singodipo	T.K.	--	6.444,--	9.666,--	--	1.051,04	--	963,--	1.200,--	19.304,04
9.	Hj. Siti Marijan	Dj. + 3	--	6.120,--	9.180,--	4.590,--	979,20	--	999,--	300,--	22.168,20
10.	Wahjoedi Soerjodipetro	T.K.	--	5.472,--	8.208,--	--	875,52	--	459,06	300,--	15.314,57
11.	Soepyanto	T.K.	--	5.148,--	7.722,--	--	823,68	--	460,25	1.200,--	15.353,93
12.	Hoch. Dawoedi	T.K.	--	5.148,--	7.722,--	--	823,68	--	460,25	1.200,--	15.353,93
13.	Mn. Kadarsih	T.K.	--	5.148,--	7.722,--	--	823,68	--	432,45	300,--	14.426,13
14.	Paroek	T.K.	--	5.148,--	7.722,--	--	823,68	--	432,45	300,--	14.426,13
15.	Djojowinoto	K + 2	--	7.368,--	11.052,--	7.736,40	1.178,88	./11.855,28	668,95	600,--	16.748,95
16.	Mn. I.A.M. Charleston	T.K.	--	4.530,--	6.795,--	--	724,80	--	409,45	1.200,--	13.659,25
17.	Hj. S. Kloet	K + 4	--	3.966,--	5.949,--	2.974,44	634,56	--	417,90	--	13.941,90
18.	Hj. D.E. Simon	K + 1	--	3.756,--	5.634,--	--	600,96	--	209,95	300,--	10.500,91
19.	Mn. Thio Giok Nio	T.K.	--	3.708,--	5.562,--	--	593,28	--	207,35	300,--	10.370,63
Dipindahkan:			--	118.626,--	177.939,--	36.286,44	18.980,16	./22.159,20	16.064,65	11.100,--	356.837,05

PERHITUNGAN BIAYA TUNJUK 1962

H A M A	Susunan ke keluarga	Dewasa à 50,--	Anak à 25,-- max. 3	Djumlah
1. Poedjonosardjono	K + 4	100,--	75,--	175,--
2. Sumadijo Dojowirjatno	K + 5	100,--	75,--	175,--
3. Iw Oen Tjeng Hien	K + 0	100,--	-	100,--
4. Tan Djing Hien	K + 1	100,--	25,--	125,--
5. Boedjono	K + 5	100,--	75,--	175,--
6. Dr. Gan Khay Gie	T.K.	50,--	-	50,--
7. R.M. Sobèkti	K + 3	100,--	75,--	175,--
8. R. Poedjokarsono	K + 7	100,--	75,--	175,--
9. Siauw Ching An	K + 1	100,--	25,--	125,--
10. Goci Kien Khoen	K + 1	100,--	25,--	125,--
11. Darwoto	K + 2	100,--	50,--	150,--
12. Tan Ing Tjie	K + 2	100,--	50,--	150,--
13. Rosian Dirdjowinoto	K + 1	100,--	25,--	125,--
14. R.Ng. Hartolo	K + 2	100,--	50,--	150,--
15. Mr. Thio Kien Bwee	T.K.	50,--	-	50,--
		1.400,--	625,--	2.025,--
		2.700,--	250,--	2.450,--
			1/2 x	
				28.350,--

No.	N A M A	Rp.
1.	Hj. S.M. Choecly-Jacobs	120,--
2.	P.B. van der Linde	153,48
3.	P.H. Maatsman	205,--
4.	Palascwojo	61,95
5.	R. Soedjoed	180,--
6.	A.B. van Steenis	143,67
7.	J. de Man	193,36
8.	Hj. Pawiro	30,--
9.	" Rachmat	30,--
10.	Sastrosodarmo	57,--
11.	Roospani	150,--
12.	Ngaspan	90,--
13.	Hj. Karsinah (Dj. Sarlim)	30,--
14.	Hj. Anatarudji	30,--
15.	Hj. Sasirah Asmoredjo	30,--
16.	Hj. Hardjowatjone (Djactan)	30,--
		<u>1.511,46</u>
17.	Amatdarusa al. Bangi	66,--
18.	Atnotaruno	38,--
19.	Djiman al. Wiroredjo	38,--
20.	Djedikromo al. Sarimin	38,--
21.	Djedikromo al. Paniman	38,--
22.	Djojowirone al. Djamin	38,--
23.	Hardjedarsono Suwarno	63,--
24.	Kariedjumo al. Mukimin	38,--
25.	Kartodikoro al. Ngalinan	38,--
26.	Kasantaruno Buang	50,--
27.	Lim Bing Jay	38,--
28.	Mangundikromo al. Saeri	38,--
29.	Martopawiro al. Djami	38,--
30.	Martoredjo al. Kasan	38,--
31.	Partosentono al. Sadijo	38,--
32.	Partodikromo al. Tubin	38,--
33.	Pawirodjojo al. Ngadinin	46,--
34.	Pawirodinedjo al. Ngadjas	38,--
35.	Pawirosoekardjo al. Radjo	38,--
36.	Pawirodikdjo al. Ngadijo	51,--
37.	Pawirosomitro	38,--
38.	Pawirodihardjo/Winggu Sumu	38,--
39.	Pawirosudirdjo al. Suardi	38,--
40.	Setrodinedjo al. Tugijo	38,--
41.	Sutedirjo al. Bagong	38,--
42.	Sopawiro al. Adam	42,--
43.	Suodinedjo al. Sadijo	38,--
44.	Suroredjo al. Saridjan	38,--
45.	Talabun al. Kasno	45,--
46.	R. Tjitrowardjojo Sahirdjan	38,--
47.	Towikromo al. Wagimin	38,--
48.	Wirjodihardjo al. Palil	38,--
49.	Wongsodikdjo al. Paidin	38,--
50.	Wongsokarto al. Wadjak	38,--
		<u>2.903,46</u>
Mangun:		
	Uang 50,--	
	Beras 10 kg 85,--	
		<u>135,--</u>
		3.038,46
		<u>12 x</u>
		<u>36.461,52</u>