

1926-27
II

VOLKSRAAD
EERSTE GEWONE ZITTING 1926.



1926, okt 2

INHOUDSOPGAVE DER BIJLAGEN.

Ond. I. Begrooting van Nederlandsch-Indië voor 1927.

- St. A. ✓ Geleidebrief.
- „ B. ✓ Ontwerp van besluit. Uitgaven in Nederl. (8 blz.).
- „ C. ✓ „ „ „ Uitgaven in Indië (31 blz.).
- „ D. ✓ „ „ „ Middelen in Nederland.
- „ E. ✓ „ „ „ Middelen in Indië (12 blz.).
- „ E/1. ✓ Nota van wijz. op de ontwerp-besluiten (8 blz.).
- „ F. ✓ Nota betreffende den toestand van 's Lands financiën (financieele nota) (33 blz.).
- „ F 1. ✓ Opgave van de ontvangsten en uitgaven in het tijdvak 1867—1911.
- „ F 2. ✓ Berekening van de sloten der Indische begrotingsrekeningen 1912—1925.
- „ F 3. ✓ Overzicht van den buitengewonen dienst in de jaren 1867—1925.
- „ F 4. ✓ Overzicht van den buitengewonen dienst in 1927 en 1926.
- „ G 1. ✓ Samentrekking van de totalen per begrotingsafdeeling.
- „ G 2. ✓ Tweejarige vergelijking. Uitgaven in Nederland (11 blz.).
- „ H. ✓ Tweejarige vergelijking. Uitgaven in Indië (35 blz.).
- „ I. Niet verschenen.
- „ J. „ „ „
- „ K. ✓ Vijfjarige vergelijking. Uitgaven in Nederland (26 blz.).
- „ L. ✓ Vijfjarige vergelijking. Uitgaven in Indië (109 blz.).
- „ M. ✓ Vijfjarige vergelijking. Middelen in Nederland.
- „ N. ✓ Vijfjarige vergelijking. Middelen in Indië (27 blz.).
- „ O. Verschillende formatiestaten enz.
- Afd. II, ✓ 1. Personeel op Java en Madoera (blz. 55—60).
- „ „ ✓ 2. „ buiten „ „ „
- „ III, ✓ 1. Inlandsch personeel, inning landsgelden.
- „ IV, ✓ 1. Personeel Europ. bestuur
- „ „ ✓ 2. Bezold. Gewest. en plaats. kantoren
- „ „ ✓ 3. Personeel Inl. bestuur.
- „ „ ✓ 4. „ „ „
- „ „ ✓ 5. „ Chin. bestuur.
- „ „ ✓ 6. „ „ „
- „ „ ✓ 7. „ „ „ (blz. 85—146).
- „ „ ✓ 8. „ gew. politie.
- „ „ ✓ 9. „ politieschool.
- „ „ ✓ 10. „ „ „
- „ „ ✓ 11. „ pasangrahans.
- „ „ ✓ 12. „ voor bestuurs-telefoonlijnen.
- „ IX, ✓ 1. Personeel departement.
- „ „ ✓ 2. „ „ „
- „ „ ✓ 3. „ Topografische dienst. (blz. 111—148).

- Afd. IX, ✓ 4. Personeel Intendance.
- „ „ ✓ 5. } Infanterie.
- „ „ ✓ 6. } „
- „ „ ✓ 7. } Cavalerie.
- „ „ ✓ 8. } Artillerie. (blz. 111—148).
- „ „ ✓ 9. } „
- „ „ ✓ 10. } Genie.
- „ „ ✓ 11. } Geneeskundige dienst.
- „ „ ✓ 12. } Luchtvaartafdeeling.
- „ „ ✓ 13. } „
- „ X, ✓ 1. Sterkte der zeemacht in Nederlandsch-Indië.
- „ „ ✓ 2. Samenstelling en sterkte der gouvernements-marine.
- „ „ ✓ 3. Overzicht der gewestelijke vaartuigen. (blz. 95—106).
- „ „ ✓ 4. Samenstelling en sterkte der bebakening en kustverlichting.
- St. ✓ P. Verbetering van drukfouten.
- „ ✓ Q. Staat van in de ontwerp-begrooting voor 1925 en nota van wijzigingen door de Regeering en door den Volksraad aangebrachte veranderingen en aangenomen moties.
- „ ✓ R. Eindeijfers der begrotingsafdeelingen.
- „ ✓ R. 1. Eindeijfers van den buitengewonen dienst.

Afd. I. Regeering en Hooge Colleges.

- St. ✓ 1. Memorie van Toelichting.
- „ ✓ 2. Uitgaven in Nederland.
- „ ✓ 3. Uitgaven in Indië. (17 blz.).
- „ ✓ 4. Middelen in Nederland.
- „ ✓ 5. Middelen in Indië.
- „ ✓ 6. Afdeelingsverslag, alg. beschouwingen (10 blz.).
- „ ✓ 7. Afdeelingsverslag, Afd. I.
- „ ✓ 8. M. van Antwoord, alg. beschouwingen (13 blz.).
- „ ✓ 9. Memorie van Antwoord, Afd. I.
- „ ✓ 10. Motie-Van Lonkhuyzen (buitenlandse werkrachten).
- „ ✓ 11. Motie-Van Lonkhuyzen (afschaffing 30% opeenten inkomstenbelasting).
- „ ✓ 12. Motie-Ten Berge (vermindering opeenten inkomstenbelasting).
- „ ✓ 13. Motie-Van Helsdingen (herziening I. S. niet urgent).
- „ ✓ 14. Motie-Kerckamp (Reg. steun aan politieke partijen).

Afd. II. Departement van Justitie.

- St. ✓ 1. Memorie van Toelichting.
- „ ✓ 2. Uitgaven in Nederland.
- „ ✓ 3. Uitgaven in Indië. (53 blz.).
- „ ✓ 4. Middelen in Nederland.
- „ ✓ 5. Middelen in Indië.

T₂ b
9390 T

Cb | g | 3971

- St. ✓ 5 A. Nadere beantwoording van vragen (7 blz.).
 „ ✓ 6. Afdeulingsverslag (6 blz.).
 „ ✓ 7. Memorie van Antwoord (11 blz.).
 „ ✓ 8. Toelichting nota van wijzigingen.
 „ ✓ 9. Afdeulingsverslag nota van wijzigingen.
 „ ✓ 10. Memorie van Antwoord nota van wijzigingen.

Afd. III. Departement van Financiën.

- St. ✓ 1. Memorie van Toelichting.
 „ ✓ 2. Uitgaven in Nederland.
 „ ✓ 3. Uitgaven in Indië.
 „ ✓ 4. Middelen in Nederland.
 „ ✓ 5. Middelen in Indië. (91 blz.).
 „ ✓ 6. Uitgaven en ontvangsten voor de opiumbereiding.
 „ ✓ 7. Bedrijfsraming pandhuisdienst.
 „ ✓ 8. Nadere beantwoording van vragen.
 „ ✓ 9. Nadere beantwoording van vragen.
 „ ✓ 10. Afdeulingsverslag (6 blz.).
 „ ✓ 11. Memorie van Antwoord (13 blz.).
 „ ✓ 12. Toelichting nota van wijzigingen (10 blz.).
 „ ✓ 13. Nadere beantwoording van gestelde vragen.
 „ ✓ 14. Motie-Soejono (Inl. verponding).
 „ ✓ 15. Motie-s' Jacob (invoerrecht sigarettenpapier).
 „ ✓ 16. Motie-Schmutzer (opiumpolitiek).
 „ ✓ 17. Afdeulingsverslag nota van wijzigingen.
 „ ✓ 18. Memorie van Antwoord nota van wijzigingen.
 „ ✓ 19 a. Amendement-Aay (milit. pensioenen).
 „ ✓ 19 b. Amendement-Aay (milit. pensioenen).

Afd. IIIA. Indische Schuld.

- St. ✓ 1. Memorie van Toelichting.
 „ ✓ 2. Uitgaven in Nederland.
 „ ✓ 3. Uitgaven in Indië. (19 blz.).
 „ ✓ 4. Middelen in Nederland (geene).
 „ ✓ 5. Middelen in Indië (geene).
 „ ✓ 6. Overzicht vaste leeningschulden.
 „ ✓ 7. Afdeulingsverslag.
 „ ✓ 8. Memorie van Antwoord.
 „ ✓ 9. Toelichting nota van wijzigingen.
 „ ✓ 10. Afdeulingsverslag nota van wijzigingen.
 „ ✓ 11. Memorie van Antwoord nota van wijzigingen.

Afd. IV. Departement van Binnenlandsch Bestuur.

- St. ✓ 1. Memorie van Toelichting.
 „ ✓ 2. Uitgaven in Nederland.
 „ ✓ 3. Uitgaven in Indië. (83 blz.).
 „ ✓ 4. Middelen in Nederland.
 „ ✓ 5. Middelen in Indië.
 „ ✓ 5 A. Nadere beantwoording van vragen (13 blz.).
 „ ✓ 5 B. idem.
 „ ✓ 6. Afdeulingsverslag (8 blz.).
 „ ✓ 7. Memorie van Antwoord (13 blz.).
 „ ✓ 8. Toelichting nota van wijzigingen (5 blz.).
 „ ✓ 9. Afdeulingsverslag nota van wijzigingen.
 „ ✓ 10. Memorie van Antwoord nota van wijzigingen.
 „ ✓ 11. Amendement-Schmutzer (toezicht biosecoop).
 „ ✓ 12. Motie-Roep (bestuursindefeling).
 „ ✓ 13. Motie-Hadiwidjojo (exterritorialiteits-commissie).
 „ ✓ 14. Motie-Kerkkamp (bestuursindefeling).

Afd. V. Departement van Onderwijs en Eeredienst.

- St. ✓ 1. Memorie van Toelichting.
 „ ✓ 2. Uitgaven in Nederland.
 „ ✓ 3. Uitgaven in Indië. (157 blz.).
 „ ✓ 4. Middelen in Nederland.
 „ ✓ 5. Middelen in Indië.
 „ ✓ 6. Raming uitgaven pestbestrijding.
 „ ✓ 7. Nadere beantwoording van vragen.
 „ ✓ 8. Verslag reorganisatie Osvia.
 „ ✓ 9. Afdeulingsverslag (11 blz.).
 „ ✓ 10. Memorie van Antwoord (18 blz.).
 „ ✓ 11. Toelichting nota van wijzigingen.
 „ ✓ 12. Motie-De Queljoe (schoolgebouwen in de Molukken).
 „ ✓ 13. Motie-Laoh (Osvia te Makasser).
 „ ✓ 14. Motie-Dwidjosewojo (beurzen voor hooger onderwijs).
 „ ✓ 15. Motie-Zuyderhoff (Chineesch op H. Ch. S.).
 „ ✓ 16. Afdeulingsverslag nota van wijzigingen.
 „ ✓ 17. Memorie van Antwoord nota van wijzigingen.
 „ ✓ 18. Motie-Van der Weyden (hygiëne tentoonstelling).

Afd. VI. Departement van Landbouw, Nijverheid en Handel.

- St. ✓ 1. Memorie van Toelichting.
 „ ✓ 2. Uitgaven in Nederland.
 „ ✓ 3. Uitgaven in Indië. (87 blz.).
 „ ✓ 4. Middelen in Nederland.
 „ ✓ 5. Middelen in Indië.
 „ ✓ 6. Afdeulingsverslag (6 blz.).
 „ ✓ 7. Memorie van Antwoord (9 blz.).
 „ ✓ 8. Toelichting nota van wijzigingen.
 „ ✓ 9. Afdeulingsverslag nota van wijzigingen.
 „ ✓ 10. Memorie van Antwoord nota van wijzigingen.
 „ ✓ 11. Motie-Soejono (Cultuurschool Soekaboemi).
 „ ✓ 12. Motie-Wiranatakoesoema (aanvulling ijkordonnantie).
 „ ✓ 13. Amendement-Soeroso (demonstratie en proefvelden).

Afd. VII. Departement der Burgerlijke Openbare Werken.

- St. ✓ 1. Memorie van Toelichting.
 „ ✓ 2. Uitgaven in Nederland.
 „ ✓ 3. Uitgaven in Indië.
 „ ✓ 4. Middelen in Nederland.
 „ ✓ 5. Middelen in Indië.
 „ ✓ 6. Werkplan.
 „ ✓ 7. Bedrijfsramingen haven Tandjong Priok.
 „ ✓ 8. „ „ Soerabaja. (159 blz.).
 „ ✓ 9. „ „ Makasser.
 „ ✓ 10. „ „ Belawan.
 „ ✓ 11. „ „ Emmahaven.
 „ ✓ 12. „ „ Semarang.
 „ ✓ 13. „ „ kleine havens.
 „ ✓ 14. Verzamelstaat.
 „ ✓ 15. Speciale toelichting hoofdkantoor havenwezen.
 „ ✓ 16. Landsbaggerbedrijf.
 „ ✓ 17. Afdeulingsverslag (5 blz.).

- St. ✓ 18. Memorie van Antwoord (8 blz.).
 „ ✓ 19. Toelichting nota van wijzigingen.
 „ ✓ 20. Afdeulingsverslag nota van wijzigingen.

Afd. VIII. Departement van Gouvernementsbedrijven.

- St. ✓ 1. Memorie van Toelichting.
 „ ✓ 2. Uitgaven in Nederland.
 „ ✓ 3. Uitgaven in Indië.
 „ ✓ 4. Middelen in Nederland.
 „ ✓ 5. Middelen in Indië.
 „ ✓ 6. Bedrijfsramingen waterkrachtbedrijven van den dienst voor waterkracht en electriciteit.
 „ ✓ 7. Bedrijfsramingen landsdrukkerij.
 „ ✓ 8. „ goud- en zilvermijnen in Benkoelen.
 „ ✓ 9. „ Banka-tinwinning. (132 blz.).
 „ ✓ 10. „ Ombilin-mijnen.
 „ ✓ 11. „ Poeloe-Laoet-steenkolenontginning.
 „ ✓ 12. „ Boekit-Asam-steenkolenontginning.
 „ ✓ 13. „ zoutregie.
 „ ✓ 14. „ post-, telegraaf- en telefoondienst.
 „ ✓ 15. „ Staatssp.- en tramwegen.
 „ ✓ 16. „ automobioldiensten.
 „ ✓ 17. Afdeulingsverslag (18 blz.).
 „ ✓ 18. Memorie van Antwoord (19 blz.).

Afd. IX. Departement van Oorlog.

- St. ✓ 1. Memorie van Toelichting.
 „ ✓ 2. Uitgaven in Nederland.
 „ ✓ 3. Uitgaven in Indië. (109 blz.).
 „ ✓ 4. Middelen in Nederland.
 „ ✓ 5. Middelen in Indië.
 „ ✓ 6. Werkplan der genie.
 „ ✓ 6 A. Gestelde vragen of gemaakte opmerkingen.
 „ ✓ 6 B. idem.
 „ ✓ 6 C. idem. (9 blz.).
 „ ✓ 7. Afdeulingsverslag (6 blz.).
 „ ✓ 8. Memorie van Antwoord (11 blz.).
 „ ✓ 9. Toelichting nota van wijzigingen.
 „ ✓ 10. Afdeulingsverslag nota van wijzigingen.
 „ ✓ 11. Memorie van Antwoord nota van wijzigingen.

Afd. X. Departement der Marine.

- St. ✓ 1. Memorie van Toelichting.
 „ ✓ 2. Uitgaven in Nederland.
 „ ✓ 3. Uitgaven in Indië. (93 blz.).
 „ ✓ 4. Middelen in Nederland.
 „ ✓ 5. Middelen in Indië.
 „ ✓ 6. Raming marine-etablisement.
 „ ✓ 6 A. Gestelde vragen of gemaakte opmerkingen (5 blz.).
 „ ✓ 7. Afdeulingsverslag.
 „ ✓ 8. Memorie van Antwoord (5 blz.).
 „ ✓ 9. Toelichting nota van wijzigingen.
 „ ✓ 10. Afdeulingsverslag nota van wijzigingen.
 „ ✓ 11. Memorie van Antwoord nota van wijzigingen.
 „ ✓ 12. Motie-Aay (kostenverdeling).

Ond. 2. Slot van rekening over 1921.

- St. ✓ 1. Geleidebrief.
 „ ✓ 2. Ontwerp van besluit.
 „ ✓ 3. Memorie van Toelichting.
 „ ✓ 4. Algem. rekening der uitg. en ontv. (7 blz.).
 „ ✓ 5. Overzicht v/d buitengew. uitgaven.
 „ ✓ 6. Afdeulingsverslag.
 „ ✓ 7. Memorie van Antwoord.

Ond. 3. Gedelegeerden-kiesverordening 1926.

- St. ✓ 1. Geleidebrief.
 „ ✓ 2. Ontwerp K. B. (7 blz.).
 „ ✓ 3. Memorie van Toelichting.
 „ ✓ 4. Afdeulingsverslag.

Ond. 4. Verslagen der Algemeene Rekenkamers over 1923.

- St. ✓ 1. Mededeeling der Regeering.

Ond. 5. Verslagen der Algemeene Rekenkamers over 1924.

- St. ✓ 1. Verslag van de Commissie.
 „ ✓ 2. Mededeeling van de Regeering.

Ond. 6. Wijziging van de Provincie-ordonnantie en van de Regentschaps-ordonnantie.

- St. ✓ 1. Geleidebrief.
 „ ✓ 2. Ontwerp van ordonnantie.
 „ ✓ 3. Memorie van Toelichting.
 „ ✓ 4. Afdeulingsverslag.
 „ ✓ 5. Memorie van Antwoord.
 „ ✓ 6. Amendement-Kerkkamp.

Ond. 7. Rubberbereidingsordonnantie.

- St. ✓ 1. Geleidebrief.
 „ ✓ 2. Ontwerp-ordonnantie. (4 blz.).
 „ ✓ 3. Memorie van Toelichting.
 „ ✓ 4. Afdeulingsverslag.
 „ ✓ 5. Memorie van Antwoord.
 „ ✓ 6. Amendement-s' Jacob (strafbepalingen).
 „ ✓ 7. Amendement-Van Lonkhuyzen (buitenlandsch personeel).
 „ ✓ 8. Amendement-Van Lonkhuyzen (buitenlandsch personeel).

Ond. 8. Volksraad-positieregeling 1926.

- St. ✓ 1. Geleidebrief.
 „ ✓ 2. Ontwerp-bepalingen. (7 blz.).
 „ ✓ 3. Memorie van Toelichting.
 „ ✓ 4. Afdeulingsverslag (7 blz.).
 „ ✓ 5. Memorie van Antwoord (11 blz.).
 „ ✓ 6. Amendement-Roep (maandelijksche toelage van f 1000).
 „ ✓ 7. Amendement-Roep (verhindering van gedelegeerden).
 „ ✓ 8. Amendement-Van Helsdingen (verblijfkosten van f 13).
 „ ✓ 9. Amendement-Aay (positie van wachtgelders).
 „ ✓ 10. Amendement-Aay (positie van wachtgelders).

- St. ✓ 11. Motie-Aay (wachtgeld op eigen verzoek).
 „ ✓ 12. Amendement-Roep (zittinggeld aan wachtgelders).

Ond. 9. Opsporing en ontginning van aardolie op Boenjoe, enz.

- St. ✓ 1. Mededeeling van de Regeering.
 „ ✓ 2. Opgave van wijzigingen.
 „ ✓ 3. Afdeulingsverslag.
 „ ✓ 4. Memorie van Antwoord.
 „ ✓ 5. Motie-Schneider (voorafgaand opsporingsonderzoek als regel).
 „ ✓ 6. Motie-Schneider (opsp. onderzoek op Boenjoe en in de Aroebaai).
 „ ✓ 7. Motie-Schneider (gemengd bedrijf met de N. K. P. M.).

Ond. 10. Stadsgemeente-ordonnantie, enz.

- St. ✓ 1. Geleidebrief.
 „ ✓ 2. Ontwerp-stadsgemeente-ordonnantie.
 „ ✓ 3. Memorie v. Toel. id.
 „ ✓ 4. Ontw.-ordonn. betr. belast. invordering (45 blz.).
 „ ✓ 5. Memorie v. Toel. id.
 „ ✓ 6. Ontwerp K. B. id.
 „ ✓ 7. Memorie v. Toel. id.
 „ ✓ 8. Wijziging der ontwerp-ordonn. met toelichting.
 „ ✓ 9. Afdeulingsverslag (7 blz.).
 „ ✓ 10. Memorie van Antwoord (10 blz.).
 „ ✓ 11. Amendement-s' Jacob (overgang gemeenten tot stadsgemeenten).
 „ ✓ 12. Motie-Van Helsdingen (herziening gemeentewezen).
 „ ✓ 13. Motie-Djajadiningrat (Inlandsche gemeenten).
 „ ✓ 14. Amendement-Kerckamp (op 10 artikelen).
 „ ✓ 15. Amendement-Roep (aanwijzing vervangend burgemeester).
 „ ✓ 16. Amendement-Roep (bestuurscommissiën).
 „ ✓ 17. Amendement-Roep (zelfstandigheid wethouders).
 „ ✓ 18. Overzicht van wijzigingen.

Ond. 11. Vaststelling van de grens tusschen de residentien Semarang en Pekalongan.

- St. ✓ 1. Geleidebrief.
 „ ✓ 2. Ontwerp-ordonnantie.
 „ ✓ 3. Memorie van Toelichting.
 „ ✓ 4. Afdeulingsverslag.
 „ ✓ 5. Memorie van Antwoord. *ontbreekt*

Ond. 12. Aanwijzing van de stadsgemeenten in de provincie West-Java.

- St. ✓ 1. Geleidebrief.
 „ ✓ 2—7. Ontwerp-ordonnanties.
 „ ✓ 8. Memorie van Toelichting.
 „ ✓ 9. Afdeulingsverslag.
 „ ✓ 10. Memorie van Antwoord.
 „ ✓ 11—16. Amendementen-Djajadiningrat (wijziging samenstelling raden).

Ond. 13. Wijziging van de provincie- en van de regentschapsordonnantie.

- St. ✓ 1. Geleidebrief.
 „ ✓ 2. Ontwerp-ordonnantie.
 „ ✓ 3. Memorie van Toelichting.
 „ ✓ 4. Afdeulingsverslag.
 „ ✓ 5. Memorie van Antwoord.

Ond. 14. Wijziging van de Javasche bankwet 1922.

- St. ✓ 1. Geleidebrief.
 „ ✓ 2. Ontwerp van wet.
 „ ✓ 3. Memorie van Toelichting.
 „ ✓ 4. Afdeulingsverslag.
 „ ✓ 5. Memorie van Antwoord.

Ond. 15. Schepen-ordonnantie.

- St. ✓ 1. Geleidebrief.
 „ ✓ 2. Ontwerp-ordonnantie.
 „ ✓ 3. Memorie van Toelichting. (73 blz.).
 „ ✓ 4. Uittreksel Ned. schepenwet.
 „ ✓ 5. Ontwerp-schepenbesluit 1926.

Ond. 16. Teruggaaf van een vordering.

- St. ✓ 1. Geleidebrief.
 „ ✓ 2. Ontwerp van Wet.
 „ ✓ 3. Memorie van Toelichting.
 „ ✓ 4. Afdeulingsverslag.
 „ ✓ 5. Memorie van Antwoord.

Ond. 17. Wijzigingen van de tariefwet.

- St. ✓ 1. Geleidebrief.
 „ ✓ 2. Ontwerp van Wet.
 „ ✓ 3. Memorie van Toelichting.
 „ ✓ 4. Afdeulingsverslag.
 „ ✓ 5. Memorie van Antwoord.

Ond. 18. Aanvulling instellingsordonnantie Provincie West-Java.

- St. ✓ 1. Geleidebrief.
 „ ✓ 2. Ontwerp-ordonnantie.
 „ ✓ 3. Memorie van Toelichting.
 „ ✓ 4. Afdeulingsverslag.
 „ ✓ 5. Memorie van Antwoord.

Ond. 19. Verslagen der Algemeene Rekenkamer over 1925.

- St. ✓ 1. Geleidebrief.
 „ ✓ 2. Verslag der Ind. Algem. Rekenkamer. (90 blz.).
 „ ✓ 3. Toelichtingen en aantekeningen.

Ond. 20. Uitkomsten begrootingsrekening van 1921.

- St. ✓ 1. Uitkomsten (50 blz.).

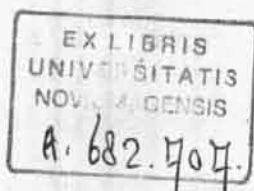

VERBETERBLAD OP DE BIJLAGEN DER HANDELINGEN, BETREFFENDE DE EERSTE GEWONE ZITTING 1926.

Ond. **I** — Afd. V: st. 9, blz. 2, linker kolom regel 2 v. o. te lezen: „H. I. Sen voorkomen, terwijl openbare scholen van dit type ontbreken”.

Ond. **I** — Afd. VII: st. 1, blz. 3. Bij Onderdeel *a* van Onderafdeeling 702, in stede van „(+ f 5 000)” te lezen „(+ f 2 500)”.

Ond. **I** — Afd. VII: st. 1, blz. 11. In stede van het onder *b* vermelde bedrag van „f 500 000” te lezen „f 50 000”.

Ond. **I** — Afd. VIII: st. 18, blz. 1, rechter kolom, regel 16 v. o. In stede van „st. 16 en 17” te lezen „st. 18, pag. 16 en 17”.

Ond. **I** — Afd. VIII: st. 18, blz. 6, linker kolom, regel 24 v. o. In stede van „f 1 092 971,54” te lezen „f 1 092 871,53”.

Ond. **I** — Afd. VIII: st. 18, blz. 7, linker kolom, regel 4 v. b. In stede van „exploitatiekosten” te lezen „exploratiekosten”.

Ond. **I** — Afd. VIII: st. 18, blz. 11. In kolom 4 van de staat betreffende de geraamde personeelssterkte, in stede van „171” te lezen „178”.

Inhoudsopgave der bijlagen: Ond. **I** — Afd. II: st. 7 bestaat uit 22 blz.

Ond. **I** — Afd. III: st. 13 bestaat uit 5 blz.

Ond. **I** — Afd. V: st. 1—8 bestaat uit 159 blz.

Ond. **I** — Afd. VIII: st. 17 bestaat uit 8 blz.

Ond. **I** — Afd. X: st. 9 bestaat uit 5 blz.

Ond. **II** — st. 5 is niet verschenen.

Ond. **12** — st. 1—8 bestaan uit 6 blz.

RECEIPT FOR THE PAYMENT OF THE DEBT OF THE UNITED STATES

THIS RECEIPT IS VALID ONLY WHEN SIGNED BY THE PROPER OFFICER OF THE DEPARTMENT OF THE TREASURY

THE RECEIPT FOR THE PAYMENT OF THE DEBT OF THE UNITED STATES IS VALID ONLY WHEN SIGNED BY THE PROPER OFFICER OF THE DEPARTMENT OF THE TREASURY

VOLKSRAAD

EERSTE GEWONE ZITTING 1926.

ONDERWERP 1 — STUK A.

Begrooting van Nederlandsch-Indië voor het dienstjaar
1927.

GELEIDEBRIEF.

Mijne Heeren!

Ik heb de eer U hierbij ter overweging aan te bieden vier ontwerpen van besluit tot voorloopige vaststelling van de begrooting van Nederlandsch-Indië voor het dienstjaar 1927.

De toelichtende memorie en verder overgelegde bescheiden bevatten de gronden, waarop de ontwerpen rusten.

Batavia, den 15den Mei 1926.

De Gouverneur-Generaal,

D. FOCK.

Aan
den Volksraad.

Ng 26, dl 2



VOLKSRAAD

EERSTE GEWONE ZITTING 1926.

ONDERWERP 1 — STUK B.

BEGROOTING VAN NEDERLANDSCH-INDIË VOOR HET DIENSTJAAR 1927.

HOOFDSTUK I DER UITGAVEN.

(Uitgaven in Nederland).

ONTWERP VAN BESLUIT.

Overwegende, dat ingevolge het bepaalde onder VI, tweede lid, van artikel 2 der wet van 23 Juni 1925 tot herziening van het Reglement op het beleid der Regeering van Nederlandsch-Indië (Nederlandsch Staatsblad No. 234, Indisch Staatsblad No. 415), in verband met artikel 4 der Indische Comptabiliteitswet, zooals dat artikel luidt volgens den bij Koninklijk besluit van 5 April 1917 (Nederlandsch Staatsblad No. 275, Indisch Staatsblad No. 521) bekend gemaakten tekst der wet, de begrooting van Nederlandsch-Indië voor 1927, voor elk hoofdstuk afzonderlijk, voorloopig door den Gouverneur-Generaal wordt vastgesteld;

De Raad van Nederlandsch-Indië gehoord;

Is goedgevonden en verstaan:

Overeenkomstig het gevoelen van den Volksraad te bepalen:

Artikel 1.

Het Iste hoofdstuk der begrooting van uitgaven van Nederlandsch-Indië voor het dienstjaar 1927, betreffende de uitgaven in Nederland, wordt voorloopig vastgesteld als volgt:

AFDEELING I.

Regeering en Hooge Colleges.

<i>Onderafdeeling</i> 101. Gouverneur-Generaal	f	39 000	
<i>Onderafdeeling</i> 102. Volksraad, Algemeene Secretarie en Secretarie van den Raad van Nederlandsch-Indië ..		50 000	
<i>Onderafdeeling</i> 103. Vereveningen betreffende afgesloten diensten (onvoorzienne uitgaven)		1 000	
<i>Onderafdeeling</i> 104. Andere onvoorzienne uitgaven		1 000	
			f 91 000

AFDEELING II.

Departement van Justitie.

<i>Onderafdeeling</i> 201. Rechtswezen. f	9 750	
<i>Onderafdeeling</i> 202. Kadaster	41 934	
<i>Onderafdeeling</i> 203. Weeskamers ..	2 700	
<i>Onderafdeeling</i> 204. Veiligheidstoezicht	2 900	
<i>Onderafdeeling</i> 205. Gevangeniswezen	353 000	
<i>Onderafdeeling</i> 206. Bijdrage van Ned.-Indië in de kosten van het Permanent Bureau van het Internationaal Penitentiair congres	500	
<i>Onderafdeeling</i> 207. Aandeel van Nederlandsch-Indië in de bijdrage van Nederland in de kosten van het bureau van het Internationaal Verbond tot bescherming van letterkundige- en kunstwerken	600	
<i>Onderafdeeling</i> 208. Vereveningen betreffende afgesloten diensten (onvoorzienne uitgaven)	1 000	
<i>Onderafdeeling</i> 209. Andere onvoorzienne uitgaven	1 000	

AFDEELING III.

Departement van Financiën.

<i>Onderafdeeling</i> 301. Algemeene kassen	Memorie.
<i>Onderafdeeling</i> 302. Kosten van het muntwezen, daaronder begrepen die van den aankoop van Nationale Schuld en van bewijzen van Nederlandsch-Indische Schuld voor het „Fonds uit de zuivere winsten, verkregen uit aanmuntingen voor rekening van Nederlandsch-Indië”	f 1 575 000
<i>Onderafdeeling</i> 303. Opiumbereiding.	14 100
<i>Onderafdeeling</i> 304. Opiumverkoop.	Memorie.
<i>Onderafdeeling</i> 305. Aandeel in de kosten in verband met Nederland's vertegenwoordiging in de Raadgevende Opiumcommissie van den Volkenbond	2 400
<i>Onderafdeeling</i> 306. Pandhuizen in eigen beheer	Memorie.
<i>Onderafdeeling</i> 307. In- en uitvoerrechten en accijnzen	65 000
<i>Onderafdeeling</i> 308. Landelijke inkomsten	1 840
<i>Onderafdeeling</i> 309. Opleiding voor den Gouvernements-Accountantsdienst.	3 566
<i>Onderafdeeling</i> 310. Zegelrecht	50 000
<i>Onderafdeeling</i> 311. Bezoldigingen tijdens verlof of afwezigheid uit Nederlandsch-Indië om andere redenen, non-activiteitsbezoldigingen, wachtgelden, alsmede onderstanden bij ontslag uit de betrekking, een en ander voor zover niet afzonderlijk uitgetrokken ..	4 800 000
<i>Onderafdeeling</i> 312. Duurtebijslag voor met ziekteverlof in Europa vertoevende burgerlijke Landsdienaren van Nederlandsch-Indië	9 000
<i>Onderafdeeling</i> 313. Pensioenen en gagementen, onderstanden niet elders genoemd, toelagen, belooningen en tegemoetkomingen, alsmede met een en ander verband houdende uitgaven ..	18 846 050
<i>Onderafdeeling</i> 314. Uitkeeringen aan de pensioenfondsen voor de koloniale Landsdienaren	8 610 000
<i>Onderafdeeling</i> 315. Uitkeering aan het Weduwen- en Weezenfonds van Europeesche burgerlijke ambtenaren in Nederlandsch-Indië	400 000
<i>Onderafdeeling</i> 316. Uitkeering aan het Weduwen- en Weezenfonds van Europeesche burgerlijke ambtenaren in Nederlandsch-Indië wegens voorloopige verhooging van de pensioenen en onderstanden ten laste van dat fonds.	188 000
<i>Onderafdeeling</i> 317. Geneeskundig onderzoek van aan den Indischen dienst verbonden of daarvoor bestemd personeel	30 160
<i>Onderafdeeling</i> 318. Verpleging van en andere uitgaven voor gepensioneerden, gegageerden en gepasporteerden.	167 550
<i>Onderafdeeling</i> 319. Eereteekenen.	38 560
<i>Onderafdeeling</i> 320. Uitrusting, voorloopige bezoldiging, belooningen en andere uitgaven in verband met de uitzending van personeel voor den burgerlijken dienst	425 000

<i>Onderafdeeling</i> 321. Kosten van het Inlichtingsbureau voor den Indischen dienst	8 500
<i>Onderafdeeling</i> 322. Andere kosten in verband met de aanwerving van personeel voor den Indischen dienst ..	1 000
<i>Onderafdeeling</i> 323. Terugbetaling aan het Rijk van de bezoldigingen van bij het Inlichtingsbureau voor den Indischen dienst werkzaam gesteld personeel van het Departement van Koloniën	1 200
<i>Onderafdeeling</i> 324. Toelagen, reis-, verblijf- en andere kosten van tijdelijk in Europa vertoevende en gepensioneerde koloniale Landsdienaren of voor den Indischen dienst bestemde personen, die met dienstverrichtingen worden belast, waarvan de kosten niet op een van de andere begrootingsposten kunnen worden aangewezen	15 000
<i>Onderafdeeling</i> 325. Keuring, aankoop en vervoer van uit te zenden en kosten van te ontvangen goederen ..	543 700
<i>Onderafdeeling</i> 326. Kosten voortvloeiende uit de toepassing van het Arbeidsreglement voor werklieden in 's Rijks dienst	1 000
<i>Onderafdeeling</i> 327. Kosten voortvloeiende uit de toepassing van de Invaliditeitswet	500
<i>Onderafdeeling</i> 328. Uitgaven in verband met de Ongevallenwet 1921 ..	2 500
<i>Onderafdeeling</i> 329. Vervoerkosten naar Nederlandsch-Indië	2 500 000
<i>Onderafdeeling</i> 330. Voldoening aan het Rijk van hetgeen aan kanselarijrechten verschuldigd is wegens het afteekenen van reispassen van Mekka-gangers door den consul te Djeddah ..	50 000
<i>Onderafdeeling</i> 331. Kosten op de invordering van schulden aan den Lande	300
<i>Onderafdeeling</i> 332. Vergoeding aan het Staatsbedrijf van de Posterijen, de Telegrafie en Telefonie in Nederland van de kosten wegens verzending per post van dienststukken	8 600
<i>Onderafdeeling</i> 333. Vereveningen betreffende afgesloten diensten (onvoorziene uitgaven)	1 000
<i>Onderafdeeling</i> 334. Andere onvoorziene uitgaven	100 000

38 459 526

AFDEELING IIIA.

Indische Schuld.

<i>Onderafdeeling</i> 381. Uitgaven in verband met het aangaan van vaste en vlottende schuld	Memorie.
<i>Onderafdeeling</i> 382. Rente van vaste schuld	f 61 044 705
<i>Onderafdeeling</i> 383. Provisie en andere kosten, welke rechtstreeks verband houden met de rente van vaste schuld	75 000
<i>Onderafdeeling</i> 384. Rente van vlottende schuld	600 000
<i>Onderafdeeling</i> 385. Aflossing van vaste schuld	19 388 370

<i>Onderafdeeling</i> 386. Provisie en andere kosten, welke rechtstreeks verband houden met de aflossing van vaste schuld	Memorie.	
<i>Onderafdeeling</i> 387. Algemeene kosten van den dienst der vaste schuld ..	10 000	
<i>Onderafdeeling</i> 388. Schulddelging en andere voorzieningen in verband met de opgeschorte aflossing der Indische leeningen 1921 C en D, 1922 A, B en C en 1923 B en C	6 674 000	
<i>Onderafdeeling</i> 389. Vereveningen betreffende afgesloten diensten (onvoorzienne uitgaven)	1 000	
<i>Onderafdeeling</i> 390. Andere onvoorzienne uitgaven	25 000	
		87 818 075

AFDEELING IV.

Departement van Binnenlandsch Bestuur.

<i>Onderafdeeling</i> 401. Terugbetaling aan het Rijk van het wachtgeld van den huisbewaarder van de voormalige bestuursacademie	f	1 200
<i>Onderafdeeling</i> 402. Studietoelagen aan candidaat-Indische ambtenaren, alsmede andere met de opleiding in verband staande uitgaven		300 000
<i>Onderafdeeling</i> 403. Opleiding van candidaat-ambtenaren voor Chineesche zaken en daarmede in verband staande uitgaven		2 335
<i>Onderafdeeling</i> 404. Opleiding van candidaat-ambtenaren voor Japansche zaken en daarmede in verband staande uitgaven	Memorie.	
<i>Onderafdeeling</i> 405. Politie		435 000
<i>Onderafdeeling</i> 406. Tehuis voor Inlanders (Nederlandsch-Indische bedienden)		10 500
<i>Onderafdeeling</i> 407. Vereveningen betreffende afgesloten diensten (onvoorzienne uitgaven)		1 000
<i>Onderafdeeling</i> 408. Andere onvoorzienne uitgaven		15 000
		765 035

AFDEELING V.

Departement van Onderwijs en Eeredienst.

<i>Onderafdeeling</i> 501. Onderwijs	f	128 865
<i>Onderafdeeling</i> 502. Kunsten en wetenschappen, uitgezonderd natuurwetenschappen		19 000
<i>Onderafdeeling</i> 503. Bijdragen aan de Vereeniging tot verbreiding van kennis over Nederland in den Vreemde ..	Memorie.	
<i>Onderafdeeling</i> 504. Kosten der examens, die den toegang openen tot betrekkingen bij 's Lands dienst in Nederlandsch-Indië en daarmede in verband staande uitgaven		9 000
<i>Onderafdeeling</i> 505. Bijdrage aan de Koninklijke Vereeniging „Koloniaal Instituut” te Amsterdam		50 000
<i>Onderafdeeling</i> 506. Eeredienst ..		67 700
<i>Onderafdeeling</i> 507. Geneeskundige dienst		69 610
<i>Onderafdeeling</i> 508. Vereveningen betreffende afgesloten diensten (onvoorzienne uitgaven)		1 000
<i>Onderafdeeling</i> 509. Andere onvoorzienne uitgaven		10 000

AFDEELING VI.

Departement van Landbouw, Nijverheid en Handel.

<i>Onderafdeeling</i> 601. Waarnemingen en onderzoekingen op natuurwetenschappelijk gebied en hare toepassingen, alsmede aanschaffing en uitzending van verschillende benodigheden	f	16 380
<i>Onderafdeeling</i> 602. Bijdrage aan de Vereeniging „Het Koloniaal Landbouwmuseum” te Deventer		1 500
<i>Onderafdeeling</i> 603. Bijdrage in de kosten van het internationaal bureau voor de handelsstatistiek te Brussel.		2 000
<i>Onderafdeeling</i> 604. Opleiding voor den landbouw		3 600
<i>Onderafdeeling</i> 605. Uitgaven in verband met de toetreding van Nederlandsch-Indië tot het Internationaal Landbouwinstituut te Rome		2 500
<i>Onderafdeeling</i> 606. Gouvernementskineaonderneming Tjinjirean		126 930
<i>Onderafdeeling</i> 607. Landscoutchoubedrijf	Memorie.	
<i>Onderafdeeling</i> 608. Boschwezen ..		7 200
<i>Onderafdeeling</i> 609. Veeartsenijkundige dienst	Memorie.	
<i>Onderafdeeling</i> 610. IJkwezen		15 610
<i>Onderafdeeling</i> 611. Nijverheid en Handel		11 000
<i>Onderafdeeling</i> 612. Vereeningen betreffende afgesloten diensten (onvoorziene uitgaven)		1 000
<i>Onderafdeeling</i> 613. Andere onvoorziene uitgaven		10 000

197 720

AFDEELING VII.

Departement der Burgerlijke Openbare Werken.

<i>Onderafdeeling</i> 701. Burgerlijke Openbare Werken	f	779 000
<i>Onderafdeeling</i> 702. Opleiding van candidaat civiel- en bouwkundige ingenieurs, benevens daarmede in verband staande uitgaven		7 100
<i>Onderafdeeling</i> 703. Kosten van het Regeeringstoezicht over de naamlooze vennootschap „Zeehaven en Kolestation Sabang”		800
<i>Onderafdeeling</i> 704. Vereeningen betreffende afgesloten diensten (onvoorziene uitgaven)		1 000
<i>Onderafdeeling</i> 705. Andere onvoorziene uitgaven		2 500

790 400

AFDEELING VIII.

Departement van Gouvernementsbedrijven.

<i>Onderafdeeling</i> 801. Postspaarbank. f	750
<i>Onderafdeeling</i> 802. Dienst voor Waterkracht en Electriciteit	844 000
<i>Onderafdeeling</i> 803. Dienst van het Toezicht op de Spoor- en Tramwegen.	1 200
<i>Onderafdeeling</i> 804. Landsdrukkerij.	24 850
<i>Onderafdeeling</i> 805. Dienst van den Mijnbouw	4 348 500
<i>Onderafdeeling</i> 806. Deelname door het Land in het maatschappelijk kapitaal der Nederlandsch-Indische Aardolie-maatschappij	1 000 000
<i>Onderafdeeling</i> 807. Zout	662 000

<i>Onderafdeeling</i> 808. Post-, Telegraaf- en Telefoondienst	2 081 300
<i>Onderafdeeling</i> 809. Staatsspoor- en Tramwegen	6 739 400
<i>Onderafdeeling</i> 810. Vereveningen betreffende afgesloten diensten (onvoorziene uitgaven)	1 000
<i>Onderafdeeling</i> 811. Andere onvoorziene uitgaven	5 000

15 708 000

AFDEELING IX.

Departement van Oorlog.

<i>Onderafdeeling</i> 901. Militairen in buitengewonen dienst	f 434 000
<i>Onderafdeeling</i> 902. Bezoldigingen en verdere uitgaven voor militairen met verlof of op non-activiteit	2 014 000
<i>Onderafdeeling</i> 903. Opleiding tot officier	416 000
<i>Onderafdeeling</i> 904. Uit- en terugzending van militairen, de kosten van werving en van verblijf in Nederland daaronder begrepen, mitsgaders betalingen te hunnen behoeve na terugkeer in Nederland	1 297 000
<i>Onderafdeeling</i> 905. Verrekening met het departement van Oorlog in Nederland van de uitgaven, voortvloeiende uit het aangaan van eene vrijwillige verbintenis op korten termijn bij het leger in Nederland door jongelieden, die voornemens zijn zich in Nederlandsch-Indië te vestigen ...	Memorie.
<i>Onderafdeeling</i> 906. Bijdrage in de kosten van de te Nijmegen gevestigde „Arbeidsbeurs voor den oud-Indischen militair”	7 000
<i>Onderafdeeling</i> 907. Bijdrage in de kosten van het te Nijmegen gevestigde verblijf voor den oud-Indischen militair	10 000
<i>Onderafdeeling</i> 908. Tegemoetkoming aan het permanent comité ten dienste van den oud-Indischen militair.	1 500
<i>Onderafdeeling</i> 909. Tegemoetkoming aan de vereeniging „Generaal van Heutsfonds”	1 000
<i>Onderafdeeling</i> 910. Steun aan gegaceerde en gepensioneerde Indische militairen beneden den officiersrang die buiten hun schuld in moeilijke omstandigheden verkeerden	65 000
<i>Onderafdeeling</i> 911. Militaire veroordeelden	4 000
<i>Onderafdeeling</i> 912. Uitkeering aan het Weduwen- en Weezenfonds van de Europeesche officieren van het leger in Nederlandsch-Indië	818 000
<i>Onderafdeeling</i> 913. Uitkeering aan het Weduwen- en Weezenfonds van militairen beneden den rang van officier bij de koloniale troepen	980 000
<i>Onderafdeeling</i> 914. Materieel, voor zoover niet elders uitgetrokken	3 485 310
<i>Onderafdeeling</i> 915. Aanschaffing en uitzending van magazijnsgoederen en andere benodigdheden voor het algemeen magazijn van geneesmiddelen ..	576 278
<i>Onderafdeeling</i> 916. Uitgaven ten behoeve van den Artillerie-Constructiewinkel	45 000

<i>Onderafdeeling</i> 917. Aanschaffing en uitzending van benodigdheden ten behoeve van de Stoomwassekerij te Tjimahi	2 079
<i>Onderafdeeling</i> 918. Uitgaven ten behoeve van het reproductiebedrijf van den Topografischen Dienst	80 000
<i>Onderafdeeling</i> 919. Voorzieningen ten behoeve van personeel, dat ten gevolge van een vliegongeval ongeschikt is geworden voor den dienst en voor de nagelaten betrekkingen van dit personeel, indien het ten gevolge van een vliegongeval mocht zijn ongekomen	Memorie.
<i>Onderafdeeling</i> 920. Vereveningen betreffende afgesloten diensten (onvoorzien uitgaven)	1 000
<i>Onderafdeeling</i> 921. Andere onvoorzien uitgaven	50 000

 10 287 167

AFDEELING X.

Departement der Marine.

A. Militaire uitgaven.

<i>Onderafdeeling</i> 1001. Aandeel in de kosten van den algemeenen dienst ten bedrage van de helft dier kosten, komende de andere helft ten laste van onderafdeeling 1006	f 2 308
<i>Onderafdeeling</i> 1002. Verrekening met het Departement van Marine in Nederland van de uitgaven ten behoeve van het Europeesch personeel der Koninklijke Marine in Nederlandsch-Indië, met uitzondering van het bij den Hydrografischen Dienst geplaatste personeel en dat tewerkgesteld bij het Marine-Etablissement te Soerabaja	6 986 500
<i>Onderafdeeling</i> 1003. Aandeel in de kosten van aanbouw, uitrusting en uitzending van oorlogsschepen ten bedrage van de helft dier kosten, komende de andere helft ten laste van de Staatsbegrooting	5 000 500
<i>Onderafdeeling</i> 1004. Verdere kosten van de Indische Militaire Marine, met uitzondering van de Kweekschool voor Inlandsche schepelingen te Makassar en de kazernes Soerabaja-Oedjoeng, Soerabaja-Goebeng en Malang	4 796 000
<i>Onderafdeeling</i> 1005. Uitgaven behoorende tot de algemeene kosten der Zeemacht	861 700

B. Niet-militaire uitgaven.

<i>Onderafdeeling</i> 1006. Aandeel in de kosten van den algemeenen dienst ten bedrage van de helft dier kosten, komende de andere helft ten laste van onderafdeeling 1001	2 308
<i>Onderafdeeling</i> 1007. Personeel van den Hydrografischen Dienst in Nederlandsch-Indië	331 600
<i>Onderafdeeling</i> 1008. Verdere kosten van den Hydrografischen Dienst in Nederlandsch-Indië	292 000
<i>Onderafdeeling</i> 1009. Uitgaven voor het personeel ten behoeve van „Scheepvaart”	Memorie.
<i>Onderafdeeling</i> 1010. Verdere kosten ten behoeve van „Scheepvaart”	1 300

<i>Onderafdeeling</i> 1011. Paketvaart en andere stoomvaartdiensten	800	
<i>Onderafdeeling</i> 1012. Magnetische en weerkundige waarnemingen	600	
<i>Onderafdeeling</i> 1013. Bedrijfsuitgaven van het Marine-Etablissement en daartoe behoorende inrichtingen, met uitzondering van die der Marine-magazijnen	158 800	
<i>Onderafdeeling</i> 1014. Bedrijfsuitgaven van de Marine-magazijnen te Soerabaja	2 548 000	
<i>Onderafdeeling</i> 1015. Kapitaalsuitgaven ten behoeve van het Marine-Etablissement en daartoe behoorende inrichtingen	400 000	
<i>Onderafdeeling</i> 1016. Aanschaffing en uitzending van levensbehoeften en andere goederen ter aanvulling van den magazijnsvoorraad buiten dien van het Marine-Etablissement te Soerabaja, voor zoover de kosten niet ten laste van een anderen post kunnen worden gebracht	4 000	
<i>Onderafdeeling</i> 1017. Vereveningen betreffende afgesloten diensten (onvoorziene uitgaven)	1 000	
<i>Onderafdeeling</i> 1018. Andere onvoorziene uitgaven	50 000	
		21 437 416
		<i>f</i> 176 322 898

Eenhonderd zes en zeventig millioen driehonderd twee en twintig duizend achthonderd acht en negentig gulden.

Artikel 2.

Met inachtneming van artikel 6 der Indische Comptabiliteitswet, zooals dat artikel luidt volgens den bij Koninklijk besluit van 5 April 1917 (Nederlandsch Staatsblad No. 275, Indisch Staatsblad No. 521) bekend gemaakten tekst der wet, kan zoo noodig uit de sommen, bij de ondervolgende afdeelingen voor „Andere onvoorziene uitgaven” toegestaan, overschrijving plaats vinden op de aangegeven onderafdeelingen van het bij dit besluit voorloopig vastgestelde hoofdstuk.

Wordt bij Nota van wijzigingen ingelascht.

Artikel 3.

De in den loop van het dienstjaar opkomende behoeften, welke niet in de begrooting zijn omschreven, worden, met inachtneming van artikel 9 der Indische Comptabiliteitswet, zooals dat artikel luidt volgens den bij Koninklijk besluit van 5 April 1917 (Nederlandsch Staatsblad No. 275, Indisch Staatsblad No. 521) bekend gemaakten tekst der wet, op den post voor „Andere onvoorziene uitgaven” der betrokken afdeeling aangewezen.

Die uitgaven worden voor elke soort afzonderlijk in de rekening gebracht en omschreven.

Ter ordonnantie van den Gouverneur-Generaal
van Nederlandsch-Indië:
De Algemeene Secretaris,

VOLKSRAAD

EERSTE GEWONE ZITTING 1926.

ONDERWERP I — STUK C.

BEGROOTING VAN NEDERLANDSCH-INDIË

VOOR HET DIENSTJAAR

1927.

HOOFDSTUK II DER UITGAVEN.

(Uitgaven in Nederlandsch-Indië).

ONTWERP VAN BESLUIT.

Overwegende, dat ingevolge het bepaalde onder VI, tweede lid, van artikel 2 der wet van 23 Juni 1925 tot herziening van het Reglement op het beleid der Regeering van Nederlandsch-Indië (Nederlandsch Staatsblad No. 234, Indisch Staatsblad No. 415) in verband met artikel 4 der Indische Comptabiliteitswet, zooals dat artikel luidt volgens den bij Koninklijk besluit van 5 April 1917 (Nederlandsch Staatsblad No. 275, Indisch Staatsblad No. 521) bekend gemaakten tekst der wet, de begrooting van Nederlandsch-Indië voor 1927, voor elk hoofdstuk afzonderlijk, voorloopig door den Gouverneur-Generaal wordt vastgesteld;

De Raad van Nederlandsch-Indië gehoord;

Is goedgevonden en verstaan:

Overeenkomstig het gevoelen van den Volksraad te bepalen:

Artikel 1.

Het IIde hoofdstuk der begrooting van uitgaven van Nederlandsch-Indië voor het dienstjaar 1927, betreffende de uitgaven in Nederlandsch-Indië, wordt voorloopig vastgesteld als volgt:

AFDEELING I.

Regeering en Hooge Colleges.

<i>Onderafdeeling</i> 101. Jaarwedde van den Gouverneur-Generaal	f	180 000
<i>Onderafdeeling</i> 102. Personeelsuitgaven voor den Staf van den Gouverneur-Generaal		27 900
<i>Onderafdeeling</i> 103. Verdere uitgaven voor den Staf van den Gouverneur-Generaal		4 560
<i>Onderafdeeling</i> 104. Verblijven van den Gouverneur-Generaal		84 230
<i>Onderafdeeling</i> 105. Personeel voor het uitoefenen van toezicht op de paleizen met bijbehorende gebouwen en terreinen te Weltevreden en Buitenzorg en het beheer van het domein te Tjipanas		7 764
<i>Onderafdeeling</i> 106. Personeel van den Raad van Nederlandsch-Indië ..		216 256
<i>Onderafdeeling</i> 107. Verdere uitgaven voor den Raad van Nederlandsch-Indië		6 620
<i>Onderafdeeling</i> 108. Personeel van den Volksraad		263 344
<i>Onderafdeeling</i> 109. Verdere uitgaven voor den Volksraad		178 600
<i>Onderafdeeling</i> 110. Regeeringsgemachtigde voor algemeene zaken bij den Volksraad		26 090
<i>Onderafdeeling</i> 111. Kantoor van den Raad van Departementshoofden.		13 650

<i>Onderafdeeling</i> 112. Personeel van het Bezoldigingskantoor	61 665	
<i>Onderafdeeling</i> 113. Verdere uitgaven voor het Bezoldigingskantoor	3 900	
<i>Onderafdeeling</i> 114. Personeel van de Algemeene Secretarie	571 465	
<i>Onderafdeeling</i> 115. Verdere uitgaven voor de Algemeene Secretarie ..	117 500	
<i>Onderafdeeling</i> 116. Personeel van de Algemeene Rekenkamer	908 587	
<i>Onderafdeeling</i> 117. Verdere uitgaven van de Algemeene Rekenkamer ..	21 400	
<i>Onderafdeeling</i> 118. Reis- en verblijfkosten en zittinggelden	413 000	
<i>Onderafdeeling</i> 119. Aanschaffing en uitzending van boekwerken, kaarten en gedrukte stukken voor den algemeenen dienst, voor zoover een en ander niet geschiedt door het Departement van Oorlog	12 000	
<i>Onderafdeeling</i> 120. Tegemoetkomingen in de kosten van geneeskundige behandeling		Memorie.
<i>Onderafdeeling</i> 121. Gratificatiën in den zin van artikel 15 der B. B. L. 1925		Memorie.
<i>Onderafdeeling</i> 122. Voorschotten op bezoldiging of andere inkomsten ..	20 000	
<i>Onderafdeeling</i> 123. Verrekening van diensttelegrammen	20 500	
<i>Onderafdeeling</i> 124. Verrekening ten bate van het reproductiebedrijf van den Topografischen Dienst (Departement van Oorlog)	1 500	
<i>Onderafdeeling</i> 125. Verrekening ten bate van ziekeninrichtingen van verpleeg- en begrafenis-kosten	1 000	
<i>Onderafdeeling</i> 126. Vereveningen betreffende afgesloten diensten (onvoorziene uitgaven)	1 000	
<i>Onderafdeeling</i> 127. Andere onvoorziene uitgaven	10 000	
		f 3 172 531

AFDEELING II.

Departement van Justitie.

<i>Onderafdeeling</i> 201. Personeel van het departement	f 467 353
<i>Onderafdeeling</i> 202. Verdere uitgaven van het departement	30 974
<i>Onderafdeeling</i> 203. Personen van het Hoog Gerechtshof en van het Hoog Militair Gerechtshof	506 471
<i>Onderafdeeling</i> 204. Verdere uitgaven van het Hoog Gerechtshof en van het Hoog Militair Gerechtshof ..	18 110
<i>Onderafdeeling</i> 205. Personeel van de raden van Justitie	1 208 788
<i>Onderafdeeling</i> 206. Verdere uitgaven van de raden van justitie	26 224
<i>Onderafdeeling</i> 207. Personeel van de landgerechten	440 100
<i>Onderafdeeling</i> 208. Verdere uitgaven van de landgerechten	35 970
<i>Onderafdeeling</i> 209. Personeel van de Inlandsche en inheemsche rechtbanken zoomede van de residentie gerechten	3 343 180
<i>Onderafdeeling</i> 210. Verdere uitgaven van de Inlandsche en inheemsche rechtbanken zoomede van de residentie gerechten	70 350

<i>Onderafdeeling</i> 211. Bezoldigingen en standplaatstoelagen van uitgezonden candidaat-Indische rechterlijke ambtenaren, zoomede van rechtskundigen, die in Nederland hunne studiën hebben voltooid, in afwachting van een plaatsing in een organieke functie.	179 400
<i>Onderafdeeling</i> 212. Verdere personeel van het rechtswezen	79 553
<i>Onderafdeeling</i> 213. Verdere uitgaven van het rechtswezen	653 540
<i>Onderafdeeling</i> 214. Personeel van de wees- en boedelkamers	896 736
<i>Onderafdeeling</i> 215. Verdere uitgaven van de wees- en boedelkamers.	40 644
<i>Onderafdeeling</i> 216. Burgerlijke stand voor de Chineezzen	20 500
<i>Onderafdeeling</i> 217. Personeel van den burgerlijken stand voor bepaalde groepen van Inlanders op Java en Madoera	27 900
<i>Onderafdeeling</i> 218. Verdere uitgaven van den burgerlijken stand voor bepaalde groepen van Inlanders op Java en Madoera	700
<i>Onderafdeeling</i> 219. Personeel van het gevangeniswezen	2 434 781
<i>Onderafdeeling</i> 220. Verdere uitgaven van het gevangeniswezen	6 827 043
<i>Onderafdeeling</i> 221. Personeel van het tucht- en opvoedingswezen	196 211
<i>Onderafdeeling</i> 222. Verdere uitgaven van het tucht- en opvoedingswezen.	249 588
<i>Onderafdeeling</i> 223. Bijdrage aan de te Semarang gevestigde vereeniging tot het verlenen van hulp aan ontslagen Europeesche veroordeelden	5 400
<i>Onderafdeeling</i> 224. Bijdragen aan vereenigingen, die zich de bestrijding van de misdadigheid van jeugdige personen ten doel stellen	24 000
<i>Onderafdeeling</i> 225. Gedeeltelijke vergoeding aan vereenigingen, die zich de bestrijding van de misdadigheid van jeugdige personen ten doel stellen, van de kosten van verpleging van hare pupillen en verdere andere uitgaven.	15 300
<i>Onderafdeeling</i> 226. Bijdrage in de bouw-, eerste inrichtings- en exploitatiekosten van particuliere opvoedingsgestichten	30 840
<i>Onderafdeeling</i> 227. Armwezen ..	573 213
<i>Onderafdeeling</i> 228. Personeel van het Regeeringskantoor ter bestrijding van den zoogenaamden handel in vrouwen en meisjes	8 130
<i>Onderafdeeling</i> 229. Verdere uitgaven van het Regeeringskantoor ter bestrijding van den zoogenaamden handel in vrouwen en meisjes	2 000
<i>Onderafdeeling</i> 230. Bijdrage aan de te Batavia gevestigde vereeniging „Ati Soetji” tot het verlenen van steun en bijstand aan de slachtoffers der prostitutie en van den vrouwenhandel	5 200
<i>Onderafdeeling</i> 231. Personeel van het kantoor van arbeid	584 813
<i>Onderafdeeling</i> 232. Verdere uitgaven van het kantoor van arbeid ..	59 060
<i>Onderafdeeling</i> 233. Tijdelijke bijdragen in de algemeene kosten der gemeentelijke arbeidsbeurzen	9 000

<i>Onderafdeeling</i> 234. Uitgaven ten behoeve van de Permanente Commissie voor de bestudeering van de arbeidstoestanden ter Oostkust van Sumatra	2 000
<i>Onderafdeeling</i> 235. Personeel bij het Centraal Kantoor voor Dactyloscopie.	57 312
<i>Onderafdeeling</i> 236. Personeel van den Immigratiedienst	248 756
<i>Onderafdeeling</i> 237. Verdere uitgaven van den Immigratiedienst	100 318
<i>Onderafdeeling</i> 238. Personeel van het hulpkantoor voor den industrielen eigendom	42 320
<i>Onderafdeeling</i> 239. Verdere uitgaven van het hulpkantoor voor den industrielen eigendom	8 900
<i>Onderafdeeling</i> 240. Personeel van het Kadaster en van den opleidingsleergang van het Kadaster	883 113
<i>Onderafdeeling</i> 241. Verdere uitgaven van het kadaster	95 350
<i>Onderafdeeling</i> 242. Notariaat	7 000
<i>Onderafdeeling</i> 243. Toeslag op de inkomsten van het daarvoor in aanmerking komend personeel in sommige buitengewesten wegens heerschende duurte als gevolg van de hooge rubberprijzen	Memorie.
<i>Onderafdeeling</i> 244. Tegemoetkoming aan Landsdienaren in de kosten van geneeskundige behandeling ..	Memorie.
<i>Onderafdeeling</i> 245. Toekenning van gratificaties op den voet der B. B. L. 1925	Memorie.
<i>Onderafdeeling</i> 246. Voorschotten op bezoldiging of andere inkomsten ..	360 000
<i>Onderafdeeling</i> 247. Vervoer van goederen van de algemeene pakhuizen naar de onder het departement behorende instellingen	15 000
<i>Onderafdeeling</i> 248. Verrekening met het Departement der Burgerlijke Openbare Werken wegens uitgaven voor onderhoud en herstelling van gebouwen en vernieuwing en nieuwe werken ten behoeve van het Departement van Justitie, voor zoover niet afzonderlijk uitgetrokken	203 904
<i>Onderafdeeling</i> 249. Verrekening met het Departement der Burgerlijke Openbare Werken wegens uitgaven voor huur van gronden, gebouwen en lokalen ten behoeve van het Departement van Justitie, voor zoover niet afzonderlijk uitgetrokken	9 700
<i>Onderafdeeling</i> 250. Verrekening diensttelegrammen	158 500
<i>Onderafdeeling</i> 251. Verrekening met het Departement van Gouvernements Bedrijven van de kosten van door de Landsdrukkerij geleverde jaarboeken en periodieken, enz. en verrichte diensten	15 000
<i>Onderafdeeling</i> 252. Verrekening met het Departement van Oorlog van de kosten van door den Topografischen dienst te verrichten werkzaamheden.	Memorie.
<i>Onderafdeeling</i> 253. Verrekening met het Departement van Oorlog van het aandeel in de uitgaven ten behoeve van de algemeene pakhuizen ..	22 000

<i>Onderafdeeling</i> 254. Verrekening ten bate van ziekeninrichtingen van verpleeg- en begrafeniskosten	8 000
<i>Onderafdeeling</i> 255. Vereveningen betreffende afgesloten diensten (onvoorzien uitgaven)	1 000
<i>Onderafdeeling</i> 256. Andere onvoorzien uitgaven	50 000

21 359 245

AFDEELING III.

Departement van Financiën.

<i>Onderafdeeling</i> 301. Personeel van het departement	f 880 000
<i>Onderafdeeling</i> 302. Verdere uitgaven voor het departement	74 860
<i>Onderafdeeling</i> 303. Reorganisatie van de afdelingen comptabiliteit van de gewestelijke kantoren	49 000
<i>Onderafdeeling</i> 303A. Cursussen voor de opleiding van personeel ten behoeve van 's Lands algemeen financieel beheer.	30 000
<i>Onderafdeeling</i> 304. Personeel van de algemeene kassen	1 184 522
<i>Onderafdeeling</i> 305. Verdere uitgaven voor de algemeene kassen	314 100
<i>Onderafdeeling</i> 306. Muntwezen	1 500
<i>Onderafdeeling</i> 307. Uitgaven in verband met de Javasche-Bankwet 1922.	400
<i>Onderafdeeling</i> 308. Disagio van Landsremises	Memorie.
<i>Onderafdeeling</i> 309. Personeel van den dienst der belastingen, voor zoo- veel niet afzonderlijk uitgetrokken ..	3 490 000
<i>Onderafdeeling</i> 310. Verdere uitgaven voor den dienst der belastingen, voor zoo-veel niet afzonderlijk uitgetrokken	601 500
<i>Onderafdeeling</i> 311. Uitgaven voor de Commissie tot Herziening van het Belastingstelsel	24 600
<i>Onderafdeeling</i> 312. Uitgaven in verband met de inning van belastinggel- den	1 498 730
<i>Onderafdeeling</i> 313. Verpachte mid- delen	500
<i>Onderafdeeling</i> 314. Verponding ..	110 000
<i>Onderafdeeling</i> 315. Zegelrecht	635 000
<i>Onderafdeeling</i> 316. Personeel voor de openbare verkooping	249 605
<i>Onderafdeeling</i> 317. Verdere uitgaven voor de openbare verkooping ..	55 000
<i>Onderafdeeling</i> 318. Personeel van de in- en uitvoerrechten en accijnzen.	4 281 000
<i>Onderafdeeling</i> 319. Verdere uitgaven voor de in- en uitvoerrechten en accijnzen	490 400
<i>Onderafdeeling</i> 320. Personeel van de Landelijke inkomsten	1 156 800
<i>Onderafdeeling</i> 321. Verdere uitgaven voor de Landelijke inkomsten ..	3 711 369
<i>Onderafdeeling</i> 322. Instelling van een grondstatistiek op Java en Ma- doera	Memorie.
<i>Onderafdeeling</i> 323. Aanslag in- en invordering van hoofdgeld	5 600
<i>Onderafdeeling</i> 324. Opiumberei- ding	6 209 600
<i>Onderafdeeling</i> 325. Opiumverkoop.	9 381 955
<i>Onderafdeeling</i> 326. Uitgaven ten behoeve van de opiumbestrijdingseom- missie	600

<i>Onderafdeeling</i> 327. Steun aan antiopiumverenigingen	10 000
<i>Onderafdeeling</i> 328. Pandhuizen in eigen beheer	7 629 512
<i>Onderafdeeling</i> 329. Personeel van den Gouvernements-Accountantsdienst.	337 084
<i>Onderafdeeling</i> 330. Verdere uitgaven van den Gouvernements-Accountantsdienst	3 300
<i>Onderafdeeling</i> 331. Personeel van het Kantoor voor Reiswezen	269 788
<i>Onderafdeeling</i> 332. Verdere uitgaven voor het Kantoor voor Reiswezen.	37 500
<i>Onderafdeeling</i> 333. Overtochtskosten naar en uit Indië, alsmede reis- en verblijfkasten in Indië	14 684 300
<i>Onderafdeeling</i> 334. Personeel van de Pensioen- en Weduwen- en Weezenfondsen van Indische burgerlijke en locale ambtenaren, voor zoover het den staat van burgerlijk ambtenaar bezit.	46 460
<i>Onderafdeeling</i> 335. Pensioenen en gagementen, onderstanden bij ontslag uit 's Lands dienst en onderstanden aan niet- Landsdienaren, alsmede met een en ander verband houdende uitgaven	21 993 000
<i>Onderafdeeling</i> 336. Uitkeeringen aan de pensioenfondsen voor de Koloniale Landsdienaren	2 400 000
<i>Onderafdeeling</i> 337. Verlofs- en non-activiteitsbezoldigingen, wachtgeld, voorloopige bezoldigingen en onderstanden bij ontslag uit de betrekking, alsmede daarmede verband houdende uitgaven, een en ander voor zoover niet afzonderlijk uitgetrokken	340 000
<i>Onderafdeeling</i> 338. Regeling betreffende de toekenning van wachtgeld en non-activiteitstraktement in verband met ontslag van Landsdienaren wegens overtolligheid	100 000
<i>Onderafdeeling</i> 339. Tegemoetkomingen aan nagelaten betrekkingen van overleden Landsdienaren	100 000
<i>Onderafdeeling</i> 340. Soldijen en toelagen aan eere teekenen verbonden.	58 900
<i>Onderafdeeling</i> 341. Toeslag op de inkomsten van het daarvoor in aanmerking komend personeel in sommige buitengewesten wegens heerschende duurte als gevolg van de hooge rubberprijzen, voor zoover niet bedrijfsgewijze afzonderlijk uitgetrokken	Memorie.
<i>Onderafdeeling</i> 342. Tegemoetkomingen in de kosten van geneeskundige behandeling	Memorie.
<i>Onderafdeeling</i> 343. Gratificatiën in den zin van artikel 15 der B. B. L. 1925	Memorie.
<i>Onderafdeeling</i> 344. Voorschotten op bezoldiging of andere inkomsten	1 000 000
<i>Onderafdeeling</i> 345. Vervoer van goederen van de algemeene pakhuizen naar de onder het departement behorende instellingen	2 000
<i>Onderafdeeling</i> 346. Verrekening van diensttelegrammen	127 000
<i>Onderafdeeling</i> 347. Verrekening met het Departement van Oorlog van het aandeel in de uitgaven ten behoeve van de algemeene pakhuizen	10 000

<i>Onderafdeeling</i> 348. Verrekening ten bate van ziekeninrichtingen van verpleeg- en begrafenis-kosten	33 000	
<i>Onderafdeeling</i> 349. Vereveningen betreffende afgesloten diensten (onvoorzien uitgaven)	50 000	
<i>Onderafdeeling</i> 350. Andere onvoorzien uitgaven	100 000	
		83 768 485

AFDEELING IIIA.

Indische schuld.

<i>Onderafdeeling</i> 381. Uitgaven in verband met het aangaan van vlottende schuld	Memorie.	
<i>Onderafdeeling</i> 382. Rente van vlottende schuld, waaronder de daarmede verband houdende uitgaven	f	1 435 000
<i>Onderafdeeling</i> 383. Kosten van bekendmakingen betreffende Indische vlottende schuld		600
<i>Onderafdeeling</i> 384. Vereveningen betreffende afgesloten diensten (onvoorzien uitgaven)		1 000
<i>Onderafdeeling</i> 385. Andere onvoorzien uitgaven		1 000
		1 437 600

AFDEELING IV.

Departement van Binnenlandsch Bestuur.

<i>Onderafdeeling</i> 401. Personeel van het departement	f	973 685
<i>Onderafdeeling</i> 402. Verdere uitgaven voor het departement		40 000
<i>Onderafdeeling</i> 403. Personeel van het Europeesch bestuur		9 035 000
<i>Onderafdeeling</i> 404. Uitgaven voor het kantoor van den regeeringscommissaris voor de bestuurshervorming.		60 697
<i>Onderafdeeling</i> 404A. Uitkeering aan de provincie West-Java en de daarin gelegen zelfstandige regentschappen ..		5 808 837
<i>Onderafdeeling</i> 404B. Verdere voorzieningen voor de voorbereiding van de hervorming van het bestuurswezen.	Memorie.	
<i>Onderafdeeling</i> 405. Verdere uitgaven voor het Europeesch bestuur ..		30 900
<i>Onderafdeeling</i> 406. Personeel van de bestuurschool te Batavia		184 360
<i>Onderafdeeling</i> 407. Verdere uitgaven voor de bestuurschool te Batavia.		7 010
<i>Onderafdeeling</i> 408. Personeel voor Japansche zaken		24 480
<i>Onderafdeeling</i> 409. Verdere uitgaven voor Japansche zaken		1 200
<i>Onderafdeeling</i> 410. Personeel voor Chineesche zaken		101 460
<i>Onderafdeeling</i> 411. Verdere uitgaven voor Chineesche zaken		3 000
<i>Onderafdeeling</i> 412. Personeel van het Inlandsch bestuur		9 469 641
<i>Onderafdeeling</i> 413. Verdere uitgaven voor het Inlandsch bestuur ..		32 471
<i>Onderafdeeling</i> 414. Kantoor-kosten, drukwerk, advertentiekosten, kosten van gedeeltelijke inrichting van woningen en kantoren van bestuursambtenaren en andere kleine uitgaven voor het Europeesch en Inlandsch bestuur.		379 358
<i>Onderafdeeling</i> 415. Hulp-schrijvers, schrijvers en schrijvers 1ste klasse op de kantoren onder het departement van Binnenlandsch Bestuur behoorende ..		2 002 500

<i>Onderafdeeling</i> 416. Wijkbestuur te Batavia, Meester Cornelis en Buitenzorg	93 300
<i>Onderafdeeling</i> 416A. Hervorming van het bestuur in enkele groote plaatsen op Java	Memorie.
<i>Onderafdeeling</i> 416B. Ontvoogding van het Inlandsch bestuur in een aantal afdeelingen op Java en Madoera.	Memorie.
<i>Onderafdeeling</i> 416C. Hervorming van de bestuursmiddelen in het gouvernement Celebes en Onderhoorigheden.	84 739
<i>Onderafdeeling</i> 417. Personeel der politie	13 425 493
<i>Onderafdeeling</i> 418. Verdere uitgaven voor de politie	3 414 750
<i>Onderafdeeling</i> 419. Opleidings-school voor het personeel der algemeene politie	835 198
<i>Onderafdeeling</i> 420. Andere uitgaven in het belang van het bestuur en van de openbare orde en veiligheid.	164 222
<i>Onderafdeeling</i> 421. Onderhoud van en herstelling aan de merkteekens, dienende tot verzekering van driehoeks- of hoogtepunten	6 000
<i>Onderafdeeling</i> 422. Telefonische gemeenschap voor bestuursdoeleinden ..	1 054 200
<i>Onderafdeeling</i> 423. Personeel voor de agrarische zaken en verplichte diensten	58 115
<i>Onderafdeeling</i> 424. Verdere uitgaven voor de agrarische zaken en verplichte diensten	20 000
<i>Onderafdeeling</i> 425. Uitgaven in verband met de terugbrenging van particuliere landen op Java tot het Landsdomein	7 500 000
<i>Onderafdeeling</i> 425A. Buitengewone afkoop van particuliere landerijen in het Westelijk deel van het voormalig gewest Batavia	2 750 000
<i>Onderafdeeling</i> 426. Uitgaven in verband met den afkoop van heeren-diensten in de gewesten buiten Java en Madoera	3 698 400
<i>Onderafdeeling</i> 426A. Eventueele voorzieningen in verband met het vervallen van het collecteloon voor de inning van het hoofdgeld	Memorie.
<i>Onderafdeeling</i> 427. Uitgaven in verband met de voorgenomen geleidelijke opheffing van perdikan-privileges der daarvoor in aanmerking komende desa's van de gouvernementslanden op Java en Madoera	Memorie.
<i>Onderafdeeling</i> 428. Instandhouding van de hervorming van de maatschappelijke en agrarische toestanden in de Vorstenlanden op Java	100 745
<i>Onderafdeeling</i> 429. Bijdrage aan de Zelfbesturen in Soerakarta en Jogjakarta ter tegemoetkoming in de vermindering hunner inkomsten, welke voortvloeit uit de doorvoering der agrarische hervormingen in verband met de verlaging van de lasten der bevolking	253 700
<i>Onderafdeeling</i> 430. Uitkeering aan de Zelfbesturen in Soerakarta en Jogjakarta ter regeling van hunne geldelijke verhouding tot het Land ..	1 056 356
<i>Onderafdeeling</i> 431. Bijdragen aan de Zelfbesturen in Jogjakarta en Soerakarta van de zuivere opbrengst	

van de in die gewesten ingevoerde vervoermiddelen- en gemaklijkhedenbelastingen, van het vergunningsrecht op den verkoop van sterken drank in het klein en van de heffing van tien opeenten op de personeele-, de inkomsten- en de verpondingsbelasting.	314 200
<i>Onderafdeeling 432.</i> Uitkeering aan de Zelfbesturen in Soerakarta en Jogjakarta van door dezen aan de landbouwondernemers terugbetaalde „bekti's”	71 908
<i>Onderafdeeling 433.</i> Uitkeering aan de Zelfbesturen in Soerakarta en Jogjakarta van bedragen, gelijk aan de netto-opbrengsten aan verponding en in- en overschrijvingsrecht, door zelfbestuursonderhoorigen in hun gebied opgebracht ter zake van met Europeesche zakelijke rechten bezeten preeelen	8 100
<i>Onderafdeeling 434.</i> Tegemoetkomingen aan de Inlandsche rechtsgemeenschappen in verschillende gewesten ter verzekering van een passende belooning aan de Volkshoofden	67 378
<i>Onderafdeeling 435.</i> Inlandsche Zelfbesturen en grooten	5 922 845
<i>Onderafdeeling 436.</i> Onderstanden, tegemoetkomingen als anderszins voor zoover niet elders opgebracht	Memorie.
<i>Onderafdeeling 437.</i> Uitgaven in verband met de opleiding van Inlandsche jongelieden van vorstelijken bloede	3 400
<i>Onderafdeeling 438.</i> Uitgaven voor in het belang van rust en orde verwijderden en dergelijken	60 000
<i>Onderafdeeling 439.</i> Publieke feesten	2 000
<i>Onderafdeeling 440.</i> Uitgaven voor ter beschikking van zelfbesturende landschappen gesteld personeel voor aanslag in- en invordering van belastingen dier landschappen	31 640
<i>Onderafdeeling 441.</i> Verschaffing van krediet ten behoeve van de op kleine schaal gedreven land- of tuinbouwhoeven en veeteeltondernemingen.	25 000
<i>Onderafdeeling 442.</i> Voorschotten aan Inlandsche gemeenten op Java en Madoera voor den aankoop van ambtsvelden voor de desabesturen	Memorie.
<i>Onderafdeeling 443.</i> Personeel van het kantoor van den adviseur voor volkskredietwezen en coöperatie	15 600
<i>Onderafdeeling 444.</i> Verdere uitgaven voor het kantoor van den adviseur voor volkskredietwezen en coöperatie	500
<i>Onderafdeeling 445.</i> Personeel van de centrale kas voor het volkskredietwezen	627 392
<i>Onderafdeeling 446.</i> Verdere uitgaven van de centrale kas voor het volkskredietwezen	50 000
<i>Onderafdeeling 447.</i> Kapitaalverstreking aan de centrale kas	Memorie.
<i>Onderafdeeling 448.</i> Borgstellingen van het Land ten behoeve van volkskredietinstellingen en van de centrale kas ten aanzien van kredieten te verleenen door zoowel als aan die instellingen	Memorie.

<i>Onderafdeeling</i> 449. Uitgaven in verband met de bevordering van de coöperatie	Memorie.
<i>Onderafdeeling</i> 450. Hulpverschaffing aan noodlijdende bevolking	Memorie.
<i>Onderafdeeling</i> 451. Landverhuizing.	28 440
<i>Onderafdeeling</i> 451A. Maatregelen tot bevordering van de emigratie naar en de kolonisatie in Zuid-Sumatra, o.a. door uitbreiding van het bestaande en stichting van een nieuw Kolonisatiecentrum ten behoeve van Javaansche landbouwers nabij Gedongtataän, en in verband daarmee garantie aan de centrale kas voor het volkskredietwezen voor aan emigranten te verstrekken voorschotten tot een maximum van f 1 200 000	90 000
<i>Onderafdeeling</i> 452. Kosten van examens	3 040
<i>Onderafdeeling</i> 453. Toelagen uit hoofde van dienstbelang	60 000
<i>Onderafdeeling</i> 454. Bezoldigingen over het tijdvak tusschen het verlaten van een vorigen en het aanvaarden van een nieuwen post	40 000
<i>Onderafdeeling</i> 455. Uitgaven voor genees- en verbandmiddelen, te verstrekken aan de bevolking door ambtenaren bij het binnenlandsch bestuur, op wier standplaats of in wier nabijheid geen geneeskundige gevestigd is.	8 000
<i>Onderafdeeling</i> 456. Vergoeding aan het departement van Gouvernementsbedrijven van rente en afschrijving van de kapitaalsuitgaven van den kabel Tandjoengpinang—Pangkalpinang	110 000
<i>Onderafdeeling</i> 457. Afzondering van gelden voor vaste uitkeeringen aan gewesten of gedeelten van gewesten op den voet van artikel 123 van de Indische Staatsregeling	5 435 972
<i>Onderafdeeling</i> 458. Afzondering van gelden voor gewesten of gedeelten van gewesten, op den voet van artikel 123 van de Indische Staatsregeling, wegens uitkeeringen naar reden van het aantal hoofdgeldplichtigen	3 924 596
<i>Onderafdeeling</i> 459. Terugbetaling aan gebiedsdeelen met eigen geldmiddelen van reis- en verblijfkosten ten behoeve van leden van locale raden.	15 000
<i>Onderafdeeling</i> 460. Uitkeeringen aan gebiedsdeelen met eigen geldmiddelen wegens heffing van locale belastingen	1 495 016
<i>Onderafdeeling</i> 461. Tegemoetkoming aan gebiedsdeelen met eigen geldmiddelen in verband met de overdracht van de overvaarten	72 000
<i>Onderafdeeling</i> 462. Ondersteuning voor buitengewoon kostbare locale werken voor zooveel elders niet in het bijzonder omschreven	950 000
<i>Onderafdeeling</i> 462A. Tegemoetkomingen voor gezondmakingswerken aan gebiedsdeelen met eigen geldmiddelen.	115 000
<i>Onderafdeeling</i> 463. Tegemoetkoming aan gebiedsdeelen met eigen geldmiddelen in de kosten van artestische boringen	250 000

<i>Onderafdeeling</i> 464. Tegemoetkoming aan gebiedsdeelen met eigen geldmiddelen voor de op- en inrichting alsmede de inhuur van gebouwen voor den lokalen dienst	25 000
<i>Onderafdeeling</i> 465. Uitgaven ter zake van deelname in het maatschappelijk kapitaal van door het Land in samenwerking met gemeenten op te richten naamlooze vennootschappen, welke uitsluitend werkzaam zullen zijn in het belang van de verbetering der volkshuisvesting, alsmede tot waarborging van rentebetaling en aflossing van door dezen aan te gane geldleeningen tot een bedrag van ten hoogste f 1 000 000	100 000
<i>Onderafdeeling</i> 465A. Voorschotten aan gebiedsdeelen met eigen geldmiddelen voor de verbetering der volkshuisvesting	100 000
<i>Onderafdeeling</i> 466. Tegemoetkoming aan gebiedsdeelen met eigen geldmiddelen ten behoeve van het gewoon onderhoud van wegen, bruggen en duikers	750 000
<i>Onderafdeeling</i> 467. Tegemoetkoming aan gemeenten in de kosten van werken, verband houdende met de opheffing der Inlandsche gemeenten binnen hare grenzen gelezen	102 000
<i>Onderafdeeling</i> 468. Tegemoetkoming voor de uitvoering van locale wegenplannen	600 000
<i>Onderafdeeling</i> 469. Uitkeering aan de gemeente Makassar van 20 pct. van de onzuivere opbrengst te Makassar van de belasting op het slachten van runderen, buffels, paarden en tamme varkens, voor zoover die belasting wordt verkregen uit de slaecht van runderen, buffels en paarden	13 500
<i>Onderafdeeling</i> 470. Kosten van de indienststelling van burgemeesters ...	228 700
<i>Onderafdeeling</i> 471. Personeel voor de decentralisatie van bestuur	84 640
<i>Onderafdeeling</i> 472. Verdere uitgaven in het belang van de decentralisatie van bestuur	5 350
<i>Onderafdeeling</i> 473. Toeslag op de inkomsten van het daarvoor in aanmerking komend personeel in sommige buitengewesten wegens heerschende duurte als gevolg van de hooge rubberprijzen	Memorie.
<i>Onderafdeeling</i> 474. Tegemoetkoming in de kosten van geneeskundige behandeling	Memorie.
<i>Onderafdeeling</i> 475. Gratificatiën in den zin van artikel 15 der B. B. L. 1925	Memorie.
<i>Onderafdeeling</i> 476. Voorschotten op bezoldiging of andere inkomsten ..	2 300 000
<i>Onderafdeeling</i> 477. Vervoer van goederen van de algemeene pakhuizen naar de onder het departement behorende instellingen	10 000
<i>Onderafdeeling</i> 478. Verrekening met het Departement van Justitie van den arbeid van veroordeelden	23 640
<i>Onderafdeeling</i> 479. Verrekening met het Departement der Burgerlijke Openbare Werken wegens uitgaven	

voor onderhoud en herstelling van gebouwen, alsmede voor vernieuwing en nieuwe werken	969 800
<i>Onderafdeeling</i> 480. Verrekening met het Departement der Burgerlijke Openbare Werken wegens uitgaven voor grond- en lokaalhuur, alsmede voor verhuur van gebouwen	139 700
<i>Onderafdeeling</i> 481. Verrekening van diensttelegrammen	216 000
<i>Onderafdeeling</i> 482. Kosten van de door de Landsdrukkerij (ten behoeve van het Departement van Binnenlandsch Bestuur en de daaronder behoorende diensten) verstrekte jaarboeken, periodieken, enz., zoomede van de in de Javasche Courant geplaatste advertentiën	10 000
<i>Onderafdeeling</i> 483. Vergoeding aan het Departement van Oorlog van de kosten van door den Topografischen dienst te verrichten werkzaamheden ..	626 220
<i>Onderafdeeling</i> 484. Verrekening met het Departement van Oorlog van de uitgaven ten behoeve van de algemeene pakhuizen	Memorie.
<i>Onderafdeeling</i> 485. Verrekening ten bate van ziekeninrichtingen van verplegings- en begrafenis-kosten	15 000
<i>Onderafdeeling</i> 486. Vereveningen betreffende afgesloten diensten (onvoorzien uitgaven)	100 000
<i>Onderafdeeling</i> 487. Andere onvoorzien uitgaven	190 000

89 076 394

AFDEELING V.

Departement van Onderwijs en Eeredienst.

<i>Onderafdeeling</i> 501. Personeel van het Departement	f 700 000
<i>Onderafdeeling</i> 502. Verdere uitgaven voor het Departement	36 000
<i>Onderafdeeling</i> 503. Onderwijsraad	29 100
<i>Onderafdeeling</i> 504. Uitgaven voor het algemeen onderwijsverslag	2 600
<i>Onderafdeeling</i> 505. Personeel van het hooger onderwijs	377 300
<i>„</i> 506. Verdere uitgaven voor het hooger onderwijs	75 100
<i>Onderafdeeling</i> 507. Voorbereiding tot de oprichting van een medische hoogeschool	25 000
<i>Onderafdeeling</i> 507A. Leergangen in de moderne talen ten behoeve van studenten van de Rechtshoogeschool	2 160
<i>Onderafdeeling</i> 508. Uitgaven in verband met de universitaire studie in Nederland van onbemiddelde Indische jongelieden	600
<i>Onderafdeeling</i> 509. Inspectie van het middelbaar onderwijs	17 100
<i>Onderafdeeling</i> 510. Personeel van het openbaar middelbaar onderwijs ..	1 642 600
<i>Onderafdeeling</i> 511. Verdere uitgaven voor het openbaar middelbaar onderwijs	65 000
<i>Onderafdeeling</i> 511A. Instelling van een schakelklasse ten behoeve van mulo-abituriënten, die het onderwijs aan de hogere handelsschool, verbonden aan de Prins Hendrik-school te Weltevreden, wenschen te volgen	Memorie.

<i>Onderafdeeling</i> 512. Bijdragen ter bestrijding van de verlofskosten ten behoeve van leeraren en onderwijzers bij het bijzondere onderwijs	350 000
<i>Onderafdeeling</i> 513. Bijdragen ter bestrijding van de kosten van uitzending uit Nederland van leeraren en onderwijzers ten behoeve van het bijzonder onderwijs	170 000
<i>Onderafdeeling</i> 514. Bijdragen voor bijzondere instellingen voor klassiek voorbereidend hooger onderwijs	21 000
<i>Onderafdeeling</i> 515. Bijdragen voor bijzondere inrichtingen van middelbaar onderwijs	370 000
<i>Onderafdeeling</i> 516. Inspectie van het voortgezet en meer uitgebreid lager onderwijs	16 560
<i>Onderafdeeling</i> 517. Studiebeurzen, tegemoetkomingen als anderszins voor onbemiddelde leerlingen van verschillende inrichtingen van onderwijs	200 000
<i>Onderafdeeling</i> 518. Personeel van de algemeene middelbare school (A. M. S.)	3 126 900
<i>Onderafdeeling</i> 519. Verdere uitgaven voor de algemeene middelbare school (A. M. S.)	197 000
<i>Onderafdeeling</i> 519A. Kosten verbonden aan de splitsing van de mulo-scholen in afdeelingen met verschillende leerplan	Memorie.
<i>Onderafdeeling</i> 519B. Opening van een hogere burgerschool en een wis- en natuurkundige afdeeling (V. H. O. afd. B.) der algemeene middelbare school te Malang	57 500
<i>Onderafdeeling</i> 519C. Oprichting van een wis- en natuurkundige afdeeling (V. H. O. afd. B.) van de algemeene middelbare school te Weltevreden	32 000
<i>Onderafdeeling</i> 520. Bijdragen voor bijzondere inrichtingen van Europeesch voortgezet en meer uitgebreid lager onderwijs (Muloscholen)	500 000
<i>Onderafdeeling</i> 521. Uitgaven, welke voor het Land kunnen voortvloeien uit hypotheek-overeenkomsten, aangegaan door particuliere schoolbesturen	Memorie.
<i>Onderafdeeling</i> 522. Inspectie van het technisch onderwijs	17 400
<i>Onderafdeeling</i> 523. Personeel van het openbaar Europeesch vakonderwijs.	1 303 400
<i>Onderafdeeling</i> 524. Verdere uitgaven voor het openbaar Europeesch vakonderwijs	133 000
<i>Onderafdeeling</i> 525. Oprichting van een openbaren handelsleergang te Batavia	5 000
<i>Onderafdeeling</i> 526. Personeel van de Rechtsschool te Weltevreden	42 700
<i>Onderafdeeling</i> 527. Verdere uitgaven voor de Rechtsschool te Weltevreden	14 800
<i>Onderafdeeling</i> 528. Bijdragen voor bijzondere inrichtingen van Europeesch vakonderwijs	213 000
<i>Onderafdeeling</i> 529. Personeel van de inspectie van het Europeesch lager en van het Hollandsch-Inlandsch onderwijs	152 400

<i>Onderafdeeling</i> 530. Verdere uitgaven voor de inspectie van het Europeesch lager en van het Hollandsch-Inlandsch onderwijs	3 800
<i>Onderafdeeling</i> 531. Personeel van de openbare inrichtingen tot opleiding van leerkrachten voor het lager onderwijs op Westerschen grondslag	191 100
<i>Onderafdeeling</i> 532. Verdere uitgaven voor de opleiding van leerkrachten voor het lager onderwijs op Westersgrondslag voor zoover niet elders omschreven	148 000
<i>Onderafdeeling</i> 533. Bijdragen voor bijzondere inrichtingen en personen, die onderwijzers(essen) voor het Europeesch lager onderwijs opleiden	200 000
<i>Onderafdeeling</i> 534. Instelling ter bevordering van de studie van Inlandsche talen en van de land- en volkenkunde van Nederlandsch-Indië te Weltevreden	25 300
<i>Onderafdeeling</i> 535. Inspectie van het onderwijs in huishoudelijke vakken.	11 700
<i>Onderafdeeling</i> 536. Personeel van het openbaar Europeesch lager, Hollandsch-Chineesch en Hollandsch-Inlandsch onderwijs	8 999 000
<i>Onderafdeeling</i> 536A. Oprichting van z.g. speciale Ambonsche scholen voor soldatenkinderen te Padang en Bandoeng	12 400
<i>Onderafdeeling</i> 537. Verdere uitgaven voor het openbaar Europeesch lager, Hollandsch-Chineesch en Hollandsch-Inlandsch onderwijs	435 000
<i>Onderafdeeling</i> 538. Bezoldigingen en toelagen van leerkrachten bij het openbaar middelbaar of Europeesch lager onderwijs gesteld ter beschikking van derden	63 600
<i>Onderafdeeling</i> 539. Huishoudleergang verbonden aan de openbare Europeesche lagere meisjesschool te Jogjakarta	16 000
<i>Onderafdeeling</i> 539A. Oprichting van een openbaren huishoudleergang te Madioen	10 000
<i>Onderafdeeling</i> 540. Bijdragen voor bijzondere Europeesche lagere, Hollandsch-Chineesche en Hollandsch-Inlandsche scholen	4 300 000
<i>Onderafdeeling</i> 541. Personeel van de openbare opleidingsinrichting voor leerkrachten ten behoeve van het fröbelonderwijs	43 800
<i>Onderafdeeling</i> 542. Verdere uitgaven voor de openbare opleidingsinrichting voor leerkrachten ten behoeve van het fröbelonderwijs	5 000
<i>Onderafdeeling</i> 543. Bijdragen voor bijzondere inrichtingen van voorbereidend (fröbel-) onderwijs	132 000
<i>Onderafdeeling</i> 544. Voorloopige bezoldigingen, gratificatiën en bijzondere toelagen van onderwijzend personeel uit Nederland gezonden ten dienste van het openbaar onderwijs ..	50 000
<i>Onderafdeeling</i> 545. Personeel van de inspectie van het Inlandsch onderwijs	1 130 180

<i>Onderafdeeling</i> 546. Verdere uitgaven voor de inspectie van het Inlandsch onderwijs	12 200
<i>Onderafdeeling</i> 547. Personeel van het openbaar voortgezet- en vakonderwijs voor Inlanders	1 363 900
<i>Onderafdeeling</i> 548. Verdere uitgaven voor het openbaar voortgezet- en vakonderwijs voor Inlanders	603 400
<i>Onderafdeeling</i> 548A. Reorganisatie der opleidingscholen voor Inlandsche ambtenaren	Memorie.
<i>Onderafdeeling</i> 549. Bijdragen voor bijzondere opleidingsinrichtingen voor Inlandsche leerkrachten	581 000
<i>Onderafdeeling</i> 549A. Bijdragen voor de opleiding van leerkrachten met het diploma hogere kweekschool voor het gesubsidieerd bijzonder onderwijs ..	12 000
<i>Onderafdeeling</i> 550. Personeel van het openbaar ambachtsonderwijs voor Inlanders	335 700
<i>Onderafdeeling</i> 551. Verdere uitgaven voor het openbaar ambachtsonderwijs voor Inlanders	138 300
<i>Onderafdeeling</i> 551A. Oprichting van twee openbare ambachtsscholen voor Inlanders	30 900
<i>Onderafdeeling</i> 551B. Toevoeging van een leergang voor chauffeur-werkman aan de ambachtsschool voor Inlanders te Soerabaja en Jogjakarta	29 350
<i>Onderafdeeling</i> 552. Bijdragen voor bijzondere ambachts- en nijverheidsscholen voor Inlanders	42 000
<i>Onderafdeeling</i> 553. Personeel van het openbaar Inlandsch lager onderwijs	6 677 000
<i>Onderafdeeling</i> 554. Verdere uitgaven voor het openbaar Inlandsch lager onderwijs	270 000
<i>Onderafdeeling</i> 555. Aanschaffing van schoolbenodigdheden	515 000
<i>Onderafdeeling</i> 556. Personeel van het kantoor van den adviseur voor het Inlandsch volksonderwijs	50 000
<i>Onderafdeeling</i> 557. Verdere uitgaven voor het kantoor van den adviseur voor het Inlandsch volksonderwijs.	1 000
<i>Onderafdeeling</i> 558. Uitgaven voor het Inlandsch volksonderwijs met uitzondering van dat in het gouvernement Atjeh en Onderhoorigheden	4 954 000
<i>Onderafdeeling</i> 559. Uitgaven voor het volksonderwijs in het gouvernement Atjeh en Onderhoorigheden	250 000
<i>Onderafdeeling</i> 560. Bijdragen voor bijzondere inrichtingen van Inlandsch lager onderwijs	1 900 000
<i>Onderafdeeling</i> 561. Depôt van boeken en leermiddelen, vervaardiging en verspreiding van gedrukten ten behoeve van het onderwijs	101 000
<i>Onderafdeeling</i> 562. Voorschotten aan het Rijnsche zendinggenootschap ten behoeve van de voortzetting van zijn arbeid	126 100
<i>Onderafdeeling</i> 563. Bijdragen voor het Rijnsche zendinggenootschap voor zijn arbeid in het belang van de ontwikkeling der inheemsche bevolking van de Mentawai-eilanden en van het eiland Enggano	10 500

<i>Onderafdeeling</i> 564. Bijdrage voor de Groep Nederlandsch-Indië van het Algemeen Nederlandsch Verbond	2 000
<i>Onderafdeeling</i> 565. Bijdrage voor de vereeniging „Het Java-Instituut” voor haar arbeid in het belang van de ontwikkeling van de inheemsche cultuur van Java, Madoera en Bali	5 000
<i>Onderafdeeling</i> 566. Personeel van den dienst bij de volkslectuur	276 400
<i>Onderafdeeling</i> 567. Verdere uitgaven voor den dienst bij de volkslectuur.	243 500
<i>Onderafdeeling</i> 568. Bevordering van de lichamelijke opvoeding van de jeugd	25 700
<i>Onderafdeeling</i> 569. Bevordering van handenarbeid bij het onderwijs ..	15 800
<i>Onderafdeeling</i> 570. Toezicht op de opvoeding van Inlandsche jongelieden.	17 700
<i>Onderafdeeling</i> 571. Bijdragen voor particuliere internaten ten behoeve van studeerende jongelieden, die inrichtingen van verdergaand onderwijs bezoeken	50 000
<i>Onderafdeeling</i> 572. Personeelsuitgaven voor kunsten en wetenschappen, uitgezonderd natuurwetenschappen ...	197 350
<i>Onderafdeeling</i> 573. Verdere uitgaven voor kunsten en wetenschappen, uitgezonderd natuurwetenschappen ..	137 080
<i>Onderafdeeling</i> 574. Kosten van examens voor zoover niet elders omschreven	70 000
<i>Onderafdeeling</i> 575. Personeel van den eeredienst	1 453 400
<i>Onderafdeeling</i> 576. Verdere uitgaven voor den eeredienst	125 500
<i>Onderafdeeling</i> 577. Personeel van de openbare inrichtingen tot opleiding van medisch personeel	651 800
<i>Onderafdeeling</i> 578. Verdere uitgaven voor de openbare inrichtingen tot opleiding van medisch personeel.	419 600
<i>Onderafdeeling</i> 578A. Oprichting van een Nederlandsch-Indische tandartsenschool te Soerabaja	30 300
<i>Onderafdeeling</i> 579. Personeel van het hoofdkantoor en de kantoren der inspecteurs van den Dienst der Volksgezondheid te Weltevreden, Semarang, Soerabaja en Palembang	535 900
<i>Onderafdeeling</i> 580. Verdere uitgaven voor het hoofdkantoor en de kantoren der inspecteurs van den Dienst der Volksgezondheid te Weltevreden, Semarang, Soerabaja en Palembang	24 500
<i>Onderafdeeling</i> 581. Personeel van den Dienst der Volksgezondheid in het algemeen voor zoover niet elders omschreven	4 041 950
<i>Onderafdeeling</i> 582. Verdere uitgaven voor den Dienst der Volksgezondheid in het algemeen voor zoover niet elders omschreven	2 093 400
<i>Onderafdeeling</i> 583. Maatregelen ter voorkoming en bestrijding van besmettelijke ziekten voor zoover niet elders uitgetrokken	716 200
<i>Onderafdeeling</i> 584. Maatregelen ter bestrijding van volksziekten	830 000

<i>Onderafdeeling</i> 585. Personeel van de Gouvernements-centrale burgerlijke en andere burgerlijke ziekeninrichtingen, krankzinnigengestichten en andere geneeskundige instellingen	1 635 225
<i>Onderafdeeling</i> 586. Verdere uitgaven voor de Gouvernements-centrale burgerlijke en andere burgerlijke ziekeninrichtingen, krankzinnigengestichten en andere geneeskundige instellingen	2 803 700
<i>Onderafdeeling</i> 587. Ondersteuning van bijzondere ziekenzorg voor zoover niet elders uitgetrokken	1 637 000
<i>Onderafdeeling</i> 588. Personeel ter bestrijding en voorkoming van de pest.	711 500
<i>Onderafdeeling</i> 589. Verdere uitgaven ter bestrijding en voorkoming van de pest	204 400
<i>Onderafdeeling</i> 590. Voorschotten en andere uitgaven voor de woningverbetering in verband met de pestbestrijding	1 550 000
<i>Onderafdeeling</i> 590A. Tegemoetkoming aan Landsdienaren in de kosten van geneeskundige behandeling	Memorie.
<i>Onderafdeeling</i> 590B. Toekenning van gratificaties op den voet der B. B. L. 1925	Memorie.
<i>Onderafdeeling</i> 591. Toeslag op de inkomsten van het daarvoor in aanmerking komend personeel in sommige buitengewesten wegens heerschende duurte als gevolg van de hooge rubberprijzen	50 000
<i>Onderafdeeling</i> 592. Voorschotten op bezoldiging of andere inkomsten.	1 150 000
<i>Onderafdeeling</i> 593. Vervoer van goederen van de algemeene pakhuizen naar de onder het Departement van Onderwijs en Eeredienst behorende instellingen	15 000
<i>Onderafdeeling</i> 594. Verrekening ten bate van het Departement van Justitie van den arbeid verricht door veroordeelden ten behoeve van den Dienst der Volksgezondheid in het algemeen.	50 000
<i>Onderafdeeling</i> 595. Verrekening met het Departement der Burgerlijke Openbare Werken wegens uitgaven voor onderhoud en herstelling van gebouwen.	543 000
<i>Onderafdeeling</i> 596. Verrekening met het Departement der Burgerlijke Openbare Werken wegens uitgaven voor vernieuwingen van gebouwen en nieuwe werken	1 635 000
<i>Onderafdeeling</i> 597. Verrekening met het Departement der Burgerlijke Openbare Werken wegens uitgaven voor grond en lokaalhuur	177 000
<i>Onderafdeeling</i> 598. Verrekening van binnenlandsche diensttelegrammen . .	127 000
<i>Onderafdeeling</i> 599. Verrekening van de door de Landsdrukkerij geleverde periodieken en in de Javasehe Courant geplaatste advertentiën voor zoover deze uitgaven niet elders zijn onder te brengen	500
<i>Onderafdeeling</i> 599A. Verrekening van de kosten der door den Topografischen Dienst verrichte werkzaamheden	70 000

<i>Onderafdeeling</i> 599B. Verrekening met het Departement van Oorlog van het aandeel in de uitgaven ten behoeve van de algemeene pakhuizen	15 000
<i>Onderafdeeling</i> 599C. Verrekening ten bate van het Departement van Oorlog van verpleeg- en begrafenis-kosten	360 000
<i>Onderafdeeling</i> 599D. Vereveningen betreffende afgesloten diensten (on-voorziene uitgaven)	75 000
<i>Onderafdeeling</i> 599E. Andere on-voorziene uitgaven	75 000

68 522 855

AFDEELING VI.

Departement van Landbouw, Nijverheid en Handel.

<i>Onderafdeeling</i> 601. Personeel van het departement	f 391 388
<i>Onderafdeeling</i> 602. Verdere uitgaven van het departement	57 540
<i>Onderafdeeling</i> 603. Personeel voor de natuurwetenschappelijke zaken ..	206 324
<i>Onderafdeeling</i> 604. Verdere uitgaven voor de natuurwetenschappelijke zaken	75 760
<i>Onderafdeeling</i> 605. Personeel van het instituut voor plantenziekten	89 131
<i>Onderafdeeling</i> 606. Verdere uitgaven voor het instituut voor plantenziekten	16 160
<i>Onderafdeeling</i> 607. Personeel van het algemeen proefstation voor den landbouw	199 914
<i>Onderafdeeling</i> 608. Verdere uitgaven voor het algemeen proefstation voor den landbouw	165 620
<i>Onderafdeeling</i> 609. Personeel van de afdeeling voor landbouweconomie ..	15 249
<i>Onderafdeeling</i> 610. Verdere uitgaven voor de afdeeling voor landbouweconomie	2 500
<i>Onderafdeeling</i> 611. Personeel van het veeartsenijkundig instituut	93 343
<i>Onderafdeeling</i> 612. Verdere uitgaven voor het veeartsenijkundig instituut.	52 500
<i>Onderafdeeling</i> 613. Personeel van de Nederlandsch-Indische veeartsenschool	91 524
<i>Onderafdeeling</i> 614. Verdere uitgaven voor de Nederlandsch-Indische veeartsenschool	40 150
<i>Onderafdeeling</i> 615. Personeel van de afdeeling landbouw	868 653
<i>Onderafdeeling</i> 616. Verdere uitgaven voor de afdeeling landbouw	487 800
<i>Onderafdeeling</i> 617. Personeelsuitgaven voor de maatregelen op landbouwkundig gebied ter verbetering van den toestand in de Tjiheavlakte (afdeeling Tjiandjoer, residentie West Preanger, provincie West-Java)	8 400
<i>Onderafdeeling</i> 618. Verdere uitgaven voor de maatregelen op landbouwkundig gebied ter verbetering van den toestand in de Tjiheavlakte (afdeeling Tjiandjoer, residentie West Preanger, provincie West-Java)	33 000
<i>Onderafdeeling</i> 619. Personeel voor de opleiding voor land-, tuin- en bosbouw	234 373

<i>Onderafdeeling</i> 620. Verdere uitgaven voor de opleiding voor land-, tuin- en boschbouw	89 080
<i>Onderafdeeling</i> 621. 's Lands kina-onderneming	464 600
<i>Onderafdeeling</i> 622. Personeel van het aan 's Lands kina-onderneming verbonden kinaproefstation	20 900
<i>Onderafdeeling</i> 623. 's Lands caoutchoubedrijf	4 005 679
<i>Onderafdeeling</i> 624. Personeel van het boschwezen	4 362 525
<i>Onderafdeeling</i> 625. Verdere uitgaven voor het boschwezen	8 592 390
<i>Onderafdeeling</i> 626. Visserij	3 350
<i>Onderafdeeling</i> 627. Personeel van den burgerlijken veeartsenijkundigen dienst	849 432
<i>Onderafdeeling</i> 628. Verdere uitgaven voor den burgerlijken veeartsenijkundigen dienst	506 238
<i>Onderafdeeling</i> 629. Personeel van de afdeeling nijverheid	197 262
<i>Onderafdeeling</i> 630. Verdere uitgaven voor de afdeeling nijverheid	73 050
<i>Onderafdeeling</i> 631. Ondersteuning van nijverheidsondernemingen	Memorie.
<i>Onderafdeeling</i> 632. Bijdrage aan de Vereeniging „Nederlandsch-Indische Jaarbeurs”	6 000
<i>Onderafdeeling</i> 633. Personeel van het centraalkantoor voor de statistiek.	456 082
<i>Onderafdeeling</i> 634. Verdere uitgaven voor het centraalkantoor voor de statistiek	115 977
<i>Onderafdeeling</i> 635. Personeel van het IJkwezen	162 095
<i>Onderafdeeling</i> 636. Verdere uitgaven voor het IJkwezen	28 292
<i>Onderafdeeling</i> 637. Personeelsuitgaven voor handel	68 293
<i>Onderafdeeling</i> 638. Verdere uitgaven voor handel	59 650
<i>Onderafdeeling</i> 639. Personeel van den Indischen Centralen Aanschaffingsdienst	236 897
<i>Onderafdeeling</i> 640. Verdere uitgaven voor den Indischen Centralen Aanschaffingsdienst	54 000
<i>Onderafdeeling</i> 641. Toeslag op de inkomsten van het daarvoor in aanmerking komend personeel in sommige buitengewesten wegens heerschende duurte als gevolg van de hooge rubberprijzen voor zoover niet bedrijfs-gewijze afzonderlijk uitgetrokken ..	Memorie.
<i>Onderafdeeling</i> 642. Tegemoetkoming aan Landsdienaren in de kosten van geneeskundige behandeling	Memorie.
<i>Onderafdeeling</i> 643. Toekenning van gratificatiën op den voet der B. B. L. 1925	Memorie.
<i>Onderafdeeling</i> 644. Voorschotten op bezoldiging of andere inkomsten.	350 000
<i>Onderafdeeling</i> 645. Kosten van vervoer van goederen in Indië, voor zoover deze uitgaven niet rechtstreeks verrekenend worden met de onder dit departement ressorteerende bedrijven	5 000
<i>Onderafdeeling</i> 646. Verrekening met het departement der Burgerlijke Openbare Werken wegens uitgaven	

voor onderhoud en herstelling van gebouwen, alsmede voor vernieuwing en nieuwe werken	41 800
<i>Onderafdeeling</i> 647. Verrekening met het departement der Burgerlijke Openbare Werken wegens uitgaven voor grond- en lokaalhuur, alsmede verhuur van gebouwen	51 700
<i>Onderafdeeling</i> 648. Verrekening van diensttelegrammen	21 000
<i>Onderafdeeling</i> 649. Verrekening van de kosten der door den topografischen dienst verrichte werkzaamheden	26 000
<i>Onderafdeeling</i> 650. Verrekening met het departement van Oorlog van het aandeel in de uitgaven ten behoeve van de algemeene pakhuizen, voor zoover deze uitgaven niet rechtstreeks verrekend worden met de onder dit departement ressorteerende bedrijven.	30 000
<i>Onderafdeeling</i> 651. Verrekening ten bate van ziekeninrichtingen van verpleeg- en begrafenis-kosten	2 000
<i>Onderafdeeling</i> 652. Vereveningen betreffende afgesloten diensten (onvoorziene uitgaven)	1 000
<i>Onderafdeeling</i> 653. Andere onvoorziene uitgaven	100 000

 24 109 621

AFDEELING VII.

Departement der Burgerlijke Openbare Werken.

<i>Onderafdeeling</i> 701. Personeel van het departement	f 513 657
<i>Onderafdeeling</i> 702. Verdere uitgaven van het departement	34 500
<i>Onderafdeeling</i> 703. Personeel van den waterstaat en de burgerlijke openbare werken met uitzondering van het personeel bedoeld bij onderafdeeling 717	6 392 200
<i>Onderafdeeling</i> 704. Kosten van het examen voor architect	1 500
<i>Onderafdeeling</i> 705. Gebouwen voor den burgerlijken dienst, en daarmede in verband staande werken	7 092 625
<i>Onderafdeeling</i> 706. Bruggen, wegen en daarmede verband houdende waterstaatswerken	5 508 100
<i>Onderafdeeling</i> 707. Werken in het belang van Inlandsche Zelfbesturen ..	1 503 000
<i>Onderafdeeling</i> 708. Tegemoetkoming aan de Nederlandsch-Indische Wegenvereening	10 000
<i>Onderafdeeling</i> 709. Bevloeiings-, afwaterings- en waterkeeringswerken.	10 845 000
<i>Onderafdeeling</i> 710. Werken in het belang der volksgezondheid	1 320 450
<i>Onderafdeeling</i> 711. Aankoop, herstelling, onderhoud en vervoer van grondstoffen voor den gemeenen voorraad en daarmede in verband staande uitgaven, vervoerkosten van grondstoffen voor de uitvoering van bouwwerken en kosten van opruiming van onbruikbaar geworden en overtollige gebouwen en grondstoffen	877 500
<i>Onderafdeeling</i> 712. Verdere uitgaven van den dienst van den waterstaat en de burgerlijke openbare werken, met uitzondering van die bedoeld bij onderafdeeling 718	415 500

<i>Onderafdeeling</i> 713. Kosten van aanschaffing en exploitatie van dienstautomobielen	30 000
<i>Onderafdeeling</i> 714. Personeel bij het centraal waterschapskantoor voor de Vorstenlanden ten behoeve van de instelling van publiekrechtelijke waterschappen aldaar	221 000
<i>Onderafdeeling</i> 715. Verdere uitgaven van het centraal waterschapskantoor voor de Vorstenlanden ten behoeve van de instelling van publiekrechtelijke waterschappen aldaar	10 000
<i>Onderafdeeling</i> 716. Kosten van het Hoofdbureau van het havenwezen.	185 000
<i>Onderafdeeling</i> 717. Gewone (bedrijfs-) uitgaven ten behoeve van het bedrijf der havens in Nederlandsch-Indië	6 481 200
<i>Onderafdeeling</i> 718. Buitengewone (kapitaals-) uitgaven ten behoeve van het bedrijf der havens in Nederlandsch-Indië	4 575 000
<i>Onderafdeeling</i> 719. Kosten van werken ten behoeve van de haveninrichting aan de Sabangbaai	80 000
<i>Onderafdeeling</i> 720. Werken voor niet in bedrijf genomen kleine havens.	620 000
<i>Onderafdeeling</i> 721. Waarnemingen in en verbetering van vaarwaters in den benedenloop van rivieren	331 000
<i>Onderafdeeling</i> 722. Baggerdienst ..	2 308 000
<i>Onderafdeeling</i> 723. Lokaalhuur, alsmede uitgaven voor grondhuur en verhuur van gebouwen	1 117 544
<i>Onderafdeeling</i> 724. Uitgaven voor de instandhouding van herbergen	3 000
<i>Onderafdeeling</i> 725. Personeel der laboratoria voor materiaalonderzoek ..	96 470
<i>Onderafdeeling</i> 726. Verdere uitgaven der laboratoria voor materiaalonderzoek	18 700
<i>Onderafdeeling</i> 726A. Toeslag op de inkomsten van het daarvoor in aanmerking komend personeel in sommige buitengewesten wegens heerschende duurte als gevolg van de hooge rubberprijzen	Memorie.
<i>Onderafdeeling</i> 727. Voorschotten op bezoldiging of andere inkomsten	250 000
<i>Onderafdeeling</i> 727A. Tegemoetkomingen in de kosten van geneeskundige behandeling	Memorie.
<i>Onderafdeeling</i> 727B. Gratificatiën in den zin van artikel 15 der B. B. L. 1925	Memorie.
<i>Onderafdeeling</i> 728. Verrekening van diensttelegrammen	59 000
<i>Onderafdeeling</i> 729. Vergoeding aan het departement van Oorlog voor werkzaamheden te verrichten door de topografische inrichting	300
<i>Onderafdeeling</i> 730. Verrekening met het departement van Oorlog van het aandeel in de uitgaven ten behoeve van de algemeene pakhuizen	160 000
<i>Onderafdeeling</i> 731. Verrekening ten bate van ziekeninrichtingen van verpleeg- en begrafeniskosten	4 000
<i>Onderafdeeling</i> 732. Vereveningen betreffende afgesloten diensten (onvoorzien uitgaven)	1 000
<i>Onderafdeeling</i> 733. Andere onvoorzien uitgaven	100 000

AFDEELING VIII.

Departement van Gouvernementsbedrijven.

<i>Onderafdeeling</i> 801. Personeel van het departement	f 458 650
<i>Onderafdeeling</i> 802. Verdere uitgaven van het departement	34 500
<i>Onderafdeeling</i> 803. Toelage voor den Secretaris van den verzoeningsraad voor de spoor- en tramwegen op Java en Madoera, kantoorbehoeften en onkosten	1 500
<i>Onderafdeeling</i> 804. Personeel van de Postspaarbank	202 360
<i>Onderafdeeling</i> 805. Verdere uitgaven van de Postspaarbank	34 750
<i>Onderafdeeling</i> 806. Dienst voor Waterkracht en Electriciteit	2 139 398
<i>Onderafdeeling</i> 807. Personeel van den dienst van het Toezicht op de Spoor- en Tramwegen	142 100
<i>Onderafdeeling</i> 808. Verdere uitgaven van den dienst van het Toezicht op de Spoor- en Tramwegen	9 500
<i>Onderafdeeling</i> 809. Landsdrukkerij.	1 137 910
<i>Onderafdeeling</i> 810. Dienst van den Mijnbouw	33 929 891
<i>Onderafdeeling</i> 811. Deelneming door het Land in nieuwe bedrijven, ten doel hebbende de exploitatie van de natuurlijke hulpbronnen van Nederlandsch-Indië	1 000 000
<i>Onderafdeeling</i> 812. Voorbereidende maatregelen verband houdende met de mogelijke ontginning en verwerking van ijzerertsen	Memorie.
<i>Onderafdeeling</i> 813. Zout	8 383 509
<i>Onderafdeeling</i> 814. Post-, telegraaf- en telefoondienst	21 953 060
<i>Onderafdeeling</i> 815. Staatsspoor- en Tramwegen, alsmede Automobiëldiensten	65 239 900
<i>Onderafdeeling</i> 816. Voorziening in transportmiddelen ten behoeve van de ontwikkeling der kolonisatie in Zuid-Sumatra	Memorie.
<i>Onderafdeeling</i> 816A. Waarborg van een credietovereenkomst tusschen een bankinstelling en de „Coöperatieve Winkelvereniging Sumatra-Staatspoor-Personeel”	Memorie.
<i>Onderafdeeling</i> 817. Aankoop van grond ten behoeve van de totstandkoming van eene vrijliggende spoorverbinding met eene spoorwijdte van 1.067 M. van Solo naar Jogjakarta	Memorie.
<i>Onderafdeeling</i> 817A. Verrekening met het Departement der B. O. W. voor onderhoud en herstelling van kantoorgebouwen voor zoover niet begrepen onder de uitgaven der diensten en bedrijven met commercieele boekhouding (Departement, dienst van het Toezicht op de Spoor- en Tramwegen en dienst van den Mijnbouw)	8 900
<i>Onderafdeeling</i> 817B. Toeslag op de inkomsten van het daarvoor in aankomende personeel in sommige buitengewesten wegens heerschende duurte als gevolg van de hooge rubberprijzen, voorzoover niet bedrijfsge wijze afzonderlijk uitgetrokken	Memorie.

Onderafdeeling 818. Verrekening met het departement van Oorlog van het aandeel in de uitgaven ten behoeve van de algemeene pakhuizen voor zoover deze uitgaven niet rechtstreeks verrekend worden met de onder het departement ressorteerende diensten en bedrijven 30 000

Onderafdeeling 819. Kosten van vervoer van goederen in Indië, voor zoover deze uitgaven niet rechtstreeks verrekend worden met de onder het departement ressorteerende diensten en bedrijven Memorie.

Onderafdeeling 820. Verrekening van verplegings- en begrafenis-kosten in de Militaire Ziekeninrichtingen .. 21 000

Onderafdeeling 820A. Tegemoetkomingen in de kosten van geneeskundige behandeling, voor zoover deze uitgaven niet rechtstreeks verrekend worden met de onder het Departement ressorteerende diensten en bedrijven Memorie.

Onderafdeeling 820B. Gratificatiën in den zin van artikel 15 der B. B. L. 1925, voor zoover deze uitgaven niet rechtstreeks ten laste van de onder het Departement ressorteerende diensten en bedrijven worden gebracht Memorie.

Onderafdeeling 821. Voorschotten op bezoldiging of andere inkomsten .. 1 500 000

Onderafdeeling 822. Vereveningen betreffende afgesloten diensten (onvoorzienne uitgaven) 1 000

Onderafdeeling 823. Andere onvoorzienne uitgaven 100 000

136 327 928

AFDEELING IX.

Departement van Oorlog.

Onderafdeeling 901. Bezoldigingen, toelagen, loonen, terreingelden en andere personeelsuitgaven, alsmede belooningen voor buitengewone werkzaamheden van het departement van Oorlog. f 975 312

Onderafdeeling 902. Verdere uitgaven van het departement van oorlog .. 28 800

Onderafdeeling 903. Bezoldigingen, toelagen, terreingelden en andere personeelsuitgaven, alsmede belooningen voor buitengewone werkzaamheden van den topografischen dienst 1 112 912

Onderafdeeling 904. Verdere uitgaven voor den topografischen dienst. 443 580

Onderafdeeling 905. Uitgaven ten behoeve van het reproductiebedrijf van den topografischen dienst 435 310

Onderafdeeling 906. Kosten van werkzaamheden, verrichte diensten en leverantiën door het reproductiebedrijf van den topografischen dienst ten behoeve van het leger, niet vallende onder andere begrootingsposten 350 634

Onderafdeeling 907. Bezoldigingen, soldijen, loonen, werkgelden en andere personeelsuitgaven, alsmede belooningen voor buitengewone werkzaamheden van de intendance 410 823

Onderafdeeling 908. Verdere uitgaven voor de intendance 10

Onderafdeeling 909. Bezoldigingen en andere personeelsuitgaven alsmede belooningen voor buitengewone werk-

zaamheden van de militaire administratie	775 306
<i>Onderafdeeling</i> 910. Verdere uitgaven voor de militaire administratie.	20
<i>Onderafdeeling</i> 911. Bezoldigingen van de commiezen en de klerken op de kantoren van het leger, zoomede bezoldigingen, soldijen en andere personeelsuitgaven van het militair schrijverspersoneel en de stafschrijvers, alsmede belooningen voor buitengewone werkzaamheden	1 310 825
<i>Onderafdeeling</i> 912. Verdere uitgaven voor het militair schrijverspersoneel en de stafschrijvers	40
<i>Onderafdeeling</i> 913. Bezoldigingen, toelagen en andere personeelsuitgaven ten behoeve van den gewestelijken dienst van den generalen staf	50 100
<i>Onderafdeeling</i> 914. Bezoldigingen, toelagen en andere personeelsuitgaven alsmede belooningen voor buitengewone werkzaamheden van de gewestelijke staven	155 550
<i>Onderafdeeling</i> 915. Bezoldigingen en andere personeelsuitgaven, alsmede belooningen voor buitengewone werkzaamheden van de plaatselijke staven.	110 850
<i>Onderafdeeling</i> 916. Bezoldigingen, soldijen, toelagen, loonen, werkgelden en andere personeelsuitgaven, alsmede belooningen voor buitengewone werkzaamheden van het wapen der infanterie	15 295 034
<i>Onderafdeeling</i> 917. Verdere uitgaven voor het wapen der infanterie ..	75 060
<i>Onderafdeeling</i> 918. Bezoldigingen, soldijen, toelagen, loonen, en andere personeelsuitgaven, alsmede belooningen voor buitengewone werkzaamheden van het wapen der cavalerie	678 094
<i>Onderafdeeling</i> 919. Verdere uitgaven voor het wapen der cavalerie ..	19 150
<i>Onderafdeeling</i> 920. Bezoldigingen, soldijen, toelagen, loonen, werkgelden en andere personeelsuitgaven, alsmede belooningen voor buitengewone werkzaamheden van het wapen der artillerie.	3 281 989
<i>Onderafdeeling</i> 921. Verdere uitgaven voor het wapen der artillerie ..	30 680
<i>Onderafdeeling</i> 922. Uitgaven ten behoeve van den artillerie-construictiewinkel	918 931
<i>Onderafdeeling</i> 923. Kosten van werkzaamheden, verrichte diensten en leverantiën door den artillerie-construictiewinkel ten behoeve van het leger, niet vallende onder andere begrootingsposten, en loonen van opgeleide artillerieswerklieden	565 331
<i>Onderafdeeling</i> 924. Personeelsuitgaven voor de afzonderlijke Inlandsche korpsen	736 278
<i>Onderafdeeling</i> 925. Verdere uitgaven voor de Inlandsche korpsen ..	169 900
<i>Onderafdeeling</i> 926. Bezoldigingen, soldijen, en andere personeelsuitgaven van het remonte-depôt	60 853
<i>Onderafdeeling</i> 927. Verdere uitgaven voor de remonte	255 849
<i>Onderafdeeling</i> 928. Bezoldigingen, soldijen, loonen, werkgelden en andere personeelsuitgaven, alsmede belooningen	

voor buitengewone werkzaamheden voor het wapen der genie	1 371 361
<i>Onderafdeeling</i> 929. Verdere uitgaven voor het wapen der genie	1 431
<i>Onderafdeeling</i> 930. Geniewerken ..	2 788 000
<i>Onderafdeeling</i> 931. Uitgaven ten behoeve van de Algemeene pakhuisen	451 528
<i>Onderafdeeling</i> 932. Huis-, kantoor- en magazijnhuur en inhuur van gebouwen	150 000
<i>Onderafdeeling</i> 933. Bezoldigingen, soldijen, toelagen, loonen, daggelden en andere personeelsuitgaven, alsmede belooningen voor buitengewone werkzaamheden van den geneeskundigen dienst en den hospitaaldienst	3 690 229
<i>Onderafdeeling</i> 934. Verdere uitgaven voor den geneeskundigen dienst en den hospitaaldienst	65 624
<i>Onderafdeeling</i> 935. Bezoldigingen, soldijen, loonen en andere personeelsuitgaven, alsmede belooningen voor buitengewone werkzaamheden van den militairen diergeneeskundigen dienst.	85 782
<i>Onderafdeeling</i> 936. Bezoldigingen, soldijen, loonen en andere personeelsuitgaven voor de militaire gevangenen en krijgsraden, zoomede wegens gevangenen in voorloopige opsluiting.	88 650
<i>Onderafdeeling</i> 937. Verdere uitgaven voor de militaire gevangenen en krijgsraden, zoomede wegens gevangenen in voorloopige opsluiting ..	9 693
<i>Onderafdeeling</i> 938. Bezoldigingen, soldijen, toelagen, loonen en andere personeelsuitgaven voor bijzondere inrichtingen	166 541
<i>Onderafdeeling</i> 939. Verdere uitgaven voor bijzondere inrichtingen ..	9 725
<i>Onderafdeeling</i> 940. Bezoldigingen en andere personeelsuitgaven, alsmede belooningen voor buitengewone werkzaamheden van den gewestelijken dienst van het dienstplicht- en reservepersoneel	66 900
<i>Onderafdeeling</i> 941. Bezoldigingen en andere personeelsuitgaven, alsmede belooningen voor buitengewone werkzaamheden van het personeel der sporteursussen	38 005
<i>Onderafdeeling</i> 942. Verdere uitgaven voor de sporteursussen en voor de beoefening van de sport	33 000
<i>Onderafdeeling</i> 943. Bezoldigingen, soldijen, toelagen, loonen en andere personeelsuitgaven, alsmede belooningen voor buitengewone werkzaamheden voor de luchtvaartafdeeling	971 400
<i>Onderafdeeling</i> 944. Verdere uitgaven voor de luchtvaartafdeeling	823
<i>Onderafdeeling</i> 945. Bijdragen aan vereenigingen, die zich ten doel stellen het zedelijk welzijn der militairen te bevorderen	50 000
<i>Onderafdeeling</i> 946. Aanbrenggelden en handgelden bij dienstneming en dienstverlenging voor alle wapens en diensten van het leger	400 000
<i>Onderafdeeling</i> 947. Soldij verbonden aan de Militaire Willemssorde en aan het eereteken voor moed en trouw, alsmede belooningen bij de gouden, zil-	

veren en bronzen medailles voor trouwen dienst	18 800
<i>Onderafdeeling</i> 948. Levensmiddelen en brandstoffen ten behoeve van alle personen voor wie van Landswege ten laste van de oorlogsbegrooting in de voeding enz. wordt voorzien, voeding voor de troepenpaarden en andere dieren bij het leger in gebruik, uitgaven voor het aanhouden van officiersdienstrijpaarden en de verpleging van zieke dieren, kosten voortvloeiende uit duurdere levenswijze, uitgaven voor de verlichting voor zoover deze niet plaats vindt door middel van gas, electriciteit of gasoline onder druk en kosten met de voornoemde voorzieningen verband houdende	12 192 184
<i>Onderafdeeling</i> 949. Voorzieningen van matericelen aard in het algemeen en kosten hiermede verband houdende voor zoover deze niet vallen onder andere begrotingsposten	4 603 490
<i>Onderafdeeling</i> 950. Uitgaven voor de aanschaffing en uitzending door het departement van oorlog van goederen, drukwerken en dergelijke voor den algemeenen dienst, alsmede voor telegrammen langs internationale lijnen overgebracht en briefwisseling met het buitenland	10 000
<i>Onderafdeeling</i> 951. Vervoer te water en te land van personen, goederen, paarden en vee	3 744 000
<i>Onderafdeeling</i> 952. Bezoldigingen van officieren op non-activiteit, non-activiteitsbezoldigingen en wachtgelden van tot het departement van oorlog behorende burgerlijke landsdienaren en onderstanden	16 000
<i>Onderafdeeling</i> 953. Verlofsbezoldigingen en scheepssoldij voor de reis van en naar Nederland, zoomede toelagen voor het geleiden van militaire veroordeelden en verlofsbezoldigingen bij verloven in Indië, tredende in de plaats van een buitenlandsch verlof ..	120 000
<i>Onderafdeeling</i> 954. Belooningen bij het verlaten van den dienst aan gegageerde militairen beneden den rang van officier	10 000
<i>Onderafdeeling</i> 955. Voor het houden van troepenoefeningen en oefeningen met het geschut, zoomede praktische oefeningen bij het wapen der genie en bij de luchtvaartafdeeling ..	87 760
<i>Onderafdeeling</i> 956. Kosten van het toelatingsonderzoek voor de Koninklijke Militaire Academie, alsmede belooningen aan leeraren van het middelbaar onderwijs voor het beoordeelen van het door de candidaten voor de Hoogere Krijgsschool releverd schriftelijk werk in de Fransche, Duitsehe, Engelsche en Maleische talen	1 000
<i>Onderafdeeling</i> 957. Uitgaven voor expeditiën, troepen te velde, excursiën, patrouilles, machtsvertoon en tijdelijke garnizoenen, die hare omschrijving niet vinden in andere posten der begrooting	1 050 000
<i>Onderafdeeling</i> 958. Voor boven de formatie van de vastgestelde legersterkte gevoerde militairen en tijdelijke uitbreidingen van de legersamenstelling	141 000

<i>Onderafdeeling</i> 959. Verrekening van door de landsdrukkerij geleverde gedrukten en boekwerken, overgedrukten, enz. of voor bewezen diensten ..	135 000
<i>Onderafdeeling</i> 960. Uitgaven van het bedrijf der graslanden in eigen beheer	38 640
<i>Onderafdeeling</i> 961. Kosten verbonden aan den dienstplicht voor de Europeesche onderdanen	258 450
<i>Onderafdeeling</i> 962. Verrekening van diensttelegrammen en uitgaven voor interlocale telefoongesprekken en voor telefoonaansluitingen	87 000
<i>Onderafdeeling</i> 963. Verrekening met het departement van Justitie van de kosten van overgenomen goederen en aan herstellingen en in het algemeen de kosten voor ten behoeve van het departement van Oorlog te werk gestelde gestraften, niet vallende onder de uitgaven voor expeditiën, excursiën, enz.	1 678 000
<i>Onderafdeeling</i> 964. Voorzieningen ten behoeve van het personeel, dat ten gevolge van een vliegongeval ongeschikt is geworden voor den dienst en van de nagelaten betrekkingen van dit personeel, indien het ten gevolge van een vliegongeval mocht zijn omgekomen	Memorie.
<i>Onderafdeeling</i> 965. Toelagen en verdere uitgaven voor de leergangen in de Nederlandsch taal voor de daarvoor in aanmerking komende niet-Europeesche militairen bij de verschillende wapens van het leger en den hospitaaldienst	3 390
<i>Onderafdeeling</i> 966. Uitkeering aan het weduwen- en weezenfonds der Europeesche officieren van het leger in Nederlandsch-Indië	300 000
<i>Onderafdeeling</i> 967. Uitkeering aan het weduwen- en weezenfonds van militairen beneden den rang van officier bij de Koloniale troepen	595 000
<i>Onderafdeeling</i> 968. Toelagen aan officieren, die de studie voor tolk in de Japansche taal hebben volbracht ..	2 400
<i>Onderafdeeling</i> 969. Belooningen voor de te houden zware vaardigheidsproef	7 500
<i>Onderafdeeling</i> 970. Steun aan gegageerde en gepensioneerde militairen beneden den officiersrang, die buiten hun schuld in moeilijke omstandigheden verkeeren	40 000
<i>Onderafdeeling</i> 971. Aanschaffing van leermiddelen ten behoeve van de school voor kinderen van militairen van inheemschen landaard te Malang.	150
<i>Onderafdeeling</i> 972. Bijdrage in de kosten van radiostations	Memorie.
<i>Onderafdeeling</i> 973. Verhooging der uitgaven van den topografischen dienst in verband met de landrentoemetingen in het gouvernement Celebes en Onderhoorigheden	64 300
<i>Onderafdeeling</i> 974. Verhooging der uitgaven van den topografischen dienst in verband met opmetingen van bouwvelden in de gewesten Sumatra's Westkust en Tapanoei	79 500

<i>Onderafdeeling</i> 975. Overgangsbe- zoldigingen en overgangstoelagen in verband met den overgang naar de nieuwe salarisregelingen	200 000
<i>Onderafdeeling</i> 976. Bouw en in- richting van een laboratorium voor geneeskundig onderzoek van vliege- niers	25 000
<i>Onderafdeeling</i> 976A. Invoering van het instituut van legerpredikanten en aalmoezeniers	50 790
<i>Onderafdeeling</i> 976B. Uitbreiding van de luchtvaartafdeeling met eenig personeel voor den magazijnsdienst.	19 080
<i>Onderafdeeling</i> 977A. Toeslag op de inkomsten van het daarvoor in aan- merking komend personeel in sommige buitengewesten wegens heerschende duurte als gevolg van de hooge rubber- prijzen	Memorie.
<i>Onderafdeeling</i> 977B. Tegemoetko- mingen in de kosten van geneeskun- dige behandeling	Memorie.
<i>Onderafdeeling</i> 977C. Toekenning van gratificatiën op den voet der B. B. L. 1925 en der M. B. R. 1925	Memorie.
<i>Onderafdeeling</i> 978. Voorschotten op bezoldiging of andere inkomsten ..	1 800 000
<i>Onderafdeeling</i> 979. Vereveningen betreffende afgesloten diensten (on- voorzien uitgaven)	51 000
<i>Onderafdeeling</i> 980. Andere onvoor- zienne uitgaven	50 000

66 165 347

AFDEELING X.

Departement der Marine.

A. Militaire uitgaven.

<i>Onderafdeeling</i> 1001. Aandeel in de inkomsten van het burgerlijk personeel van het Departement ten bedrage van de helft dier inkomsten, komende de andere helft ten laste van onderafdee- ling 1014	f 95 975
<i>Onderafdeeling</i> 1002. Aandeel in de verdere kosten van het Departement en den algemeenen dienst ten bedrage van de helft dier kosten, komende de andere helft ten laste van onderaf- deeling 1015	47 750
<i>Onderafdeeling</i> 1003. Inkomsten van het personeel der Zeemacht — met uitzondering van dat geplaatst bij den Hydrografischen Dienst en dat tewerk- gesteld bij het Marine-etablisement — voor zoover de uitgaven niet ten laste van Hoofdstuk I met het Departement van Marine in Nederland worden ver- rekend	1 327 700
<i>Onderafdeeling</i> 1004. Inkomsten van het burgerlijk personeel belast met de geestelijke verzorging van het Marine- personeel in Nederlandsch-Indië en van dat geplaatst bij de maritieme inrich- tingen aan den wal	71 700
<i>Onderafdeeling</i> 1005. Schaffing, ge- neeskundige behoeften en andere uit- gaven ten behoeve van het personeel der Zeemacht, met uitzondering van dat geplaatst bij den Hydrografischen Dienst en dat tewerkgesteld bij het Marine-etablisement	1 329 700
<i>Onderafdeeling</i> 1006. Verdere kosten van het Nederlandsch Eskader	302 800

<i>Onderafdeeling</i> 1007. Verdere kosten van de Indische Militaire Marine, met uitzondering van de Kweekschool voor Inlandsche schepelingen te Makassar en de kazernes Soerabaja-Oedjoeng, Soerabaja-Goebeng en Malang	G 068 805
<i>Onderafdeeling</i> 1008. Verdere kosten van de Kweekschool voor Inlandsche schepelingen te Makassar	78 900
<i>Onderafdeeling</i> 1009. Uitgaven behoorende tot de algemeene kosten der Zeemacht	1 518 300
<i>Onderafdeeling</i> 1010. Uitgaven ten behoeve van het dienstplichtpersoneel bij de Zeemacht in Nederlandsch-Indië.	106 000
<i>Onderafdeeling</i> 1011. Uitgaven ten behoeve van het reservepersoneel van de Zeemacht in Nederlandsch-Indië ..	7 500
<i>Onderafdeeling</i> 1012. Tegemoetkoming aan Landsdienaren in de kosten van geneeskundige behandeling	Memorie.
<i>Onderafdeeling</i> 1013. Toekenning van gratificatiën op den voet der B. B. L. 1925	Memorie.
B. Niet-militaire uitgaven.	
<i>Onderafdeeling</i> 1014. Aandeel in de inkomsten van het burgerlijke personeel van het Departement ten bedrage van de helft dier inkomsten, komende de andere helft ten laste van onderafdeeling 1001	95 975
<i>Onderafdeeling</i> 1015. Aandeel in de verdere kosten van het Departement en den algemeenen dienst ten bedrage van de helft dier kosten, komende de andere helft ten laste van onderafdeeling 1002	47 750
<i>Onderafdeeling</i> 1016. Inkomsten van het personeel bij den Hydrografischen Dienst, voor zoover de uitgaven niet ten laste van Hoofdstuk I met het Departement van Marine in Nederland worden verrekend	219 000
<i>Onderafdeeling</i> 1017. Schafting, geneeskundige behoeften en andere uitgaven ten behoeve van het personeel aan boord der schepen van den Hydrografischen Dienst	122 500
<i>Onderafdeeling</i> 1018. Verdere kosten van den Hydrografischen Dienst	402 000
<i>Onderafdeeling</i> 1019. Personeel van de Inspectie en het Hoofdkantoor van Scheepvaart	243 840
<i>Onderafdeeling</i> 1020. Verdere kosten van het Hoofdkantoor van Scheepvaart en algemeene kosten	317 500
<i>Onderafdeeling</i> 1021. Werktuigkundigen en opzichters bij den dienst van Scheepvaart en werktuigkundigen der Gouvernements Marine belast met toezicht op aanbouw en herstelling ..	123 200
<i>Onderafdeeling</i> 1022. Personeel van de Gouvernements Marine	1 054 000
<i>Onderafdeeling</i> 1023. Verdere kosten van de Gouvernements Marine	2 220 100
<i>Onderafdeeling</i> 1024. Personeel der gewestelijke vaartuigen	396 000
<i>Onderafdeeling</i> 1025. Verdere kosten van de gewestelijke vaartuigen	1 277 200
<i>Onderafdeeling</i> 1026. Personeel van de Bebakening en Kustverlichting ..	422 000
<i>Onderafdeeling</i> 1027. Verdere kosten	

van de Bebakening en Kustverlichting alsmede van de verlichting van haven-terreinen en de daarop staande gebouwen	877 000
<i>Onderafdeeling</i> 1028. Personeel van den Haven- en Loodsdienst	912 000
<i>Onderafdeeling</i> 1029. Verdere kosten van den Haven- en Loodsdienst.	623 645
<i>Onderafdeeling</i> 1030. Verbetering van vaarwaters	150 000
<i>Onderafdeeling</i> 1031. Vergoedingen voor het doen onderhouden van geregelde scheepvaartverbindingen in den Indischen Archipel	610 000
<i>Onderafdeeling</i> 1032. Verhooging der kosten voor het vervoer van Landsreizigers, -goederen en -gelden als gevolg van de nieuwe overeenkomst met de Koninklijke Paketvaart Maatschappij	785 000
<i>Onderafdeeling</i> 1033. Verrekening met het Departement van Onderwijs en Eeredienst ter zake van de keuring van reizigers op pelgrimsschepen	60 000
<i>Onderafdeeling</i> 1034. Personeel voor de magnetische en weerkundige waarnemingen	137 840
<i>Onderafdeeling</i> 1035. Verdere kosten van de magnetische en weerkundige waarnemingen	46 700
<i>Onderafdeeling</i> 1036. Bedrijfsuitgaven van het Marine-etablisement en daartoe behoorende inrichtingen, met uitzondering van die der Marine-magazijnen	5 560 450
<i>Onderafdeeling</i> 1037. Bedrijfsuitgaven van de Marine-magazijnen te Soerabaja	3 857 600
<i>Onderafdeeling</i> 1038. Kapitaalsuitgaven ten behoeve van het Marine-etablisement en daartoe behoorende inrichtingen	775 000
<i>Onderafdeeling</i> 1039. Personeel bij de steenkolenopslagplaatsen en pakhuizen, met uitzondering van de Marine-magazijnen te Soerabaja	3 000
<i>Onderafdeeling</i> 1040. Verdere kosten van de steenkolenopslagplaatsen en pakhuizen, uitgezonderd de Marine-magazijnen te Soerabaja	853 300
<i>Onderafdeeling</i> 1041. Toeslag op de inkomsten van het daarvoor in aanmerking komend personeel in sommige buitengewesten wegens heerschende duurte als gevolg van de hooge rubberprijzen	Memorie.
<i>Onderafdeeling</i> 1042. Tegemoetkoming aan Landsdienaren in de kosten van geneeskundige behandeling	Memorie.
<i>Onderafdeeling</i> 1043. Toekenning van gratificatiën op den voet der B. B. L. 1925.	Memorie.
<i>Onderafdeeling</i> 1044. Voorschotten op bezoldiging of andere inkomsten ..	88 000
<i>Onderafdeeling</i> 1045. Vereveningen betreffende afgesloten diensten (onvoorziene uitgaven)	1 000
<i>Onderafdeeling</i> 1046. Andere onvoorziene uitgaven	150 000
	33 386 730

f 578 491 982

Vijfhonderd acht en zeventig millioen vierhonderd een en negentig duizend negenhonderd twee en tachtig gulden.

Artikel 2.

Met inachtneming van artikel 6 der Indische Comptabiliteitswet, zooals dat artikel luidt volgens den bij Koninklijk besluit van 5 April 1917 (Nederlandsch Staatsblad No. 275, Indisch Staatsblad No. 521) bekend gemaakten tekst der wet, kan zoo noodig uit de sommen, bij de ondervolgende afdeelingen voor „Andere onvoorziene uitgaven” toegestaan, overschrijving plaats vinden op de aangegeven onderafdeelingen van het bij dit besluit voorloopig vastgestelde hoofdstuk.

Wordt bij Nota van Wijzigingen ingelascht.

Van de ondervolgende onderafdeelingen — behorende tot de aangegeven afdeelingen — van het bij dit besluit voorloopig vastgestelde hoofdstuk kan worden overgeschreven op andere onderafdeelingen, waarvan het bedrag onvoldoende blijkt tot uitvoering van de in de genoemde onderafdeelingen bedoelde maatregelen.

Wordt bij Nota van Wijzigingen ingelascht.

Artikel 3.

De in den loop van het dienstjaar opkomende behoeften welke niet in de begrooting zijn omschreven, worden, met inachtneming van artikel 9 der Indische Comptabiliteitswet, zooals dat artikel luidt volgens den bij Koninklijk besluit van 5 April 1917 (Nederlandsch Staatsblad No. 275, Indisch Staatsblad No. 521) bekend gemaakten tekst der wet, op den post voor „Andere onvoorziene uitgaven” der betrokken afdeeling aangewezen.

Die uitgaven worden voor elke soort afzonderlijk in de rekening gebracht en omschreven.

Ter ordonnantie van den Gouverneur-Generaal

van Nederlandsch-Indië:

De Algemeene Secretaris,



VOLKSRAAD

EERSTE GEWONE ZITTING 1926.

ONDERWERP 1 — STUK D.

BEGROOTING VAN NEDERLANDSCH-INDIË

VOOR HET DIENSTJAAR

1927.

HOOFDSTUK I DER MIDDELEN.

(Middelen in Nederland).

ONTWERP VAN BESLUIT.

Overwegende, dat ingevolge het bepaalde onder VI, tweede lid, van artikel 2 der wet van 23 Juni 1925 tot herziening van het Reglement op het beleid der Regeering van Nederlandsch-Indië (Nederlandsch Staatsblad No. 234, Indisch Staatsblad No. 415), in verband met artikel 4 der Indische Comptabiliteitswet, zooals dat artikel luidt volgens den bij Koninklijk besluit van 5 April 1917 (Nederlandsch Staatsblad No. 275, Indisch Staatsblad No. 521) bekend gemaakten tekst der wet, de begrooting van Nederlandsch-Indië voor 1927, voor elk hoofdstuk afzonderlijk, voorloopig door den Gouverneur-Generaal wordt vastgesteld;

De Raad van Nederlandsch-Indië gehoord;

Is goedgevonden en verstaan:

Overeenkomstig het gevoelen van den Volksraad te bepalen:

Artikel 1.

Tot goedmaking van de uitgaven, begrepen in de beide hoofdstukken der begrooting van Nederlandsch-Indië voor het dienstjaar 1927, worden voor dat jaar voorloopig aangewezen de na te noemen in **Nederland** te ontvangen **middelen**, te weten:

AFDEELING I.

Regeering en Hooge Colleges.

101. Ontvangsten met betrekking tot Regeering en Hooge Colleges.

AFDEELING II.

Departement van Justitie.

201. Ontvangsten met betrekking tot het caoutchouc-bedrijf op Noesa Kambangan.
202. Vergoeding voor keuring van teekeningen van voor Nederlandsch-Indië bestemde stoomtoestellen.
203. Andere ontvangsten.

AFDEELING III.

Departement van Financiën.

301. Nominale waarde van de door 's Rijks Munt voor rekening van den Lande vervaardigde munten.
302. Rente van de kapitalen, in de Grootboeken der Nationale Schuld ingeschreven ten name van het „Fonds uit de zuivere winsten, verkregen uit aanmuntingen voor rekening van Nederlandsch-Indië”, alsmede van de aan dat fonds toebehoorende bewijzen van Nederlandsch-Indische Schuld.
303. Uitkeering aan de geldmiddelen van Nederlandsch-Indië uit de opbrengst der Nederlandsche Oorlogswinstbelasting.
304. Gagementen, pensioenen enz., welke door de invaliden in het Koninklijk Koloniaal Militair Invalidenhuis op Bronbeek aan dat gesticht worden afgestaan, en terugbetaling van bij de opneming in die inrichting genoten voorschotten.
305. Bijdrage in de kosten van het Koninklijk Koloniaal Militair Invalidenhuis op Bronbeek voor gegageerden uit Suriname en Curaçao.
306. Bijdragen voor eigen pensioen en weduwen- en wezenpensioenen van het in Nederland werkzame personeel, aan hetwelk bij Koninklijk besluit van 27 December 1922 (Nederlandsch Staatsblad No. 742) pensioensaanspraak is verleend.

307. Verkoop van kaarten en boekwerken.
308. Andere ontvangsten.

AFDEELING IIIA.

Indische schuld.

381. Ontvangsten met betrekking tot Indische schuld.

AFDEELING IV.

Departement van Binnenlandsch Bestuur.

401. Ontvangsten met betrekking tot het Departement van Binnenlandsch Bestuur.

AFDEELING V.

Departement van Onderwijs en Eeredienst.

501. Ontvangsten met betrekking tot het Departement van Onderwijs en Eeredienst.

AFDEELING VI.

Departement van Landbouw, Nijverheid en Handel.

601. Ontvangsten met betrekking tot de Gouvernements-Kinao-
derneming Tjinjireoan.
602. Ontvangsten met betrekking tot 's Lands Caoutchoucbedrijf.
603. Ontvangsten met betrekking tot het Boschwezen.
604. Andere ontvangsten.

AFDEELING VII.

Departement der Burgerlijke Openbare Werken.

701. Opbrengst der erfpacht, voor zoover deze niet in Indië
gestort wordt, wegens den afstand aan de Naamlooze Ven-
nootschap „Zeehaven en Kolenstation Sabang” van de bezit-
tingen op het eiland Wé (Atjèh en Onderhoorigheden),
alsmede aandeel in de winst van die vennootschap.
702. Huur, verschuldigd door de Droogdok-Maatschappij „Tan-
djong-Priok” ingevolge de wet van 31 Juli 1915 (Neder-
landsch Staatsblad No. 354).
703. Andere ontvangsten.

AFDEELING VIII.

Departement van Gouvernementsbedrijven.

801. Aandeel in de winst van de Naamlooze Vennootschap „Ge-
meenschappelijke Mijnbouw Maatschappij Billiton”.
802. Aandeel in de winst van den bij de Nederlandsch-Indische
Spoorwegmaatschappij in bedrijf zijnden spoorweg Sema-
rang — Vorstenlanden.
803. Landsdrukkerij.
804. Goud- en zilvermijnen in Benkoelen.
805. Tin.
806. Steenkolen:
a. Oembilin-steenkolenontginning;
b. Poelau-Laoet-steenkolenontginning;
c. Boekit-Asam-steenkolenontginning.
807. Zout.
808. Post-, Telegraaf- en Telefoondienst.
809. Staatsspoor- en Tramwegen.
810. Andere ontvangsten.

AFDEELING IX.

Departement van Oorlog.

901. Ontvangsten met betrekking tot het Departement van Oorlog
in Nederlandsch-Indië:
a. terugbetaling van reis- en kostgelden;
b. terugbetaling van studiekosten;
c. bijdragen van Suriname en Curaçao in de
kosten van de Koloniale Reserve;
d. andere ontvangsten.

AFDEELING X.

Departement der Marine.

A. Militaire-ontvangsten.

1001. Ontvangsten van militairen aard.

B. Niet-militaire ontvangsten.

1002. Terugbetaling der kosten van herstelling bij het Marine-
Etablissement te Soerabaja van schepen behorende tot het
Nederlandsch Eskader.
1003. Terugbetaling der kosten van verstrekkingen aan naar Neder-
land terugkeerende schepen behorende tot het Nederlandsch
Eskader.
1004. Andere ontvangsten.

Artikel 2.

In het bedrag, dat aan de in Nederland en in Nederlandsch-Indië te ontvangen middelen tot goedmaking der in artikel 1 van dit besluit bedoelde uitgaven ontbreekt, wordt zoo noodig voorzien door eene geldleening op den voet van het eerste lid van artikel 114 der Indische Staatsregeling.

Ter ordonnantie van den Gouverneur-Generaal
van Nederlandsch-Indië:

De Algemeene Secretaris,

De raming der middelen in Nederland is, voor wat elke begrotings-afdeeling in het bijzonder betreft, opgenomen als stuk 4 van den op die afdeeling betrekking hebbenden bundel begrotingsstukken, welk stuk tevens de vergelijking bevat van de ramingen met die van 1926.



VOLKSRAAD

EERSTE GEWONE ZITTING 1926.

ONDERWERP I — STUK E.

BEGROOTING VAN NEDERLANDSCH-INDIË

VOOR HET DIENSTJAAR

1927.

HOOFDSTUK II DER MIDDELEN.

(Middelen in Nederlandsch-Indië).

ONTWERP VAN BESLUIT.

Overwegende, dat ingevolge het bepaalde onder VI, tweede lid, van artikel 2 der wet van 23 Juni 1925 tot herziening van het Reglement op het beleid der Regeering van Nederlandsch-Indië (Nederlandsch Staatsblad No. 234, Indisch Staatsblad No. 415) in verband met artikel 4 der Indische Comptabiliteitswet, zooals dat artikel luidt volgens den bij Koninklijk besluit van 5 April 1917 (Nederlandsch Staatsblad No. 275, Indisch Staatsblad No. 521) bekend gemaakten tekst der wet, de begrooting van Nederlandsch-Indië voor 1927, voor elk hoofdstuk afzonderlijk, voorloopig door den Gouverneur-Generaal wordt vastgesteld;

De Raad van Nederlandsch-Indië gehoord;

Is goedgevonden en verstaan:

Overeenkomstig het gevoelen van den Volksraad te bepalen:

Eenig artikel.

Tot goedmaking van de uitgaven, begrepen in de beide hoofdstukken der begrooting van Nederlandsch-Indië voor het dienstjaar 1927, worden voor dat jaar voorloopig aangewezen de na te noemen in **Nederlandsch-Indië** te ontvangen **middelen**, te weten:

AFDEELING I.

Regeering en Hooge Colleges.

101. Verkoop van drukwerken van den Volksraad.
102. Terughbetaling van voorschotten op bezoldiging of andere inkomsten.
103. Betaling door betrokkenen van verschuldigde verpleeg- en begrafenis-kosten.
104. Verkoop van voor 's Lands dienst bestemde bruikbare goederen.
105. Verkoop van onbruikbare en overtollige goederen.
106. Andere ontvangsten.

AFDEELING II.

Departement van Justitie.

216. Terughbetaling van voorschotten op bezoldiging of andere inkomsten.
201. Gerechtelijke boeten en verbeurdverklaringen.
202. Terughbetalingen van gerechtskosten in strafzaken.
203. Leges en salarissen, ontvangen door de griffiers der Europeesche rechtscollèges, door die der landraden en door de algemeene ontvangers van 's Lands kassen.
204. Hetgeen den Lande aankomt uit de opbrengst der Wees- en Boedelkamers.
205. Betaling voor het afleggen van de examens ter verkrijging van de bevoegdheid tot uitoefening van het notarisambt.
206. Opbrengst van den arbeid der gevangenen.
207. Opbrengst van het caoutchoucbedrijf op het eiland Noesa-Kambangan.
208. Voor het verstrekken van voeding aan gegijzelden.
209. Registratie van werkovereenkomsten, gesloten door eigenaren of beheerders van landbouw-, mijnbouw- of nijverheidsondernemingen met van elders afkomstige arbeiders.

210. Heffing ter zake van de op Java en Madoera met Inlanders te sluiten werkovereenkomsten voor het verrichten van arbeid in de buitengewesten of buiten Nederlandsch-Indië (uitgezonderd Suriname).
211. Vergoeding der kosten van onderzoek en beproeving van stoomtoestellen en van vernieuwde akten van vergunning tot gebruik dier toestellen.
212. Belooningen voor de waarmede van onderhandsche geschriften.
213. Belasting op het houden van loterijen.
214. Ontvangsten van het hulpkantoor van den Industrieelen Eigendom.
215. Kadaster.
216. Terugbetaling van voorschotten op bezoldiging of andere inkomsten.
217. Betaling door betrokkenen van verschuldigde verpleeg- en begrafeniskosten.
218. Verkoop van voor 's Lands dienst bestemde bruikbare goederen.
219. Verkoop van onbruikbaar geworden en overtollige goederen.
220. Andere ontvangsten.

AFDEELING III.

Departement van Financiën.

301. Verpachte middelen:
 - a. verkoop van arak en andere sterke dranken in het klein in het tolvrije gebied van de gewesten Oostkust van Sumatra en Riouw en Onderhoorigheden;
 - b. belasting op peper (Riouw en Onderhoorigheden);
 - c. verkoop van laroe te Koepang (Timor en Onderhoorigheden) en saguweer te Banda Neira (Amboina);
 - d. goudmijnen (Zuider- en Oosterafdeeling van Borneo);
 - e. pandhuizen in de Buitengewesten;
 - f. sagoe, was en getah, koelit-tingar, koelit-bakau, balam en soentei-vruchten en rotan (Oostkust van Sumatra).
302. Opiumbereiding.
 - a. verrekening ten laste van de onderafdeeling „opiumverkoop” van verstrekt opium;
 - b. andere ontvangsten.
303. Opiumverkoop.
 - a. opbrengst van den verkoop;
 - b. vergoeding door de Opiumfabriek voor verstrekte djitjing.
304. Opbrengst van de pandhuizen in eigen beheer.
305. Terugbetaling uit de kassen der zelfbesturen in de gewesten Soerakarta en Jogjakarta van de opbrengst der door de Inlandsche vorsten verleende vergunningen tot het houden van pandhuizen.
306. In- en uitvoerrechten en accijnzen en andere ontvangsten daarmede in verband:
 - a. invoerrecht;
 - b. invoerrecht Landsgoederen;
 - c. uitvoerrecht;
 - d. uitvoerrecht Landsgoederen;
 - e. statistiekrecht;
 - f. accijns op gedistilleerd;
 - g. accijns op petroleum, enz.;
 - h. accijns op lucifers;
 - i. accijns op tabak;
 - j. andere ontvangsten.
307. Personeele belasting met inbegrip van de daarover in de Vorstenlanden geheven Landsopcenten.
308. Inkomstenbelasting over 1924 en vorige jaren met inbegrip van de daarover geheven Landsopcenten.
309. Inkomstenbelasting met inbegrip van de daarover geheven Landsopcenten.
310. Vennootschapsbelasting met inbegrip van de daarover geheven Landsopcenten.
311. Verponding, belasting op de door niet-Inlanders zonder ingeschreven wettigen titel bezeten, op het land Bloeboer gelegen erven, en belasting van onroerende goederen, bezeten krachtens een titel van het voormalig Britsche gouvernement, een en ander met inbegrip van de daarover in de Vorstenlanden geheven Landsopcenten.
312. Hoofdgeld.
313. Landelijke inkomsten en andere grondlasten:
 - a. landrente;
 - b. Inlandsche verponding;

- c. inkomsten, verkregen uit de geleidelijke invoering van een landrente-regeling in de residentie Bali en Lombok met gelijktijdige opheffing van de belasting op de sawah's en de tegalvelden en tuinen;
 - d. belasting op vischvijvers;
 - e. een tiende van het rijstgewas in het gouvernement Celebes en Onderhoorigheden alsmede ter vervanging daarvan gedeeltelijk ingevoerde landrente-regeling;
 - f. inkomsten, verkregen uit de geleidelijke invoering van een landrente-regeling in de afdeeling Hoeloe Soengai der residentie Zuider- en Oosterafdeeling van Borneo met gelijktijdige opheffing van de vertieningsbelasting;
 - g. belasting op wisselvallig bebouwde gronden, waarop geen zakelijke rechten worden uitgeoefend.
314. Openbare verkoopingën:
- a. recht;
 - b. disconto.
315. Zegelrecht.
316. Recht van overschrijving van vaste goederen.
317. Rechten van successie en van overgang bij overlijden.
318. Vergunningen tot het houden van Chineesche speel- of dobbel tafels.
319. Belasting op het slachten van runderen, buffels, paarden en veulens.
320. Belasting op het slachten van varkens.
321. Bijzondere belastingen:
- a. vervoermiddelenbelasting in de gewesten Jogjakarta en Soerakarta;
 - b. vermakelijkheidsbelasting in de gewesten Jogjakarta en Soerakarta;
 - c. vergunningsrecht op den verkoop door Landsonderhoorigen van sterken drank in het klein in de gewesten Jogjakarta en Soerakarta;
 - d. belasting voor het aanleggen en onderhouden van wegen ter hoofdplaats Benkoelen;
 - e. belasting van uitvoerproducten van het eiland Wé (Atjeh en Onderhoorigheden);
 - f. vergunningen tot het graven naar diamant in de residentie Zuider- en Oosterafdeeling van Borneo;
 - g. belasting van heerendienstplichtigen ter hoofdplaats Makassar;
 - h. belasting van heerendienstplichtigen op de Spermonde- en Dewakang-eilanden (Celebes en Onderhoorigheden);
 - i. belasting op klappers, copra en klapperolie in het gewest Riouw en Onderhoorigheden;
 - j. sagobelasting in het gewest Riouw en Onderhoorigheden.
322. Ontvangsten ter zake van opgeheven belastingen:
- a. op de bedrijfs- en andere inkomsten;
 - b. oorlogswinstbelasting;
 - c. tijdelijke suikerbelasting;
 - d. tijdelijke kinabelasting;
 - e. suikerbelasting;
 - f. koffiabelasting;
 - g. Javatabaksbelasting;
 - h. Sumatratatabaksbelasting;
 - i. theebelasting;
 - j. aardoliebelasting.
- 322A. Lesgelden van de cursussen voor de opleiding van personeel ten behoeve van 's Lands algemeen financieel beheer.
323. Kortingen ten behoeve van de burgerlijke pensioenen.
324. Bijdragen van Europeesch personeel bij het bijzonder lager-, middelbaar- en vak-onderwijs ten behoeve van de pensioenen.
325. Aandeel in de winst van de Javasche Bank.
326. Ontvangsten in verband met muntzuivering.
327. Agio van Landsremises.
328. Verrekening ten laste van de Pensioen- en Weduwen- en Weezenfondsen van Indische burgerlijke en locale ambtenaren van ten behoeve van die fondsen gedane uitgaven en van door die fondsen verschuldigde vergoedingen.
329. Vergoeding aan het Departement van Financiën van de kosten (e.g. met inbegrip van verhoogingen), verbonden aan de indienststelling van personeel ten behoeve van andere Departementen, van Zelfbesturen of van particuliere lichamen:
- a. dienst der in- en uitvoerrechten en accijnzen;
 - b. Gouvernements-Accountantsdienst;
 - c. andere diensttakken.

- 330. Betalingen door de provincie West-Java wegens kosten van verloren, wachtgeld en pensioenen van ter beschikking van die provincie gesteld Landspersoneel.
- 331. Terugbetaling van voorschotten op bezoldiging of andere inkomsten.
- 332. Betalingen door betrokkenen van verschuldigde verpleeg- en begrafenis-kosten.
- 333. Verkoop van voor 's Lands dienst bestemde bruikbare goederen.
- 334. Verkoop van onbruikbare en overtollige goederen.
- 335. Andere ontvangsten.

AFDEELING IIIA.

Indische schuld.

- 381. Ontvangsten met betrekking tot Indische schuld.

AFDEELING IV.

Departement van Binnenlandsch Bestuur.

- 401. Terugbetaling van in het belang van Inlandsche zelfbesturen gedane uitgaven.
- 402. Terugbetaling van in het belang van de hervorming der maatschappelijke en agrarische toestanden in de Vorstenlanden op Java gedane uitgaven.
- 403. Rente en aflossing van aan Inlandsche zelfbesturen, grooten en dergelijken verstrekte voorschotten en leeningen.
- 404. Terugbetaling van aan Inlandsche gemeenten op Java en Madoera verstrekte voorschotten voor den aankoop van ambtsvelden voor de desabesturen.
- 405. Vergoeding aan het Departement van Binnenlandsch Bestuur van de kosten, verbonden aan de indienststelling van politiepersoneel in het belang van onder andere departementen ressorteerende diensten.
- 406. Bijdragen in de kosten, verbonden aan de indienststelling van politiepersoneel in het belang van bijzondere ondernemingen.
- 407. Vergoeding voor de herstelling in de werkplaats te Soekaboemi van de bij de politie in gebruik zijnde motor- en andere rijwielen.
- 408. Verstrekking tegen betaling van kleding en andere uitrustingsstukken aan personeel der politie:
 - a. algemeene politie;
 - b. gewapende politie.
- 409. Bijdragen van het personeel der politie in de voeding en de elektrische verlichting, zoomede in de kosten wegens verstrekking van zilvervlieriesjt.
- 410. Boeten en vergoedingen, opgelegd aan personeel der politie:
 - a. algemeene politie;
 - b. gewapende politie.
- 411. Bijdragen in de verplegingskosten in ziekeninrichtingen en ziekenzalen door het personeel der politie.
- 412. Afkoop van heerendiensten in de gewesten buiten Java en Madoera.
- 413. Afstand van grond:
 - a. in eigendom, dan wel met recht van opstal;
 - b. in huur;
 - c. in erfpacht;
 - d. met erfelijk individueel bezitsrecht.
- 414. Vergoeding van de kosten van onderzoek van erfpachtsaanvragen in de buitengewesten.
- 415. Landbouwconcessies in de gewesten buiten Java en Madoera.
- 416. Vergunningen tot landonderzoek in de gewesten buiten Java en Madoera.
- 417. Inkomsten uit tot het Landsdomein teruggebrachte particuliere landen, gedurende den tijd na de terugbrenging, dat ter zake nog geen Gouvernementsregeling is getroffen.
- 418. Verhuur van vischvijvers.
- 419. Aflossing en rente van voorschotten verleend ten behoeve van op kleine schaal gedreven land- of tuinbouw- en veeteelt-ondernemingen.
- 420. Terugbetaling en rente van aan Inlandsche vischerij-vereenigingen verstrekte voorschotten.
- 421. Centrale kas voor het volkskredietwezen:
 - a. terugbetaling van de uitgaven ten behoeve van deze kas;
 - b. rente over het aan de kas verstrekte grondkapitaal;
 - c. huur van aan de kas in gebruik gegeven lokalen.
- 422. Inkomsten uit bestuurstelefoonnetten.
- 423. Betaling van adviezen en vertalingen door het kantoor voor Chineesche zaken.

424. Vergoeding voor het keuren van rolprenten ten behoeve van bioscoop-vertooningen.
425. Vergoeding door de bevolking, voorzoover niet behoeftig, van genees- en verbandmiddelen, verstrekt door ambtenaren van het Binnenlandsch Bestuur, op wier standplaats of in wier nabijheid geen geneeskundige gevestigd is.
426. Rente en terugbetaling door de gemeente Makassar ter zake van eene met het Gouvernement van Nederlandsch-Indië gesloten leening.
427. Terugbetaling van voorschotten in de kosten van de verbetering der volkshuisvesting, verleend aan gebiedsdeelen met eigen geldmiddelen.
428. Rente en terugbetaling van aan de gemeente Meester Cornelis voor den aankoop van particuliere landerijen verstrekte voorschotten.
429. Terugbetaling van aan de gemeente Buitenzorg verstrekte tegemoetkomingen in de kosten van aanleg van een nieuwen hoofdverkeersweg door het land Kedoeng Halang en het bouwen van een tunnel en van een rivierbrug.
430. Terugbetaling door de betrokken gemeenten van de helft van de kosten van indienststelling van burgemeesters.
431. Terugbetaling van voorschotten op bezoldiging of andere inkomsten.
432. Betaling door betrokkenen van verschuldigde verpleeg- en begrafeniskosten.
433. Verkoop van voor 's Lands dienst bestemde bruikbare goederen.
434. Verkoop van onbruikbare en overtollige goederen.
435. Andere ontvangsten.

AFDEELING V.

Departement van Onderwijs en Eeredienst.

501. Collegegelden van de Rechtshoogeschool te Weltevreden.
- 501A. Cursusgelden voor de leergangen in de moderne talen ten behoeve van de studenten der Rechtshoogeschool.
502. Collegegelden van de Technische Hoogeschool te Bandoeng.
503. Collegegelden van de Medische Hoogeschool te Weltevreden.
504. Schoolgelden van de openbare hogere burgerscholen met vijfjarigen leergang te Weltevreden, Bandoeng, Semarang en Soerabaja.
- 504A. Schoolgelden van de openbare hogere burgerschool en de wis- en natuurkundige afdeling (V. H. O. afd. B) der Algemeene middelbare school te Malang.
505. Schoolgelden van de Prins-Hendrikschool te Weltevreden.
506. Schoolgelden van de algemeene middelbare school (afdeelingen van voortgezet en meer uitgebreid lager onderwijs).
507. Schoolgelden van de algemeene middelbare school (Wessersch-klassieke afdeling te Bandoeng en wis- en natuurkundige afdeling te Jogjakarta en Oostersch-letterkundige afdeling te Soerakarta).
- 507A. Schoolgelden van de wis- en natuurkundige afdeling (V. H. O. afd. B) van de algemeene middelbare school te Weltevreden.
508. Schoolgelden van de openbare technische scholen te Weltevreden, Bandoeng, Jogjakarta en Soerabaja.
509. Schoolgelden voor den leergang voor de zeevaartkunde.
510. Schoolgelden van den handelsleergang te Soerabaja.
511. Schoolgelden van den openbaren handelsleergang te Batavia.
512. Schoolgelden van de Rechtsschool te Weltevreden.
513. Schoolgelden van de openbare normaalscholen ter opleiding voor de Europeesche hoofdakte te Weltevreden, Bandoeng, Semarang en Soerabaja.
514. Schoolgelden van den openbaren normaalleergang ter opleiding voor de Europeesche hulpakte te Weltevreden.
515. Schoolgelden van de openbare leergangen voor natuurkennis te Weltevreden en voor wiskunde te Jogjakarta.
516. Schoolgelden van de hogere kweekscholen voor Inlandsche onderwijzers te Bandoeng en Poerwodjo.
517. Schoolgelden van de kweekschool voor Chineesche onderwijzers te Meester Cornelis.
518. Lesgelden van Inlandsche onderwijzers met kweekschool-diploma voor voortgezette studie der Nederlandsche taal.
519. Schoolgelden van den leergang ter voorbereiding van de studie van Inlandsche talen en van de land- en volkenkunde van Nederlandsch-Indië te Weltevreden.
520. Schoolgelden van de openbare Europeesche lagere scholen.
- 520A. Schoolgelden van den openbaren huishoudleergang te Madioen.

521. Schoolgelden van de openbare Hollandsch-Chineesche scholen.
522. Schoolgelden van de openbare Hollandsch-Inlandsche scholen, waaronder begrepen speciale scholen en schakelscholen.
- 522A. Schoolgelden van de speciale ambonsche scholen te Padang en Bandoeng.
523. Schoolgelden van de opleidingsscholen voor Inlandsche ambtenaren.
524. Schoolgelden van de openbare kweekscholen voor Inlandsche onderwijzers.
525. Schoolgelden van de openbare normaalscholen voor Inlandsche hulponderwijzers.
526. Schoolgelden van de openbare ambachtsscholen voor Inlanders.
527. Schoolgelden van de openbare Inlandsche lagere scholen.
528. Bijdragen van onderwijzend personeel in de kosten van elektrische verlichting van openbare inrichtingen van voortgezet Inlandsch onderwijs.
529. Verrekening der ten behoeve van verschillende openbare onderwijsinrichtingen verstrekte schoolbenoedigheden.
530. Verkoop van boek- en drukwerken bij het depôt van leermiddelen te Weltevreden en door de debitanten van Inlandsche schoolboeken.
531. Baten van het kantoor voor de volkslectuur te Weltevreden.
532. Toegangsgelden voor de bezichtiging van Hindoemonumenten.
533. Inleggelden voor het afleggen van examens.
534. Schoolgelden van de scholen tot opleiding van Indische artsen te Weltevreden en Soerabaja.
- 534A. Schoolgelden van de Nederlandsch-Indische tandartsenschool te Soerabaja.
535. Schoolgelden van de apothekers-assistentenschool te Weltevreden.
536. Schoolgelden van den leergang voor de opleiding van analysten en controleurs voor de volksgezondheid te Weltevreden.
537. Vergoedingen voor het geneeskundig onderzoek van reizigers van pelgrimsschepen.
538. Ontvangsten wegens de behandeling van framboesialijders.
539. Ontvangsten uit den verkoop van kinine-tabletten.
540. Quarantainegelden.
541. Baten van de Landskoepokinrichting en het daaraan verbonden Instituut-Pasteur te Bandoeng, zoomede van de gelegenheden tot inenting elders.
542. Inkomsten van de gouvernements-centrale burgerlijke ziekeninrichtingen te Weltevreden, Semarang en Soerabaja.
543. Vergoedingen voor de behandeling, verpleging en verstrekking van geneesmiddelen in en andere baten van de andere gouvernements-burgerlijke ziekeninrichtingen en bij de poliklinieken voor de bevolking.
544. Verrekening ten laste van het Departement van Justitie van de kosten voor de behandeling en verpleging van en verstrekking van geneesmiddelen aan gevangenen in gouvernements-burgerlijke ziekeninrichtingen (met uitzondering van de gouvernements-centrale burgerlijke ziekeninrichtingen) en bij de poliklinieken voor de bevolking.
545. Vergoedingen voor de verpleging in en andere baten van de krankzinnigengestichten te Buitenzorg, Magelang, Lawang en Sabang.
546. Vergoedingen voor de verpleging in en andere baten van de doorgangshuizen voor krankzinnigen op Java en Madoera.
547. Vergoedingen voor de verpleging in en andere baten van de verplegingstehuizen voor krankzinnigen in de Buitengewesten.
548. Baten van het geneeskundig laboratorium te Weltevreden.
549. Terugbetaling van het aan de particuliere ambachtsschool te Semarang verleend renteloos voorschot van f 20 000.
550. Terugbetaling van de aan het Rijnsche Zendinggenootschap verleende voorschotten.
551. Terugbetaling van het aan de vereeniging „Het Java-Instituut” verleend renteloos voorschot van f 4 130.
552. Terugbetaling van voorgeschoten kosten voor den overvoer van Nederlandsch-Indische onderdanen van Djeddah naar Nederlandsch-Indië.
553. Terugbetaling van aan particuliere en locale ziekeninrichtingen verleende voorschotten.
554. Rente van aan particuliere en locale ziekeninrichtingen verleende voorschotten.

- 555. Terugbetaling van verleende voorschotten voor woningverbetering in het belang van de pestbestrijding en van uitgaven in het belang van den inkoop van materialen voor de woningverbetering.
- 556. Terugbetaling van voorschotten op bezoldiging of andere inkomsten.
- 557. Betaling door betrokkenen van verschuldigde door het Departement van Onderwijs en Eeredienst geregulariseerde verpleeg- en begrafenis-kosten in militaire ziekeninrichtingen.
- 558. Verkoop van voor 's Lands dienst bestemde bruikbare goederen.
- 559. Verkoop van onbruikbare en overtollige goederen.
- 560. Andere ontvangsten.

AFDEELING VI.

Departement van Landbouw, Nijverheid en Handel.

- 601. Inkomsten van de fotografische inrichting en opbrengst van den verkoop van uitgaven van het Departement.
- 602. Toegangsgelden van het zoölogisch museum te Buitenzorg.
- 603. Toegangsgelden voor het aquarium, verbonden aan het laboratorium voor het onderzoek der zee.
- 604. Inkomsten voortvloeiende uit de keuringen van zaden, vruchten en planten.
- 605. Verkoop van de voortbrengselen van den cultuurtuin te Buitenzorg.
- 606. Verkoop van de voortbrengselen van den zaadtuin voor koffie te Bangelan.
- 607. Verkoop van de voortbrengselen van den proeftuin en van den zaadtuin voor eenjarige gewassen, behoorende tot het algemeen proefstation voor den landbouw.
- 608. Verkoop van de voortbrengselen van de proefvelden en zaadtuinen van den landbouwvoorlichtingsdienst.
- 609. Verkoop van groentenzaden en voortbrengselen van de tuinen van den tuinbouwvoorlichtingsdienst.
- 610. Inkomsten van de middelbare landbouwschool, inbegrepen schoolgelden.
- 611. Inkomsten van de cultuurscholen, inbegrepen schoolgelden.
- 612. Inkomsten van het bedrijf tot na-opleiding van adspirant-adjunet-landbouwconsulenten te Moeara (Buitenzorg).
- 613. Inkomsten van het Gouvernements station voor pluimveeteelt.
- 614. Ontvangsten voortspruitende uit de maatregelen op landbouwkundig gebied ter verbetering van den toestand in de Tjiheavlake (West-Java).
- 615. Kina:
 - a. verkoop van kina-enten en zaad en andere ontvangsten met uitzondering van die voor kinabast;
 - b. verkoop van kinabast aan de Bandoengsche kininefabriek;
 - c. ontvangsten wegens terugstorting van de bezoldigingen van het personeel van het kinaproefstation door het Algemeen Landbouw Syndicaat.
- 616. Opbrengst van voortbrengselen van 's Lands caoutchouc-bedrijf.
- 617. Boschwezen:
 - Opbrengst van hout en andere boschvoortbrengselen en daarmee verband houdende inkomsten.
- 618. Inkomsten uit de parelvisserij.
- 619. Inkomsten met betrekking tot de zeevischvangst.
- 620. Inkomsten voortvloeiende uit de heffing van dekgelden.
- 621. Inkomsten van de Nederlandsch-Indische veeartsenschool.
- 622. Inkomsten voortvloeiende uit het keuren van slaachtvee en vleesch.
- 623. Terugbetaling van de waarde van aan de Inlandsche bevolking verstrekte paarden en fokvee.
- 624. Belasting op honden.
- 625. Opbrengst van vogelnest- en meststofgrootten.
- 626. Vergunningen tot het jagen met vuurwapens op paradijs- en aanverwante vogels en kroonduiven in de afdeeling Zuid-Nieuw-Guinee der residentie Amboina van het gouvernement der Molukken.
- 627. Vergunningen tot het jagen op- het vangen of dooden van- in het wild levende dieren.
- 628. Vergunning tot inzameling van schildpadeieren.
- 629. Opbrengst der uitgaven van de afdeeling Handel.
- 630. Inkomsten van het analyse-laboratorium.
- 631. Verkoop van garens, weefstoestellen en andere apparaten, afkomstig van de textiel-inrichting te Bandoeng.

- 632. Verstrekking van glazuurverven.
- 633. Ontvangsten voortvloeiende uit kapitaalverstrekking aan nijverheidsondernemingen.
- 634. Opbrengst der uitgaven van het centraal kantoor voor de statistiek.
- 635. IJk van maten en gewichten.
- 636. Vergoedingen door de Vereeniging „Nederlandsch-Indische jaarbeurs”.
- 637. Terugbetaling van voorschotten op bezoldiging of andere inkomsten.
- 638. Betaling door betrokkenen van verschuldigde verpleeg- en begrafeniskosten.
- 639. Verkoop van voor 's Lands dienst bestemde bruikbare goederen.
- 640. Verkoop van onbruikbare en overtollige goederen.
- 641. Andere ontvangsten.

AFDEELING VII.

Departement der Burgerlijke Openbare Werken.

- 701. Verkoop en verhuur van huizen en andere gebouwen, zoomede inhoudingen op bezoldiging bij aanwijzing van eene landswoning.
- 702. Ontvangsten voortvloeiende uit het bedrijf van waterleidingen:
 - a. Pasoeroean,
 - b. Padang Pandjang,
 - c. Sawah Loento,
 - d. Singaradja,
 - e. Teloekbetoeng en Tandjoengkarang,
 - f. Makassar,
 - g. Manado,
 - h. Batavia,
 - i. andere leidingen.
- 703. Schut- of doorvaartgelden bij enkele Landssluzen in de residentiën Batavia en Soerabaja.
- 704. Vergoedingen door ondernemingen van landbouw en nijverheid van de uitgaven voor het toezicht op de waterverdeling tusschen de daarbij belanghebbenden.
- 705. Terugbetaling door gemeenten of gewesten van de kosten van den aanleg der in beheer overgedragen drinkwaterleidingen en van verschuldigde rente:
 - a. gemeente Soerabaja,
 - b. gewest Madoera.
- 706. Terugbetaling door de locale raden en zelfbesturende landschappen van de uitgaven voor ter beschikking gesteld personeel.
- 707. Vergoeding door het Departement van Binnenlandsch Bestuur voor in het belang van Inlandsche zelfbesturen uit te voeren werken.
- 708. Teruggave door de Vorstenlandsche waterschappen van de na hunne oprichting door het Land te hunnen behoefte gedane uitgaven voor het waterbeheer e.a.
- 709. Bijdragen van de verschillende havenbedrijven in de kosten van verloven, wachtgelden, pensioenen, enz. van het personeel voor de centrale leiding van den dienst van het havenwezen in Nederlandsch-Indië.
- 710. Vergoeding door de in bedrijf genomen havens van de kosten van het hoofdbureau van het havenwezen.
- 711. Ontvangsten voortvloeiende uit het bedrijf der haveninrichtingen in Nederlandsch-Indië, t.w.:
 - a. Tandjoeng Priok;
 - b. Soerabaja;
 - c. Makassar;
 - d. Belawan;
 - e. Emmahaven;
 - f. Semarang;
 - g. kleine havens.
- 712. Ontvangsten van niet in bedrijf genomen kleine havens.
- 713. Opbrengst der erfpacht, voor zoover deze niet in Nederland wordt gestort wegens den afstand aan de naamlooze vennootschap „Zeehaven en Kolenstation Sabang” van de bezittingen op het eiland We (Atjeh en Onderhoorigheden).
- 714. Opbrengst van ten behoeve van andere dienststukken en van particulieren verrichte werkzaamheden in de laboratoria voor materiaal-onderzoek.

- 715. Bijdragen in de kosten van bevoeiings- en andere waterstaatwerken t.w.:
 - a. Bijdragen in de kosten van onderhoud;
 - b. Bijdragen in de kosten van aanleg, vernieuwing, verbetering of uitbreiding.
- 716. Verrekeningen ten bate van den baggerdienst.
Poelau-Laoetsteenkolentgining:
Boekit-Asamsteenkolentgining:
- 717. Verrekening ten laste van andere begrootingsafdeelingen wegens uitgaven voor onderhoud en herstelling van gebouwen en andere werken, alsmede voor vernieuwing en nieuwe werken.
- 718. Verrekening ten laste van andere begrootingsafdeelingen wegens uitgaven voor lokaalhuur, alsmede voor grondhuur.
- 719. Terugbetaling van voorschotten op bezoldiging of andere inkomsten.
- 720. Betaling door betrokkenen van verschuldigde verpleeg- en begrafeniskosten.
- 721. Verkoop van voor 's Lands dienst bestemde bruikbare goederen.
- 722. Verkoop van onbruikbare en overtollige goederen.
- 723. Andere ontvangsten.

AFDEELING VIII.

Departement van Gouvernementsbedrijven.

- 801. Postspaarbank.
Teruggaaf door de Postspaarbank van de te haren behoeve gedane uitgaven en verrekening van de door die instelling verschuldigde vergoedingen, voor zoover niet elders omschreven.
- 802. Dienst voor Waterkracht en Electriciteit:
 - a. inkomsten van het hydro-electrisch bedrijf op de Bandoengsche hoogvlakte;
 - b. idem in West-Java;
 - c. andere ontvangsten van den Dienst voor Waterkracht en Electriciteit.
- 803. Aandeel van het Land in de bedrijfswinst van de lijn Cheribon—Kadipaten van de Semarang-Cheribon Stoomtram Maatschappij.
- 804. Landsdrukkerij:
 - a. afgeleverd druk- en bindwerk;
 - b. Javasche courant en andere periodieken;
 - c. andere ontvangsten.
- 805. Dienst van den Mijnbouw:
 - Mijnverordeningen:
 - a. vast recht en eijns van mijnconcessiën en van vergunningen tot mijnbouwkundige opsporingen, alsmede retributiën van andere vergunningen tot het winnen van gesteenten, grondsoorten, enz.;
 - Opsporingsdienst:
 - b. ontvangsten van den opsporingsdienst.
 - Grondpeilwezen:
 - c. vergoeding van door het grondpeilwezen verrichte diensten;
 - d. andere ontvangsten van den dienst van den Mijnbouw.
- 806. Goud- en zilvermijnen in Benkoelen:
 - a. opbrengst van het erts;
 - b. opbrengst van aan derden geleverde elektrische energie;
 - c. huishuur van dienstwoningen;
 - d. premie geneeskundige behandeling;
 - e. andere ontvangsten.
- 807. Tin:
 - a. verkoop van tin;
 - b. verstrekking van rijst aan de mijnwerkers;
 - c. verstrekking van gereedschappen, enz. aan de mijnwerkers;
 - d. huishuur van dienstwoningen;
 - e. premie geneeskundige behandeling;
 - f. andere ontvangsten.
- 808. Steenkolen:
 - Oembilin-steenkolentgining:
 - a. afgeleverde kolen;
 - b. huishuur van dienstwoningen;
 - c. premie geneeskundige behandeling;
 - d. andere ontvangsten.
 - Poelau-Laoet-steenkolentgining:
 - e. afgeleverde kolen;
 - f. huishuur van dienstwoningen;
 - g. premie geneeskundige behandeling;

- h. andere ontvangsten.
 - Boekit-Asam-steenkolenontginning:
 - i. afgeleverde kolen;
 - j. afgeleverde briketten;
 - k. huishuur van dienstwoningen;
 - l. premie geneeskundige behandeling;
 - m. andere ontvangsten.
809. Zout:
- a. opbrengst van los- en briketzout;
 - b. overtochtskosten en vrachten;
 - c. huishuur van dienstwoningen;
 - d. andere ontvangsten.
810. Post-, telegraaf- en telefoondienst:
- a. brieven- en pakketpost;
 - b. telegrafie;
 - c. telefonie;
 - d. andere ontvangsten.
811. Staatsspoor- en tramwegen, alsmede automobiendiensten:
- a. Staatsspoorwegen op Java;
 - b. hotelbedrijf;
 - c. Staatsspoorwegen ter Sumatra's Westkust;
 - d. Zuid-Sumatra Staatsspoorwegen;
 - e. Atjêhtram;
 - f. Tramlijnen in Zuid-West Celebes;
 - g. automobiendiensten;
 - h. andere ontvangsten.
812. Vergoeding van de N. I. S. voor aankoop van grond ten behoeve van de totstandkoming van eene vrijliggende spoorverbinding met een spoorwijdte van 1.067 M. van Solo naar Jogjakarta.
813. Terugbetaling van voorschotten op bezoldiging of andere inkomsten.
814. Betaling door betrokkenen van verschuldigde verpleeg- en begrafeniskosten.
815. Verkoop van voor 's Lands dienst bestemde bruikbare goederen.
816. Verkoop van onbruikbare en overtollige goederen.
817. Andere ontvangsten.

AFDEELING IX.

Departement van Oorlog.

- 901. Terugbetaling van voorschotten op bezoldiging of andere inkomsten.
- 902. Kortingen ten behoeve van de militaire pensioenen.
- 903. Boeten en andere ontvangsten, voortspuitende uit de overeenkomsten van aanneming en uit leveringen.
- 904. Bijdrage tot verzekering van vrije geneeskundige behandeling en kosteloze verstrekking van medicijnen.
- 905. Terugbetaling van verplegings- en begrafeniskosten in de hospitalen.
- 906. Ontvangsten en verrekeningen ten bate van den Artillerie-Constructiewinkel.
- 907. Baten van den Topografischen Dienst.
- 908. Ontvangsten en verrekeningen ten bate van het reproductiebedrijf van den Topografischen Dienst.
- 909. Ontvangsten en verrekeningen ten bate van het bedrijf der graslanden in eigen beheer.
- 910. Ontvangsten en verrekeningen uit verstrekking van geneeskundige behoeften aan andere departementen en niet tot het leger behoorende instellingen en aan bijzondere personen.
- 911. Bijdragen van andere departementen in de beheerskosten van de door het Departement van Oorlog beheerde algemeene pakhuizen.
- 912. Baten van de luchtvaartafdeeling.
- 913. Verkoop van bier aan de militaire societeiten
- 914. Verstrekking van water tegen betaling uit waterleidingen van den Lande, alsmede terugbetaling van de kosten voor water, door de zorg van het Departement van Oorlog tegen betaling verstrekt.
- 915. Terugbetaling van de kosten der verlichting, door de zorg van het Departement van Oorlog tegen betaling verstrekt.
- 916. Baten uit de Gouvernementswoningen.

- 916A. Bijdrage van het Departement der Marine in de onderhoudskosten van het laboratorium voor geneeskundig onderzoek van vliegeniers.
- 917. Terugbetaling van het voor den bouw van eene militaire sociëteit voor onderofficieren en minderen te Tjilatjap verleend renteloos voorschot.
- 918. Terugbetaling van het voor den bouw van eene militaire sociëteit voor onderofficieren en minderen te Bandoeng verleend renteloos voorschot.
- 919. Verkoop van bruikbare goederen.
- 920. Verkoop van onbruikbaar geworden en overtollige goederen.
- 921. Andere ontvangsten.

AFDEELING X.

Departement der Marine.

A. Militaire ontvangsten.

- 1001. Ontvangsten met betrekking tot het station voor draadlooze telegrafie te Weltevreden.
- 1002. Huuropbrengst van de woningen ten behoeve van het personeel der Zeemacht.
- 1003. Inhoudingen op de soldijen van de Inlandsche schepelingen der Zeemacht wegens verstrekte kleeding, zoomede wegens andere voorloopig door den Lande gedane betalingen, welke met de soldij worden verrekend.
- 1004. Verkoop van onbruikbaar geworden en overtollige goederen, blijvende of tijdelijke werken, zoomede schepen en vaartuigen en hun inventaris, een en ander voor zoover afkomstig van de Oorlogsmarine en de maritieme inrichtingen aan den wal.
- 1005. Verrekeningen ten laste van de Marine-magazijnen te Soerabaja van het geldswaardig bedrag van door de schepen en vaartuigen der Oorlogsmarine en de maritieme inrichtingen aan den wal aan die magazijnen afgegeven goederen.
- 1006. Betaling door betrokkenen van verschuldigde verpleeggelden, zoomede bijdragen tot verzekering van vrije geneeskundige behandeling en kosteloze verstrekking van geneesmiddelen.
- 1007. Andere ontvangsten van militairen aard.

B. Niet-militaire ontvangsten.

- 1008. Bakengeld.
- 1009. Kapoeasgeld.
- 1010. Ontvangsten van den Loodsdienst.
- 1011. Vergoeding voor certificaten van schepen.
- 1012. Scheepsmeting.
- 1013. Scheepsverklaringen.
- 1014. Keuring van reizigers op pelgrimsschepen.
- 1015. Ontvangsten in verband met de heffing van examengeld voor de examens ter verkrijging van diploma's van stuurman en machinist aan boord van koopvaardijsschepen, van stuurman voor de lokaalvaart en van machinedrijver.
- 1016. Vergoeding voor het gebruik van 's Lands Clayton-toestellen en andere voor het ontsmetten van vaartuigen aangewezen ontsmettingstoestellen.
- 1017. Verkoop van zeekaarten en boekwerken uit het depôt en de onderdepôts van kaarten en gidsen.
- 1018. Door andere departementen terug te betalen kosten voor het gebruik van de ter beschikking van die departementen gestelde vaartuigen, behoorende tot onder het Departement der Marine in Nederlandsch-Indië gestelde diensten.
- 1019. Vergoeding door andere Landsdiensten en particulieren van de kosten voor het gebruik van vaartuigen en andere goederen, behoorende tot onder het Departement der Marine in Nederlandsch-Indië gestelde diensten.
- 1020. Ontvangsten in verband met het, op verzoek van belanghebbenden, verrichten van sommige werkzaamheden door havenmeesters of als zoodanig dienstdoende ambtenaren op Zon- en feestdagen.
- 1021. Inhoudingen op de soldijen van de mindere schepelingen der Gouvernementsmarine wegens verstrekte kleeding, zoomede wegens andere voorloopig door den Lande gedane betalingen, welke met de soldij worden verrekend.
- 1022. Bijdrage van den Post-, telegraaf- en telefoondienst in de uitgaven voor het doen onderhouden van geregelde scheepvaartverbindingen in den Indischen Archipel.

1023. Ontvangsten en verrekeningen ten bate van het Marine-Etablissement en daartoe behoorende inrichtingen, met uitzondering van de Marine-magazijnen.
1024. Ontvangsten en verrekeningen ten bate van de Marine-magazijnen te Soerabaja.
1025. Verrekening der geldswaarde van de uit den voorraad der opslagplaatsen, uitgezonderd de Marine-magazijnen te Soerabaja, aan de onder het Departement der Marine behoorende diensten verstrekte steenkolen.
1026. Verrekening der geldswaarde van de uit den magazijnvoorraad, buiten dien der Marine-magazijnen te Soerabaja, aan de onder het Departement der Marine behoorende diensten verstrekte verduurzaamde levensmiddelen en andere goederen.
1027. Verkoop van voor 's Lands dienst bestemde bruikbare goederen, niet afkomstig uit den voorraad der Marine-magazijnen te Soerabaja.
1028. Verkoop van onbruikbaar geworden en overtollige goederen, blijvende of tijdelijke werken, zoomede schepen en vaartuigen en hun inventaris, een en ander:
- a. voor zoover niet afkomstig van het Marine-Etablissement, de Oorlogsmarine en de maritieme inrichtingen aan den wal en de diensten, behoorende onder Scheepvaart;
 - b. afkomstig van de diensten, behoorende onder Scheepvaart.
1029. Verrekening ten laste van de Marine-magazijnen te Soerabaja van het geldswaardig bedrag van aan die magazijnen afgegeven goederen, een en ander:
- a. voor zoover niet afkomstig van de Oorlogsmarine en de maritieme inrichtingen aan den wal en de diensten, behoorende onder Scheepvaart;
 - b. afkomstig van de diensten, behoorende onder Scheepvaart.
1030. Betaling door betrokkenen van verschuldigde verpleeggelden, zoomede bijdragen tot verzekering van vrije geneeskundige behandeling en kosteloze verstrekking van geneesmiddelen.
1031. Terugbetaling van voorschotten op bezoldiging of andere inkomsten.
1032. Andere ontvangsten.

Ter ordonnantie van den Gouverneur-Generaal
van Nederlandsch-Indië:
De Algemeene Secretaris,

De raming der middelen in Nederlandsch-Indië is, voor wat elke begrotingsafdeeling in het bijzonder betreft, opgenomen als stuk 5 van den op die afdeeling betrekking hebbenden bundel begrotingsstukken, welk stuk tevens de vergelijking bevat van de ramingen met die van 1926.

VOLKSRAAD

EERSTE GEWONE ZITTING 1926.

ONDERWERP I — STUK E, 1.

Begrooting van Nederlandsch-Indië voor het dienstjaar 1927.

Nota van wijzigingen op de ontwerp-besluiten.
(Ingezonden bij brief van 23 Juni 1926).

Uitgaven in Nederland.

Hoofdstuk I der uitgaven.

In artikel 1 van het ontwerp van besluit tot voorloopige vaststelling van het Iste hoofdstuk van uitgaven (stuk B) worden de volgende wijzigingen aangebracht:

AFDEELING III.

Departement van Financiën.

Onderafdeeling 307. In- en uitvoerrechten en accijnzen, wordt verhoogd met *f* 5 000.

Onderafdeeling 313. Pensioenen en gagementen, onderstanden niet elders genoemd, toelagen, belooningen en tegemoetkomingen, alsmede met een en ander verband houdende uitgaven, wordt verhoogd met *f* 464 000.

AFDEELING III A.

Indische Schuld.

Onderafdeeling 382. Rente van vaste schuld, wordt verminderd met *f* 2 227 500.

Onderafdeeling 385. Aflossing van vaste schuld, wordt verminderd met *f* 130 800.

AFDEELING VI.

Departement van Landbouw, Nijverheid en Handel.

Onderafdeeling 611. Nijverheid en Handel, wordt verhoogd met *f* 12 500.

AFDEELING IX.

Departement van Oorlog.

Onderafdeeling 909. Tegemoetkoming aan de vereeniging „Generaal van Heutsz-fonds”, wordt verhoogd met *f* 1 000.

AFDEELING X.

Departement der Marine.

Onderafdeeling 1001. Aandeel in de kosten van den algemeenen dienst ten bedrage van de helft dier kosten,

komende de andere helft ten laste van onderafdeeling 1006, wordt verhoogd met f 52.

Onderafdeeling 1002. Verrekening met het Departement van Marine in Nederland van de uitgaven ten behoeve van het Europeesch personeel der Koninklijke Marine in Nederlandsch-Indië, met uitzondering van het bij den Hydrografischen dienst geplaatst personeel en dat te werk gesteld bij het Marine-etablissement te Soerabaja, wordt verhoogd met f 630 000.

Onderafdeeling 1003. Aandeel in de kosten van aanbouw, uitrusting en uitzending van oorlogsschepen ten bedrage van de helft dier kosten, komende de andere helft ten laste van de Staatsbegrooting, wordt verhoogd met f 152 750.

Onderafdeeling 1004. Verdere kosten van de Indische Militaire Marine, met uitzondering van de Kweekschool voor Inlandsche schepelingen te Makassar en de kazernes Soerabaja-Oedjoeng, Soerabaja-Goebeng en Malang, wordt verminderd met f 55 500.

Onderafdeeling 1006. Aandeel in de kosten van den algemeenen dienst ten bedrage van de helft dier kosten, komende de andere helft ten laste van onderafdeeling 1001, wordt verhoogd met f 52.

Onderafdeeling 1010. Verdere kosten ten behoeve van „Scheepvaart”, wordt verhoogd met f 300 000.

Onderafdeeling 1013. Bedrijfsuitgaven van het Marine-etablissement en daartoe behorende inrichtingen, met uitzondering van die der Marine-magazijnen, wordt verhoogd met f 7 200.

Artikel 2 van stuk B wordt gelezen als volgt:

Met inachtneming van artikel 6 der Indische Comptabiliteitswet, zooals dat artikel luidt volgens den bij Koninklijk besluit van 5 April 1917 (Nederlandsch Staatsblad No. 275, Indisch Staatsblad No. 521) bekend gemaakten tekst der wet, kan zoo noodig uit de sommen, bij de onder volgende afdeelingen voor „Andere onvoorziene uitgaven” toegestaan, overschrijving plaats vinden op de aangegeven onderafdeelingen van het bij dit besluit voorloopig vastgestelde hoofdstuk.

Afd. Onderafdeelingen.

- I. 102;
- II. 201 tot en met 207;
- III. 301 tot en met 304, 306 tot en met 313, 317 tot en met 332;
- IIIA. 381 tot en met 388;
- IV. 402 tot en met 406;
- V. 501 tot en met 504, 506, 507;
- VI. 601, 604 tot en met 611;
- VII. 701, 702, 703;
- VIII. 801 tot en met 809;
- IX. 901 tot en met 905, 910, 911, 914 tot en met 919;
- X. 1001 tot en met 1016.

Uitgaven in Indië.

Hoofdstuk II der uitgaven.

In artikel 1 van het ontwerp van besluit tot voorloopige vaststelling van het IIe hoofdstuk van uitgaven (stuk C) worden de volgende wijzigingen aangebracht:

AFDEELING II.

Departement van Justitie.

Onderafdeeling 201. Personeel van het departement, wordt verhoogd met *f* 18 470.

Onderafdeeling 212. Verder personeel van het rechtswezen, wordt verhoogd met *f* 462.

Onderafdeeling 219. Personeel van het gevangeniswezen, wordt verhoogd met *f* 75 498.

Onderafdeeling 235. Personeel bij het Centraal Kantoor voor Dactyloscopie, wordt verhoogd met *f* 1 200.

AFDEELING III.

Departement van Financiën.

Onderafdeeling 304. Personeel van de algemeene kassen, wordt verhoogd met *f* 11 955.

Onderafdeeling 305. Verdere uitgaven voor de algemeene kassen, wordt verhoogd met *f* 175.

Onderafdeeling 318. Personeel van de in- en uitvoerrechten en accijnzen, wordt verhoogd met *f* 68 100.

Onderafdeeling 319. Verdere uitgaven voor de in- en uitvoerrechten en accijnzen, wordt verhoogd met *f* 7 484.

Onderafdeeling 320. Personeel van de Landelijke inkomsten, wordt verhoogd met *f* 45 090.

Onderafdeeling 328. Pandhuizen in eigen beheer, wordt verhoogd met *f* 132 842.

Onderafdeeling 333. Overtochtskosten naar en uit Indië, alsmede reis- en verblijfkosten in Indië, wordt verhoogd met *f* 42 900.

Onderafdeeling 335. Pensioenen en gagementen, onderstanden bij ontslag uit 's Lands dienst en onderstanden aan niet-Landsdienaren alsmede met een en ander verband houdende uitgaven, wordt verhoogd met *f* 256 000.

AFDEELING IV.

Departement van Binnenlandsch Bestuur.

Onderafdeeling 403. Personeel van het Europeesch bestuur, wordt verhoogd met *f* 60 585.

Onderafdeeling 406. Personeel van de bestuurschool te Batavia, wordt verhoogd met *f* 102 600.

Onderafdeeling 412. Personeel van het Inlandsch bestuur, wordt verhoogd met *f* 5 325.

Onderafdeeling 414. Kantoorkosten, drukwerk, advertentiekosten, kosten van gedeeltelijke inrichting van woningen en kantoren van bestuursambtenaren en andere kleine uitgaven voor het Europeesch en Inlandsch bestuur, wordt verhoogd met *f* 5 360.

Onderafdeeling 417. Personeel der politie wordt verhoogd met *f* 36 467.

Onderafdeeling 434. Tegemoetkoming aan de Inlandsche rechtsgemeenschappen in verschillende gewesten ter verzekering van eene passende belooning aan de volkshoofden, wordt verhoogd met *f* 9 030.

Onderafdeeling 457. Afzondering van gelden voor vaste uitkeeringen aan gewesten of gedeelten van gewesten op den voet van artikel 123 van de Indische Staatsregeling, wordt verhoogd met *f* 53.450.

Onderafdeeling 460. Uitkeeringen aan gebiedsdeelen met eigen geldmiddelen wegens heffing van locale belastingen, wordt verhoogd met *f* 50.000.

AFDEELING V.

Departement van Onderwijs en Eeredienst.

Tusschen de onderafdeelingen 511A en 512 wordt ingelascht:

Onderafdeeling 511B. Invoering van het stelsel van inning der schoolgelden bij de inrichtingen van middelbaar- en technisch onderwijs door middel van postkwitanties, *f* 6 000.

Tusschen de onderafdeelingen 539A en 540 wordt ingelascht:

Onderafdeeling 539B. Bijdrage voor een bijzondere huishoudschool voor Inlandsche meisjes te Soerakarta, *f* 14.500.

Tusschen de onderafdeelingen 582 en 583 wordt ingelascht:

Onderafdeeling 582A. Bijdrage aan de Eerste hygiëntentoonstelling in Nederlandsch-Indië te Bandoeng, Memorie.

Tusschen de onderafdeelingen 597 en 598 wordt ingelascht:

Onderafdeeling 597A. Verrekening met het Departement der Burgerlijke Openbare Werken wegens uitgaven voor werken in het belang der volksgezondheid, *f* 1 342 500.

AFDEELING VI.

Departement van Landbouw, Nijverheid en Handel.

Onderafdeeling 601. Personeel van het departement, wordt verhoogd met *f* 1.600.

Onderafdeeling 608. Verdere uitgaven voor het algemeen proefstation voor den landbouw, wordt verhoogd met *f* 8 500.

Onderafdeeling 620. Verdere uitgaven voor de opleiding voor land-, tuin- en boschbouw, wordt verhoogd met *f* 5 250.

AFDEELING IX.

Departement van Oorlog.

Onderafdeeling 924. Personeelsuitgaven voor de afzonderlijke Inlandsche korpsen, wordt verhoogd met *f* 13 800.

AFDEELING X.

Departement der Marine.

Onderafdeeling 1004. Inkomsten van het burgerlijk personeel, belast met de geestelijke verzorging van het Marinepersoneel in Nederlandsch-Indië en van dat geplaatst bij de maritieme inrichtingen aan den wal, wordt verhoogd met *f* 7 128.

Onderafdeeling 1006. Verdere kosten van het Nederlandsch Eskader, wordt verhoogd met *f* 2 252 000.

Onderafdeeling 1007. Verdere kosten van de Indische Militaire Marine, met uitzondering van de Kweekschool voor Inlandsche schepelingen te Makassar en de kazernes Soerabaja-Oedjoeng, Soerabaja-Goebeng en Malang, wordt verminderd met *f* 2 572 000.

Onderafdeeling 1022. Personeel van de Gouvernements Marine, wordt verhoogd met *f* 6 204.

Onderafdeeling 1023. Verdere kosten van de Gouvernements Marine, wordt verhoogd met *f* 2 400.

Onderafdeeling 1024. Personeel der gewestelijke vaartuigen, wordt verhoogd met *f* 1 188.

Onderafdeeling 1025. Verdere kosten van de gewestelijke vaartuigen, wordt verhoogd met *f* 575.

Onderafdeeling 1028. Personeel van den Haven- en Loodsdienst, wordt verhoogd met *f* 1 650.

Onderafdeeling 1037. Bedrijfsuitgaven van de Marinemagazijnen te Soerabaja, wordt verhoogd met *f* 55 500.

Artikel 2 van stuk C wordt gelezen als volgt:

Met inachtneming van artikel 6 der Indische Comptabiliteitswet, zooals dat artikel luidt volgens den bij Koninklijk besluit van 5 April 1917 (Nederlandsch Staatsblad No. 275, Indisch Staatsblad No. 521) bekend gemaakten tekst der wet, kan zoo noodig uit de sommen, bij de onder-

volgende afdeelingen voor „Andere onvoorziene uitgaven” toegestaan, overschrijving plaats vinden op de aangegeven onderafdeelingen van het bij dit besluit voorloopig vastgestelde hoofdstuk.

Afd.	Onderafdeelingen.
I.	103, 104, 107, 109, 110, 111, 113, 115, 117 tot en met 125;
II.	202, 204, 206, 208, 210, 213, 215, 216, 218, 219, 220, 222, 225, 226, 227, 229, 230, 232, 233, 234, 237, 239, 241 tot en met 254;
III.	302, 303, 303A, 305 tot en met 308, 310 tot en met 315, 317, 319, 321 tot en met 328, 330, 332 tot en met 335, 337 tot en met 348;
IIIA.	381, 382, 383;
IV.	402, 404, 404A, 404B, 405, 407, 409, 411, 413, 414, 416A, 416B, 418 tot en met 422, 424 tot en met 427, 429 tot en met 439, 441, 442, 444, 446 tot en met 456, 458 tot en met 464, 465A tot en met 469, 472 tot en met 485;
V.	502, 503, 504, 506 tot en met 509, 511 tot en met 517, 519, 519A, 519C tot en met 522, 524, 525, 527, 528, 530, 532 tot en met 535, 537, 539, 539A, 539B, 540, 542, 543, 544, 546, 548, 549, 549A, 551, 552, 554, 555, 557 tot en met 565, 567 tot en met 571, 573, 574, 576, 578, 578A, 580, 582, 582A, 583, 584, 586, 587, 589 tot en met 599C;
VI.	602, 604, 606, 608, 610, 612, 614, 616, 618, 620, 621, 623, 625, 626, 628, 630, 631, 634, 636, 638, 640 tot en met 651;
VII.	702, 704 tot en met 707, 709 tot en met 713, 715 tot en met 724, 726 tot en met 731;
VIII.	802, 803, 805, 806, 808, 809, 810, 812 tot en met 821;
IX.	901 tot en met 905, 907 tot en met 922, 924 tot en met 957, 959 tot en met 965, 968 tot en met 972, 975, 976, 976A, 977A tot en met 978;
X.	1002, 1003, 1005 tot en met 1013, 1015 tot en met 1018, 1020, 1023, 1025, 1027, 1029, 1030, 1031, 1033, 1035 tot en met 1038, 1040 tot en met 1044.

Van de ondervolgende onderafdeelingen — behorende tot de aangegeven afdeelingen — van het bij dit besluit voorloopig vastgestelde hoofdstuk kan worden overgeschreven op andere onderafdeelingen, waarvan het bedrag onvoldoende blijkt tot uitvoering van de in de genoemde onderafdeelingen bedoelde maatregelen.

Afd.	Onderafdeelingen.
II.	248, 249;
IV.	416B, 416C, 451A;
V.	511A, 519A, 519B, 536A, 548A, 551A, 551B;
IX.	958, 961, 973, 974, 976B;
X.	1032.

Middelen in Nederland.

Hoofdstuk I der middelen.

De ondervolgende middelenpost wordt voorloopig geacht te zijn geraamd als daarbij is aangegeven.

AFDEELING X.

Departement der Marine.

1002. Terugbetaling der kosten van herstelling bij het Marine-Etablissement te Soerabaja van schepen behorende tot het Nederlandsch Eskader

Nieuwe raming.	Na wijziging als volgt:	
	Meer.	Minder.
f 548 000	f 320 000	

Middelen in Indië.

Hoofdstuk II der middelen.

In het eenig artikel van het ontwerp van besluit tot voorloopige aanwijzing van de in Nederlandsch-Indië te ontvangen middelen (stuk E) worden de volgende wijzigingen aangebracht:

AFDEELING V.

Departement van Onderwijs en Eeredienst.

Tusschen de middelen 508 en 509 wordt ingelascht:
508A. Terugontvangst van voorgeschoten kosten voor de inning van schoolgelden bij de inrichtingen van middelbaar- en technisch onderwijs door middel van postkwitanties.

AFDEELING VII.

Departement der Burgerlijke Openbare Werken.

Tusschen de middelen 717 en 718 wordt ingelascht:
717A. Verrekening met het departement van Onderwijs en Eeredienst van de uitgaven voor werken in het belang der volksgezondheid.

De ondervolgende middelenposten worden voorloopig geacht te zijn geraamd als daarbij is aangegeven:

AFDEELING III.

Departement van Financiën.

301. Verpachte middelen:	Nieuwe raming.	Na wijziging als volgt:
a. verkoop van arak en andere sterke dranken in het klein in het tolvrije gebied van de gewesten Oostkust van Sumatra en Riouw en Onderhoorigheden	f	Meer. Minder.
e. pandhuizen in de Buitengewesten	70 650	f 13 050
f. sagoe, was en getah, koelit-tingar, koelit-bakan, halam- en seentei-vruchten en rotan (Oostkust van Sumatra).	93 924	8 730
	10 650	31 950
304. Opbrengst van de pandhuizen in eigen beheer ...	23 421 000	f 46 000
306. In- en uitvoerrechten en accijnzen en andere ontvangsten daarmede in verband:		
a. invoerrecht	74 936 500	136 500
c. uitvoerrecht	15 210 000	210 000
e. statistiekrecht	5 507 500	7 500
g. accijns op petroleum, enz.	17 515 000	15 000
h. accijns op lucifers	9 206 000	6 000
j. andere ontvangsten	237 000	12 000

AFDEELING V.

Departement van Onderwijs en Eeredienst.

508A. Terugontvangst van voorgeschoten kosten voor de inning van schoolgelden bij de inrichtingen van middelbaar- en technisch onderwijs door middel van postkwitanties	Nieuwe post	6 000	6 000
---	-------------	-------	-------

AFDEELING VI.

Departement van Landbouw, Nijverheid en Handel.

607. Verkoop van de voortbrengselen van den proeftuin en van den zaadtuin voor eenjarige gewassen, behorende tot het algemeen proefstation voor den landbouw ...	23 500	8 500
--	--------	-------

AFDEELING VII.

Departement der Burgerlijke Openbare Werken.

717A. Verrekening met het departement van Onderwijs en Eeredienst van de uitgaven voor werken in het belang der volksgezondheid	Nieuwe post	1 342 500	1 342 500
---	-------------	-----------	-----------

AFDEELING X.

Departement der Marine.

1023. Ontvangsten en verrekeningen ten bate van het Marine-Etablissement en daartoe behorende inrichtingen, met uitzondering van de Marine-magazijnen	5 951 250	320 000
---	-----------	---------

VOLKSRAAD

EERSTE GEWONE ZITTING 1926.

ONDERWERP I — STUK F.

BEGROOTING VAN NEDERLANDSCH-INDIË
VOOR HET DIENSTJAAR
1927.

NOTA BETREFFENDE DEN TOESTAND VAN 'S LANDS FINANCIËN.

§ 1. UITKOMSTEN VAN DE JAREN 1924 EN 1925.

UITKOMSTEN 1924. Voor zoover thans bekend bedragen de eindcijfers:

	Geheele dienst.	Gewone dienst.	Buitengewone dienst.	Vlootuitbreiding.
Ontvangsten.....	f 713 991 000	f 701 418 000	f 7 473 000	f 5 100 000
Uitgaven.....	" 669 810 000	" 615 091 000	" 48 533 000	" 6 186 000
Overschot.....	f 44 181 000	f 86 327 000	—	—
Tekort.....	—	—	f 41 060 000	f 1 086 000

Deze cijfers zijn, wat de saldi betreft, voor den geheelen, den gewonen en den buitengewonen dienst onderscheidenlijk *f* 0.9, *f* 1.6 en *f* 0.3 millioen ongunstiger dan de opgaven in de financieele nota van het ontwerp der begrooting voor 1926, terwijl het saldo der vlootuitbreiding *f* 1.1 millioen gunstiger werd. Deze wijzigingen zijn een gevolg van een verbetering van de voorloopige opgaven van het vorig jaar.

UITKOMSTEN 1925. Volgens de voorloopige opgaven bedragen de uitkomsten:

	Geheele dienst.	Gewone dienst.	Buitengewone dienst.	Vlootuitbreiding.
Ontvangsten.....	f 745 392 000	f 738 626 000	f 1 665 000	f 5 100 000
Uitgaven.....	" 681 542 000	" 634 502 000	" 39 059 000	" 7 980 000
Overschot.....	f 63 850 000	f 104 124 000	—	—
Tekort.....	—	—	f 37 394 000	f 2 880 000

De uitkomsten zijn voor den geheelen dienst rond *f* 116 millioen en voor den gewonen dienst ruim *f* 113 millioen gunstiger dan de ramingen, hetgeen, zooals uit de ondervolgende specificaties blijkt, te danken is aan een hoogere opbrengst van de belastingen, van de producten, van de bedrijven en van de groep allerlei middelen, terwijl voorts besparingen tot bedragen van *f* 13 millioen op den gewonen en rond *f* 2 millioen op den buitengewonen dienst tot dit resultaat hebben bijgedragen.

Gewone dienst 1925. De ontvangsten en de gewone uitgaven splitsende in de gebruikelijke vijf hoofdgroepen, worden de volgende cij-

fers verkregen, waarnaast ter vergelijking de overeenkomstige ramingen zijn vermeld:

	In duizendtallen guldens.	
	Uitkomsten.	Ramingen.
Ontvangsten.		
Belastingen	335 536	265 792
Monopolies	84 038	81 565
Producten	106 655	87 845
Bedrijven	116 319	116 852
Allerlei	18 400	11 433
Ontvangsten, rechtstreeks tegenover uitgaven staande	77 678	74 975
Samen	738 626	638 462
Uitgaven.		
Monopolies	28 792	24 506
Producten	41 424	44 312
Bedrijven	78 076	83 664
Gewone landsuitgaven	486 210	495 343
Samen	634 502	647 825
Overschot) van den gewonen dienst {	104 124	—
Tekort)	—	9 363

Nadat de uitgaven zooveel mogelijk van de daartegenover staande ontvangsten zijn afgetrokken, worden de cijfers:

	In duizendtallen guldens.	
	Uitkomsten.	Ramingen.
Belastingen	335 536	265 792
Overschot monopolies	55 246	57 059
„ producten	65 231	43 533
„ bedrijven	38 243	33 188
Allerlei	18 400	11 433
Samen	512 656	411 005
Gewone zuivere landsuitgaven	408 532	420 363
Slot van den gewonen dienst:		
Overschot	104 124	—
Tekort	—	9 363

Verschillen tusschen uitkomsten en ramingen 1925. De uitkomsten zijn derhalve:

	Gunstiger.	Ongunstiger.
	Duizendtallen guldens.	
Belastingen	69 744	—
Monopolies	—	1 814
Producten	21 698	—
Bedrijven	5 056	—
Allerlei	6 967	—
Som inkomsten gunstiger	103 465	1 814
Zuivere landsuitg. gunstiger ..	101 651	—
	11 836	—
Saldo gewonnen dienst gunstiger.	113 487	—

Belastingen 1925. De opbrengst der belastingen bedroeg rond *f* 70 miljoen meer dan de ramingen, hetgeen door het onderstaand overzicht van de afwijkingen voor de middelen, welke in de groep belastingen zijn ondergebracht, nader wordt gespecificeerd.

	Duizendtallen guldens	
	gunstiger.	ongunstiger.
Invoerrechten.....	19 121	—
Uitvoerrechten.....	5 845	—
Accijnzen.....	240	—
Andere douaneontvangsten.....	29	—
Statistiekrecht.....	406	—
Personeele belasting.....	1 364	—
Inkomstenbelasting.....	27 490	—
Vennootschapsbelasting.....	—	15 495
Verponding.....	6 569	—
Recht openbare verkooping.....	103	—
Zegelrecht.....	—	2 395
Recht van overschrijving.....	263	—
Successierecht.....	—	136
Vergunning dobbel tafels.....	35	—
Slachtbelastingen.....	1 215	—
Loterijbelasting.....	—	72
Bijzondere belastingen.....	—	50
Hoofdgeld.....	—	196
Landelijke inkomsten c. a.....	257	—
Allerlei.....	—	68
Samen.....	62 937	18 412
Ontvangsten ter zake van opgeheven belastingen.	44 525	—
Oorlogswinstbelasting.....	5 918	—
Suikerbelasting.....	7 206	—
Koffiebelasting.....	720	—
Javatabaksbelasting.....	17	—
Sumatratobaksbelasting.....	523	—
Theebelasting.....	831	—
Aardoliebelasting.....	9 944	—
Samen.....	25 219	—
Totaal gunstiger.....	69 744	—

De opbrengst der inkomstenbelasting tot een totaal van f 71 290 000 moet worden gesplitst in die, betrekking hebbende op het belastingjaar 1924 en vorige jaren, en die, welke betrekking heeft op het belastingjaar 1925. In dat jaar is namelijk de afzonderlijke belastingregeling voor de vennootschappen in werking getreden en de opbrengst daarvan op een afzonderlijk middenhoofd geboekt, waardoor vergelijking van den post inkomstenbelasting voor 1924 met dien voor 1925 niet mogelijk is. Overigens is deze splitsing noodig, omdat de groote achterstand in aanslag en invordering volgens de inkomstenbelastingregeling 1921, welke eerst in de jaren 1922—1925 geleidelijk en voor het overgroot gedeelte werd ingehaald, een goed inzicht in den aard der tekorten en overschotten op den gewonen dienst in die jaren bemoeilijkt.

Uit het volgend overzicht blijkt het verloop van de inkomstenbelasting 1921 tot ultimo Maart 1926:

Belastingjaar.	Totaal netto aanslag op ult. Maart 1926.	Na aftrek van teruggaven als ontvangst geboekt:				
		1921	1922	1923	1924	1925
(in millioenen guldens)						
1921	191	15	83	32	9	4
1922	89	—	23	46	13	3
1923	71	—	—	25	36	5
1924	84	—	—	—	64	17
Vorige jaren	—	38	60	5	5	6

Op ultimo Maart 1926 bedroeg de netto aanslag voor het belastingjaar 1925 f 45 millioen; ontvangen was daarop f 36 millioen.

In het begrootingsjaar 1925 is dus aan inkomstenbelasting van vorige jaren ontvangen ruim f 35 millioen; aan

inkomstenbelasting over 1925 is in dat jaar ontvangen rond *f* 36 miljoen; de raming bedroeg *f* 43 800 000, zoodat deze post *f* 7.8 miljoen onder de raming bleef.

Uit onderstaand overzicht blijkt, dat in 1925 uit de oorlogswinstbelasting, met inbegrip van de uitkeeringen uit de opbrengst der Nederlandsche Oorlogswinstbelasting, een bedrag van *f* 6 miljoen werd verkregen, waardoor deze belasting rond *f* 212 miljoen heeft opgebracht.

Jaar.	Oorlogswinstbelasting.	Uitkeering uit de Nederlandsche Oorlogswinstbelasting.
	Duizendtallen guldens.	
1925	5 596	322
1924	19 946	—
1923	27 809	1 555
1922	35 239	7 759
1921	53 534	1 810
1920	27 580	911
1919	11 218	13 974
1918	4 804	—
	185 726	26 331
	Samen 212 057	

De groep productenbelastingen, waarvoor de opbrengst voor 1925 geheel voor memorie was geraamd, heeft *f* 25.2 miljoen opgebracht; voor 1924 was uit dezen hoofde gerekend op een ontvangst van *f* 20.1 miljoen en slechts ontvangen *f* 889 000, zoodat, de beide jaren samen genomen, de oorspronkelijke raming met rond *f* 6 miljoen blijkt te zijn overtroffen.

Indien de hooger genoemde opgeheven belastingen en de ontvangsten uit achterstallige inkomstenbelasting buiten beschouwing worden gelaten, hebben de onder de groep belastingen samengevoegde middelen tegenover een raming van *f* 265.8 miljoen een opbrengst opgeleverd van *f* 274 miljoen en derhalve een meevaller van ruim *f* 8 miljoen. Hierbij dient echter in aanmerking te worden genomen, dat met den aanslag in de vennootschapsbelasting eerst in de tweede helft van 1925 kon worden aangevangen. Had deze vroeger plaats gehad, dan zou de raming stellig zijn gehaald en — rekening houdend met het nog niet ingevorderd gedeelte inkomstenbelasting aanslag 1925 — de meevaller op de groep belastingen omstreeks *f* 27 miljoen hebben bedragen.

Bij den meevaller op de accijnzen moet worden vermeld dat wel de accijns op petroleum *f* 1.87 miljoen meer opbracht dan de raming, maar dat die voor lucifers en gedistilleerd resp. *f* 1 miljoen en *f* 0.57 miljoen tegenvielen. Dat de lucifers-accijns onder de raming bleef is een gevolg van het nog omvangrijk gebruik van aanstekers en den in vuursteentjes gedreven smokkelhandel.

De aanzienlijke meevallers op de in- en uitvoerrechten zijn voor een zeer belangrijk gedeelte te danken aan de gunstige rubberconjunctuur; de welvaart in de rubberstreken der Buitengewesten leidde tot sterke toename van den invoer bij de tolkantoren aldaar. In de raming voor het uitvoerrecht-1925 ten bedrage van *f* 7 miljoen was gerekend op *f* 5.5 miljoen voor de Buitengewesten, waarvan 5 ton voor het uitvoerrecht van zg. Inlandsche rubber. De heffing hiervan is 1 Juni 1925 ingevoerd; was voordien de gemiddelde maandelijksche opbrengst van het recht in die gewesten ruim *f* 0.4 miljoen, na de invoering van de nieuwe heffing bedroeg de gemiddelde opbrengst aldaar in 1925 *f* 1.34 miljoen 's maands. Bij de beoordeeling van

de opbrengst der invoerrechten in 1925 moet in aanmerking worden genomen, dat de voorraden in de malaise-jaren veelal niet op normaal peil zijn gehouden en bij het intreden van gunstiger toestanden het opvoeren van de voorraden den import en dus ook het invoerrecht krachtig deed stijgen.

Monopolies 1925. Van de mee- en tegenvallers van de uitkomsten der monopolies in vergelijking met de ramingen is het volgend overzicht samengesteld:

	Duizendtallen guldens.	
	gunstiger.	ongunstiger.
Ontvangsten.		
Opium.....	3 331	—
Pandhuizen.....	391	—
Zout.....	—	1 249
Samen.....	3 722	1 249
Uitgaven.		
Opium.....	—	688
Pandhuizen.....	—	653
Zout.....	—	2 950
Samen.....	—	4 286
Overschot.		
Opium.....	2 648	—
Pandhuizen.....	—	262
Zout.....	—	4 199
Samen.....	2 648	4 461
		1 813

Was voor 1925 op grond van de dalende tendens der inkomsten uit het opiummiddel gerekend op een lagere opbrengst van den verkoop dan het jaar 1924 had gegeven (*f* 34 miljoen tegen *f* 35.29 miljoen), de uitkomst 1925 is belangrijk hooger dan deze te laag gebleken raming. Terwijl het opbrengsteijfer van Java en Madoera voor 1925 *f* 450 000 lager was dan voor 1924, was dat voor de buitengewesten aanzienlijk hooger (*f* 18.27 miljoen tegen *f* 16.48 miljoen in 1924). De hoofdoorzaak van de debietsvermeerdering in 11 van de 18 gewesten buiten Java en Madoera is gelegen in de belangrijke stijging van den rubberprijs, welke opening van nieuwe en uitbreiding van bestaande ondernemingen en bevolkingsaanplantingen, daarmede vermeerderden tap en daardoor groote vermeerdering van het aantal koelies ten gevolge had. Deze koelies, waaronder vele schuivers, waren voor een groot deel afkomstig van buiten Nederlandsch-Indië.

De uitgaven voor het monopolie zijn hooger o. m. door de hoogere tinprijzen en den hooger rupee koers bij den aankoop van ruw opium dan waarop bij de raming was gerekend.

De lagere opbrengst van den zoutverkoop moet worden toegeschreven aan het uitblijven van een verhooging van het debiet, waarop voor 1925 was gerekend.

Bovendien onderging het zoutdebet den nadeeligen invloed van de buitengewone droogte, tengevolge waarvan, zooals in droge jaren steeds het geval is, de opbrengst op Java en Madoera in de 2e helft van het jaar zeer achterbleef. De raming van den verkoop in 1926 is in verband met de geringe toename van het debiet in de voorafgaande jaren lager gesteld (vgl. gedr. stukken Volksraad 1e gew. zitt. 1925, Ond. 1, Afd. VIII, stuk 13 bladz. 80). De overschrij-

ding der bedrijfsuitgaven met f 3 miljoen is ontstaan doordat in 1925 252 000 kojang werd aangemaakt of $\pm 2\frac{1}{2} \times$ de geraamde hoeveelheid. Hiervoor is een bedrag f 2.2 miljoen meer noodig geweest. Verder is o.m. 4 ton besteed aan aankoop van zout uit het buitenland voor Bagan Si Api Api.

Producten 1925. Van de uitkomsten der producten is ondervolgend overzicht opgesteld:

	Duizendtallen guldens.	
	Gunstiger.	Ongunstiger.
Ontvangsten.		
Rijst.....	6	—
Kina.....	51	—
Landscaoutchoubedrijf.....	2 515	—
Boschwezen.....	2 319	—
Goud.....	—	1 061
Aandeel winst in Billiton Mj.	862	—
Tin.....	20 870	—
Steenkolen.....	—	6 752
Samen.....	26 623	7 813
	18 810	
Uitgaven.		
Rijst.....	1	—
Kina.....	—	8
Landscaoutchoubedrijf.....	73	—
Boschwezen.....	—	725
Goud.....	100	—
Tin.....	—	300
Steenkolen.....	3 747	—
Samen.....	3 921	1 033
	2 888	
Overschot.		
Rijst.....	7	—
Kina.....	43	—
Landscaoutchoubedrijf.....	2 588	—
Boschwezen.....	1 594	—
Goud.....	—	961
Aandeel winst in Billiton Mj.	862	—
Tin.....	20 570	—
Steenkolen.....	—	3 005
Samen.....	25 664	3 966
	21 698	

Bij de goud- en zilvermijnen werd slechts rond 29 600 ton erts verwerkt, in plaats van 53 000 ton, zooals was geraamd. De opbrengst is hierdoor beneden de raming gebleven. Door de lagere productie bleven ook de totaal uitgaven beneden de raming.

Als gevolg van de gemaakte hoge tinprijzen, n.l. van gemiddeld f 187 per picol, en opvoering van de productie zijn de uitkomsten van de Bankatinwinning aanzienlijk gunstiger dan de raming, welke was gebaseerd op een tinprijs van f 130 per picol. Voorts werd als gevolg van den hoogen tinprijs uit het gemengd bedrijf op Billiton ook een hoogere bijdrage verkregen dan was geraamd.

De exploitatie van de steenkolenmijnen gaf in 1925 opnieuw een belangrijken tegenvaller. De door de overproductie in Europa heerschende malaise op de steenkolenmarkt deed haar invloed in 1925 in steeds sterker mate hier te lande gelden, waardoor de prijzen nog verder daalden, terwijl ook de afzet moeilijkheden ondervond door aanvoer van buiten. In verband hiermede moest de productie aanzienlijk beneden de raming worden gehouden.

's Lands caoutchoubedrijf ondervond mede den gunstigen invloed van de hoge prijzen, voor den verkoop van

zijn product gemaakt; was op grond van de begin 1924 bekende prijzen gerekend op verkoopprijzen van f 1,51 en f 1,17 per K.G. voor resp. $\frac{1}{2}$ en $\frac{2}{3}$ der productie aan hevea-rubber, het prijsverloop is veel gunstiger geweest, waarom dan ook begin 1925 voor de begrooting 1926 werd gerekend op prijzen van f 1,61 en f 1,45.

Bedrijven 1925. De mee- en tegenvallers van de uitkomsten der bedrijven blijken uit het volgend overzicht:

	Duizendtallen gulden.	
	Gunstiger.	Ongunstiger.
Ontvangsten.		
Havens	--	3 317
Baggerdienst	-	171
Waterkracht- en Electriciteitsbedrijven..	-	787
Landsdrukkerij	-	632
Post-, telegraaf- en telefoondienst	190	-
Spoor- en tramwegen, alsmede automobi- eldiensten	4 185	-
Samen.....	4 375	4 907
		532
Uitgaven.		
Havens	1 127	-
Baggerdienst	581	-
Waterkracht- en Electriciteitsbedrijven..	273	-
Landsdrukkerij	461	-
Post-, telegraaf- en telefoondienst	844	-
Spoor- en tramwegen, alsmede automobi- eldiensten	2 302	-
Samen.....	5 588	-
Saldo.		
Havens	-	2 190
Baggerdienst	410	-
Waterkracht- en Electriciteitsbedrijven..	-	514
Landsdrukkerij	-	171
Post-, telegraaf- en telefoondienst	1 034	-
Spoor- en tramwegen, alsmede automobi- eldiensten	6 487	-
Totaal.....	7 931	2 875
	5 056	

De verbetering van het verkeer bij de verkeersbedrijven, welke in 1924 intrad, zette in 1925 door. Bij de Staats-spoorwegen vertoonde vooral het goederenvervoer, als gevolg van de opleving van de voornaamste cultures en den grooten suikerroogst een belangrijke stijging, terwijl in 1925 ook het reizigersverkeer voor het eerst ietwat vooruitging. Bij den P. T. T.-dienst nam het post- en radioverkeer toe. Niettegenstaande het grooter verkeer konden de uitgaven als gevolg van de doorwerking van in vorige jaren toegepaste bezuinigingen — bij de Staatsspoor ook door intering op te groote voorraden — beneden de raming worden gehouden.

Het electriciteitsbedrijf in West-Java is later in bedrijf gekomen dan werd verwacht, waardoor de uitkomsten beneden de raming zijn gebleven.

Voorts zijn de ontvangsten en de uitgaven van de Landsdrukkerij lager uitgevallen dan was geraamd, als gevolg van lagere papierprijzen en versoering van de Landsadvertenties.

De verschillende havenbedrijven hebben belangrijk minder opgebracht dan geraamd, voornamelijk doordat in 1925 de invoering van het goederengeld, waarvan de opbrengst was begroot op f 2.380.000, niet heeft plaats gehad, terwijl voorts de ontvangsten van enkele bedrijfsonderdeelen minder hebben bedragen dan waarop in de begrooting gerekend is. Hiertegenover staat, dat door gunstige om-

standigheden de uitgaven voor onderhoudsbaggerwerken f 880 000 beneden de raming zijn gebleven, terwijl voorts door inkrimping van enkele bedrijfsonderdeelen en door bezuinigingen op personeel ± f 284.000 minder is uitgegeven.

Allerlei middelen 1925. De afwijkingen van de ramingen bedroegen voor de in deze groep ondergebrachte middelen:

	In duizendtallen guldens.	
	Gunstiger.	Ongunstiger.
Winsttaandeel Javasche Bank.....	563	—
Afstand van grond.....	1 324	—
Winsttaandeel in particuliere spoorwegondernemingen.....	219	—
Mijnconcessies.....	2 840	—
Allerlei.....	2 021	—
	6 967	—

De hogere opbrengst van het middel „afstand van grond” is in hoofdzaak een gevolg van aanzuivering van achterstanden over vorige jaren en van een te lage raming van de opbrengst der verhuurde gronden.

Die uit mijnconcessies is voornamelijk verkregen uit den petroleumcijns, waarvan de definitieve aanslagen aanzienlijk hoger zijn uitgevallen dan de voorloopige, waarop de raming was gebaseerd.

De meevaller op de groep andere middelen, hier als „allerlei” aangeduid, is een gevolg van baten op de posten „andere ontvangsten”, welke bij elke afdeling voor memorie zijn geraamd. De ontvangsten op deze posten bedroegen bij de burgerlijke departementen f 2 056.068, en hebben voor het grootste deel betrekking op diverse betalingen, welke niet tevoren bekend waren en waarop tevoren niet viel te rekenen, zoomede tal van aanzuiveringen van achterstallige schulden aan den lande, boeten, e.d.

Landsuitgaven 1925. Ondervolgend overzicht vermeldt de uitgaven voor de verschillende groepen met de afwijkingen van de geraamde bedragen.

OVERZICHT VAN DE ZUIVERE GEWONE LANDSUITGAVEN 1925 IN DUIZENDTALLEN GULDENS.

UITGAVEN uitgezonderd de buitengewone, zoomede die voor vlootuitbreiding, monopolies, producten en bedrijven en na aftrek van het bedrag der rechtstreeks tegenover uitgaven staande inkomsten.	Uitkomsten.	Ramingen.	De uitkomst is	
			Meer.	Minder.
Algemeen bestuur	17 288	16 366	922	—
Binnenlandsch Bestuur	15 303	12 550	2 753	—
Vorsten, grooten, enz.	6 049	6 968	—	919
Andere bestuursuitgaven.....	3 256	2 948	308	—
Zelfbestuur.....	15 537	15 507	30	—
Rechtswezen	4 473	3 903	570	—
Gevangeniswezen.....	3 759	4 142	—	383
Politie.....	17 671	15 915	1 756	—
Andere uitgaven voor justitie, politie enz.	1 275	1 330	—	55
Rente en aflossing.....	82 741	86 652	—	3 911
Belastinginning.....	16 095	14 853	1 242	—
Burgerlijke wachtgelden, enz.	4 145	6 225	—	2 080
„ pensioenen	18 734	16 056	2 678	—
„ voorschotten.....	188	—	188	—
Muntwezen.....	—	832	—	833
Credietwezen.....	—	212	—	121
Burgerlijke vervoerkosten	15 386	17 234	—	1 848
Onderwijs.....	35 562	32 959	2 603	—
Eeredienst.....	1 499	1 101	398	—
Dienst der volksgezondheid	13 653	14 789	—	1 086
Landbouw, veeteelt, enz.....	3 995	4 029	—	34
Burgerlijke Openbare Werken.....	17 144	18 649	—	1 505
Mijnwezen.....	1 876	1 281	595	—
Oorlog.....	62 682	59 173	3 509	—
Militaire pensioenslasten	25 923	25 473	450	—
Oorlogsmarine.....	13 279	13 709	—	430
Scheepvaart en Marine etablissement.....	3 428	4 551	—	1 125
Allerlei.....	8 637	24 145	—	15 508
Tezamen.....	408 532	420 368	18 002	29 838
Minder.....		11 836		11 836

Bij dit overzicht moet in de eerste plaats worden bedacht, dat de kosten voor de algemeene salarisherzienting van de Landsdienaren (*f* 18 000 000) in de begrooting 1925 waren begrepen in de groep „allerlei”, maar bij de uitvoering der begrooting zijn geboekt op de betrekkelijke artikelen, zoodat het bedrag der overschrijdingen is verklaard tot het bedrag, dat de salarisherzienting in 1925 werkelijk heeft gekost (inclusief de duurtetoeslagen in Januari 1925 uitgekeerd). Over de werkelijke kosten dezer herzienting zullen nadere gegevens worden verstrekt.

Met betrekking tot de verschillen tussehen de ramingen en de uitkomsten der voornaamste groepen, waarbij overschrijdingen en overschotten zijn becijferd, kan het volgende worden opgemerkt.

Algemeen bestuur.

De overschrijding is grootendeels een gevolg van de invoering van de B. B. L. 1925; in dezen post zijn nl. begrepen de uitgaven voor de departementen van algemeen burgerlijk bestuur en enkele centrale kantoren.

Binnenlandsch Bestuur.

De overschrijding van dezen post houdt nagenoeg geheel verband met de toepassing van de B.B.L. op de korpsen Europeesche en Inlandsche bestuursambtenaren.

Vorsten, grooten enz.

Het overschot is ontstaan, doordat de bijdrage aan de Zelfbesturen Djokjakarta en Soerakarta van de opbrengst van de in die gewesten ingevoerde vervoermiddelen- en vermakelijkheidsbelastingen (*f* 248 199) eerst in 1926 zal worden betaalbaar gesteld en voorts, doordat aan bijdragen aan zelfbesturen ongeveer *f* 400 000 minder noodig is geweest dan op grond van vorige uitkomsten werd geraamd (nl. *f* 1 618 000).

Andere bestuursuitgaven.

In deze groep zijn o. m. begrepen de uitgaven voor de Landskassen; voor de invoering van de B. B. L. is *f* 170 000 en voor de aanschaffing van schrijf- en telmachines is *f* 92 000 noodig geweest boven de begrootingscredieten. Verder is op den memoriepost „hulpverschaffing aan noodlijdende bevolking” *f* 120 000 uitgegeven, waaronder ± *f* 60 000 voor de ramp in de afdeeling Wonosobo.

Rechtswezen.

De overschrijding is het gevolg van de invoering van de B.B.L. voor het personeel der rechtbanken en gerechten.

Gevangeniswezen.

Tegenover hoogere personeelsuitgaven door de invoering van de B.B.L. ad rond *f* 340 000 staat een hoogere opbrengst van de gevangenisbedrijven van rond *f* 724 000, die grootendeels aan een meevaller van *f* 380 000 uit het caoutchoucbedrijf op Noesa Kembangan is te danken.

Politie.

In de overschrijding zijn begrepen, behalve de kosten van de invoering der B.B.L., de kosten van verscheidene tijdelijke maatregelen tot uitbreiding en versterking van het politiepersoneel, waarop v.z.n. bij de begrootingen voor 1926 en 1927 is gerekend.

Rente en aflossing.

Het overschot op dezen post houdt verband met de omstandigheid, dat over een lager bedrag aan vlottende schuld rente is betaald dan waarop bij de samenstelling van het begrootingsontwerp 1925 is gerekend en met een lager rentecijfer voor in Nederland en in Nederlandsch-Indië op korten termijn opgenomen gelden.

Belastinginning.

De overschrijding is een gevolg van de invoering van de B.B.L. bij de korpsen ambtenaren en verder personeel van den belastingdienst, den dienst der in- en uitvoerrechten en accijnzen en den dienst der landelijke inkomsten. Verder is op de memorie-posten voor gebouwen voor den belastingdienst, uitgaven voor de commissiën van aanslag en den Raad van Beroep zoomede voor aanschaffing en verzending van gedrukten samen ruim f 200 000 uitgegeven, en is door de hooge opbrengst van achterstallige inkomstenbelasting aan procentsgewijze belooningen ruim 5 ton meer uitgegeven dan geraamd.

Burgerlijke wachtgeld, enz.

Burgerlijke pensioenen.

De hierop betrekking hebbende posten kunnen in zoover met elkaar in verband worden beschouwd, dat tal van wachtgelders, voor wie voor 1925 nog op wachtgeld was gerekend, sedert zijn gepensionneerd. Overigens is het aantal wachtgelders ook door uitzetting van sommige personeelskorpsen, welker uitzetting in 's Lands belang niet tegen te gaan was, lager dan begin 1924 aan de hand der toen beschikbare gegevens mocht worden aangenomen. Het aantal pensioengerechtigden steeg voor een deel ook door den invloed van ten aanzien van de afvloeiing van pensioenrijpe en voor den dienst niet geheel volwaardige ambtenaren genomen maatregelen.

Muntwezen.

Het overschot heeft uitsluitend betrekking op de betrekkelijke posten van het eerste hoofdstuk; toelichting daarop is bij het afsluiten van deze nota nog niet ontvangen.

Burgerlijke vervoerkosten.

Onder meer door beperking van het uitzenden van personeel voor 's Lands dienst uit Nederland is op de in Nederland uitbetaalde transportkosten f 1,2 miljoen overgehouden. Nadere toelichting is op dezen post bij het afsluiten van deze nota niet ontvangen. De besparing op de betrekkelijke posten van hoofdstuk II is een gevolg van het doorwerken van bezuinigingsmaatregelen en het scherp toezicht op declaraties voor commissiereizen.

Onderwijs.

De hogere uitgaven voor deze groep zijn voor een deel een gevolg van de invoering der B. B. L.; overigens is aan bijdragen aan particuliere opleidingsinstituten voor het E. L. O., aan subsidiën voor het middelbaar onderwijs en het lager onderwijs op Westerschen grondslag zoomede voor subsidieering van het bijzonder lager onderwijs aan Inlanders ruim f 660 000, meer uitgegeven dan geraamd op grond van verkregen aanspraken. De post voor aankoop van leermiddelen en voor andere materiele voorzieningen voor het openbaar Inlandsch lager onderwijs en het volks-onderwijs is voorts met ruim f 300 000 overschreden op grond van gebleken behoeften. Hiertegenover staan ook tal van kleine verminderingen, als gevolg van bezuinigingen op materiele verstrekkingen, studiebeurzen e.d. en

onvoltalligheid van personeelsformaties. Van belang voor deze groep is overigens de omstandigheid dat de schoolgeld-opbrengst ongeveer 12 ton beneden de raming is gebleven (de voornaamste tegenvallers zijn de posten voor de hogere burgerscholen *f* 72 300, de Europeesche lagere scholen *f* 188 000 en de openbare Inlandsche lagere scholen *f* 929 400).

Dienst der Volksgezondheid.

Het overschot ad ruim *f* 1 miljoen is voornamelijk ontstaan, doordat voor het personeel en de verdere uitgaven van den D. V. G. *f* 213 000 minder nodig bleek dan geraamd was; de wisselvallige posten voor maatregelen ter voorkoming en bestrijding van besmettelijke ziekten en ter bestrijding van volksziekten ad totaal *f* 1 254 000 rond *f* 150 000 beneden de raming bleven; voor het personeel der ziekeninrichtingen (ruim *f* 1,2 miljoen) *f* 77 000 en voor het materieel dier inrichtingen ruim *f* 320 000 minder nodig bleek. Voorts behoefde voor ondersteuning van bijzonderen ziekenzorg rond *f* 352 000 minder te worden uitgegeven dan geraamd was.

In de hier genoemde en in andere materiele besparingen zijn begrepen tal van bezuinigingen door meer oordeelkundig beheer en toezicht op verstrekkingen en aankopen.

Burgerlijke Openbare Werken.

De in deze groep begrepen credieten, in totaal geraamd op *f* 30 281 875 zijn verwerkt op een bedrag van *f* 252 375 na. Echter zijn de hiertegen staande gewone ontvangsten *f* 1.25 miljoen hooger, waardoor het overschot op de groep rond *f* 1.5 miljoen bedraagt. De hooge meevaller op de ontvangsten is nagenoeg uitsluitend een gevolg van betaling van hogere en van achterstallige bijdragen in bevoelings- en andere waterstaatswerken. Het surplus bedroeg *f* 1 477 000. Tekorten op andere posten worden voor een groot deel door meevallers in andere ramingen gedekt.

Mijnwезen.

De uitgaven van deze groep zijn *f* 574 660 hooger, de hiertegenover staande middelen, waarin de opbrengst van mijnconcessies niet is begrepen, *f* 21 000 lager dan de raming. De hogere uitgaven zijn een gevolg van de invoering van de B. B. L., van de overbrenging van het laboratorium van Weltevreden naar Bandoeng en van hogere uitgaven dan waarop was gerekend voor de uitvoering der mijnverordeningen.

Oorlog.

De overschrijding op de groep posten onder dit hoofd samengebracht, nagenoeg de geheele oorlogsbegroting omvattende, is in de eerste plaats een gevolg van de invoering der Militaire bezoldigingsregeling 1925, hogere uitgaven voor transport (*f* 418 000), voor wachtgeld, nonactiviteits- en verlofsbezoldigingen (*f* 40 000) en voor werving (*f* 290 000). Het stelsel van financieel administratief beheer bij het Departement van Oorlog, dat een groot aantal voorschot- en ondervoorschothouders ook op zeer verafgelegen plaatsen in den Archipel eischt, laat in nog mindere mate dan bij de civiele departementen het geval is toe, dat reeds op 1 April van het jaar, volgende op het laatstverloopen kalenderjaar, over voldoende gegevens wordt beschikt voor de voorloopige vaststelling der uitkomsten, zoodat met de bovenstaande zeer globale toelichting moet worden volstaan.

De ontvangsten bleven voorts ongeveer 9 ton onder de raming.

Oorlogsmarine.

De uitgaven zijn lager, doordat op den post voor schaf-ting van het personeel der zeemacht door lagere aan-nersprijzen *f* 192 000 kon worden bespaard. Tegenover hoogere uitgaven (ad *f* 370 000) wegens meerdere vaardiensten van de schepen van het Nederlandsch eskader staat een besparing (*f* 620 000) op de posten voor de Indi-sche militaire marine als gevolg van het buiten dienst stel-len van schepen.

Scheepvaart en Marine-etablisement.

De uitgaven voor deze groep zijn ruim zes ton lager, de ontvangsten rond vijf ton hooger dan de ramingen. Het crediet voor het personeel der Gouv. Marine bleef *f* 123 100 onder de raming door mutatiën, vacatures en vervulling van militieplicht; dat voor materieel van dit deel der civiele vloot *f* 278 000, wegens het gedeeltelijk onverbruikt blij-ven van de herstellingskosten, voor de „Albatros” uitge-trokken, en omdat met den bouw van de „Merel” geen aanvang is gemaakt (het crediet is gedeeltelijk besteed voor den afbouw van de „Zeemeeuw”). Een besparing van rond *f* 200 000 werd verkregen op de gewestelijke vaar-tuigen wegens daling van brandstofprijzen en vervanging van benzine-petroleum-motoren door ruw-olie-motoren. Ook door te hooge raming van het betrekkelijk crediet is de uitkomst lager.

Onder de middelen zijn belangrijke meevallers geboekt bij de bakengelden en ontvangsten uit den haven- en loodsdiens tengevolge van de toeneming van het scheep-vaartverkeer.

Allerlei.

De uitgaven in deze groep zijn *f* 14.6 miljoen lager, de ontvangsten *f* 0.9 miljoen hooger dan de raming.

Elimineert men den hierin bij de raming begrepen post voor de algemeene herziening van de salarissen ad *f* 18 miljoen, die naar de betrokken boekingshoofden is overgebracht, dan zijn de uitgaven *f* 3.4 miljoen hooger dan de raming. Enkele belangrijke posten bij de uitgaven zijn:

disagio op remises naar Nederland	<i>f</i>	350 000
bezoldigingscommissie		88 000
vereveningen ten laste van afgesloten dienst-jaren en onvoorziene uitgaven		1 466 000
duurtetoeslagen, v.z. deze behooren tot de ge-wone Landsuitgaven, exclusief de militaire en maritieme		600 000

Buitengewone dienst 1925. Van de verschillen tusschen de uitkomsten en de ramin-gen is het ondervolgend overzicht opgesteld.

	In duizendtallen guldens.	
	Gun-stiger.	Ongun-stiger.
Monopolies		
Opium	7	—
Pandhuizen	—	266 5
Zout	7	—
Producten.		
Kina-onderneming	1	—
Landscaoutchoucbedrijf	—	63
Boschwezen	124	—
Goud	—	33
Tin	279	—
Steenkolen	953	—
Ijzerertsen	—	6
Deelname in nieuwe mijnbedrijven	1 000	—
Deelname in aardolie Mij.	500	—

			In duizendtallen gulden.	
			Gun- stiger.	Ongun- stiger.
Bedrijven.				
Havens:	gun- stiger	ongun- stiger		
Tandjoeng Priok	1 060	—		
Soerabaja	836	—		
Makassar	94	—		
Belawan.....	8	—		
Emmahaven.....	182	—		
Semarang.....	265	—		
Kleine havens	630	—		
Sabang.....	—	72		
materialen.....	35	—		
	3 110	72	3 038	—
Waterkracht- en Electriciteitsbedrijven.....			1 502	—
Post-, telegraaf- en telefoondienst.....			905	—
Spoor- en tramwegen.....			5 148	—
Landsuitgaven.				
Terugbrenging particuliere landen tot het Lands- domein.....			—	777
Uitvoering van groote werken voor Inlandsche Zelfbesturen.....			36	—
Verbetering Volkshuisvesting.....			150	—
Wonen burgerlijk personeel.....			—	230
Bevloeuwingswerken.....			—	481
Werken in het belang der gezondheid (drink- waterleidingen).....			230	—
Mijnwezen.....			220	—
Genieuitgaven.....			—	15
Artillerie constructiewinkel.....			—	8
Reproductiebedrijf Topogr. dienst.....			5	—
			14 105	4 278
Uitgaven gunstiger.....			9 827	
Ontvangsten ten bate van den buitengewonen dienst.				
Pandhuizen			—	8 793
Terugbetaling voorschotten pestbestrijding...			162	—
Idem aankoop particuliere landen.....			—	202
Idem verbetering volkshuisvesting.....			917	—
Rente en aflossing voorschotten aan Zelfbe- sturen.....			—	11
			1 079	9 006
Ontvangsten ongunstiger.....			—	7 927
Buitengewone dienst totaal gunstiger.....			1 900	

De voor 1925 op den buitengewonen dienst
toegestane credieten bedroegen in totaal .. f 48 887 126
de geraamde buitengewone ontvangsten „ 9 593 000

Tekort (*)

Het totaal der buitengewone uitgaven
heeft echter bedragen f 39 059 000
en dat der ontvangsten „ 1 665 000

Zoodat de buitengewone dienst 1925 een
tekort geeft van f 37 394 000

(*) Saldo buitengewone dienst 1925 (Memorie van
Toelichting Ministerieel ontwerp 1926, gedrukte
stukken Tweede Kamer, zitting 1925—1926, onder-
werp 4, No. 8, blz. 3)..... f 37 879 816
Aanvullingsbegrooting overname woningen Bandoeng „ 1 481 000
Overbrenging van enkele uitgaven op de IX afdeling
naar den buitengewonen dienst..... „ 33 310
f 39 394 126

Ontvangsten wegens terugbetaling van voorschotten
voor woningverbetering in verband met de pestbe-
strijding (zie de noot aan den voet van blz. 7 van
de hierboven genoemde Memorie van Toelichting). „ 100 000
f 39 294 126

De dienst gaf in 1924 een tekort van rond f 41 000 000	
in de jaren 1923	f 64 miljoen
1922	„ 86 „
1921	„ 189 „

waaruit blijkt, dat het streven om de buitengewone uitgaven terug te brengen tot een bedrag, waartegen uit een algemeen financieel oogpunt geen bedenking kan bestaan, ook in het afgelopen begrotingsjaar voldoende tot zijn recht is gekomen.

Pandhuizen.

Het bedrag, waarmee de waarde der aangekochte panden in 1925 is vermeerderd, is ruim f 2,6 miljoen hoger dan de raming. De terugvloeiing van kapitaal als gevolg van het op 1 Juni 1924 ingevoerde nieuwe kostentarief met korteren staantijd voor de kleinere panden, welke begroot werd op rond f 9 miljoen, is in één bedrag opgebracht op de raming der buitengewone ontvangsten voor 1925, doch heeft nagenoeg geheel haar beslag gekregen in het jaar 1924.

Steenkolen.

Als gevolg van het uitstellen, e.g. de vertraagde uitvoering van enkele werken voor de mijnen, zijn de kapitaalsuitgaven op Hoofdstuk II f 650 000 beneden de raming gebleven, terwijl die op Hoofdstuk I voor uitzending van goederen f 300 000 lager waren dan de raming.

Gemengde bedrijven.

Op den post ad f 1 miljoen voor deelname door het Land in nieuwe bedrijven, ten doel hebbende de exploitatie van de natuurlijke hulpbronnen van Nederlandsch-Indië, werden in 1925 geen uitgaven gedaan.

De deelneming door het Land in het maatschappelijk kapitaal van de Nederlandsch-Indische Aardolie Maatschappij vorderde in 1925 een buitengewone uitgaaf van 5 ton in stede van f 1 miljoen.

Post-, telegraaf- en telefoondienst.

Door het nog niet uitvoeren van eenige kleinere werken is op Hoofdstuk II f 405 000 minder uitgegeven en op Hoofdstuk I voor uitzending van goederen f 500 000 minder.

Spoor- en tramwegen.

Aan uitzending van goederen (Hoofdstuk I) is in 1925 f 2,1 miljoen minder besteed dan was geraamd; op Hoofdstuk II is minder nodig gebleken door het in vertraagd tempo, dan wel niet uitvoeren van diverse uitbreidingswerken en spoorverdubbelingen, waarop bij de begroting was gerekend.

Waterkracht en electriciteit.

Aan eisch-goederen (Hoofdstuk I) is voor rond f 800 000 minder nodig geweest dan geraamd. Door het stopzetten van de werkzaamheden aan het waterkrachtswerk Kratjak zijn de kapitaalsuitgaven op Hoofdstuk II rond f 800 000 beneden de ramingen gebleven.

Particuliere landerijen.

Voor de terugbrenging van particuliere landerijen op Java tot het Landsdomein was voor 1925 een memoriepost uitgetrokken. In dat jaar is echter f 776 428 besteed wegens aankoop van Kwitang-Oost en Karawatji-Iilir.

Volkshuisvesting.

Gerekend was op f 155 000 voor terugbetaling van voorschotten in de kosten van de verbetering der volkshuisvesting, verleend aan de gebiedsdeelen met eigen geldmiddelen, n.l. f 60 000 en f 95 000, resp. van de gemeenten Bandoeng en Semarang. De gemeente Bandoeng heeft echter

f 123 315 terugbetaald en de gemeente Semarang f 949 013; door de betaling met laatstbedoeld bedrag is de schuld van de gemeente Semarang aan het Land afgelost.

Vlootuitbreiding 1925. De uitgaven voor de vlootuitbreiding bleven rond f 1 125 000 beneden de raming.

§ 2. VERWACHTINGEN VOOR 1926.

Rekening houdend met het ministerieel ontwerp voor de algemeene aanvullingsbegroting voor het dienstjaar 1926 bedragen de eindeijfers voor dat jaar:

	Geheele dienst.	Gewone dienst.	Buitengewone dienst.	Vlootuitbreiding.
Uitgaven.....	f 719 643 407	f 659 794 114	f 48 078 972	f 11 770 821
Ontvangsten.....	n 663 821 469	n 658 393 961	n 327 508	n 5 100 000
Tekort....	f 55 821 938	f 1 400 153	f 47 751 464	f 6 670 821
Overschot.	—	—	—	—

Gewone dienst 1926. Verwacht wordt, dat de zuivere opbrengst zal afwijken voor:

Monopolies:

	duizendtallen gulden	
	gunstiger.	ongunstiger.
opium	—	1 022
zout	—	600
		1 622

Voor het opium moet het verwacht overschot f 1 022 000 lager worden gesteld in verband met de meerdere aanschaffingskosten van grondstoffen als gevolg van de stijging van den koers van den rupee. In de begroting is gerekend op een koers van 85, deze is thans 92; de aankoop van 1500 kisten is daardoor ± f 420 000 duurder. Voor statistiekrecht is alsnog te rekenen op f 13 800 en voor aanhalingen op f 30 700 meer, terwijl door de hoge tinprijzen de verpakking f 34 000 duurder is te ramen. De ontvangsten van de fabriek worden voorts f 500 000 lager geraamd.

Bij het zoutmonopolie is in verband met de overdracht van de zoutdistributie in West-Java aan de provincie, waarbij tevens een deel van de winst wordt afgestaan gerekend op een mindere opbrengst van f 1 000 000, terwijl de uitgaven f 400 000 lager worden gesteld.

Producten:

	duizendtallen gulden	
	gunstiger.	ongunstiger.
caoutchouc	2 499	—
boschwezen	300	—
goud en zilver	—	77
tin	11 000	—
steenkolen	—	1 669
	13 799	1 746
	12 053	

De ontvangsten van het caoutchoubedrijf zullen door hogere rubberprijzen dan waarop was gerekend rond f 2 499 000 meevallen; die van het boschwezen door groter houtval f 300 000; de f 30 à f 40 boven het aangenomen eenheidsbedrag van den tinprijs motiveert een hogere opbrengst van rond f 11 miljoen. De steenkolenmijnen zullen door verminderden afzet van steenkolen f 42 miljoen minder opbrengen, welke tegenvaller tot een som van rond f 1 miljoen wordt gecompenseerd door grotere

aflevering van briketten door de Boekit-Assemelingen. Daarentegen zijn ook de uitgaven lager.

Bedrijven:

	duizendtallen guldens	
	gunstiger.	ongunstiger.
havens	—	1 250
Waterkr. en Electr. bedrijven.	—	245
S.S.	1 002	—
P. T. T.	723	—
	<hr/>	<hr/>
	1 725	1 495
	<hr/>	<hr/>
	230	

Onder de middelen in Indië is voor 1926 gerekend op een ontvangst van f 2 501 000 uit de heffing van goederengeld. Tot dusver is die heffing niet ingevoerd, terwijl het zich laat aanzien, dat, mocht die invoering in 1926 plaats vinden, dit in geen geval zal geschieden vóór 1 Juli. In verband hiermede wordt in elk geval op een tegenvaller in de haveninkomsten gerekend van f 1 250 000.

De tegenvaller op de waterkracht en electriciteitsbedrijven houdt verband met een nieuwe berekening van de stroomkosten voor het radiostation Malabar.

Voor de spoorwegen, behalve die ter Sumatra's Westkust door de lagere productie der mijnen, is te rekenen op een hogere ontvangst van ruim f 2,2 miljoen; de uitgaven zullen echter door grootere dichtheid van het vervoer rond f 1,2 miljoen hooger zijn.

De ontvangsten uit den P. T. T.-dienst kunnen door de opleving van het verkeer rond 5 ton hooger worden geraamd. De uitgaven zullen, o.a. door mindere kosten voor uit- en terugzending van personeel, gunstiger zijn.

Allerlei middelen:

	duizendtallen guldens	
	gunstiger.	ongunstiger.
afstand van grond	1 050	—
onderzoek erfpachtsaanvragen.	10	—
winsttaandeel particuliere spoorwegondernemingen ...	150	—
andere ontvangsten	200	—
	<hr/>	<hr/>
	1 410	

Belastingen:

	duizendtallen guldens	
	gunstiger.	ongunstiger.
in- en uitvoerrechten	13 000	—
accijnzen	1 000	—
statistiekrecht	2 000	—
vennootschapsbelasting	12 000	—
inkomstenbelasting	3 000	—
overschrijving vaste goederen .	250	—
successierecht	—	200
verponding	1 000	—
	<hr/>	<hr/>
	32 250	200
	<hr/>	<hr/>
	32 050	

Aan in- en uitvoerrechten wordt een hogere opbrengst

verwacht op grond van de uitkomsten der eerste maanden van 1926 en op grond van den invloed van de huidige rubberprijzen op het exportrecht.

Voor de vennootschapsbelasting wordt gerekend op een hooger rendement, daar de belastbare winsten, voornamelijk op grond van de hooge voordeelen met de rubbercultuur, in 1925 behaald, op rond *f* 100 millioen meer moeten worden getaxeerd dan als normaal belastbaar winstbedrag is aangenomen.

De verwachte meevallers op de verponding en de inkomstenbelasting houden verband met nadere gegevens omtrent den aanslag dan begin 1925 bekend waren.

In het bovenstaand belastingoverzicht is geen melding gemaakt van extra-ontvangsten uit betaling van achterstanden en aanslagen van vorige jaren in de/sedert opgeheven belastingen. Uit de oorlogswinstbelasting worden geen belangrijke baten meer verwacht; daarentegen nog wel uit de inkomstenbelasting — 1921 en wellicht mede nog een klein bedrag uit de opgeheven productenbelastingen. Een raming van deze inkomsten ad *f* 10 millioen schijnt voldoende veilig.

Zuivere gewone landsuitgaven. Door hernieuwde overweging van enkele ramingcijfers voor 1926, worden voor dat jaar bij de zuivere gewone landsuitgaven de volgende afwijkingen verwacht.

	Duizendtallen guldens.	
	Gunstiger.	Ongunstiger.
Binnenl. bestuur	—	115
Vorsten, grooten, afgezanten enz.	312	—
Plaats. gewest. zelfbestuur	—	14
Rechtswezen	60	—
Gevangeniswezen	290	—
Politie	374	—
Andere uitgaven voor justitie, politie enz.	—	82
Belastinginning	—	10
Voorschotten (burg. ambtenaren)	—	200
Onderwijs	—	297
Eeredienst	—	100
Scheepvaart en Marine-etablisement..	100	—
Allerlei	—	247
	1 136	1 065
	71	

Aldus vertoonen de zuivere gewone uitgaven een verbetering van *f* 71 000.

Saldo gewone dienst. Ten aanzien van het slot van den gewonen dienst worden derhalve de navolgende afwijkingen verwacht:

	Duizendtallen guldens.	
	Gunstiger.	Ongunstiger.
Overschot monopolies	—	1 622
„ producten	12 058	—
„ bedrijven	230	—
Allerlei ontvangsten	1 410	—
Belastingen	32 050	—
Zuivere gewone landsuitgaven	71	—
Samen	45 814	1 622
	44 192	

Het totaal wordt derhalve rond *f* 44.2 millioen gunstiger dan de raming aangeeft, hetgeen hoofdzakelijk aan de hoogere marktprijzen van de tin en het stijgen van de opbrengst der directe en indirecte belastingen te danken is.

Buitengewone dienst 1926. Voor den buitengewonen dienst worden de volgende afwijkingen verwacht.

	Duizendtallen guldens.	
	Gunstiger.	Ongunstiger.
Producten:		
Caoutchouc.....	—	300
Tin.....	—	575
Steenkolen.....	—	45
Goud en zilver.....	290	—
Landsuitgaven:		
Terugbrenging particuliere landerijen.	—	350
Mijnwezen.....	—	90
Verbetering volkshuisvesting.....	—	115
Marine-etablisement.....	120	—
Samen.....	410	1 475
		Ongunstiger. 1 065

Geheele dienst 1926. Het slot van den geheelen dienst 1926 laat zich aan de hand van de voorgaande gegevens als volgt berekenen:

	duizendtallen guldens	
	overshot.	tekort.
gewone dienst.....	42 792	—
buitengewone dienst.....	—	48 817
vlootuitbreiding.....	—	6 670
	42 792	55 487
geheele dienst.....	—	12 695

§ 3. DE ONTWERP-BEGROOTING VOOR 1927.

Eindecijfers 1927. De ontwerpbegrooting voor de vier hoofdstukken wijst de volgende eindecijfers aan:

Uitgaven in Nederland.....	f	176 322 898	
„ „ Indië.....		578 491 982	f 754 814 880
Middelen in Nederland.....	f	11 637 100	
„ „ Indië.....		685 745 555	697 382 655
			tekort..... f 57 432 225

Slotcijfers 1927. Om nader te vermelden redenen is in de ontwerpbegrooting voor 1927 de tusschen den gewonen dienst en de uitgaven en ontvangsten betrekking hebbende op den dienst der vlootuitbreiding in vorige begrootingen gemaakte onderscheiding vervallen, zoodat de geheele dienst 1927 is verdeeld in den gewonen en den buitengewonen dienst.

	Geheele dienst.	Gewone dienst.	Buitengewone dienst.
Ontvangsten.	697 382 655	696 086 147	1 296 508
Uitgaven.....	754 814 880	694 386 064	60 428 816
Tekort.....	57 432 225	—	59 132 308
Overshot..	—	1 700 083	—

In vergelijking met de ramingen voor 1926, zooals deze aan het hoofd van § 2 zijn medegedeeld, waarbij derhalve geen rekening is gehouden met de lager in die paragraaf

besproken afwijkende verwachtingen van het oogenblik, blijken de volgende verschillen te bestaan:

	De raming voor 1927 is	
	Gunstiger	Ongunstiger
	in duizendtallen guldens.	
Uitgaven.		
Gewone dienst.....	—	34 630
Buitengewone dienst.....	—	12 353
Vlootuitbreiding.....	11 770	—
Geheele dienst.....	11 770	47 283
Ontvangsten.		
Gewone dienst.....	37 692	—
Buitengewone dienst.....	969	—
Vlootuitbreiding.....	—	5 100
Geheele dienst.....	38 661	5 100
	38 561	—
Saldo.		
Gewone dienst.....	2 762	—
Buitengewone dienst.....	—	11 384
Vlootuitbreiding.....	6 670	—
Geheele dienst.....	9 432	11 384
	—	1 952

Gewone dienst 1927. Cijfers voor de gebruikelijke groepen in duizendtallen guldens.

	1927.	1926.
Ontvangsten.		
Belastingen.....	290 819	274 056
Monopolies.....	82 507	81 113
Producten.....	96 789	91 635
Bedrijven.....	124 872	119 128
Allerlei.....	15 021	18 094
Ontvangsten rechtstreeks tegenover uitgaven staande.....	86 078	79 368
Samen.....	696 086	658 394
Uitgaven.		
Monopolies.....	28 675	29 715
Producten.....	45 651	45 804
Bedrijven.....	83 266	81 949
Landsuitgaven.....	536 794	501 988
Samen.....	694 386	659 456
Tekort.....	—	1 062
Overschot.....	1 700	—

Nadat de uitgaven zooveel mogelijk van de ontvangsten zijn afgetrokken, worden de cijfers:

	1927.	1926.
In duizendtallen guldens.		
Inkomsten.		
Belastingen.....	290 819	274 056
Overschot monopolies.....	53 832	51 398
„ producten.....	51 138	45 831
„ bedrijven.....	41 606	37 179
Allerlei.....	15 021	18 094
Samen.....	452 416	421 558
Zuivere gewone landsuitgaven.....	450 716	422 620
Tekort.....	—	1 062
Overschot.....	1 700	—

Verschillen 1927—1926. De verschillen in de ramingen voor 1927 en 1926 bedragen in duizendtallen guldens:

	Gunstiger.	Ongunstiger.
belastingen	16 763	—
overschot monopolies	2 434	—
„ producten	5 307	—
„ bedrijven	4 427	—
allerlei	1 927	—
	30 858	—
Totaal der middelen	30 858	—
Zuivere gewone landsuitgaven.	—	28 096

Het saldo van den gewonen dienst is derhalve f 2 762 000 gunstiger.

Ramingsverschillen in de groepen.

Belastingen. De belangrijke ramingsverschillen in de groep belastingen betreffen:

	duizendtallen guldens	
	gunstiger.	ongunstiger.
Pachten	13	—
Invoerrechten	13 860	—
Uitvoerrechten	6 350	—
Accijnzen	605	—
Statistiekrecht	1 750	—
Personeele belasting	—	250
Inkomsten belasting	1 700	—
Vennootschapsbelasting	3 100	—
Verponding	200	—
Successierecht	—	100
Slachtbelastingen	650	—
Bijzondere belastingen	—	5
Hoofdgeld	—	12 000
Landelijke inkomsten	890	—
	29 118	12 355
	16 763	

Monopolies, producten en bedrijven. De ramingsverschillen in de groepen monopolies, producten en bedrijven blijken uit het volgend overzicht.

	Raming der ontvangsten	Raming der uitgaven	Het saldo is geraamd	
			gunstiger	ongunstiger
in duizendtallen guldens.				
Monopolies.				
Opium.....	+ 357	- 1256	1 613	—
Pandhuizen.....	+ 1 433	+ 123	1 310	—
Zout.....	- 396	+ 93	—	489
			2 923	489
			Totaal monopolies... 2 434	
Producten.				
Rijst.....	- 6	-	—	6
Kina.....	+ 112	+ 24	88	—
Landschap- bedrijf.....	+ 4 235	+ 538	3 697	—
Boschwezen.....	+ 2 628	+ 1 147	1 481	—
Goud.....	+ 8	+ 45	—	37
Winstaad. Billi- ton Mj.....	- 850	—	—	850
Tin.....	+ 1 707	+ 85	1 622	—
Steenkolen.....	- 2 680	- 1 992	—	688
			6 888	1 581
			Totaal producten.... 5 307	

	Raming der ontvangsten	Raming der uitgaven	Het saldo is geraamd	
			gunstiger	ongunstiger
in duizendtallen guldens.				
Bedrijven.				
Havens.....	+ 28	- 264	292	—
Baggerdienst....	+ 110	- 75	185	—
Waterkracht en Electr.....	+ 78	+ 13	65	—
Landsdrukkerij... Post-, Telegraaf- en Telefoon- dienst.....	- 176	- 158	—	18
Staatsspoor- en tramwegen alsmede automobieldiensten ...	+ 2 121	+ 372	1 749	—
	+ 3 583	+ 1 429	2 154	—
			4 445	18
Totaal bedrijven.....			4 427	

Zuivere gewone landsuitgaven. De zuivere gewone landsuitgaven — dit zijn alle uitgaven uitgezonderd de buitengewone zoomede die voor monopolies, producten en bedrijven en na aftrek van het bedrag der rechtstreeks tegenover uitgaven staande inkomsten — zijn voor 1927 *f* 28 096 000 hooger geraamd dan voor het loopend jaar:

OVERZICHT VAN DE ZUIVERE GEWONE LANDSUITGAVEN IN DUIZENDTALLEN GULDENS.

UITGAVEN uitgezonderd de buitengewone en die voor monopolies, producten en bedrijven en na aftrek van het bedrag der rechtstreeks tegenover uitgaven staande inkomsten.	1927.	1928.	1927 is	
			Meer.	Minder.
Algemeen Bestuur (Regeering en Hooge Colleges en de departementen van algemeen burgerlijk bestuur).....	8 229	7 821	408	—
Binnenlandsch Bestuur.....	23 005	22 724	281	—
Vorsten, grooten, gezanten enz.	7 348	6 970	378	—
Andere bestuursuitgaven.....	4 039	3 678	361	—
Plaatselijk en gewestelijk zelfbestuur.....	1 3932	12 999	933	—
Rechtswezen.....	4 976	4 862	114	—
Gevangeniswezen.....	4 586	4 810	—	224
Politie ..	18 406	17 888	518	—
Andere uitgaven voor justitie, politie enz.	2 109	1 680	429	—
Rente en aflossing.....	89 034	87 194	1 840	—
Belastinginning.....	16 508	16 497	6	—
Wachtgelden, verlofsbezoldigingen en onderstanden (burgerlijke ambtenaren).....	5 240	5 275	—	35
Pensioenen (burgerlijke ambtenaren).....	22 492	19 325	3 167	—
Muntwezen.....	1	1	—	—
Kredietwezen.....	— 144	— 100	—	44
Vervoerkosten van, naar- en in N.-I. (burgerlijke ambtenaren)	17 184	16 501	683	—
Onderwijs.....	39 008	37 122	1 886	—
Eeredienst.....	1 632	1 411	221	—
Dienst der Volksgezondheid.....	16 752	16 299	453	—
Landbouw, veeteelt, visscherij, nijverheid en handel.....	5 044	4 719	325	—
Burgerlijke Openbare Werken.....	18 534	16 927	1 607	—
Mijnwezen, uitgezonderd mijnconcessies.....	1 795	1 580	215	—
Oorlog.....	63 848	62 953	895	—
Militaire pensioenslasten (Oorlog).....	27 867	25 950	1 917	—
Oorlogsmarine.....	28 081	16 481	11 600	—
Scheepvaart en marine-etablisement.....	4 749	5 343	—	594
Allerlei.....	6 466	5 710	756	—
Te zamen.....	450 716	422 620	28 993	897
Meer.....	28 096		28 096	

§ 4. SLOT VAN REKENING.

Tijdvak 1867/1911. Een opgaaf van de ontvangsten en uitgaven voor het tijdvak 1867 tot en met 1911 is in bijlage 1 opgenomen.

Tijdvak 1912/1921. Het tekort van den gewonen dienst voor het tijdvak Gewone dienst. 1912—1921 bedraagt volgens bijlage 2 dezer nota

f 317 513 893, terwijl voor het voorafgaande tienjarige tijdvak (1902—1911) een overschot van f 50 142 000 werd verkregen.

Aan dit tekort moet het nadeelig saldo van de voedselvoorziening in de jaren 1918 tot en met 1921 ten bedrage van f 7 208 897 worden toegevoegd, zoodat het besproken tijdvak een tekort op den gewonen dienst van f 324 722 790 heeft opgeleverd.

Buitengewone uitgaven. De buitengewone uitgaven hebben in het tijdvak 1912—1921 de daartegenover staande ontvangsten met f 728 383 000 overtroffen, terwijl in het voorafgaand tijdvak het nadeelig saldo van den buitengewonen dienst f 106 255 000 bedroeg.

Vlootuitbreiding. De sedert 1916 afzonderlijk gehouden uitgaven voor de vlootuitbreiding hebben tot en met 1921 f 28 129 000 bedragen en de daartegenover gestelde middelen f 16 900 000, zoodat het tekort op het eind van 1921 f 11 229 000 bedroeg.

Voor het tienjarig tijdvak 1912—1921 bedraagt het slot Slot van rekening van rekening derhalve:

		tekorten:
gewone dienst	f	317 514 000
voedselvoorziening		7 209 000
buitengewone dienst		728 383 000
vlootuitbreiding		11 229 000
geheele dienst	f	1 064 335 000

Jaren 1922—1927. Uit de in deze nota vervatte gegevens volgt, dat de jaren 1922 tot en met 1927, voor zoover zich thans laat aanzien, de volgende saldi zullen opleveren:

	1922	1923	1924	1925	1926	1927	Totaal
	miljoenen guldens.						
Gewone dienst..	- 5.4	+ 9.	+ 86.3	+104.1	- 1.4	+ 1.7	+ 194.3
Voedselvoorziening.....	- 1.3	-	-	-	-	-	- 1.3
Buitengewone dienst.....	- 86.4	- 64.4	- 41.1	- 37.4	- 47.8	- 59.1	- 336.2
Vlootuitbreiding.	- 7.9	- 4.5	- 1.1	- 2.9	- 6.6	-	- 23.
Geheele dienst..	-101.	- 59.9	+ 44.1	+ 63.8	-55.8	-57.8	- 166.2

Het geheele tekort over het tijdvak 1912 tot en met 1921 en volgende jaren zal derhalve op het eind van 1926 f 1 173.1 miljoen en op eind 1927 f 1 230.5 miljoen bedragen.

Van deze bedragen is gedekt door:

- het overschot van het aan Indië in 1905 zonder verplichting tot rentebetaling geopend credit voor renderende werken f 1 514 000
- de opbrengst der in 1915 en volgende jaren aangegane leeningen op langen termijn, zooals deze nader in den bij afdeeling IIIA overgelegden staat — stuk 6 — is gespecificeerd f 1 091 084 687

Tezamen rond f 1 092.6 miljoen.

Op ultimo 1926 zal derhalve een bedrag van *f* 1173.1 miljoen—*f* 1092.6 miljoen of *f* 80.5 miljoen, en op ultimo 1927 een som van *f* 1230.5—*f* 1092.6 of *f* 137.9 miljoen ongedekt zijn. Mochten echter de verwachtingen voor het dienstjaar 1926 verlopen als in § 2 is becijferd, dan zal (in hoofdzaak dus door de tinmarge en de meevallers in de inkomstenbelasting, vennootschapsbelasting en de tolrechten) het ongedekt tekort op ultimo 1926 *f* 80.5 miljoen—*f* 54 miljoen of *f* 26.5 miljoen bedragen.

Bij een dusdanigen stand van zaken behoeft aan een nader beroep op de geldmarkt voor consolideering van schuld niet te worden gedacht.

Conversie van leeningen maakt een onderwerp van overweging uit.

§ 5. BESCHOUWINGEN OVER DE ONTWERP-BEGROOTING 1927.

Mocht de Regeering bij de aanbidding van het ontwerp der algemeene aanvullingsbegrooting voor 1926 reeds met een enkel woord de mogelijkheid kunnen aanduiden, dat de ontwerpbegrooting voor 1927 op ruimer grondslag en onder gunstiger vooruitzichten zou kunnen worden samengesteld dan die voor 1926, namelijk als het aceres, dat zich bij verschillende Landsmiddelen in den loop van 1925 begon af te teekenen, aanhield, het verloop van de opbrengst van verscheidene middelen is inderdaad van dien aard, dat bij de voorbereiding van het ontwerp-1927 een grootere mate van bewegingsvrijheid is kunnen worden toegelaten, dan in de achterliggende jaren heeft bestaan. Weliswaar toonde ook reeds het begin van het afgelopen dienstjaar een beter perspectief, doch de noodzakelijkheid eenige maatregelen van geldelijk gewicht door te voeren of scherp in het oog te houden: afzondering van gelden voor extra-schulddelging, de bestuurshervorming en de invoering der algemeene salarisherziening met hare niet in alle onderdeelen nauwkeurig te beoordeelen geldelijke gevolgen, samengaande met een aanzienlijk aceres van tal van uitgaaf-posten als gevolg van de geleidelijke ontwikkeling, hebben op de toen waarneembare verruiming van middelen al dadelijk zoozeer beslag gelegd, dat in de begrooting voor 1926 slechts ten aanzien van de verzorging van zeer weinig groepen van landsuitgaven een enigszins vrijgevier standpunt kon worden ingenomen dan in de onmiddellijk voorafgegane jaren, en dat ten laste van den buitengewonen dienst slechts enkele nieuwe maatregelen, nl. die in het belang van het westelijk deel van het voormalig gewest Batavia en van een krachtiger emigratie naar Zuid-Sumatra, konden worden voorgesteld.

In het voorliggend ontwerp kon, voornamelijk op grond van het gunstig verloop van het dienstjaar 1925, in deze richting verder worden gegaan en in dit verband is het noodig de uitkomsten 1925 wat nader te bezien.

Worden de bedragen welke aan achterstallige inkomstenbelasting en voor de opgeheven producten- en oorlogswinstbelastingen in 1925 werden ontvangen tot een totaal van rond *f* 60 miljoen niet in de voorloopige rekening over 1925 begrepen, dan geeft de gewone dienst een overschot van rond *f* 43 miljoen, dat voldoende is om de uitgaven van den buitengewonen dienst en voor de vlootuitbreiding volledig te dekken.

Voor een juiste beoordeeling van den gewonen dienst over 1925 behooren evenwel aan het zoeven genoemd overschot van *f* 43 miljoen nog te worden toegevoegd die gedeelten van de aanslagen in de inkomstenbelasting en

de vennootschapsbelasting over dat jaar, welke eerst in 1926 in 's Lands kas zullen vloeien. Uit de in § 1 dezer nota medegedeelde cijfers blijkt, dat aangenomen kan worden, dat van de inkomstenbelasting 1925 nog *f* 7.8 miljoen en (ten behoeve van den gewonen dienst) van de vennootschapsbelasting *f* 11 miljoen in 1926 zal ontvangen worden.

Als werkelijke meevaller van het jaar 1925 mag dan geen hooger bedrag dan *f* 62 miljoen worden genoemd.

Ongetwijfeld is deze uitkomst van 1925 van zeer veel belang. Het overzicht van de sloten der rekeningen vanaf het jaar 1912 wijst echter uit, dat deze gunstige uitkomst de nadeelen uit de in 1923 afgesloten periode van begrootingstekorten nog geenszins geheel heeft geneutraliseerd.

Volgens de thans vaststaande gegevens toch is in de jaren 1914 en 1917 tot en met 1921 een tekort op den gewonen dienst ontstaan dat — na aftrek van de in de overige jaren der tienjarige periode 1912 tot en met 1921 verkregen overschotten — rond *f* 317.5 miljoen bedraagt of, indien het mede tot dien dienst behoorende tekort op de rekening der voedselvoorziening ad *f* 7.2 miljoen daarbij wordt gevoegd, rond *f* 325 miljoen. Op deze in een gezonde Staatshuishouding niet toelaatbare tekorten is in de jaren 1922 tot en met 1925 voornamelijk door de invordering van achterstallige belastingen een bedrag van rond *f* 193 miljoen ingehaald, zoodat gerekend vanaf ultimo 1911 de gewone dienst nog een tekort laat van rond *f* 132 miljoen, dat door gedeeltelijk zeer dure leeningen is gedekt.

Ook al is in de jaren 1924 en 1925 rentedragend bezit zonder schuldvermeerdering aan het productief vermogen van Nederlandsch-Indië toegevoegd, dan blijft toch vast staan, dat tegenover de geheele leeningsschuld geen eigendommen zijn verkregen van voldoende rentabiliteit om rente en aflossing daarvan ten volle te kunnen dragen. Deze betrekkelijke zwakte van het financieel bestel van de Indische Landshuishouding behoeft op zich zelf geen ernstige bezorgdheid te wekken, doch daarnaast zijn, zooals bekend, een aantal andere factoren in het oog te houden waardoor dat bestel minder krachtig is dan oogenschijnlijk het geval is.

Deze overweging in het bijzonder heeft de Regeering er toe geleid, om — steunende op de betere financiële vooruitzichten — in aansluiting aan den hooger gememooreerden, in de begrooting voor 1926 opgenomen maatregel betreffende de delging van leeningsschulden, waarvan de aflossing is uitgesteld, allereerst te zorgen voor een verdere gezondmaking van het Indisch budget. De meest urgente maatregel van die strekking wordt gezien in het opnemen in den gewonen dienst van de uitgaven voor de uitbreiding der vloot en daartoe is dan ook in de voorliggende ontwerp-begrooting overgegaan. Mocht in vorige jaren, op grond van de destijds in Nederland in overweging genomen voorstellen van deskundige commissiën, reden hebben bestaan om de uitgaven voor de maritieme weerbaarmaking van Nederlandsch-Indië voorloopig op een afzonderlijke rekening te plaatsen, in afwachting, dat de lasten door daarvoor bepaaldelijk aan te wijzen of te scheppen middelen zouden worden gedekt, en — afgescheiden daarvan — in de financieele moeilijkheden van latere jaren aanleiding worden gevonden om de uitgaven voor de vlootversterking in aanmerking te brengen voor betaling uit leeningen op langen termijn, nu de plannen tot instelling van een vlootfonds niet zijn doorgevoerd en de toestand van 's Lands geldmiddelen is verbeterd, zou het

in strijd zijn met goed beleid, de in wezen tot den gewonen dienst te rekenen uitgaven voor vlootuitbreiding langer op den buitengewonen dienst te laten.

Naar bekend is zijn verder in den buitengewonen dienst in den loop der jaren enkele elementen opgenomen, die daarop naar goed financieel beleid niet of slechts ten deele behoorden en mede daardoor is de schuld van Nederlandsch-Indië opgelopen tot een bedrag, dat ligt boven de waarde van hetgeen in eigendom werd verkregen. Een volgende stap zal dan ook moeten zijn de zuivering van den buitengewonen dienst van uitgaven, die bij voorzichtig geldelijk beleid uit de gewone middelen in stede van uit leening behooren te worden bestreden.

Ten behoeve dezer geleidelijk door te voeren overbrenging van uitgaven, die thans tot den buitengewonen dienst worden gerekend, naar den gewonen dienst, zijn — mede in verband met het gemis van concrete gegevens — in de voorliggende ontwerp begrooting geen voorzieningen getroffen. Zij zal echter in volgende jaren een gedeelte van een eventueel accres der middelen opeischen.

De ingetreden verbetering van den financieelen toestand heeft het in de tweede plaats mogelijk gemaakt een vermindering van lasten in uitzicht te stellen. Dat daarbij met de noodige omzichtigheid moest worden tewerk gegaan is bij de zeer talrijke wenschen op dit gebied duidelijk. In aansluiting aan de aanbevelingen in het rapport van de heeren Meyer Ranneft en Huender en in het vierde verslag van de Belastingherzieningscommissie is allereerst gerekend op de afschaffing van het hoofdgeld, waardoor een (bruto-) bate wordt prijsgegeven van *f* 12 miljoen. Verder is gerekend op eene verlaging van de heffing van opeenten op de inkomsten- en de vennootschapsbelasting, waardoor uit elk dezer middelen *f* 2 miljoen minder zal worden ontvangen dan bij de handhaving der bestaande opeenten het geval zou zijn. In de derde plaats is op afschaffing van de opeenten op de verponding (*f* 727 000) en op wijziging van de heffing van de Inlandsche verponding gerekend.

Met de voorgenomen prijsgeving van inkomsten is stellig nog niet alles bereikt, wat in het belang van de verdere ontwikkeling van het Land wenschelijk is, doch alvorens in die richting verder kan worden gegaan moet de zekerheid zijn verkregen, dat de ruimte van middelen, welke het dienstjaar 1925 toonde, een standvastig karakter draagt.

In de derde plaats is een zoo groot mogelijk gedeelte van de verruiming der middelen, waarop voor 1927 mag worden gerekend — voor zoover niet in beslag genomen door onvermijdelijke accressen van gewone uitgaven — bestemd voor nieuwe maatregelen in het belang van de economische ontwikkeling van land en volk. In dit verband moge worden gewezen op de credieten voor bevoeiingswerken, welke met rond *f* 1.8 miljoen en die voor bruggen en wegen welke met rond *f* 0.6 miljoen zijn verhoogd. Daarbij is gerekend op bevoeiingswerken in het gewest Rembang, terwijl die in Zuid-Banjoewangi en de afdeeling Krawang krachtiger zullen worden voortgezet. Aan de zorg voor het volksonderwijs, het lager onderwijs, op Westerschen grondslag, het middelbaar- en het vakonderwijs kan meer worden ten koste gelegd; voor enkele voorzieningen in het belang der rechtspraak, waarop reeds herhaaldelijk in den Volksraad is aangedrongen — verhooging van zittinggelden van onbezoldigde landraadsleden en verhooging van het tarief van getuigengelden in strafzaken — zijn fondsen beschikbaar gesteld; voor locale

wegenplannen is een crediet van *f* 600 000 uitgetrokken; het departement van landbouw is in de gelegenheid zijn taak uit te breiden en te intensiveren.

Zoo is door drieërlei soort dringende voorzieningen grootendeels over het in 1925 ingetreden acres duurzaam beschikt. Dat dit inderdaad het geval is kan aan de hand van de cijfers gemakkelijk worden nagegaan.

Wanneer de zuivere gewone ontvangsten in 1925 ten bedrage van *f* 512 656 000 worden verminderd met het totaal bedrag, ontvangen aan achterstallige en opgeheven belastingen, rond *f* 60 miljoen, en vermeerderd met dat deel van de inkomstenbelasting en vennootschapsbelasting, dat aan den dienst 1925 ten goede mag komen, en dat hooger op rond *f* 19 miljoen werd gesteld, dan zijn de zuivere gewone ontvangsten te stellen op rond *f* 470 miljoen. Dit bedrag moet echter worden verminderd met hetgeen het tin boven de raming voor 1925 opbracht (*f* 20 miljoen), omdat deze extrawinst zeker niet voor uitgaven van den gewonen dienst mag worden bestemd. Dan bedragen de gewone ontvangsten van 1925 *f* 450 miljoen, of rond *f* 42 miljoen meer dan de zuivere landsuitgaven, die rond *f* 408 miljoen hebben bedragen. De zuivere landsuitgaven zijn voor 1927 geraamd op *f* 451 miljoen, of rond *f* 43 miljoen hooger dan de voorloopige uitkomst van 1925; de zuivere gewone ontvangsten zijn geraamd op *f* 452 miljoen of *f* 2 miljoen meer dan de op de boven aangegeven wijze becijferde normale opbrengst van 1925. Neemt men daarbij in aanmerking, dat door verlaging van lasten rond *f* 16 miljoen aan inkomsten zal worden gederfd, dan blijkt wel, dat bij de raming der middelen en de daarmede in overstemming gebrachte begrooting van uitgaven volledig rekening is gehouden met de belangrijke verbetering van den financieelen toestand, welke zich in de uitkomsten van 1925 afspiegelt.

De Regeering heeft daarbij de structuur van het middelenbudget, in het bijzonder de afhankelijkheid van de prijzen van stapelproducten op de wereldmarkt, niet uit het oog verloren. In het bijzonder heeft Zij gewaakt tegen eene uitzetting van de uitgaven voor het personeel in 's Lands dienst en slechts in enkele onvermijdelijke nieuwe maatregelen tot uitbreiding van ambtenaarsformaties bewilligd, daarentegen getracht hoogere credieten beschikbaar te stellen voor uitgaven-in-eens ten behoeve van de uitvoering van werken van rechtstreeksch nut, welker uitvoering bij ernstigen terugslag in de economische verhoudingen zoo noodig kunnen worden nagelaten of vertraagd. Aan de voorliggende begrooting is een zekere mate van elasticiteit gegeven, welke door het karakter van den vooruitgang van 's Lands middelen in 1925 wordt geboden.

Op den buitengewonen dienst trekken de uitgaven voor onteigening van particuliere landerijen, waarvoor in totaal *f* 91½ miljoen is uitgetrokken, in het bijzonder de aandacht. Gelijk de Regeering herhaaldelijk heeft doen weten, kan aan de ook door Haar in principe erkende noodzakelijkheid van spoedige terugbrenging van het particulier landbezit tot het Staatsdomein om redenen van opportuniteit niet langer worden voorbijgegaan.

I. OVERZICHT VAN ONTVANGSTEN (GEWONEN DIENST) EN ZUIVERE GEWONE UITGAVEN.

Alle bedragen zijn in guldens uitgedrukt.

	UITKOMSTEN.						RAMINGEN.	
	1920.	1921.	1922.	1923.	1924.	1925.	1926.	1927.
Ontvangsten.								
Belastingen.....	198 792 668	327 827 590	391 464 447	297 393 725	314 401 581	335 536 007	274 056 048	290 819 394
Overschot monopolies.....	55 293 510	59 089 712	50 281 192	52 511 760	56 083 803	55 245 965	51 397 804	53 831 618
„ producten.....	37 303 960	21 716 253	23 083 533	41 029 391	58 658 177	65 230 785	45 831 002	51 138 067
„ bedrijven.....	9 721 105	6 331 352	6 057 512	24 820 730	34 603 480	38 243 228	37 178 934	41 606 501
Allerlei middelen.....	10 983 996	18 795 141	18 921 498	19 907 223	23 571 420	18 400 250	13 094 313	15 020 750
Te zamen.....	312 095 239	433 760 048	489 808 182	435 662 829	487 318 461	512 656 235	421 558 101	452 416 330
Uitgaven.								
Alle gewone uitgaven, uitgezonderd die voor monopolies, producten en bedrijven, en na aftrek van het bedrag der rechtstreeks tegenover uitgaven staande gewone ontvangsten.....	476 875 372	535 866 549	495 188 256	426 648 193	400 991 550	408 531 845	422 620 254	450 716 247
Verschil voordeelig.....	—	—	—	9 014 636	86 326 911	104 124 390	—	1 700 083
nadeelig.....	164 780 133	102 106 501	5 380 074	—	—	—	1 062 153	—

II. ONTVANGSTEN TER ZAKE VAN DE BELASTINGEN (GEWONEN DIENST).

BELASTINGEN.	UITKOMSTEN.						RAMINGEN.	
	1920.	1921.	1922.	1923.	1924.	1925.	1926.	1927.
Pachten uitgezonderd opium en pandhuizen.....	296 008	274 086	193 675	122 055	128 862	124 129	121 848	134 904
Invoerrecht.....	60 555 169	67 846 261	56 775 619	54 329 302	59 317 275	74 634 257	61 000 000	74 800 000
„ Landsgoederen.....	885 614	1 276 005	2 517 134	1 822 347	1 030 038	916 835	940 000	1 000 000
Uitvoerrecht.....	(*) 4 457 953	(*) 5 895 963	(*) 9 609 812	6 246 916	6 733 949	12 709 341	8 750 000	15 000 000
„ landsgoederen.....	—	—	242 044	157 368	195 514	175 342	50 000	150 000
Accijnzen op gedistilleerd.....	—	—	1 188 075	586 635	569 997	726 196	600 000	600 000
„ „ petroleum enz.	15 576 141	20 914 830	15 131 303	16 529 366	16 467 339	18 166 422	16 400 000	17 500 000
„ „ lucifers.....	—	—	10 116 772	9 234 108	7 783 493	8 929 788	9 700 000	9 200 000
* „ „ tabak.....	—	—	88 700	91 963	91 925	103 092	85 000	90 000
Andere ontvangsten in verband met de in- en uitvoerrechten en accijnzen.....	167 810	181 366	186 232	205 632	253 654	218 964	225 000	225 000
Statistiekrecht.....	—	—	—	—	—	4 156 243	3 750 000	5 500 000
Personeele belasting.....	2 015 691	2 668 679	3 543 371	3 789 134	4 473 508	4 564 559	4 500 000	4 250 000
Inkomstenbelasting over 1924 en vorige jaren.....	(*) 25 856 934	(*) 50 288 604	163 325 856	102 695 641	121 868 733	35 307 747	Memorie	Memorie
Inkomstenbelasting.....	—	—	(*) —	(*) —	(*) —	35 982 553	43 800 000	45 500 000
Vennootschapsbelasting.....	—	—	—	—	—	(*) 30 404 498	(*) 45 900 000	49 000 000
Oorlogswinstbelasting.....	27 579 517	53 534 290	35 238 636	27 809 318	19 946 103	5 595 930	Memorie	Memorie
Uitkeering uit de Nederlandsche Oorlogswinstbelasting.....	910 946	1 809 976	7 759 455	1 555 357	—	322 333	Memorie	Memorie
Suikerbelasting.....	—	54 210 179	14 832 299	—	382 984	7 265 632	Memorie	Memorie
Koffiebelasting.....	—	—	16	782 475	184 895	719 659	Memorie	Memorie
Javatabaksbelasting.....	—	—	—	4 805	33 494	16 698	Memorie	Memorie
Sumatrabaksbelasting.....	—	—	2 883 688	374 729	14 350	523 332	Memorie	Memorie
Theebelasting.....	—	—	117 272	855	278 686	831 480	Memorie	Memorie
Tijdelijke suikerbelasting.....	—	10 310 029	—	—	—	—	Memorie	Memorie
Tijdelijke kinabelasting.....	—	73 881	484 758	—	1 594	—	Memorie	Memorie
Aardoliebelasting.....	—	—	—	—	—	9 943 867	Memorie	Memorie
Verponding.....	5 905 040	6 351 406	6 708 732	4 210 275	6 462 883	13 568 622	8 000 000	8 200 000
Recht openbare verkooping.....	1 850 705	2 194 617	2 676 522	2 477 499	2 360 783	2 312 712	2 200 000	2 200 000
Zegelrecht.....	4 840 857	6 635 698	11 230 023	12 294 839	11 653 193	11 604 475	12 500 000	12 500 000
Overschrijving van vaste goederen	4 795 784	4 526 308	2 565 149	2 090 106	1 939 414	2 763 412	2 250 000	2 250 000
Recht van successie en overgang bij overlijden.....	470 768	716 228	320 139	388 025	479 736	313 750	500 000	400 000
Vergunningen Chineesche speel- of dobbel tafels.....	314 485	257 428	215 845	230 625	255 290	234 951	250 000	250 000
Belastingen op het slachten....	2 794 239	2 648 565	4 430 628	5 527 189	5 687 271	6 215 402	6 490 000	5 140 000
Belasting op de bedrijfs- en andere inkomsten.....	5 270 197	905 014	165 861	104 009	45 899	—	Memorie	Memorie
Bijzondere belastingen.....	438 575	369 066	76 299	67 032	58 699	120 681	394 200	389 400
Hoofdgeld.....	9 637 195	9 848 954	10 103 571	11 726 370	12 844 758	11 394 106	12 070 000	70 000
Landelijke inkomsten en andere grondlasten.....	23 900 344	23 851 012	28 487 557	31 707 332	32 518 769	34 227 741	34 180 000	35 070 000
Belasting op loterijen.....	58 653	28 159	66 152	29 080	144 666	227 887	400 000	460 000
Allerlei.....	214 043	211 066	188 252	203 338	193 827	213 372	—	—
	198 792 668	327 827 590	391 464 447	297 393 725	314 401 581	335 536 007	274 056 048	290 819 394

(*) Na aftrek van het deel voor dekking van de vlootuitgaven bestemd.

III. ONTVANGSTEN EN GEWONE UITGAVEN TER ZAKE VAN DE MONOPOLIES.

Alle bedragen zijn in guldens uitgedrukt.

	UITKOMSTEN.						RAMINGEN.	
	1920.	1921.	1922.	1923.	1924.	1925.	1926.	1927.
Ontvangsten.								
1. Opium.....	61 746 685	60 121 565	48 762 829	41 294 499	39 453 556	41 871 189	40 103 900	40 460 800
2. Pandhuizen.....	13 872 616	14 192 265	16 692 529	17 294 087	19 991 792	23 013 323	21 857 182	23 290 654
3. Zout.....	19 266 780	19 095 667	18 825 534	18 814 923	19 088 640	19 153 269	19 152 000	18 755 640
	94 886 081	93 409 497	84 280 892	77 403 509	78 533 988	84 037 781	81 113 032	82 507 094
Gewone uitgaven.								
1. Opium.....	20 530 493	15 584 896	15 583 878	10 252 794	8 438 077	11 419 811	15 016 866	13 760 455
2. Pandhuizen.....	8 615 248	8 019 975	7 409 609	6 162 683	5 833 572	6 263 321	6 800 892	6 924 512
3. Zout.....	10 446 830	10 714 914	11 006 213	8 476 272	8 178 536	11 108 684	7 897 520	7 990 509
	39 592 571	34 319 785	33 999 700	24 891 749	22 450 185	28 791 816	29 715 278	28 675 476
Overschot.								
1. Opium.....	41 216 192	44 556 669	33 178 951	31 041 705	31 015 479	30 451 378	25 087 034	26 700 345
2. Pandhuizen.....	5 257 368	6 172 290	9 282 920	11 131 404	14 158 220	16 750 002	15 056 290	16 366 142
3. Zout.....	8 819 950	8 380 753	7 819 321	10 338 651	10 910 104	8 044 585	11 254 480	10 765 131
	55 293 510	59 089 712	50 281 192	52 511 760	56 083 803	55 245 965	51 397 804	53 831 618

IV. ONTVANGSTEN EN GEWONE UITGAVEN TER ZAKE VAN DE PRODUCTEN.

	UITKOMSTEN.						RAMINGEN.	
	1920.	1921.	1922.	1923.	1924.	1925.	1926.	1927.
Ontvangsten.								
1. Koffie.....	1 654 215	—	—	—	—	—	—	—
2. Rijst.....	—	2 422	30 289	18 817	18 094	41 771	45 000	38 600
3. Kina.....	1 755 072	1 252 065	1 424 522	1 279 684	1 209 947	898 910	863 750	976 035
4. Landscaoutchoucbedrijf.....	2 723 854	1 701 164	3 095 898	3 853 857	6 236 482	7 744 519	6 455 625	10 690 250
5. Boschwezen.....	20 571 938	20 010 588	10 942 403	9 790 398	12 360 146	14 363 407	14 353 355	16 981 500
6. Goud.....	7 581	85 480	81 185	731 818	1 577 857	1 813 571	2 425 000	2 433 500
7. Aandeel in de winst van de Billiton Mij.....	4 599 829	1 618 706	941 870	2 825 097	8 117 990	8 362 111	8 250 000	7 400 000
8. Tin.....	39 715 112	26 151 548	33 772 932	47 323 442	55 463 841	60 468 000	40 818 000	42 524 500
9. Steenkolen.....	23 074 223	26 119 023	14 524 713	13 109 872	15 314 221	12 962 475	18 424 750	15 744 500
10. IJzerertsen.....	—	—	—	—	—	—	—	—
11. Petroleum.....	—	—	—	—	—	—	—	—
	94 101 824	76 940 996	64 813 812	78 932 965	100 298 578	106 654 764	91 635 480	96 788 885
Gewone uitgaven.								
1. Koffie.....	288 499	—	—	—	—	—	—	—
2. Rijst.....	731 135	554 900	254 989	94 969	56 392	43 216	42 100	41 400
3. Kina.....	440 092	435 026	467 215	534 289	455 971	421 779	437 957	461 930
4. Landscaoutchoucbedrijf.....	2 693 660	2 586 809	1 942 416	1 726 513	1 963 236	2 327 850	2 502 516	3 040 578
5. Boschwezen.....	11 964 683	14 799 145	10 225 480	8 420 450	8 774 728	9 300 836	10 076 305	11 223 560
6. Goud.....	70 803	226 890	259 956	728 345	1 117 312	1 124 602	1 226 500	1 272 000
7. Aandeel in de winst van de Billiton Mij.....	—	—	—	—	—	—	—	—
8. Tin.....	24 460 433	18 549 581	15 499 817	14 411 544	16 527 641	16 218 600	16 027 600	16 112 300
9. Steenkolen.....	16 148 559	18 072 392	13 080 406	11 977 665	12 745 121	11 987 596	15 491 500	13 499 050
10. IJzerertsen.....	—	—	—	9 799	—	—	—	—
11. Petroleum.....	—	—	—	—	—	—	—	—
	56 797 864	55 224 743	41 730 279	37 903 574	41 640 401	41 423 979	45 804 478	45 650 818
Overschot.								
1. Koffie.....	1 365 716	—	—	—	—	—	—	—
2. Rijst.....	— 731 135	— 552 478	— 224 700	— 76 152	— 38 298	— 1 445	2 900	— 2 800
3. Kina.....	1 314 980	817 039	957 307	745 375	753 976	477 131	425 793	514 105
4. Landscaoutchoucbedrijf.....	30 194	— 885 645	1 153 482	2 127 344	4 273 246	5 417 169	3 953 109	7 649 672
5. Boschwezen.....	8 607 255	5 211 443	716 923	1 369 948	3 585 418	5 062 571	4 277 050	5 767 940
6. Goud.....	— 63 222	— 141 410	— 178 771	3 473	460 545	688 969	1 198 503	1 161 500
7. Aandeel in de winst van de Billiton Mij.....	4 599 829	1 618 706	941 870	2 825 097	8 117 990	8 362 111	8 250 000	7 400 000
8. Tin.....	15 254 679	7 601 967	18 273 115	32 911 898	38 936 200	44 249 400	24 790 400	26 412 200
9. Steenkolen.....	6 925 864	8 046 631	1 444 307	1 132 207	2 569 100	974 879	2 933 250	2 245 450
10. IJzerertsen.....	—	—	—	— 9 799	—	—	—	—
11. Petroleum.....	—	—	—	—	—	—	—	—
	37 303 960	21 716 253	23 083 533	41 029 391	58 658 177	65 230 785	45 831 002	51 138 067

V. ONTVANGSTEN EN GEWONE UITGAVEN TER ZAKE VAN DE BEDRIJVEN.

Alle bedragen zijn in guldens uitgedrukt.

	UITKOMSTEN.						RAMINGEN.	
	1920.	1921.	1922.	1923.	1924.	1925.	1926.	1927.
Ontvangsten.								
1. Havenwezen.....	7 861 722	9 720 654	8 899 838	8 392 702	8 054 969	8 814 488	12 174 874	12 203 100
2. Baggerdienst.....	7 462 749	5 681 546	3 974 425	4 191 196	3 707 984	3 063 478	3 015 000	3 125 000
3. Waterkr. en Electr. bedrijven.	115 182	186 283	388 971	668 733	814 956	1 473 947	1 961 050	2 039 800
4. Landsdrukkerij.....	1 322 407	2 001 906	1 490 567	1 373 044	1 101 276	1 029 199	1 580 590	1 404 310
5. Vervoeren te water.....	344 847	588 070	794 799	—	—	—	—	—
6. Post, telegraaf- en telefoon- dienst.....	22 064 125	25 966 572	24 803 593	24 709 859	24 795 576	25 908 500	25 824 000	27 945 245
7. Spoor- en tramwegen, alsmede automobiëldiensten.....	71 461 948	82 092 752	74 500 453	69 150 000	71 362 000	76 030 000	74 572 000	78 155 000
	110 632 980	126 282 788	114 847 646	108 480 534	100 836 761	116 319 562	110 127 514	124 872 455
Gewone uitgaven.								
1. Havenwezen.....	8 641 124	8 320 949	8 125 706	5 698 789	5 541 394	6 107 400	6 971 520	6 707 000
2. Baggerdienst.....	6 124 332	6 420 487	6 965 967	2 328 924	1 974 700	2 003 700	2 383 390	2 308 000
3. Waterkr. en Electr. bedrijven.	52 413	158 619	173 018	141 653	186 067	283 591	489 200	502 834
4. Landsdrukkerij.....	1 284 021	1 052 022	1 189 495	1 127 435	992 918	804 043	1 290 680	1 132 760
5. Vervoeren te water.....	302 702	484 398	613 041	—	—	—	—	—
6. Post, telegraaf- en telefoon- dienst.....	22 368 232	31 471 338	27 605 511	23 559 564	20 421 791	20 078 200	21 213 990	21 586 360
7. Spoor- en tramwegen, alsmede automobiëldiensten.....	62 139 051	71 993 618	64 117 396	50 803 439	46 166 411	48 799 400	49 599 800	51 029 000
	100 911 875	119 901 431	108 790 134	83 659 804	75 233 281	78 076 334	81 948 580	83 265 954
Overschot.								
1. Havenwezen.....	— 779 402	1 399 705	774 132	2 693 913	2 513 575	2 707 038	5 203 354	5 496 100
2. Baggerdienst.....	1 338 417	— 738 941	— 2 991 542	1 862 272	1 733 284	1 059 778	631 610	817 000
3. Waterkr. en Electr. bedrijven.	62 769	27 664	210 953	522 080	678 889	1 190 356	1 471 850	1 536 966
4. Landsdrukkerij.....	88 386	949 884	301 072	245 609	108 358	225 156	289 910	271 550
5. Vervoeren te water.....	42 145	98 672	181 758	—	—	—	—	—
6. Post, telegraaf- en telefoon- dienst.....	— 304 107	— 5 504 766	— 2 801 918	1 150 295	4 373 785	5 830 300	4 610 010	6 358 885
7. Spoor- en tramwegen, alsmede automobiëldiensten.....	9 322 897	10 089 134	10 383 057	18 246 561	25 195 589	27 230 600	24 972 200	27 126 000
	9 721 105	6 331 352	6 057 512	24 820 730	34 603 480	38 243 228	37 178 934	41 606 501

V A. (*) OVERZICHT VAN DE GELDELIJKE BETEEKENIS VAN ENKELE OVERSCHOTTEN VOOR DEN GEWONEN DIENST IN HET JAAR 1927.

	Geraamd overschot volgens de begrooting 1927.	In dit overschot is inbegrepen.			Zoodat het geraamd netto overschot voor 1927 bedraagt.	Zoodat het geraamd tekort voor 1927 bedraagt.
		bijdrage in de leeningsrente.	reserve wegens waardevermindering of voor vernieuwingen.	bijdrage in de uitgaven voor pensioenen, non-activiteits en verlofsbezoldigingen, reis- en verblijfkosten e. a. uitgaven, zooover deze bij vaststelling van het overschot niet in rekening zijn gebracht.		
Monopolies.						
Pandhuizen	16 866 142	3 150 000	450 000	1 000 500	11 765 642	—
Zout	10 765 181	796 000	603 000	205 000	9 161 181	—
Producten.						
Kina	514 105	29 497	23 847	—	460 761	—
Caoutchouc	7 649 672	544 284	812 960	—	6 292 428	—
Goud en Zilver	1 161 500	262 100	879 400	20 000	—	—
(Bangka) tin	26 412 200	941 000	1 650 000	183 000	23 638 200	—
Steenkolen	2 245 450	1 366 000	1 631 000	152 000	—	903 550
Bedrijven.						
Havens	5 496 100	8 493 536	1 613 560	— (*)	—	4 610 996
Waterkrachtbedrijven	1 536 966	1 287 000	259 700	15 200	—	19 934
Landsdrukkerij	271 550	130 700	119 150	21 700	—	—
Post-, Telegraaf- en Telefoon- dienst	6 358 885	2 233 000 ⁽²⁾	3 240 000	2 798 000	—	1 912 115 ⁽³⁾
Spoor- en tramwegen, alsmede automobioldiensten	27 126 000	29 762 000	1 332 000 ⁽⁴⁾	2 770 000	—	6 738 000 ⁽⁵⁾

(*) Ter vervanging van het in de Inleiding van de memorie van toelichting op afdeling VIII der ontwerp-begrooting voor 1926 opgenomen „Overzicht van in 1925 en 1926 te verwachten uitkomsten der financieel meest beteekenende gouvernementbedrijven” ligt het in de bedoeling in den vervolge een meer uitgebreid overzicht te geven van de geldelijke beteekenis van enkele overschotten van den gewonen dienst van het betrokken begrotingsjaar.

(1) De havenbedrijven worden voorshands slechts belast met bijdragen in de uitgaven voor pensioenen (met welke uitgaven bij vaststelling van het overschot bereids rekening is gehouden).

(2) Rente berekend over het kapitaal na aftrek van dat deel, dat niet uit bedrijfsoverwegingen doch uit hoofde van bijzonderen staatszorg werd verstrekt.

(3) Hiertegenover staat de geldswaarde van door den P.T.T.-dienst ten bate van den Lande verrichte diensten, geraamd op f 4.287.500

(4) Storting ten bate van het reservefonds verminderd met de uitgaven voor vernieuwingen ten laste van dat fonds en de rente van dat fonds (vergelijk de Voorloopige Kapitaalrekening in stuk 15 van Afd. VIII).

(5) Hiertegenover staat de geldswaarde van de door den dienst der S.S. en Tr. ten bate van den P.T.T.-dienst verrichte diensten, geraamd op f 342.000.

VI. OVERZICHT VAN ALLERLEI MIDDELEN.

ALLERLEI MIDDELEN.	UITKOMSTEN.						RAMINGEN.	
	1920.	1921.	1922.	1923.	1924.	1925.	1926.	1927.
Aandeel in de winst van de Javasche Bank	1 920 017	2 319 714	2 319 714	2 834 311	11 687 722	3 563 275	3 200 000	3 500 000
Afstaad van grond	3 905 245	3 372 024	3 676 480	4 194 543	2 534 189	5 030 338	3 607 000	4 158 000
Winsttaandeel in particuliere spoorwegondernemingen	478 844	351 043	504 466	390 477	391 809	599 295	480 000	630 000
Mijnconcessies	2 274 711	8 055 053	4 961 677	5 089 126	3 862 533	5 048 937	3 500 000	4 441 000
Allerlei	2 405 179	4 697 307	7 459 161	7 398 766	5 095 367	4 158 355	2 307 313	2 291 750
	10 983 996	18 795 141	18 921 498	19 907 223	23 571 420	18 400 250	13 094 313	15 020 750

VII. OVERZICHT VAN DE GEWONE LANDSUITGAVEN.

Alle bedragen zijn in guldens uitgedrukt.

GEWONE UITGAVEN uitgezonderd die voor monopolis, producten en bedrijven.	UITKOMSTEN.						RAMINGEN.	
	1920.	1921.	1922.	1923.	1924.	1925.	1926.	1927.
1. Algemeen bestuur (Regeering, Hooge Colleges en departementen van burgerlijk algemeen bestuur).....	6 434 660	6 808 069	7 286 599	6 361 810	6 541 392	17 322 597	7 844 207	8 263 926
2. Binnenlandsch bestuur.....	18 642 268	18 574 617	18 207 610	18 403 204	18 373 030	21 465 184	28 904 139	28 462 005
3. Vorsten, grooten, afgezanten enz.	3 521 646	3 980 565	3 980 827	5 830 231	6 051 368	6 076 197	7 105 000	7 504 187
4. Andere bestuursuitgaven....	3 405 133	2 987 626	3 950 626	3 069 320	3 153 806	3 255 833	3 677 935	4 040 825
5. Plaatselijk en gewestelijk zelfbestuur.....	18 800 255	20 236 803	22 074 154	17 936 698	16 807 667	15 644 971	13 146 797	14 066 774
6. Rechtswezen.....	5 640 179	5 509 068	5 504 459	5 451 748	5 473 402	6 076 872	6 412 267	6 571 436
7. Gevangeniswezen.....	14 902 828	15 685 785	12 072 957	9 267 739	9 149 483	8 651 473	9 532 691	9 614 824
8. Politie.....	19 346 540	23 986 575	20 300 935	17 644 568	17 157 208	18 511 939	18 673 874	19 219 941
9. Andere uitgaven voor Justitie, politie enz.....	2 551 464	2 774 834	3 011 802	2 763 495	2 638 460	3 131 892	3 676 065	4 092 366
10. Rente en aflossing.....	44 043 223	71 783 598	74 168 710	78 200 810	83 552 667	82 827 044	87 425 664	89 255 675
11. Belastinginning.....	10 604 411	13 118 025	13 898 272	14 313 785	15 167 449	16 130 242	16 523 216	16 555 059
12. Wachtgelden, verlofsbezoldigingen en onderstanden (burgerlijke ambtenaren).....	3 746 632	6 068 735	6 709 216	5 476 843	4 317 719	4 145 000	5 275 000	5 240 000
13. Pensioenen (burgerlijke ambtenaren).....	11 179 399	12 288 396	16 022 140	15 923 798	18 451 071	20 255 500	20 730 500	24 042 000
14. Voorschotten (burgerlijke ambtenaren).....	4 304 762	4 734 416	4 660 275	6 022 432	6 394 909	6 854 639	6 160 000	6 910 000
15. Muntwezen....	8 197 478	11 579 926	5 762 729	14 203 364	417 581	1 174 416	1 501 500	1 576 500
16. Kredietwezen.....	506 420	511 086	504 903	472 965	469 588	496 930	705 381	718 492
17. Vervoerkosten van-, naar- en in Ned.-Indië (burgerlijke ambtenaren).....	17 989 518	21 576 699	20 707 117	16 323 055	15 256 497	15 386 400	16 501 400	17 184 300
18. Onderwijs.....	38 515 601	42 505 609	39 149 785	36 075 796	37 992 247	40 870 160	43 571 960	45 209 415
19. Eeredienst.....	1 112 074	1 073 675	1 033 634	1 076 704	1 121 338	1 523 740	1 420 800	1 646 600
20. Dienst der Volksgezondheid..	17 538 461	22 306 811	17 585 934	14 891 598	14 131 171	15 065 890	18 360 235	18 855 085
21. Landbouw, veeteelt en vischerij, nijverheid en handel.	5 987 991	5 504 821	5 019 612	4 298 843	4 343 145	4 456 308	5 134 095	5 484 792
22. Burgerlijke openbare werken.	45 492 855	49 168 828	28 301 224	24 879 724	28 720 980	30 029 500	28 158 678	31 784 739
23. Mijnwezen, uitgezonderd mijnconcessies.....	2 712 042	3 636 118	2 765 145	2 159 211	1 916 420	2 106 970	1 831 929	2 108 841
24. Oorlog.....	100 088 029	107 877 846	108 603 305	84 549 028	75 310 015	71 221 279	73 754 088	76 106 264
24A. Militaire pensioenslasten (Oorlog).....	18 065 891	19 545 591	22 568 628	22 502 754	24 149 257	25 978 135	26 019 100	27 935 600
25. Oorlogsmarine.....						13 742 820	17 215 102	28 700 138
25A. Scheepvaart en marine-etablis- siment.....	37 214 046	42 299 510	42 461 936	31 913 537	30 091 744	20 578 924	23 186 000	25 047 008
26. Allerlei (w. o. duurttoeslag tot en met 1925).....	70 993 535	73 823 130	58 497 606	29 766 600	23 617 382	13 229 609	9 540 155	10 597 024
Te zamen.....	531 337 341	609 946 762	564 920 140	489 779 660	475 768 996	486 209 964	501 987 778	536 793 816

VIII. GEWONE ONTVANGSTEN RECHTSTREEKS TEGENOVER GEWONE
Alle bedragen zijn in guldens uitgedrukt. LANDSUITGAVEN STAANDE.

De ontvangsten staan rechtstreeks tegenover de ondervolgende groepen van gewone landsuitgaven.	UITKOMSTEN.						RAMINGEN.	
	1920.	1921.	1922.	1923.	1924.	1925.	1926.	1927.
1. Algemeen bestuur (Regering, Hooge Colleges en departementen van burgerlijk algemeen bestuur).....	7 861	13 281	15 078	27 755	21 535	34 370	23 000	35 000
2. Binnenlandsch bestuur.....	2 055 413	3 727 589	3 743 590	5 819 922	5 972 295	6 161 869	6 180 040	5 457 300
3. Vorsten, grooten, afgezanten enz.....	27 083	97 693	384 410	81 231	199 295	27 073	135 316	156 224
4. Andere bestuursuitgaven.....	100 000	100 000	100 000	—	—	—	—	2 430
5. Plaatselijk en gewestelijk zelfbestuur.....	84 157	75 564	118 069	110 624	245 064	108 022	148 455	135 120
6. Rechtswezen.....	1 117 016	1 310 916	1 501 350	1 442 297	1 620 307	1 603 274	1 550 000	1 595 000
7. Gevangeniswezen.....	5 116 114	5 616 149	4 832 575	4 191 900	4 324 091	4 892 871	4 721 800	5 028 500
8. Politie.....	779 836	1 026 705	1 177 514	840 317	901 409	840 830	786 107	814 184
9. Andere uitgaven voor justitie, politie enz.....	965 905	1 343 821	1 253 429	1 495 589	1 940 998	1 857 143	1 996 100	1 983 000
10. Rente en aflossing.....	54 618	73 367	72 757	52 584	52 797	85 798	231 120	221 520
11. Belastinginning.....	—	—	—	—	6 085	35 538	26 820	52 060
12. Wachtgelden, verlofsbezoldigingen en onderstanden (burgerlijke ambtenaren).....	—	—	—	—	—	—	—	—
13. Pensioenen (burgerlijke ambtenaren).....	1 207 000	1 187 755	1 312 585	1 338 996	1 344 033	1 521 881	1 405 500	1 549 500
14. Voorschotten (burgerlijke ambtenaren).....	3 706 015	3 859 751	4 239 423	5 851 440	6 143 333	6 666 917	6 160 000	6 910 000
15. Muntwezen.....	11 869 145	21 233 141	13 057 955	1 226 778	4 456 459	2 006 365	1 500 000	1 575 000
16. Kredietwezen.....	187 091	225 654	220 008	900 822	1 125 826	709 120	806 006	862 992
17. Vervoerkosten van, naar- en in Ned.-Indië (burgerlijke ambtenaren).....	—	—	—	—	—	—	—	—
18. Onderwijs.....	2 515 487	3 039 050	4 010 384	4 667 800	5 406 080	5 308 580	6 450 100	6 201 560
19. Eeredienst.....	12 321	14 140	6 732	17 870	5 800	24 220	10 000	15 000
20. Dienst der Volksgezondheid.....	657 722	592 713	1 055 004	1 598 950	1 417 730	1 412 470	2 061 630	2 103 580
21. Landbouw, veeteelt en vischerij, nijverheid en handel.....	232 391	345 760	415 091	341 314	360 811	461 402	415 087	440 372
22. Burgerlijke openbare werken.....	3 482 917	3 727 681	3 469 511	4 173 231	11 278 857	12 885 468	11 232 134	13 251 288
23. Mijnwezen, uitgezonderd mijnconcessies.....	404 391	374 345	443 912	359 703	388 341	230 866	252 500	314 500
24. Oorlog.....	3 166 538	5 715 847	7 701 191	9 992 504	9 144 166	8 539 147	10 801 080	12 258 166
24A. Militaire pensioenslasten (Oorlog).....	81 592	73 917	72 195	69 061	54 919	55 274	68 500	68 500
25. Oorlogsmarine.....	—	—	—	—	—	463 890	734 000	619 000
25A. Scheepvaart en marine-etablisement.....	14 493 677	17 769 337	17 366 240	15 048 329	15 449 541	—	17 843 000	20 298 050
26. Allerlei.....	2 087 679	2 536 037	3 162 881	3 482 450	2 915 674	4 592 438	3 829 229	4 129 773
Te zamen.....	54 461 969	74 080 213	69 731 884	63 131 467	74 775 446	77 678 119	79 367 524	86 077 569

IX. OVERZICHT VAN DE ZUIVERE GEWONE LANDSUITGAVEN.

Alle bedragen zijn in guldens uitgedrukt.

Gewone uitgaven (uitgezonderd die voor monopolies, producten en bedrijven), na aftrek van het bedrag der rechtstreeks tegenover uitgaven staande ontvangsten.	UITKOMSTEN.						RAMINGEN.	
	1920.	1921.	1922.	1923.	1924.	1925.	1926.	1927.
1. Algemeen bestuur (Regeering, Hooge Colleges en departementen van burgerlijk algemeen bestuur).....	6 426 799	6 794 788	7 271 521	6 334 055	6 519 857	17 288 227	7 821 207	8 228 926
2. Binnenlandsch bestuur.....	16 586 855	14 847 028	14 464 020	12 583 282	12 400 735	15 303 315	22 724 099	23 004 705
3. Vorsten, grooten, afgezanten enz.....	3 494 563	3 882 872	3 596 417	5 749 000	5 852 073	6 049 124	6 969 684	7 347 963
4. Andere bestuursuitgaven.....	3 305 133	2 887 626	3 850 626	3 069 320	3 153 806	3 255 833	3 677 985	4 038 395
5. Plaatselijk en gewestelijk zelfbestuur.....	18 516 098	20 161 239	21 956 085	17 826 074	16 562 603	15 536 949	12 998 342	13 931 654
6. Rechtswezen.....	4 523 163	4 198 152	4 003 109	4 009 451	3 853 095	4 473 098	4 862 267	4 976 436
7. Gevangeniswezen.....	9 786 714	10 069 636	7 240 382	5 075 839	4 825 392	3 758 602	4 810 891	4 586 324
8. Politie.....	18 566 704	22 959 870	19 123 421	16 804 251	16 255 799	17 671 109	17 887 767	18 405 757
9. Andere uitgaven voor justitie, politie enz.....	1 585 559	1 431 013	1 758 373	1 267 906	697 462	1 274 749	1 679 965	2 109 366
10. Rente en aflossing.....	43 988 605	71 710 231	74 095 953	78 148 226	83 499 870	82 741 246	87 194 544	89 084 155
11. Belastinginning.....	10 604 411	13 118 025	13 898 272	14 313 785	15 161 364	16 094 704	16 496 396	16 502 999
12. Wachtgelden, verlofsbezoldigingen en onderstanden (burgerlijke ambtenaren).....	3 746 632	6 068 735	6 709 216	5 476 843	4 317 719	4 145 000	5 275 000	5 240 000
13. Pensioenen (burgerlijke ambtenaren).....	9 972 399	11 100 641	14 709 555	14 584 802	17 107 038	18 733 619	19 325 000	22 492 500
14. Voorschotten (burgerlijke ambtenaren).....	598 747	874 665	420 852	170 992	251 576	187 722	—	—
15. Muntwezen.....	(*) - 3 671 667	(*) - 9 653 215	(*) - 7 295 228	12 976 586	(*) - 4 038 878	(*) - 831 949	1 500	1 500
16. Kredietwezen.....	319 329	285 432	284 895	(*) - 427 857	(*) - 656 238	(*) - 212 190	(*) - 100 625	(*) - 144 500
17. Vervoerkosten van-, naar- en in Ned.-Indië (burgerlijke ambtenaren).....	17 989 518	21 576 699	20 707 117	16 323 055	15 256 497	15 386 400	16 501 400	17 184 300
18. Onderwijs.....	36 000 114	39 466 559	35 139 401	31 407 996	32 586 167	35 561 580	37 121 860	39 007 855
19. Eeredienst.....	1 099 753	1 059 535	1 076 902	1 058 834	1 115 538	1 499 520	1 410 800	1 631 600
20. Dienst der Volksgezondheid..	16 880 739	21 714 098	16 530 930	13 292 648	12 713 441	13 653 420	16 298 605	16 751 505
21. Landbouw, veeteelt, visscherij, nijverheid en handel.....	5 705 600	5 159 061	4 604 521	3 957 529	3 982 334	3 994 906	4 719 008	5 044 420
22. Burgerlijke openbare werken.	42 009 988	45 441 147	24 831 713	20 706 493	17 442 123	17 144 032	16 926 544	18 533 501
23. Mijnwezen, uitgezonderd mijnconcessies.....	2 307 651	3 261 773	2 321 233	1 799 508	1 528 079	1 876 104	1 579 429	1 794 341
24. Oorlog.....	96 921 491	102 161 999	100 962 114	74 556 524	66 165 849	62 682 132	62 953 008	63 848 098
24A. Militaire pensioenslasten (Oorlog).....	17 984 299	19 471 674	22 496 433	22 433 693	24 094 338	25 922 861	25 950 600	27 867 100
25. Oorlogsmarine.....						13 278 930	16 481 102	28 081 138
25A. Scheepvaart en marine-etablisement.....	22 720 369	24 530 173	25 095 696	16 865 208	14 642 203	3 425 631	5 343 000	4 748 958
26. Allerlei (w.o. duurtetoeslag tot en met 1925).....	68 905 856	71 287 093	55 334 725	36 284 150	25 701 708	8 637 171	5 710 926	6 467 251
Te zamen.....	476 875 372	535 866 549	495 188 256	426 648 193	400 991 550	408 531 845	422 620 254	450 716 247

(*) Overschot aan ontvangsten.

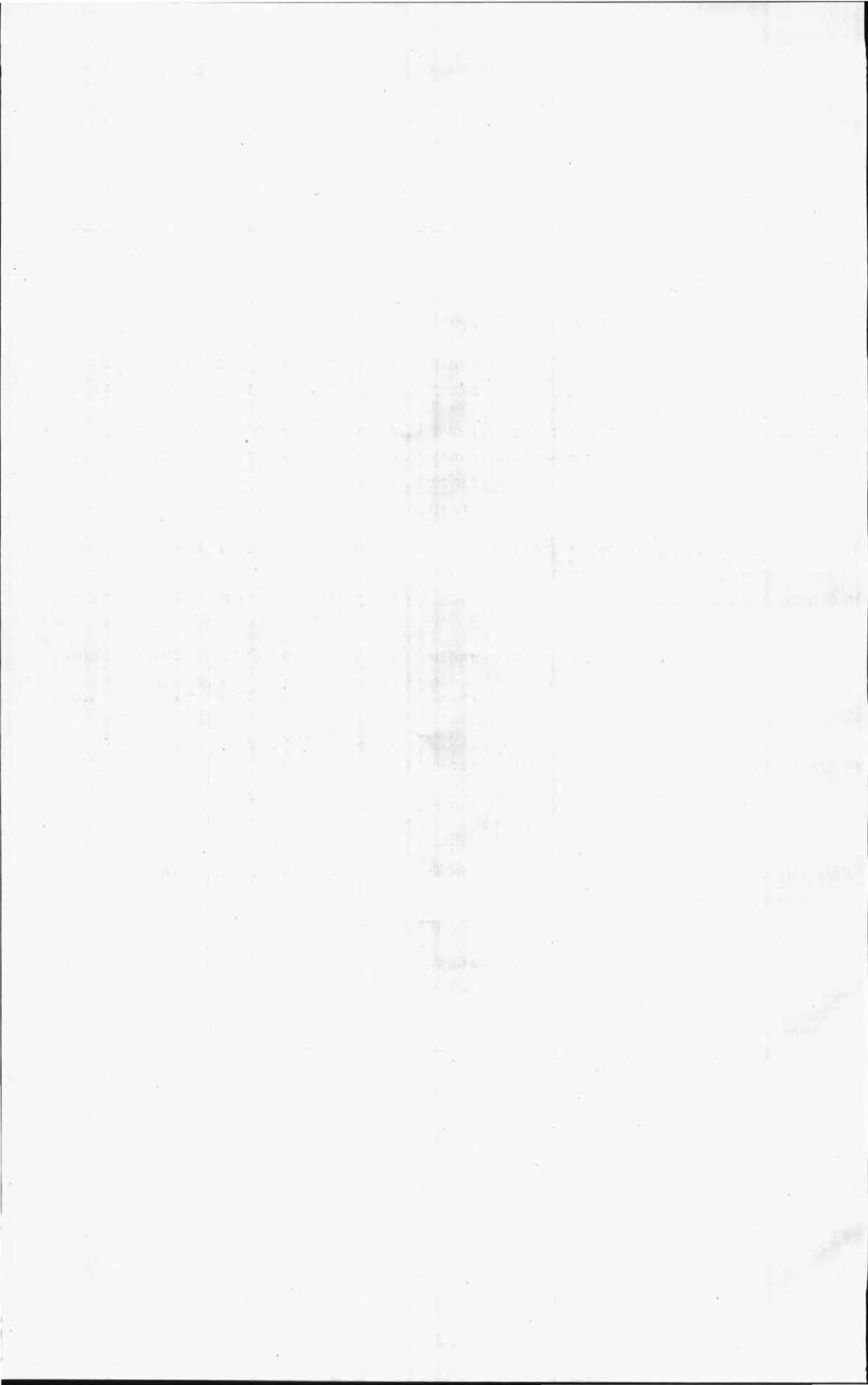

VOLKSRAAD
EERSTE GEWONE ZITTING 1926.
ONDERWERP I — STUK F, 1.

BEGROOTING VAN NEDERLANDSCH-INDIË
VOOR HET DIENSTJAAR
1927.

BIJLAGE 1 VAN DE FINANCIËELE NOTA.

OPGAVE VAN DE ONTVANGSTEN EN UITGAVEN IN DUIZENDTALLEN VAN
GULDENS OVER HET TIJDVAK 1867—1911.

JAAR.	ONTVANGSTEN			UITGAVEN				VERSCHIL gewone ontvangsten en gewone uitgaven.	
	te zamen.	wegens uitkeeringen uit de overschotten van dienstjaren tot het tijdvak 1867—1911 behoorend.	gewone.	te zamen.	wegens bijdragen aan de Rijksmiddelen.	buitengewone.	gewone.	voordeelig.	nadeelig.
a.	b.	c.	d.	e.	f.	g.	h.	i.	j.
1867	(¹) 187 538	—	137 538	110 411	14 856	—	95 555	41 983	—
1868	115 234	—	115 234	108 382	10 771	340	97 271	17 963	—
1869	115 627	—	115 627	111 681	10 350	—	101 331	14 296	—
1870	123 525	—	123 525	115 765	10 458	11	105 296	18 229	—
1871	135 531	—	135 531	115 836	10 649	156	105 031	30 500	—
1872	138 208	5 497	132 711	127 945	16 243	78	111 624	21 087	—
1873	146 431	11 880	134 551	142 897	20 427	305	122 165	12 386	—
1874	146 843	2 420	144 423	137 039	10 545	248	126 246	18 177	—
1875	165 786	18 118	147 668	154 250	25 160	1 275	127 815	19 853	—
1876	150 660	10 764	139 896	158 519	2 700	4 527	151 292	—	11 396
1877	162 649	7 807	154 842	159 081	2 300	10 667	146 114	8 728	—
1878	149 473	5 043	144 430	148 729	—	7 996	140 733	3 697	—
1879	144 516	—	144 516	156 043	—	11 190	144 853	—	337
1880	146 838	—	146 838	146 936	—	11 833	135 103	11 735	—
1881	137 802	—	137 802	151 232	—	10 973	140 259	—	2 457
1882	130 315	—	130 315	149 583	—	12 510	137 073	—	6 758
1883	141 627	—	141 627	149 964	—	9 234	140 730	897	—
1884	142 266	—	142 266	143 574	—	8 030	135 544	6 722	—
1885	133 981	—	133 981	130 873	—	9 715	121 158	12 823	—
1886	131 259	—	131 259	128 885	—	7 220	121 665	9 594	—
1887	143 351	—	143 351	117 896	—	4 564	113 332	30 019	—
1888	121 690	2 000	119 690	128 349	—	8 066	120 283	—	593
1889	132 332	1 500	130 832	129 133	—	6 586	122 547	8 285	—
1890	137 789	1 500	136 289	127 737	—	7 883	119 854	16 435	—
1891	116 397	730	115 667	130 639	—	10 920	119 719	—	4 052
1892	127 319	550	126 769	135 339	—	11 046	124 293	2 476	—
1893	136 101	450	135 651	127 949	—	9 331	118 618	17 033	—
1894	128 419	450	127 969	138 684	—	9 998	128 686	—	717
1895	131 243	400	130 843	139 459	—	11 632	127 827	3 016	—
1896	133 034	400	132 634	143 702	—	10 363	133 339	—	655
1897	130 385	400	129 985	148 626	—	9 959	138 667	—	8 682
1898	132 432	400	132 032	150 709	—	15 027	135 682	—	3 650
1899	142 600	400	142 200	144 372	—	6 556	137 816	4 384	—
1900	151 809	—	151 809	146 115	—	8 682	137 433	14 376	—
1901	149 380	—	149 380	149 903	—	9 837	140 066	9 314	—
1902	146 617	—	146 617	160 675	—	11 000	149 675	—	3 058
1903	151 365	—	151 365	167 111	—	12 256	154 855	—	3 490
1904	152 617	—	152 617	166 537	—	10 905	155 632	—	3 015
1905	155 646	—	155 646	166 228	—	8 915	157 303	—	1 662
1906	169 331	—	169 331	167 543	—	7 427	160 116	9 215	—
1907	185 804	—	185 804	173 576	—	5 120	168 456	17 348	—
1908	190 050	—	190 050	191 321	—	6 808	184 513	5 537	—
1909	197 488	—	197 488	200 863	—	9 561	191 302	6 186	—
1910	221 516	—	221 516	231 427	—	17 757	213 670	7 846	—
1911	248 519	—	248 519	249 790	—	16 506	233 284	15 235	—
Te zamen per kolom.	6 629 393	70 709	6 558 684	6 681 303	134 459	353 013	6 193 831	415 375	50 522

(¹) Hieronder is begrepen het bedrag van f 14 926 000, dat op 1 Januari 1868 in 's Lands kassen voorhanden was aan overschotten van aan 1867 voorafgaande dienstjaren en op grond van de 2de zinsnede van art. 98 (oud) der Indische Comptabiliteitswet onder de middelen van 1867 is opgenomen.

Het zuiver overschot op de gewone middelen en de gewone uitgaven bedroeg alzoo f 415 375 000 —
f 50 522 000 (verschil der kolommen i en j) = f 364 853 000

Bovendien werden gelden opgenomen tot een gezamenlijk bedrag van 138 994 000

(de geheele opbrengst van de geldleeningen van 1883 en 1898, onderscheidenlijk van f 45 157 000 en f 55 359 000, benevens f 33 478 000 van de opbrengst der geldleening van 1905, zie de wet in *Nederlandsch Staatsblad* 1916 n°. 451).

Te zamen f 503 847 000

Van laatstgenoemd bedrag is,

- a. rechtstreeks toegevoegd aan de Rijksmiddelen f 16 375 000
(zie de wetten in *Nederlandsch Staatsblad* 1868 n°. 182, 1869 n°. 212 en 1872 n°. 3).
- b. bijgedragen aan de Rijksmiddelen door vereening ten laste van de Indische begrotingen (zie kolom f) 134 459 000
- c. besteed aan buitengewone uitgaven (zie kolom g) 353 013 000

Tezamen. f 503 847 000

VOLKSRAAD
EERSTE GEWONE ZITTING 1926.

ONDERWERP 1 — STUK F, 2.

BEGROOTING VAN NEDERLANDSCH-INDIË
VOOR HET DIENSTJAAR

1927.

BIJLAGE 2 VAN DE FINANCIËELE NOTA.

II. BEREKENING VAN DE SLOTEN DER

Alle bedragen zijn in guldens uitgedrukt.

Jaar.	GEWONE DIENST.				BUITENGEWONE DIENST.				DIENST DER	
	Uitgaven.	Ontvang- sten.	Slot.		Uitgaven.	Ontvang- sten.	Slot.		Uitgaven.	Ontvang- sten.
			Voordeelig.	Nadeelig.			Voordeelig.	Nadeelig.		
1912	247 795 524	270 549 955	22 754 431	—	21 229 788	—	—	21 229 788	—	—
1913	287 835 671	311 354 200	23 518 529	—	39 235 616	—	—	39 235 616	—	—
1914	295 323 088	281 403 431	—	13 919 652	48 619 681	—	—	48 619 681	—	—
1915	306 334 438	309 733 984	3 399 546	—	41 552 501	—	—	41 552 501	—	—
1916	330 674 308	343 126 942	12 452 634	—	41 474 486	—	—	41 474 486	899 800	—
1917	369 604 913	360 138 572	—	9 466 341	48 929 800	—	—	48 929 800	1 868 600	—
1918	421 023 875	384 330 934	—	36 642 941	70 286 027	851 358	—	69 434 669	1 772 433	3 000 000
1919	521 681 541	468 958 076	—	52 723 465	97 572 999	7 534 162	—	90 038 837	5 245 068	3 700 000
1920	728 639 651	563 859 518	—	164 780 133	138 695 539	261 154	—	138 434 385	7 401 646	5 100 000
1921	819 392 721	717 286 220	—	102 106 501	189 929 784	496 093	—	189 433 691	10 941 613	5 100 000
'12/'21	4 328 305 725	4 010 791 832	62 125 140	379 639 033	737 526 221	9 142 767	—	723 383 454	28 129 160	16 900 000
1922	749 440 253	744 060 179	—	5 380 074	87 096 330	648 167	—	86 448 163	13 016 225	5 100 000
1923	636 234 787	645 249 423	9 014 636	—	64 770 578	345 065	—	64 425 513	9 621 275	5 100 000
1924	615 090 863	701 417 774	86 326 911	—	48 533 236	7 472 328	—	41 060 408	6 185 874	5 100 000
1925	634 502 093	738 626 483	104 124 390	—	39 059 875	1 665 396	—	37 394 479	7 976 876	5 100 000
	6 963 573 721	6 840 145 691	261 591 077	385 019 107	976 986 240	19 274 223	—	957 712 017	64 932 410	37 300 000
				123 428 030						

INDISCHE BEGROOTINGSREKENINGEN 1912—1925.

VLOOTUITBREIDING.		VOEDSELVOORZIENING.				GEHEELE DIENST.				Jaar.
Slot.		Uitgaven.	Ontvangsten.	Slot.		Uitgaven.	Ontvangsten.	Slot.		
Voordeelig.	Nadeelig.			Voordeelig.	Nadeelig.			Voordeelig.	Nadeelig.	
—	—	—	—	—	—	269 025 312	270 549 955	1 524 643	—	1912
—	—	—	—	—	—	327 071 287	311 354 200	—	15 717 087	1913
—	—	—	—	—	—	343 942 764	281 403 431	—	62 539 333	1914
—	—	—	—	—	—	347 886 939	309 733 984	—	38 152 955	1915
—	899 800	—	—	—	—	373 048 594	343 126 942	—	29 921 652	1916
—	1 868 600	—	—	—	—	420 403 313	360 138 572	—	60 264 741	1917
1 227 567	—	19 490 580	11 491 234	—	7 999 346	512 572 915	399 723 526	—	112 849 389	1918
—	1 545 068	96 686 510	62 905 251	—	33 781 259	721 186 118	543 097 489	—	178 088 629	1919
—	2 301 646	185 698 380	187 141 751	1 443 371	—	1 060 435 216	756 362 423	—	304 072 793	1920
—	5 841 613	35 752 005	68 880 342	33 128 337	—	1 056 016 123	791 762 635	—	264 253 468	1921
1 227 567	12 456 727	337 627 475	330 418 578	34 571 708	41 780 605	5 431 588 581	4 367 253 177	1 524 643	1 065 860 047	'12/'21
—	7 916 225	3 769 511	2 495 813	—	1 273 698	853 322 319	752 304 159	—	101 018 160	1922
—	4 521 275	—	—	—	—	710 626 640	650 694 488	—	59 932 152	1923
—	1 085 874	—	—	—	—	669 809 973	713 990 602	44 180 629	—	1924
—	2 879 876	—	—	—	—	681 541 844	745 391 879	63 850 035	—	1925
1 227 567	28 859 977	341 396 986	332 914 391	34 571 708	43 054 303	8 346 889 357	7 229 634 305	109 555 307	1 226 810 359	
	27 632 410				8 482 595				1 117 255 052	

VOLKSRAAD
EERSTE GEWONE ZITTING 1926.
ONDERWERP 1 — STUK F, 3.

BEGROOTING VAN NEDERLANDSCH-INDIË
VOOR HET DIENSTJAAR
1927.

BIJLAGE 3 VAN DE FINANCIEËLE NOTA.

Alle bedragen zijn in guldens uitgedrukt.

OVERZICHT VAN DEN BUITENGEWONEN

	1867 tot en met 1911.	1912 tot en met 1914.	1915.	1916.	1917.
UITGAVEN.					
Monopolies:					
Opiumbereiding.....	3 881 410	—	—	25 643	—
Pandhuisdienst.....	15 131 907	13 237 373	1 755 000	2 672 000	4 986 000
Zoutregie.....	1 792 307	1 588 096	655 726	854 565	347 659
Producten:					
Kina-onderneming.....	—	—	—	—	—
Landscaoutchoubedrijf.....	34 735	916 224	542 950	862 258	1 190 599
Boschwezen.....	—	—	—	—	—
Goud- en zilvermijnen.....	—	—	—	—	567 757
Bangka-tinwinning.....	2 196 000	1 923 934	547 000	1 738 340	1 366 020
Steenkolenontginningen.....	2 800 852	4 708 419	884 789	1 043 732	1 635 287
Deelname in de Ned.-Ind. Aardolie Mij.....	—	—	—	—	—
IJzerertsen.....	—	—	—	—	—
Bedrijven:					
Havenwezen.....	—	—	—	—	8 139 525
Baggerdienst.....	—	—	—	—	—
Waterkracht- en Electriciteitsbedrijven.....	—	—	—	—	—
Landsdrukkerij.....	—	—	44 533	14 287	8 940
Vervoerdiensten.....	—	144 647	133 497	91 644	—
Post-, telegraaf- en telefoondienst.....	10 416 866	7 679 301	1 388 659	2 377 209	4 812 721
Spoor- en tramwegen (w. o. Atjehtram) alsmede automobieldiensten.....	219 578 135	50 164 914	20 821 495	19 325 685	24 322 663
Landsuitgaven:					
Terugbrenging van particuliere landen tot het Landsdomein	7 000 000	—	—	—	785 634
Voorschotten aan zelfbesturende landschappen.....	—	—	—	590 000	—
Kapitaalverstrekking aan de centrale kas voor het volks- credietwezen en aan bijzondere banken.....	—	1 232 776	235 070	99 500	23 930
Voorschotten woningverbetering in het belang der pest- bestrijding.....	—	578 105	818 556	1 420 145	371 971
Ondersteuning nijverheidsondernemingen.....	—	—	—	—	—
Woningbouw Burgerlijk personeel.....	—	—	—	—	—
Bevloeings- en andere waterwerken.....	38 126 065	771 747	161 067	195 756	240 416
Werken in het belang der gezondheid (drinkwaterleidingen).	2 390 230	32 967	332 827	135 917	130 687
Havens (1916) en vaarwaters.....	46 318 845	24 648 348	13 023 826	10 027 805	—
Mijnwezen.....	—	—	90 000	—	—
Artillerie-constructiewinkel.....	—	—	—	—	—
Reproductiebedrijf Topografischen dienst.....	—	—	—	—	—
Graslanden Tjimahi.....	—	—	—	—	—
Geneuitgaven (woningbouw personeel landmacht).....	—	—	—	—	—
Dokken.....	3 345 344	1 140 114	7 500	—	—
Marine-etablisement.....	—	318 120	110 006	—	—
Aanbouw kabelschip „Zuiderkruis”.....	—	—	—	—	—
Andere uitgaven.....	—	—	—	—	—
Voorschotten volkshuisvesting en aankoop particuliere landen.....	—	—	—	—	—
Aanleg nieuwen hoofdverkeersweg over het land Kedoeng Ha la ng zoomede overbrugging van de Tjiliwoeng (Buitenzorg g	—	—	—	—	—
Te zamen.....)	353 012 696	109 085 085	41 552 501	41 474 486	48 929 800
ONTVANGSTEN.					
Monopolies:					
Landspandhuizen.....
Ontvangsten rechtstreeks tegenover gewone landsuitgaven staande.....
Terugbetaling voorschotten voor woningverbetering in het belang der pestbestrijding.....
Rente en terugbetaling voorschotten volkshuisvesting en aankoop particuliere landerijen.....
Terugbetaling van aan de gemeente Buitenzorg verstrekt voorschotten voor aanleg nieuwen hoofdverkeersweg . ^e
Rente en aflossing van voorschotten en leeningen aa Zelfbesturen voor groote werken.....

ENST IN DE JAREN 1867—1925.

1918.	1919.	1920.	1921.	1922.	1923.	1924.	1925.	Te zamen.
5 000	29 090	116 205	233 214	37 611	660	1 140	22 500	4 352 473
6 279 000	378 056	8 170 043	12 220 194	7 421 801	2 489 457	136 004	4 902 840	79 779 675
327 028	981 539	911 304	779 078	494 242	641 095	923 958	1 263 875	11 560 463
—	—	—	—	—	—	14 284	5 346	19 630
1 513 190	1 235 037	1 418 464	1 010 060	788 044	665 506	453 420	647 650	11 278 137
—	—	—	—	—	—	—	1 420 000	1 420 000
735 254	1 962 649	861 787	725 511	525 855	82 100	113 749	192 532	5 767 194
1 071 372	2 424 023	2 713 694	2 526 959	887 622	779 746	1 197 199	1 798 200	21 170 109
3 261 819	3 264 401	2 913 296	3 831 836	3 023 470	2 212 541	2 154 478	1 381 393	33 116 313
—	—	—	500 000	—	1 000 000	1 000 000	500 000	3 000 000
—	—	—	—	110 714	—	47 344	6 421	164 479
8 791 865	10 058 014	18 785 403	34 670 248	20 117 078	14 496 057	4 261 558	1 980 900	121 300 648
1 223 361	2 999 896	1 473 073	2 421 111	279 549	1 008 800	72 346	15 400	9 493 536
77 094	1 339 127	3 143 100	4 635 843	4 580 196	4 807 167	2 425 994	747 398	21 755 919
87 648	23 226	437 472	978 547	397 495	392 185	30 966	20 941	2 436 240
253 017	305 203	130 337	816 186	386 916	—	—	—	2 261 447
5 843 812	7 760 602	10 843 644	15 078 066	7 494 544	2 640 233	1 350 058	1 125 000	78 800 765
29 732 190	39 920 349	65 473 586	92 811 066	28 996 043	19 719 484	17 392 488	14 895 100	643 153 198
8 937 679	22 154 504	12 197 000	3 831 421	1 958 865	1 700 000	8 974 870	776 428	68 316 401
35 000	275 093	30 187	42 000	592 000	188 519	—	—	1 752 799
—	—	—	—	—	—	—	—	1 591 276
—	349 521	—	—	—	—	—	—	3 538 298
—	—	55 842	—	—	—	—	—	55 842
—	—	—	—	793 652	1 060 000	779 250	1 836 350	4 469 252
364 609	272 096	4 722 232	5 832 935	3 820 270	3 354 900	3 373 950	3 893 000	65 129 043
1 561 688	1 342 207	1 518 464	1 559 744	644 222	491 560	484 000	38 900	10 663 413
—	—	—	—	—	—	—	—	94 018 824
153 335	—	243 181	486 660	347 762	971 756	717 435	665 362	3 676 481
—	—	—	—	—	—	38 205	31 310	69 515
—	—	—	—	—	—	—	5 000	5 000
—	—	—	1 880 301	1 020 874	1 322 848	781 402	297 029	5 302 454
—	—	—	—	—	—	—	—	4 492 958
—	—	550 688	2 100 296	2 002 515	3 115 109	994 800	591 000	9 782 525
—	—	—	—	—	909 003	275 360	—	1 184 363
32 066	30 366	42 098	—	—	—	—	—	104 530
—	478 000	1 944 439	958 518	144 000	621 801	538 978	—	4 685 736
—	—	—	—	231 000	100 000	—	—	331 000
70 286 027	97 572 999	138 695 539	189 929 784	87 096 330	64 770 578	48 533 236	39 059 875	1 329 998 936
—	6 935 324	—	—	—	—	6 562 714	206 707	—
851 358	598 838	261 154	496 098	648 167	190 500	396 000	262 000	—
—	—	—	—	—	82 974	—	1 138 237	—
—	—	—	—	—	—	9 689	—	—
—	—	—	—	—	71 591	504 425	58 452	—

VOLKSRAAD
EERSTE GEWONE ZITTING 1926.
ONDERWERP 1 — STUK F, 4.

BEGROTING VAN NEDERLANDSCH-INDIË
VOOR HET DIENSTJAAR
1927.

BIJLAGE 4 VAN DE FINANCIËELE NOTA.

OVERZICHT VAN DEN BUITENGEWONEN

Alle bedragen zijn in guldens uitgedrukt.

1927		1926		OMSCHRIJVING.	1927	1926	1927	1926
Hoofd- stuk I.	Hoofd- stuk II.	Hoofd- stuk I.	Hoofd- stuk II.					
Onderafd.		Onderafd.						
A. UITGAVEN.								
Monopolies.								
303	324	303	325	opiumbereiding	1 858 200	7 500		
	328		329	pandhuisdienst	705 000	350 500		
807	813	807	814	zoutregie	1 055 000	836 000	3 618 200	1 194 000
Producten.								
	621		628	kinaonderneming	150 500	95 000		
	623		631	landscaoutchoucbedrijf	965 101	572 484		
	624 en 625		632 en 633	boschwezen	1 738 555	1 424 937		
805	810	805	811	goud- en zilvermijnen	Memorie.	346 250		
"	"	"	"	Bangka-tinwinning	2 685 000	2 310 000		
"	"	"	"	steenkolenontginningen	1 942 000	1 779 000		
	811		812	deelname in nieuwe mijnbedr.	1 000 000	2 500 000		
	812		813	ijzerertsen	Memorie.	Memorie.		
806		806		deelname in de Nederlandsch-Indische Aardolie Mij	1 000 000	1 000 000	9 481 156	10 027 671
Bedrijven.								
	718		720	havenbedrijven. Tandjong Priok	1 050 000	1 500 000		
	"		"	Soerabaja	1 950 000	1 385 000		
	"		"	Makassar	80 000	50 000		
	"		"	Belawan	400 000	400 000		
	"		"	Emmahaven	130 000	80 000		
	"		"	Semarang	150 000	100 000		
	"		"	kleine havens	815 000	1 060 000		
	719		721	zeehaven en kolenstation Sabang	40 000	40 000		
701		701		aanschaffing van benodigdheden ten behoeve van de havenwerken	Memorie.	Memorie.		
701	722	701	723	aanschaffing van baggermaterieel	209 000	50 000		
802	806	802	807	waterkr.- en electriciteitsbedrijven	2 132 760	2 411 420		
804	809	804	810	landsdrukkerij	30 000	19 000		
808	814	808	815	post-, telegraaf- en telefoon-dienst	2 448 000	2 231 300		
809	815, 816 en 817	809	816 en 818	spoor- en tramwegen, alsmede automobiëldiensten	20 950 300	20 232 000	30 385 060	29 558 720
				overbrengen			43 484 416	40 780 391

DIENST IN DE JAREN 1927 EN 1926.

1927		1926		OMSCHRIJVING.	1927	1926	1927	1926
Hoofd- stuk I.	Hoofd- stuk II.	Hoofd- stuk I	Hoofd- stuk II					
Onderafd.	Onderafd.	Onderafd.	Onderafd.					
				overgebracht			43 484 416	40 780 391
				Landsuitgaven.				
	425		424	terugbrenging van particuliere landen op Java tot het Landsdomein	7 500 000	665 001		
	425A		424B	buitengewone afkoop van particuliere landerijen in het westelijk deel van de residentie Batavia	1 833 000	665 000		
	427		426	opheffing van perdikan-privileges	Memorie.	Memorie.		
	435		433	voorschotten en leeningen aan Inlandsche Zelfbesturen voor groote werken	Memorie.	Memorie.		
	447		441 en 443	kapitaalverstrekking aan de centrale kas en aan volkskredietinstellingen	Memorie.	Memorie.		
	465		469	deelname in het kapitaal van Naamlooze Vennootschappen voor verbetering der volkshuisvesting	100 000	200 000		
	465A		469A	voorschotten aan gebiedsdeelen met eigen geldmiddelen voor de verbetering der Volkshuisvesting	100 000	Memorie.		
	705		705	woningbouw burgerlijk personeel	285 950	255 000		
701	709 710	701	712 713	bevoeiingswerken werken in het belang der volksgezondheid (drinkwaterleidingen)	4 250 000	3 401 000		
805	810	805	811	mijnwezen	670 000	322 500		
914	930 en 949	914	932 en 950	woningbouw personeel landmacht	659 200	928 000		
918	905	918	905	reproductiebedrijf van den Topografischen dienst	281 250	281 750		
916	922 960 1009	916	924 961 1009	artillerieconstructiewinkel	30 000	12 030		
				militaire graslanden	35 000	10 000		
				woningbouw personeel Zee-macht	Memorie.	Memorie.		
1015	1038	1015	1035	marine-etablisement	25 000	50 000		
				overbrengen	1 175 000	505 000		
							16 944 400	7 295 281
							60 428 816	48 075 672

1927		1926		OMSCHRIJVING.	1927	1926	1927	1926
Hoofd- stuk I.	Hoofd- stuk II.	Hoofd- stuk I.	Hoofd- stuk II.					
Onderafd.	Onderafd.	Onderafd.	Onderafd.					
				overgebracht			60 428 816	48 075 672
Middelenposten				B. ONTVANGSTEN.				
304				landspandhuizen	200 000			
408		408		rente en aflossing van voor- schotten en leeningen aan Inlandsehe zelfbesturen voor grootte werken	34 000	60 000		
427 en 428		428 en 429		rente en terugbetaling van voorschotten voor volkshuis- vesting en voor den aankoop van particuliere landerijen.	122 508	267 508		
429		429A		terugbetaling kosten aanleg nieuwen hoofdverkeersweg over het land Kedoeng Ha- lang (Buitenzorg)	Memorie.	Memorie.		
715				bijdrage in de kosten van aan- leg, vernieuwing, verbetering uitbreiding en onderhoud van bevoeiings- en andere waterstaatswerken	940 000			
				Tekort			1 296 508	327 508
							59 132 308	47 748 164

VOLKSRAAD

EERSTE GEWONE ZITTING 1926.

ONDERWERP 1 — STUK G, 1.

BEGROOTING VAN NEDERLANDSCH-INDIË
VOOR HET DIENSTJAAR
1927.

VERGELIJKING VAN DE RAMINGEN VOOR HET DIENSTJAAR 1927
MET DIE VAN 1926.

SAMENTREKKING VAN DE TOTALEN PER BEGROOTINGSADFDEELING.

Alle bedragen zijn in guldens uitgedrukt.

Afdeling.	Korte aanduiding.	Uitgaven in Nederland.				Uitgaven in Indië.			
		Raming voor		Verschil voor 1927.		Raming voor		Verschil voor 1927.	
		1927.	1926.	Meer.	Minder.	1927.	1926.	Meer.	Minder.
I.	Reg. en Hooge Coll.....	91 000	78 400	12 600	—	3 172 531	2 859 968	312 563	—
II.	Justitie	413 384	314 633	98 751	—	21 359 245	20 694 619	664 626	—
III.	Financiën.....	38 459 526	34 032 526	4 427 000	—	83 768 485	80 583 546	3 184 939	—
IIIA.	Ind. Schuld.....	87 818 075	87 177 375	640 700	—	1 437 600	1 792 600	—	355 000
IV.	Binn. Bestuur	765 035	548 722	216 313	—	89 076 394	78 666 862	10 409 532	—
V.	Onderw. en Eered.....	355 175	366 600	—	11 425	68 522 855	65 794 765	2 728 090	—
VI.	Landbouw, N. en H. ...	197 720	205 272	—	7 552	24 109 621	21 232 370	2 877 251	—
VII.	Burg. Openb. Werken ..	790 400	265 700	524 700	—	51 165 246	46 835 388	4 329 858	—
VIII.	Gouv. Bedrijven.....	15 708 000	14 258 530	1 449 470	—	136 327 928	138 477 251	—	2 149 333
IX.	Oorlog.....	10 287 167	10 499 670	—	212 503	66 165 347	63 558 198	2 607 149	—
X.	Marine.....	21 437 416	20 816 911	620 505	—	33 386 730	30 242 201	3 144 529	—
				<u>7 990 039</u>	<u>231 480</u>			<u>80 258 537</u>	<u>2 504 333</u>
		176 322 898	168 564 339	7 758 559		578 491 982	550 737 768	27 754 214	

DIENSTJAAR 1927 MET DIE VAN 1926 (GEHEELEN DIENST).

Afdeling.	Korte aanduiding.	Middelen in Nederland.				Middelen in Indië.			
		Raming voor		Verschil voor 1927.		Raming voor		Verschil voor 1927.	
		1927.	1926.	Meer.	Minder.	1927.	1926.	Meer.	Minder.
I.	Reg. en Hooge Coll.	Memorie	Memorie	—	—	33 000	21 000	12 000	—
II.	Justitie.....	24 500	20 500	4 000	—	9 127 000	8 801 400	325 600	—
III.	Financiën.....	2 161 500	2 092 500	69 000	—	360 725 751	346 281 909	14 443 842	—
IIIA.	Ind. Schuld.....	Memorie	Memorie	—	—	85 000	85 000	—	—
IV.	Binn. Bestuur	25 000	30 000	—	5 000	18 435 848	17 904 552	531 296	—
V.	Onderw. en Eered.	30 000	36 000	—	6 000	9 864 640	10 046 730	—	182 090
VI.	Landbouw, N. en H. ...	892 000	788 000	104 000	—	29 292 507	22 368 630	6 923 877	—
VII.	Burg. Openb. Werken ..	154 500	244 500	—	90 000	29 737 338	26 642 508	3 094 830	—
VIII.	Gouv. Bedrijven.....	8 020 000	8 755 000	—	735 000	195 598 855	190 325 160	5 273 695	—
IX.	Oorlog	41 600	118 400	—	76 800	12 216 566	10 682 680	1 533 886	—
X.	Marine... ..	288 000	580 000	—	292 000	20 629 050	17 997 000	2 632 050	—
				177 000	1 204 800			34 771 076	182 090
		11 637 100	12 664 900		1 027 800	685 745 555	651 156 569	34 588 986	

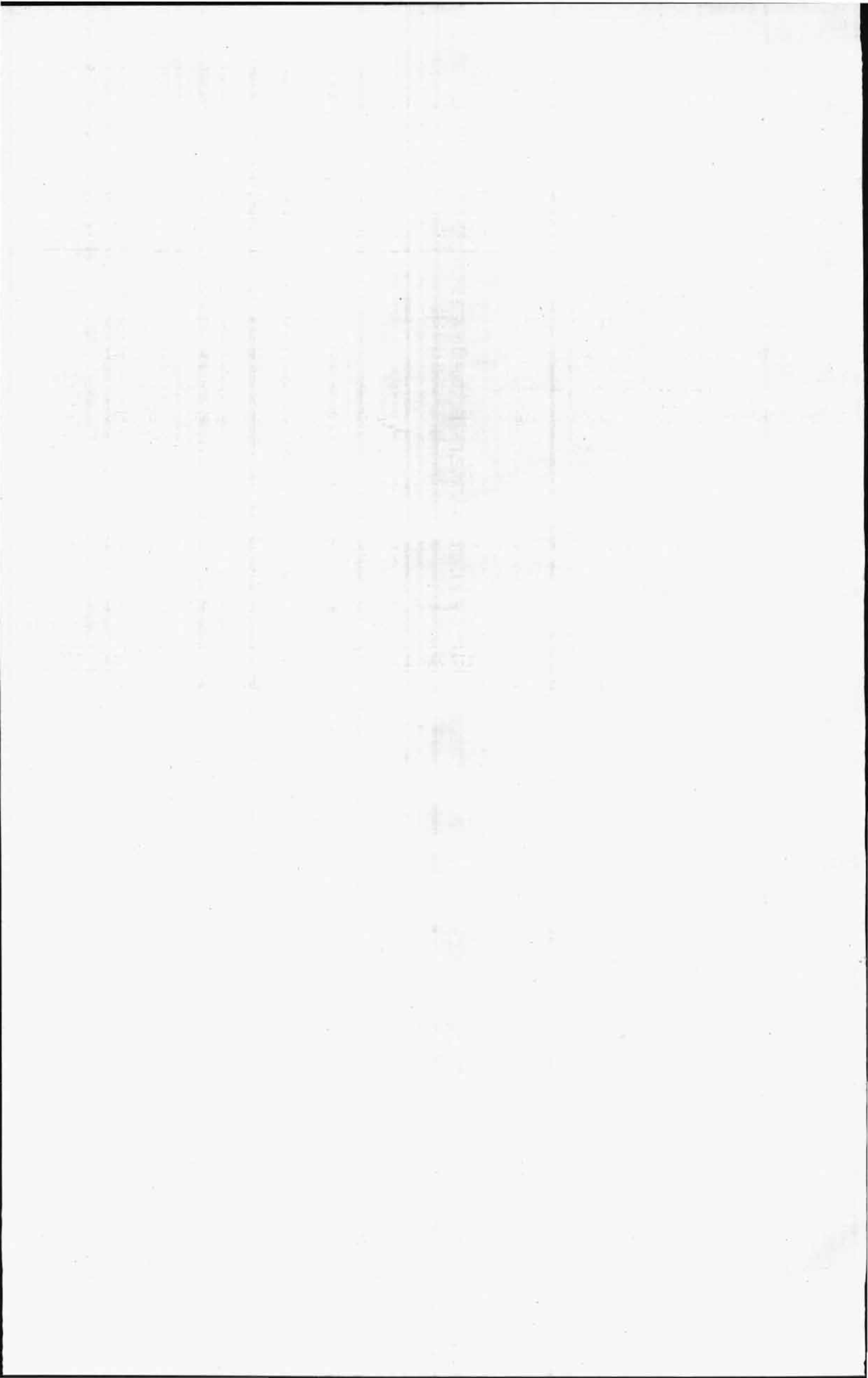

VOLKSRAAD
EERSTE GEWONE ZITTING 1926.
ONDERWERP 1 — STUK G, 2.

BEGROOTING VAN NEDERLANDSCH-INDIË
VOOR HET DIENSTJAAR
1927.

HOOFDSTUK I DER UITGAVEN.
 (Uitgaven in Nederland).

VERGELIJKING TUSSCHEN 1927 EN 1926.

Alle bedragen zijn in guldens uitgedrukt.

Onderaf- deeling.	B E N A M I N G.	Raming voor		1927 is	
		1927.	1926.	Meer.	Minder.
	AFDEELING I.				
	Regeering en Hooge Colleges.				
01	Gouverneur-Generaal	59 000	26 400	12 600	
102	Volksraad, Algemeene Secretarie en Secretarie van den Raad van Nederlandsch-Indië	50 000	50 000		
105	Vereveningen betreffende afgesloten diensten (onvoorziene uitgaven)	1 000	1 000		
104	Andere onvoorziene uitgaven	1 000	1 000		
	Afdeeling I.	91 000	78 400	12 600	
	AFDEELING II.				
	Departement van Justitie.				
201	Rechtswezen	9 750	41 250		31 500
202	Kadaster	41 954	36 483	5 451	
203	Weeskamers	2 700	2 700		
204	Veiligheidstoezicht	2 900	2 900		
205	Gevangeniswezen	555 000	228 700	124 500	
206	Bijdrage van Ned.-Indië in de kosten van het Permanent Bureau van het Internationaal Penitentiair Congres ...	500		500	
207	Aandeel van Nederlandsch-Indië in de bijdrage van Nederland in de kosten van het bureau van het Internationaal Verbond tot bescherming van letterkundige en kunstwerken	600	600		
208	Vereveningen betreffende afgesloten diensten (onvoorziene uitgaven)	1 000	1 000		
209	Andere onvoorziene uitgaven	1 000	1 000		
	Afdeeling II.	415 584	314 653	150 251	31 500
				98 751	

Onderaf- deeling.	B E N A M I N G.	Raming voor		1927 is	
		1927.	1926.	Meer.	Minder.
	AFDEELING III.				
	Departement van Financiën.				
301	Algemeene kassen	Memorie.	Memorie.		
302	Kosten van het muntwezen, daaronder begrepen die van den aankoop van Nationale Schuld en van bewijzen van Nederlandsch-Indische Schuld voor het „Fonds uit de zuivere winsten, verkregen uit aanmuntingen voor rekening van Nederlandsch-Indië”	1 575 000	1 500 000	75 000	
303	Opiumbereiding	14 100	12 000	2 100	
304	Opiumverkoop	Memorie.	Memorie.		
305	Aandeel in de kosten in verband met Nederland's vertegenwoordiging in de Raadgevende Opiumcommissie van den Volkenbond	2 400	2 400		
306	Pandhuizen in eigen beheer	Memorie.	Memorie.		
307	In- en uitvoerrechten en accijnzen	65 000	90 000		25 000
308	Landelijke inkomsten	1 840	1 840		
309	Opleiding voor den Gouvernements-Accountantsdienst ...	5 566	6 866		5 500
310	Zegelrecht	50 000	5 000	47 000	
311	Bezoldigingen tijdens verlof of afwezigheid uit Nederlandsch-Indië om andere redenen, non-activiteitsbezoldigingen, wachtgeldten alsmede onderstanden bij ontslag uit de betrekking, een en ander voor zoover niet afzonderlijk uitgetrokken.	4 800 000	4 555 000	265 000	
312	Duurtebijslag voor met ziekteverlof in Europa vertoevende burgerlijke Landsdienaren van Nederlandsch-Indië	9 000	9 000		
313	Pensioenen en gagementen, onderstanden niet elders genoemd, toelagen, belooningen en tegemoetkomingen alsmede met een en ander verband houdende uitgaven ...	18 846 050	16 404 050	2 442 000	
314	Uitkeeringen aan de pensioenfondsen voor de koloniale Landsdienaren	8 610 000	6 880 000	1 750 000	
315	Uitkeering aan het Weduwen- en Weezenfonds van Europeesche burgerlijke ambtenaren in Nederlandsch-Indië.	400 000	400 000		
316	Uitkeering aan het Weduwen- en Weezenfonds van Europeesche burgerlijke ambtenaren in Nederlandsch-Indië wegens voorloopige verhooging van de pensioenen en onderstanden ten laste van dat fonds	188 000	188 000		
317	Geneeskundig onderzoek van aan den Indischen dienst verbonden of daarvoor bestemd personeel	50 160	50 160		
318	Verpleging van en andere uitgaven voor gepensioneerden, gegageerden en gepasporteerden	167 550	167 550		
319	Eereteekenen	58 560	58 560		
320	Uitrusting, voorloopige bezoldiging, belooningen en andere uitgaven in verband met de uitzending van personeel voor den burgerlijken dienst	425 000	425 000		

Onderaf- deeling.	B E N A M I N G.	Raming voor		1927 is	
		1927.	1926.	Meer.	Minder.
321	Kosten van het Inlichtingsbureau voor den Indischen dienst	8 500	8 500		
322	Andere kosten in verband met de aanwerving van personeel voor den Indischen dienst	1 000	1 000		
323	Terugbetaling aan het Rijk van de bezoldigingen van bij het Inlichtingsbureau voor den Indischen dienst werkzaam gesteld personeel van het Departement van Koloniën	1 200	1 700		500
324	Toelagen, reis-, verblijf- en andere kosten van tijdelijk in Europa vertoevende en gepensioneerde koloniale Landsdienaren of voor den Indischen dienst bestemde personen, die met dienstverrichtingen worden belast, waarvan de kosten niet op een van de andere begrotingsposten kunnen worden aangewezen	15 000	15 000		
325	Keuring, aankoop en vervoer van uit te zenden, en kosten van te ontvangen goederen	543 700	646 000		102 500
326	Kosten voortvloeiende uit de toepassing van het Arbeidsreglement voor werklieden in 's Rijks dienst	1 000	1 500		500
327	Kosten voortvloeiende uit de toepassing van de Invaliditeitswet	500	1 500		1 000
328	Uitgaven in verband met de Ongevallenwet 1921	2 500	4 000		1 500
329	Vervoerkosten naar Nederlandsch-Indië	2 500 000	2 500 000		
330	Voldoening aan het Rijk van hetgeen aan kanselarijrechten verschuldigd is wegens het afteekenen van reispassen van Mekagangers door den consul te Djeddah ...	50 000	50 000		
331	Kosten op de invordering van schulden aan den Lande ...	500	500		
332	Vergoeding van het Staatsbedrijf van de Posterijen, de Telegrafie en Telefonie in Nederland van de kosten wegens verzending per post van dienststukken	8 600	8 600		
333	Vereveningen betreffende afgesloten diensten (onvoorziene uitgaven)	1 000	1 000		
334	Andere onvoorziene uitgaven	100 000	100 000		
				4 361 100	134 100
	Afdeeling III.	58 459 526	54 052 526	4 427 000	

Onderaf- deeling.	B E N A M I N G.	Raming voor		1927 is	
		1927.	1926.	Meer	Minder.
	AFDEELING IIIA.				
	Indische schuld.				
381	Uitgaven in verband met het aangaan van vaste en vlottende schuld	Memorie.	Memorie.		
382	Rente van vaste schuld	61 044 703	62 109 083		1 064 378
383	Provisie en andere kosten, welke rechtstreeks verband houden met de rente van vaste schuld	73 000	73 000		
384	Rente van vlottende schuld	600 000	1 160 000		560 000
385	Aflossing van vaste schuld	19 588 570	19 297 292	91 078	
386	Provisie en andere kosten, welke rechtstreeks verband houden met de aflossing van vaste schuld	Memorie.	Memorie.		
387	Algemeene kosten van den dienst der vaste schuld	10 000	10 000		
388	Schulddelging en andere voorzieningen in verband met de opgeschorte aflossing der Indische leeningen 1921 C en D, 1922 A, B en C en 1923 B en C	6 674 000	4 500 000	2 174 000	
389	Vereveningen betreffende afgesloten diensten (onvoorziene uitgaven)	1 000	1 000		
390	Andere onvoorziene uitgaven	25 000	25 000		
				2 263 078	1 624 378
	Afdeeling IIIA.	87 818 075	87 177 373	640 700	

Onderaf-deeling.	B E N A M I N G.	Raming voor		1927 is	
		1927.	1926.	Meer.	Minder.
AFDEELING IV.					
Departement van Binnenlandsch Bestuur.					
401	Terugbetaling aan het Rijk van het wachtgeld van den huisbewaarder van de voormalige bestuursacademie	1 200	1 200		
402	Studietoelagen aan candidaat-Indische ambtenaren, alsmede andere met de opleiding in verband staande uitgaven	500 000	282 922	17 078	
			(1) 1 000		1 000
405	Opleiding van candidaat-ambtenaren voor Chineesche zaken en daarmee in verband staande uitgaven	2 535	4 100		1 765
404	Opleiding van candidaat-ambtenaren voor Japansche zaken en daarmee in verband staande uitgaven	Memorie.	Memorie.		
405	Politie	435 000	149 000	286 000	
			(2) 84 000		84 000
406	Tehuis voor Inlanders (Nederlandsch-Indische bedienden).	10 500	10 500		
407	Vereveningen betreffende afgesloten diensten (onvoorziene uitgaven)	1 000	1 000		
408	Andere onvoorziene uitgaven	15 000	15 000		
				503 078	86 765
	Afdeeling IV.	765 035	548 722	216 515	

(1) Onderwijs in het paardrijden aan candidaat-Indische ambtenaren en daarmee in verband staande uitgaven, vervalt voor 1927.

(2) Rente verschuldigd wegens uitstel van betaling van een gedeelte van de koopsom voor het particuliere land „Tjitrap” in Nederland te voldoen, vervalt voor 1927.

Onderaf- deeling.	B E N A M I N G.	Raming voor		1927 is	
		1927.	1926.	Meer.	Minder.
	AFDEELING V.				
	Departement van Onderwijs en Eeredienst.				
501	Onderwijs	128 865	124 250	4 615	
502	Kunsten en wetenschappen, uitgezonderd natuurweten- schappen	19 000	21 500		2 500
503	Bijdrage aan de Vereeniging tot verbreiding van kennis over Nederland in den Vreemde	Memorie.	Memorie.		
504	Kosten der examens, die den toegang openen tot betrek- kingen bij 's Lands dienst in Nederlandsch-Indië en daarmede in verband staande uitgaven	9 000	9 000		
505	Bijdrage aan de Koninklijke Vereeniging „Koloniaal Instituut” te Amsterdam	50 000	50 000		
506	Eeredienst	67 700	67 500	200	
507	Geneeskundige Dienst	69 610	83 550		13 740
508	Vereveningen betreffende afgesloten diensten (onvoorziene uitgaven)	1 000	1 000		
509	Andere onvoorziene uitgaven	10 000	10 000		
				4 815	16 240
	Afdeeling V.	355 175	366 600		11 425

Onderaf- deeling	B E N A M I N G.	Raming voor		1927 is	
		1927.	1926.	Meer.	Minder.
	AFDEELING VI.				
	Departement van Landbouw, Nijverheid en Handel.				
601	Waarnemingen en onderzoekingen op natuurwetenschap- pelijk gebied en hare toepassingen, alsmede aanschaffing en uitzending van verschillende benodigdheden	16 580	24 340		7 960
602	Bijdrage aan de Vereeniging „Het Koloniaal Landbouw- museum” te Deventer	1 500	1 500		
603	Bijdrage in de kosten van het Internationaal bureau voor de handelsstatistiek te Brussel	2 000	2 000		
604	Opleiding voor den landbouw	5 600	11 200		7 600
605	Uitgaven in verband met de toetreding van Nederlandsch- Indië tot het Internationaal Landbouw instituut te Rome	2 500	2 500		
606	Gouvernements kinaonderneming Tjinjiroean	126 950	109 257	17 675	
607	's Lands caoutchoucbedrijf	Memorie.	Memorie.		
608	Boschwezen	7 200	20 500		13 500
609	Vecartsenijkundige Dienst	Memorie.	Memorie.		
610	IJKwezen	15 610	11 975	3 635	
611	Nijverheid en Handel	11 000	11 000		
612	Vereeningen betreffende afgesloten diensten (onvoorziene uitgaven)	1 000	1 000		
613	Andere onvoorziene uitgaven	10 000	10 000		
				21 508	28 860
	Afdeeling VI.	197 720	205 272		7 552
	AFDEELING VII.				
	Departement der Burgerlijke Openbare Werken.				
701	Burgerlijke Openbare Werken	779 000	247 000	532 000	
702	Opleiding van candidaat civiel- en bouwkundige inge- nieurs, benevens daarmede in verband staande uitgaven.	7 100	14 400		7 300
703	Kosten van het Regeeringstoezicht over de Naamlooze Vennootschap „Zeehaven en Kolenstation Sabang”	800	800		
704	Vereeningen betreffende afgesloten diensten (onvoorziene uitgaven)	1 000	1 000		
705	Andere onvoorziene uitgaven	2 500	2 500		
				532 000	7 300
	Afdeeling VII.	790 400	263 700	524 700	

Onderaf- deeling.	B E N A M I N G.	Raming voor		1927 is	
		1927.	1926.	Meer.	Minder.
	AFDEELING VIII.				
	Departement van Gouvernementsbedrijven.				
801	Postspaarbank	750	750		
802	Dienst voor waterkracht en electriciteit:		(1) 1 000		1 000
	a. en b. Bedrijfsuitgaven	35 000	58 500		5 500
	c. Kapitaalsuitgaven	809 000	1 210 000		401 000
803	Dienst van het toezicht op de spoor- en tramwegen	1 200	1 200		
804	Landsdrukkerij:				
	Bedrijfsuitgaven	9 850	20 880		11 030
	Kapitaalsuitgaven	15 000	4 000	11 000	
805	Dienst van den Mijnbouw:				
	Opleiding, Opsporingsdienst, Grondpeilwezen	44 500	48 400		5 900
	Goud- en zilvermijnen in Benkoelen:				
	Bedrijfsuitgaven	260 000	250 000	10 000	
	Kapitaalsuitgaven	Memorie.	306 000		306 000
	Tin:				
	Bedrijfsuitgaven	1 500 000	1 520 000	180 000	
	Kapitaalsuitgaven	1 500 000	1 225 000	275 000	
	Oembilin-steenkolenontginning:				
	Bedrijfsuitgaven	150 000	150 000		
	Kapitaalsuitgaven	99 000	262 000		163 000
	Poelan Laoet-steenkolenontginning:				
	Bedrijfsuitgaven	125 000	51 500	75 500	
	Kapitaalsuitgaven	150 000	220 000		70 000
	Boekit-Asam-steenkolenontginning:				
	Bedrijfsuitgaven	50 000	50 000		
	Kapitaalsuitgaven	470 000	245 000	225 000	
806	Deelneming door het Land in het maatschappelijk kapitaal der Nederlandsch-Indische Aardolie Maatschappij	1 000 000	1 000 000		
807	Zout:				
	a. Bedrijfsuitgaven	652 000	762 000		150 000
	b. Kapitaalsuitgaven	30 000	151 000		101 000
808	Post-, telegraaf- en telefoondienst:				
	a. Bedrijfsuitgaven	882 500	905 500		55 000
	b. Kapitaalsuitgaven	1 229 000	1 190 000	39 000	
809	Staatsspoor- en tramwegen:				
	Bedrijfsuitgaven	1 175 200	1 735 100		559 900
	Kapitaalsuitgaven	5 564 200	5 124 900	2 459 500	
810	Vereveningen betreffende afgesloten diensten (onvoorziene uitgaven)	1 000	1 000		
811	Andere onvoorziene uitgaven	5 000	5 000		
	Afdeeling VIII.	15 708 000	14 258 550	5 252 800	1 803 530
				1 449 470	

(1) Beheersuitgaven.

Onderaf-deeling.	B E N A M I N G.	Raming voor		1927 is	
		1927.	1926.	Meer.	Minder.
	AFDEELING IX.				
	Departement van Oorlog.				
901	Militairen in buitengewonen dienst	454 000	454 000		
902	Bezoldigingen en verdere uitgaven voor militairen met verlof of op non-activiteit	2 014 000	2 014 000		
905	Opleiding tot officier	416 000	416 000		
904	Uit- en terugzending van militairen, de kosten van werving en van verblijf in Nederland daaronder begrepen, mitsgaders betalingen te hunnen behoeve na terugkeer in Nederland	1 297 000	1 297 000		
905	Verrekening met het Departement van Oorlog in Nederland van de uitgaven, voortvloeiende uit het aangaan van eene vrijwillige verbintenis op korten termijn bij het Leger in Nederland door jongelieden, die voornemens zijn zich in Nederlandsch-Indië te vestigen	Memorie.	Memorie.		
906	Bijdrage in de kosten van de te Nijmegen gevestigde „Arbeidsbeurs voor den Oud-Indischen militair”	7 000	7 000		
907	Bijdrage in de kosten van het te Nijmegen gevestigde verblijf voor den oud-Indischen militair	10 000	10 000		
908	Tegemoetkoming aan het permanent comité ten dienste van den oud-Indischen militair	1 500	1 500		
909	Tegemoetkoming aan de Vereeniging „Generaal van Heutsz-fonds”	1 000	1 000		
910	Steen aan gegageerde en gepensioneerde Indische militairen beneden den officiersrang, die buiten hun schuld in moeilijke omstandigheden verkeerden	65 000	65 000		
911	Militaire veroordeelden	4 000	4 000		
912	Uitkeering aan het Weduwen- en Weezenfonds van de Europeesche officieren van het Leger in Nederlandsch-Indië	818 000	818 000		
915	Uitkeering aan het Weduwen- en Weezenfonds van militairen beneden den rang van officier bij de koloniale troepen	980 000	980 000		
914	Materieel, voorzoover niet elders uitgetrokken	5 485 510	5 814 029		528 719
915	Aanschaffing en uitzending van magazijnsgoederen en andere benodigdheden voor het Algemeen Magazijn van Geneesmiddelen	576 278	482 650	95 628	
916	Uitgaven ten behoeve van den Artillerie-constructiewinkel	45 000	50 000	15 000	
917	Aanschaffing en uitzending van benodigdheden ten behoeve van de Stoomwasserij te Tjimahi	2 079	894	1 185	
918	Uitgaven ten behoeve van het reproductiebedrijf van den Topografischen Dienst	80 000	75 597	6 403	
919	Voorzieningen ten behoeve van personeel dat tengevolge van een vliegongeval ongeschikt is geworden voor den dienst, en voor de nagelaten betrekkingen van dit personeel, indien het ten gevolge van een vliegongeval mocht zijn omgekomen	Memorie.	Memorie.		
920	Vereveningen betreffende afgesloten diensten (onvoorziene uitgaven)	1 000	1 000		
921	Andere onvoorziene uitgaven	50 000	50 000		
	Afdeeling IX.	10 287 167	10 499 670	116 216	528 719
					212 505

Onderaf- deeling.	B E N A M I N G.	Raming voor		1927 is	
		1927.	1926.	Meer.	Minder.
	AFDEELING X.				
	Departement der Marine.				
	A. Militaire uitgaven				
1001	Aandeel in de kosten van den algemeenen dienst ten bedrage van de helft dier kosten, komende de andere helft ten laste van onderafdeeling 1006	2 508	2 508		
1002	Verrekening met het Departement van Marine in Nederland van de uitgaven ten behoeve van het Europeesch personeel der Koninklijke Marine in Nederlandsch-Indië, met uitzondering van het bij den Hydrografischen Dienst geplaatste personeel en dat te werk gesteld bij het Marine-etablisement te Soerabaja	6 986 500	6 561 500	625 000	
1003	Aandeel in de kosten van aanbouw, uitrusting en uitzending van oorlogsschepen, ten bedrage van de helft dier kosten, komende de andere helft ten laste van de Staatsbegrooting	3 000 500	3 682 510		682 010
1004	Verdere kosten van de Indische Militaire Marine, met uitzondering van de Kweekschool voor Inlandsche scheepelingen te Makassar en de kazernes Soerabaja-Oedjoeng, Soerabaja-Goebeng en Malang	4 796 000	4 781 000	15 000	
1005	Uitgaven behorende tot de algemeene kosten der Zeemacht	861 700	1 006 575		144 675
	B. Niet-militaire uitgaven.				
1006	Aandeel in de kosten van den algemeenen dienst ten bedrage van de helft dier kosten, komende de andere helft ten laste van onderafdeeling 1001	2 508	2 508		
1007	Personeel van den Hydrografischen Dienst in Nederlandsch-Indië	551 600	528 600	5 000	
1008	Verdere kosten van den Hydrografischen Dienst in Nederlandsch-Indië	292 000	95 010	198 990	
1009	Uitgaven voor het personeel ten behoeve van „Scheepvaart”	Memorie.	Memorie.		
1010	Verdere kosten ten behoeve van „Scheepvaart”	1 500	21 300		20 000
1011	Paketaanvaart en andere stoomvaartdiensten	800	800		
1012	Magnetische en weerkundige waarnemingen	600	600		
1013	Bedrijfsuitgaven van het Marine-etablisement en daartoe behorende inrichtingen, met uitzondering van die der Marine-magazijnen	158 800	146 600	12 200	
1014	Bedrijfsuitgaven van de Marine-magazijnen te Soerabaja.	2 548 000	2 284 000	264 000	
1015	Kapitaalsuitgaven ten behoeve van het Marine-etablisement en daartoe behorende inrichtingen	400 000	50 000	350 000	

Onderaf- deeling.	B E N A M I N G.	Raming voor		1927 is	
		1927.	1926.	Meer.	Minder.
1016	Aanschaffing en uitzending van levensbehoefden en andere goederen ter aanvulling van den magazijnsvoorraad buiten dien van het Marine-etablisement te Soerabaja, voor zoover de kosten niet ten laste van een anderen post kunnen worden gebracht	4 000	5 000		1 000
1017	Vereveningen betreffende afgesloten diensten (onvoorziene uitgaven)	1 000	1 000		
1018	Andere onvoorziene uitgaven	50 000	50 000		
				1 468 190	847 685
	Afdeeling X.	21 457 416	20 816 911	620 505	
	Hiervan:				
	A. Militaire uitgaven (gewone)	17 647 008	17 853 695	—	186 685
	" " (buitengewone)	—	—	—	
	B. Niet-militaire uitgaven (gewone)	3 590 408	2 955 218	457 190	
	" " (buitengewone)	400 000	50 000	350 000	

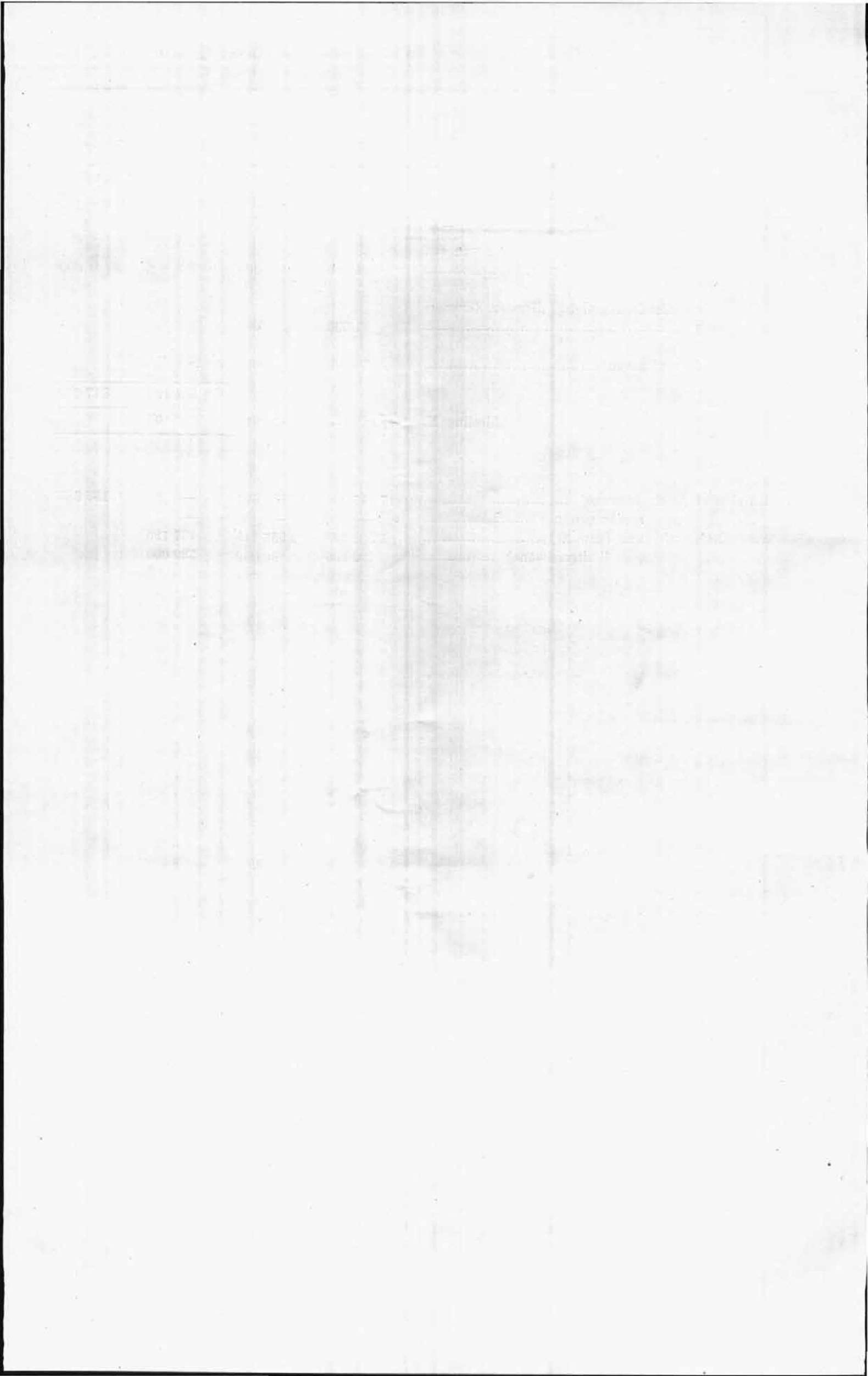

VOLKSRAAD

EERSTE GEWONE ZITTING 1926.

ONDERWERP I — STUK H.

BEGROOTING VAN NEDERLANDSCH-INDIË

VOOR HET DIENSTJAAR

1927.

HOOFDSTUK II DER UITGAVEN

(Uitgaven in Nederlandsch-Indië).

VERGELIJKING TUSSCHEN 1927 EN 1926.

Alle bedragen zijn in guldens uitgedrukt.

Uderal- deeling.	B E N A M I N G.	Raming voor		1927 is	
		1927.	1926.	Meer.	Minder.
	AFDEELING I.				
	Regeering en Hooge Colleges.				
101	Jaarwedde van den Gouverneur-Generaal	180 000	180 000		
102	Personeelsuitgaven voor den Staf van den Gouverneur-Generaal	27 900	27 900		
103	Verdere uitgaven voor den Staf van den Gouverneur-Generaal	4 560	4 560		
104	Verblijven van den Gouverneur-Generaal	84 250	53 252	50 978	
105	Personeel voor het uitoefenen van toezicht op de paleizen met bijbehorende gebouwen en terreinen te Weltevreden en Buitenzorg en het beheer van het domein te Tjipanas.	7 764	7 770		6
106	Personeel van den Raad van Nederlandsch-Indië	216 256	215 971	285	
107	Verdere uitgaven voor den Raad van Nederlandsch-Indië	6 620	6 618	2	
108	Personeel van den Volksraad	265 544	219 932	45 412	
109	Verdere uitgaven voor den Volksraad	178 600	188 600		10 000
110	Regeeringsgemachtigde voor algemeene zaken bij den Volksraad	26 090	26 090		
111	Kantoor van den Raad van Departementshoofden	15 650	15 650		
112	Personeel van het Bezoldigingskantoor	61 665	58 365	5 300	
113	Verdere uitgaven voor het Bezoldigingskantoor	5 900	5 900		
114	Personeel van de Algemeene Secretarie	571 465	558 400	15 065	
115	Verdere uitgaven van de Algemeene Secretarie	117 500	117 485	17	
116	Personeel van de Algemeene Rekenkamer	908 587	896 855	11 732	
117	Verdere uitgaven van de Algemeene Rekenkamer	21 400	21 424		24
118	Reis- en verblijfkosten en zittinggelden	415 000	206 000	207 000	
119	Aanschaffing en uitzending van boekwerken, kaarten en gedrukte stukken voor den algemeenen dienst, voor zover een en ander niet geschiedt door het Departement van Oorlog	12 000	10 000	2 000	
120	Tegemoetkomingen in de kosten van geneeskundige behandeling	Memorie.		Memorie.	
121	Gratificatiën in den zin van artikel 15 der B. B. L. 1925.	Memorie.		Memorie.	
122	Voorschotten op bezoldiging of andere inkomsten	20 000	10 000	10 000	
123	Verrekening van diensttelegrammen	20 500	20 500		
124	Verrekening ten bate van het reproductiebedrijf van den topografischen dienst (departement van Oorlog) .	1 500	6 718		5 218
125	Verrekening ten bate van ziekeninrichtingen van verpleeg- en begrafeniskosten	1 000	Memorie.	1 000	
126	Vereveningen betreffende afgesloten diensten (onvoorzienne uitgaven)	1 000	1 000		
127	Andere onvoorzienne uitgaven	10 000	5 000	5 000	
				527 811	15 248
	Afdeeling I.	3 172 551	2 859 968	512 565	

Onderaf- deeling.	B E N A M I N G.	Raming voor		1927 is	
		1927.	1926.	Meer.	Minder
	AFDEELING II.				
	Departement van Justitie.				
201	Personeel van het departement	467 535	425 178	42 175	
202	Verdere uitgaven van het departement	50 974	50 574	600	
203	Personeel van het Hoog Gerechtshof en van het Hoog Militair Gerechtshof	806 471	471 516	34 955	
204	Verdere uitgaven van het Hoog Gerechtshof en van het Hoog Militair Gerechtshof	18 110	18 110		
205	Personeel van de Raden van Justitie	1 208 788	1 255 745		24 957
206	Verdere uitgaven van de Raden van Justitie	26 224	25 194	1 030	
207	Personeel van de landgerechten	440 100	446 505		6 405
208	Verdere uitgaven van de landgerechten	55 970	56 550		380
209	Personeel van de Inlandsche en inheemsche rechtbanken zoomede van de residentiegerechten	5 345 180	5 254 542	88 858	
210	Verdere uitgaven van de Inlandsche en inheemsche rechtbanken zoomede van de residentiegerechten	70 550	69 680	670	
211	Bezoldigingen en standplaatstoelagen van uitgezonden candidaat-Indische rechterlijke ambtenaren, zoomede van rechtskundigen, die in Nederland hunne studiën hebben voltooid, in afwachting van een plaatsing in een organieke functie	179 400	215 950		56 550
212	Verder personeel van het rechtswezen	79 555	79 125	428	
213	Verdere uitgaven van het rechtswezen	655 540	520 500	133 040	
214	Personeel van de wees- en boedelkamers	896 736	914 848		18 112
215	Verdere uitgaven van de wees- en boedelkamers	40 644	41 144		500
216	Burgerlijke stand voor de Chineezzen	20 500	20 500		
217	Personeel van den burgerlijken stand voor bepaalde groepen van Inlanders op Java en Madoera	27 900	27 900		
218	Verdere uitgaven van den burgerlijken stand voor bepaalde groepen van Inlanders op Java en Madoera ...	700	700		
219	Personeel van het gevangeniswezen	2 454 781	2 467 784		35 005
220	Verdere uitgaven van het gevangeniswezen	6 827 045	6 836 207		9 164
221	Personeel van het tucht- en opvoedingswezen	196 211	163 612	50 599	
222	Verdere uitgaven van het tucht- en opvoedingswezen	249 588	209 588	40 000	
223	Bijdrage aan de te Semarang gevestigde vereeniging tot het verleenen van hulp aan ontslagen Europeesche veroordeelden	5 400	Memorie.	5 400	

Onderaf- deeling.	B E N A M I N G.	Raming voor		1927 is	
		1927.	1926.	Meer.	Minder
224	Bijdragen aan vereenigingen, die zich de bestrijding van de misdadigheid van jeugdige personen ten doel stellen	24 000	19 200	4 800	
225	Gedeeltelijke vergoeding aan vereenigingen, die zich de bestrijding van de misdadigheid van jeugdige personen ten doel stellen, van de kosten van verpleging van hare pupillen en verdere andere uitgaven	15 300	9 700	5 600	
226	Bijdrage in de bouw-, eerste inrichtings- en exploitatiekosten van particuliere opvoedingsgestichten	50 840	15 840	15 000	
227	Armwezen	575 215	525 146	50 067	
228	Personeel van het Regeeringskantoor ter bestrijding van den zoogenaamden handel in vrouwen en meisjes	8 150	8 150		
229	Verdere uitgaven van het Regeeringskantoor ter bestrijding van den zoogenaamden handel in vrouwen en meisjes	2 000	2 000		
230	Bijdrage aan de te Batavia gevestigde vereeniging „Ati Soetji” tot het verleenen van steun en bijstand aan de slachtoffers der prostitutie en van den vrouwenhandel	5 200	5 200		
231	Personeel van het Kantoor van Arbeid	584 815	505 577	79 256	
232	Verdere uitgaven van het Kantoor van Arbeid	59 060	64 050		4 990
233	Tijdelijke bijdragen in de algemeene kosten der gemeentelijke arbeidsbeurzen	9 000	9 000		
234	Uitgaven ten behoeve van de Permanente Commissie voor de bestudeering van de arbeidstoestanden ter Oostkust van Sumatra	2 000	2 000		
235	Personeel bij het Centraal Kantoor voor Dactyloscopie .	57 512	48 121	9 191	
236	Personeel van den Immigratiedienst	248 756	251 904		5 148
237	Verdere uitgaven van den Immigratiedienst	100 518	96 118	4 200	
238	Personeel van het hulpkantoor voor den industrielen eigendom	42 520	59 580	2 940	
239	Verdere uitgaven van het hulpkantoor voor den industrielen eigendom	8 900	8 900		
240	Personeel van het Kadaster en van den opleidingsleergang van het Kadaster	885 115	774 184	108 929	
241	Verdere uitgaven van het Kadaster	95 550	102 050		6 700
242	Notariaat	7 000	5 000	2 000	
245	Toeslag op de inkomsten van het daarvoor in aanmerking komend personeel in sommige buitengewesten wegens heerschende duurte als gevolg van de hooge rubberprijzen	Memorie.		Memorie	

Onderaf- deeling.	B E N A M I N G.	Raming voor		1927 is	
		1927.	1926.	Meer.	Minder.
244	Tegemoetkoming aan Landsdienaren in de kosten van geneeskundige behandeling	Memorie.		Memorie.	
245	Toekenning van gratificaties op den voet der B. B. L. 1925.	Memorie.		Memorie.	
246	Voorschotten op bezoldiging of andere inkomsten	360 000	360 000		
247	Vervoer van goederen van de algemeene pakhuizen naar de onder het departement behoorende instellingen ...	15 000	10 000	5 000	
248	Verrekening met het Departement der Burgerlijke Openbare Werken wegens uitgaven voor onderhoud en herstelling van gebouwen en vernieuwing en nieuwe werken ten behoeve van het Departement van Justitie, voorzover niet afzonderlijk uitgetrokken	205 904	105 902	100 002	
249	Verrekening met het Departement der Burgerlijke Openbare Werken wegens uitgaven voor huur van gronden, gebouwen en lokalen ten behoeve van het Departement van Justitie, voorzover niet afzonderlijk uitgetrokken.	9 700	13 000		3 500
250	Verrekening van diensttelegrammen	158 500	152 565	26 135	
251	Verrekening met het Departement van Gouvernements Bedrijven van de kosten van door de Landsdrukkerij geleverde jaarboeken en periodieken enz. en verrichte diensten	15 000	17 000		2 000
252	Verrekening met het Departement van Oorlog van de kosten van door den Topografischen dienst te verrichten werkzaamheden	Memorie.	Memorie.		
253	Verrekening met het Departement van Oorlog van het aandeel in de uitgaven ten behoeve van de algemeene pakhuizen	22 000	Memorie.	22 000	
254	Verrekening ten bate van ziekeninrichtingen van verpleeg- en begrafeniskosten	8 000	7 000	1 000	
255	Vereveningen betreffende afgesloten diensten (onvoorziene uitgaven)	1 000	1 000		
256	Andere onvoorziene uitgaven	50 000	50 000		
	Afdeeling II.	21 559 245	20 694 619	815 835	149 209
				664 626	

Onderaf-deeling.	B E N A M I N G.	Raming voor		1927 is	
		1927.	1926	Meer.	Minder.
	AFDEELING III.				
	Departement van Financiën.				
501	Personeel van het departement	880 000	821 105	58 897	
502	Verdere uitgaven voor het departement	74 860	66 815	8 047	
505	Reorganisatie van de afdelingen comptabiliteit van de gewestelijke kantoren	49 000	59 000		10 000
505A	Cursussen voor de opleiding van personeel ten behoeve van 's Lands algemeen financieel beheer.	50 000	20 000	10 000	
504	Personeel van de algemeene kassen	1 184 522	1 011 687	172 835	
505	Verdere uitgaven voor de algemeene kassen	514 100	506 180	7 920	
506	Muntwezen	1 500	1 500		
507	Uitgaven in verband met de Javasche-Bankwet 1922 ...	400	400		
508	Disagio van Landsremises	Memorie.	Memorie.		
509	Personeel van den dienst der belastingen, voor zooveel niet afzonderlijk uitgetrokken	5 490 000	5 461 511	28 489	
510	Verdere uitgaven voor den dienst der belastingen, voor zooveel niet afzonderlijk uitgetrokken	601 500	469 225	152 277	
511	Uitgaven voor de Commissie tot Herziening van het Belastingstelsel	24 600	55 600		9 000
512	Uitgaven in verband met de inning van belastinggelden...	1 498 750	1 124 180	574 550	
513	Verpachte middelen	500	500		
514	Verponding	110 000	110 000		
515	Zegelrecht	655 000	655 000		
516	Personeel voor de openbare verkoopingën	249 605	245 800	5 805	
517	Verdere uitgaven voor de openbare verkoopingën	55 000	48 466	6 554	
518	Personeel van de in- en uitvoerrechten en accijnzen	4 281 000	4 090 250	190 770	
519	Verdere uitgaven voor de in- en uitvoerrechten en accijnzen	490 400	426 000	64 400	
520	Personeel voor de Landelijke inkomsten	1 156 800	1 151 561	25 259	
521	Verdere uitgaven voor de Landelijke inkomsten	5 711 569	5 547 100	164 269	
522	Instelling van een grondstatistiek op Java en Madoera ...	Memorie.	Memorie.		
525	Aanslag in- en invordering van hoofdgeld	5 600	985 640		980 040
524	Opiumbereiding	6 209 600	6 046 500	165 100	
525	Opiumverkoop	9 581 955	8 952 866	429 089	
526	Uitgaven ten behoeve van de opiumbestrijdings-commissie	600	600		
527	Steun aan anti-opiumvereenigingen	10 000	10 000		
528	Pandhuizen in eigen beheer	7 629 512	7 151 592	478 120	

Onderaf- deeling.	B E N A M I N G.	Raming voor		1927 is	
		1927	1926.	Meer.	Minder.
329	Personeel van den Gouvernements-Accountantsdienst ...	537 084	278 259	58 845	
330	Verdere uitgaven van den Gouvernements-Accountants- dienst	5 300	5 300		
331	Personeel van het Kantoor voor Reiswezen	269 788	250 454	19 334	
332	Verdere uitgaven voor het Kantoor voor Reiswezen	37 300	29 400	8 100	
333	Overtochtskosten naar en uit Indië, alsmede reis- en ver- blijfkosten in Indië	14 684 300	14 001 400	682 900	
334	Personeel van de Pensioen- en Weduwen- en Weezenfond- sen van Indische burgerlijke en locale ambtenaren, voor zoover het den staat van burgerlijk ambtenaar bezit ...	46 460	58 660	7 800	
335	Pensioenen en gagementen, onderstanden bij ontslag uit 's Lands dienst en onderstanden aan niet-Landsdiena- ren, alsmede met een en ander verband houdende uit- gaven	21 993 000	20 937 000	1 056 000	
336	Uitkeeringen aan de pensioenfondsen voor de koloniale Landsdienaren	2 400 000	2 400 000		
337	Verlofs- en non-activiteitsbezoldigingen, wachtgelden, voorloopige bezoldigingen en onderstanden bij ont- slag uit de betrekking, alsmede daarmee verband hou- dende uitgaven, een en ander voor zoover niet afzon- derlijk uitgetrokken	540 000	440 000		100 000
338	Regeling betreffende de toekenning van wachtgeld en non-activiteitstraktement in verband met ontslag van Landsdienaren wegens overtolligheid	100 000	500 000		200 000
339	Tegemoetkomingen aan nagelaten betrekkingen van overleden Landsdienaren	100 000	100 000		
340	Soldijen en toelagen aan eeretekenen verbonden	38 900	38 900		
341	Toeslag op de inkomsten van het daarvoor in aanmerking komend personeel in sommige buitengewesten wegens heerschende duurte als gevolg van de hooge rubber- prijzen, voor zoover niet bedrijfsgewijze afzonderlijk uitgetrokken	Memorie.	Memorie.		
342	Tegemoetkomingen in de kosten van geneeskundige be- handeling	Memorie.		Memorie.	
343	Gratificatiën in den zin van artikel 15 der B. B. L. 1925.	Memorie.		Memorie.	
344	Voorschotten op bezoldiging of andere inkomsten	1 000 000	700 000	500 000	
345	Vervoer van goederen van de algemeene pakhuizen naar de onder het departement behorende instellingen ...	2 000	2 000		
346	Verrekening van diensttelegrammen	127 000	113 361	13 639	
347	Verrekening met het Departement van Oorlog van het aandeel in de uitgaven ten behoeve van de algemeene pakhuizen	10 000	Memorie.	10 000	
348	Verrekening ten bate van ziekeninrichtingen van ver- pleeg- en begrafeniskosten	55 000	25 000	8 000	
349	Vereveningen betreffende afgesloten diensten (onvoor- ziene uitgaven)	30 000	1 000	49 000	
350	Andere onvoorziene uitgaven	100 000	130 000		50 000
				4 355 979	1 549 040
	Afdeeling III.	85 768 485	80 583 546	5 184 939	

Onderaf- deeling.	B E N A M I N G.	Raming voor		1927 is	
		1927.	1926.	Meer.	Minder.
	AFDEELING IIIA.				
	Indische schuld.				
581	Uitgaven in verband met het aangaan van vlottende schuld	Memorie.	Memorie.		
582	Rente van vlottende schuld, waaronder de daarmede verband houdende uitgaven	1 435 000	1 790 000		355 000
383	Kosten van bekendmakingen betreffende Indische vlottende schuld	600	600		
584	Vereveningen betreffende afgesloten diensten (onvoorziene uitgaven)	1 000	1 000		
385	Andere onvoorziene uitgaven	1 000	1 000		
	Afdeeling IIIA.	1 437 600	1 792 600		355 000

Onder-afdeeling.	B E N A M I N G.	Raming voor		1927 is	
		1927.	1926.	Meer.	Minder.
	AFDEELING IV.				
	Departement van Binnenlandsch Bestuur.				
401	Personeel van het departement	973 685	874 466	99 219	
402	Verdere uitgaven voor het departement	40 000	35 000	5 000	
405	Personeel van het Europeesch bestuur	9 035 000	9 250 997		195 997
404	Uitgaven voor het kantoor van den regeeringsemmis- saris voor de bestuursvorming	60 697	61 897		1 200
404 A	Uitkeering aan de provincie West-Java en de daarin gele- gen zelfstandige regentschappen	5 808 857	6 290 477		481 640
404 B	Verdere voorzieningen van de voorbereiding van de her- vorming van het bestuurswezen	Memorie.	Memorie.		
405	Verdere uitgaven voor het Europeesch bestuur	30 900	27 500	3 400	
406	Personeel van de bestuurschool te Batavia	184 560	147 345	37 015	
407	Verdere uitgaven voor de bestuurschool te Batavia	7 010	5 400	1 610	
408	Personeel voor Japansche zaken	24 480	24 480		
409	Verdere uitgaven voor Japansche zaken	1 200	1 200		
410	Personeel voor Chineesche zaken	101 460	96 720	4 740	
411	Verdere uitgaven voor Chineesche zaken	3 000	3 000		
412	Personeel van het Inlandsch bestuur	9 469 641	8 764 416	705 225	
413	Verdere uitgaven voor het Inlandsch bestuur	32 471	32 471		
414	Kantoorkosten, drukwerk, advertentiekosten, kosten van gedeeltelijke inrichting van woningen en kantoren van bestuursambtenaren en andere kleine uitgaven voor het Europeesch en Inlandsch bestuur	379 358	399 550		19 972
415	Hulpschrijvers, schrijvers en schrijvers 1ste klasse op de kantoren onder het departement van binnenlandsch bestuur behoorende	2 002 500	2 068 940		66 440
416	Wijkbestuur te Batavia, Meester-Cornelis en Buitenzorg.	95 500	95 500		
416 A	Hervorming van het bestuur in enkele groote plaatsen op Java	Memorie.	25 000		25 000
416 B	Ontvoogding van het Inlandsch bestuur in een aantal afdeelingen op Java en Madoera	Memorie.	Memorie.		
416 C	Hervorming van de bestuursmiddelen in het gouverne- ment Celebes en Onderhoorigheden	84 739	84 739		

Onderaf-deeling.	B E N A M I N G.	Raming voor		1927 is	
		1927.	1926.	Meer.	Minder.
417	Personeel der politie	13 425 495	13 215 251	210 262	
418	Verdere uitgaven voor de politie	5 414 750	5 435 850		21 100
419	Opleidingsschool voor het personeel der algemeene politie.	835 198	771 000	64 198	
420	Andere uitgaven in het belang van het bestuur en van de openbare orde en veiligheid	164 222	175 964		11 742
421	Onderhoud van en herstelling aan de merkteekens, dienende tot verrekening van driehoeks- of hoogtepunten.	6 000	6 000		
422	Telefonische gemeenschap voor bestuursdoeleinden	1 054 200	954 200	100 000	
425	Personeel voor de agrarische zaken en verplichte diensten.	58 115	58 565		450
424	Verdere uitgaven voor de agrarische zaken en verplichte diensten	20 000	15 000	7 000	
425	Uitgaven in verband met de terugbrenging van particuliere landen op Java tot het Landsdomein	7 500 000	1 000 001	6 499 999	
425 A	Buitengewone afkoop van particuliere landerijen in het Westelijk deel van het gewest Batavia	2 750 000	1 000 000	1 750 000	
426	Uitgaven in verband met den afkoop van heerendiensten in de gewesten buiten Java en Madoera	5 698 400	5 298 400	400 000	
426 A	Eventucele voorzieningen in verband met de afschaffing van het hoofdgeld	Memorie.		Memorie.	
427	Uitgaven in verband met de voorgenomen geleidelijke opheffing van perdikan-privileges der daarvoor in aanmerking komende desa's van de gouvernementlanden op Java en Madoera	Memorie.	Memorie.		
428	Instandhouding van de hervorming van de maatschappelijke en agrarische toestanden in de Vorstenlanden op Java	100 745	100 995		250
429	Bijdrage aan de Zelfbesturen in Soerakarta en Jogjakarta ter tegemoetkoming in de vermindering hunner inkomsten, welke voortvloeit uit de doorvoering der agrarische hervormingen in verband met de verlaging van de lasten der bevolking	255 700	406 200		152 500
430	Uitkeering aan de Zelfbesturen in Soerakarta en Jogjakarta ter regeling van hunne geldelijke verhouding tot het Land	1 056 356	827 086	229 270	
431	Bijdragen aan de Zelfbesturen in Jogjakarta en Soerakarta van de zuivere opbrengst van de in die gewesten ingevoerde vervoermiddelen- en gemakkelijheidsbelastingen, van het vergunningsrecht op den verkoop van sterken drank in het klein en van de heffing van tien opeenten op de personeele-, de inkomsten- en de verpondingsbelasting	514 200	265 199	51 001	

(¹) Bezoldigingen en alle verdere uitgaven (personeel en materieel) ten behoeve van het uit bezuinigingsoverwegingen geleidelijk te ontslaan personeel der gewapende politie, vervalt voor 1927.

(²) Rente verschuldigd wegens uitstel van betaling van een gedeelte van de koopsom van het particuliere land „Tjitrap” in Indië te voldoen, vervalt voor 1927.

Onderaf- deeling.	B E N A M I N G.	Raming voor		1927 is	
		1927.	1926.	Meer.	Minder.
452	Uitkeering aan de Zelfbesturen in Soerakarta en Jogjakarta van door dezen aan de landbouwendernemers terugbetaalde „bekti's"	71 908	85 779		11 871
433	Uitkeering aan de Zelfbesturen in Soerakarta en Jogjakarta van bedragen, gelijk aan de netto-opbrengsten aan verponding en in- en overschrijvingsrecht, door zelfbestuursonderhoorigen in hun gebied opgebracht ter zake van met Europeesche zakelijke rechten bezeten perceelen	8 100	6 728	1 372	
454	Tegemoetkomingen aan de Inlandsche rechtsgemeenschappen in verschillende gewesten ter verzekering van een passende belooning aan de Volkshoofden	67 578	69 465		2 085
435	Inlandsche Zelfbesturen en grooten	5 922 845	5 791 345	151 500	
436	Onderstanden, tegemoetkomingen als anderszins voor zoover niet elders opgebracht	Memorie.	Memorie.		
437	Uitgaven in verband met de opleiding van Inlandsche jongelieden van vorstelijken bloede	3 400	3 400		
438	Uitgaven voor in het belang van rust en orde verwijderden en dergelijken	60 000	60 000		
459	Publieke feesten	2 000	2 000		
440	Uitgaven voor ter beschikking van zelfbesturende landschappen gesteld personeel voor aanslag in- en invordering van belastingen dier landschappen	31 640	31 760		120
441	Verschaffing van krediet ten behoeve van de op kleine schaal gedreven land- of tuinbouwhoeven en veeteelt-ondernemingen	25 000	25 000		
442	Voorschotten aan Inlandsche gemeenten op Java en Madoera voor den aankoop van ambtsvelden voor de desabesturen	Memorie.	Memorie.		
443	Personeel van het kantoor van den adviseur voor volkskredietwezen en coöperatie	15 600	14 400	1 200	
444	Verdere uitgaven voor het kantoor van den adviseur voor volkskredietwezen en coöperatie	500	6 250		5 750
445	Personeel van de centrale kas voor het volkskredietwezen	627 592	609 751	17 661	
446	Verdere uitgaven van de centrale kas voor het volkskredietwezen	50 000	50 000		
447	Kapitaalverstrekking aan de centrale kas	Memorie.	Memorie.		
448	Borgstellingen van het Land ten behoeve van volkskredietinstellingen en van de centrale kas ten aanzien van kredieten te verleen door zoowel als aan die instellingen	Memorie.	Memorie.		

Onderaf- deeling.	B E N A M I N G.	Raming voor		1927 is	
		1927.	1926.	Meer.	Minder.
449	Uitgaven in verband met de bevordering van de coöperatie.	Memorie.	Memorie.		
450	Hulpverschaffing aan noodlijdende bevolking	Memorie.	Memorie.		
451	Landverhuizing	28 440	50 000		1 560
451 A	Maatregelen tot bevordering van de emigratie naar en de kolonisatie in Zuid-Sumatra, o. a. door uitbreiding van het bestaande en stichting van een nieuw kolonisatie-centrum ten behoeve van Javaansche landbouwers nabij Gedongtataän, en verband daarmee garantie aan de Centrale Kas voor het Volkskredietwezen voor aan emigranten te verstrekken voorschotten tot een maximum van f 120 000	90 000	Memorie	90 000	
452	Kosten van examens	5 040	5 040		
453	Toelagen uit hoofde van dienstbelang	60 000	60 000		
454	Bezoldigingen over het tijdvak tusschen het verlaten van een vorigen en het aanvaarden van een nieuwen post ...	40 000	47 000		7 000
455	Uitgaven voor genees- en verbandmiddelen, te verstrekken aan de bevolking door ambtenaren bij het binnenlandsch bestuur, op wier standplaats of in wier nabijheid geen geneeskundige gevestigd is	8 000	Memorie.	8 000	
456	Vergoeding aan het departement van Gouvernementsbedrijven van rente en afschrijving van de kapitaalsuitgaven van den kabel Tandjoengpinang—Pangkalpinang	110 000	110 000		
457	Afzondering van gelden voor vaste uitkeeringen aan gewesten of gedeelten van gewesten op den voet van artikel 123 van de Indische Staatsregeling	5 455 972	5 429 842	6 150	
458	Afzondering van gelden voor gewesten of gedeelten van gewesten, op den voet van artikel 123 van de Indische Staatsregeling, wegens uitkeeringen naar reden van het aantal hoofdgeldplichtigen	3 924 596	3 875 514	51 282	
459	Terugbetaling aan gebiedsdeelen met eigen geldmiddelen van reis- en verblijfkosten ten behoeve van leden van locale raden	15 000	15 000		
460	Uitkeeringen aan gebiedsdeelen met eigen geldmiddelen wegens heffing van locale belastingen	1 495 016	1 495 016		
461	Tegemoetkoming aan gebiedsdeelen met eigen geldmiddelen in verband met de overdracht van de overvaarten.	72 000	72 000		
462	Ondersteuning voor buitengewoon kostbare locale werken, voor zooveel elders niet in het bijzonder omschreven ..	930 000	950 000		
462 A	Tegemoetkomingen voor gezondmakingswerken aan gebiedsdeelen met eigen geldmiddelen	115 000		115 000	

Onderaf- deeling.	B E N A M I N G.	Raming voor		1927 is	
		1927.	1926.	Meer.	Minder.
463	Tegemoetkoming aan gebiedsdeelen met eigen geldmid- delen in de kosten van artesische boringen	250 000	200 000	50 000	
464	Tegemoetkoming aan gebiedsdeelen met eigen geldmid- delen voor de op- en inrichting alsmede de inhuur van gebouwen voor den lokalen dienst	25 000	25 000		
465	Uitgaven ter zake van deelname in het maatschappelijk kapitaal van door het Land in samenwerking met ge- meenten op te richten Naamlooze Vennootschappen, welke uitsluitend werkzaam zullen zijn in het belang van de verbetering der volkshuisvesting, alsmede tot waarborging van rentebetaling en aflossing van door dezen aan te gane geldleeningen tot een bedrag van ten hoogste een millioen	100 000	200 000		100 000
465 A	Voorschotten aan gebiedsdeelen met eigen geldmiddelen voor de verbetering der volkshuisvesting	100 000	Memorie.	100 000	
466	Tegemoetkoming aan gebiedsdeelen met eigen geldmid- delen ten behoeve van het gewoon onderhoud van wegen, bruggen en duikers	750 000	750 000		
467	Tegemoetkoming aan gemeenten in de kosten van werken verband houdende met de opheffing der Inlandsche ge- meenten binnen hare grenzen gelegen	102 000	8 500	93 500	
468	Tegemoetkoming voor de uitvoering van lokale wegen- plannen	600 000	Memorie. (1) Memorie. (2) Memorie. (3) Memorie. (4) Memorie. (5) Memorie.	600 000	
469	Uitkeering aan de gemeente Makassar van 20 pct. van de onzuivere opbrengst te Makassar van de belasting op het slachten van runderen, buffels, paarden en tamme var- kens, voor zoover die belasting wordt verkregen uit de slacht van runderen, buffels en paarden	15 500	12 600	900	
470	Kosten van de indienststelling van burgemeesters	228 700	231 700		3 000
471	Personeel voor de decentralisatie van bestuur	84 640	78 475	6 165	
472	Verdere uitgaven in het belang van de decentralisatie van bestuur	5 350	5 350 (6) 227 778 (7) } (8) } 225 750		227 778 225 750

- (1) Tegemoetkoming aan de gemeente Buitenzorg in de kosten van aanleg van een nieuwen hoofdverkeersweg met inbegrip van de uitgaven voor de aan dien weg aansluitende overbrugging op 2 plaatsen van de Tjiliwoeng, vervalt voor 1927.
(2) Tegemoetkoming aan de gemeente Cheribon voor de verbetering van het wegennet, vervalt voor 1927.
(3) Tegemoetkoming aan de gemeente Makassar voor de verbetering van het wegennet, vervalt voor 1927.
(4) Tegemoetkoming aan de gemeente Batavia voor den ombouw van het wegennet, vervalt voor 1927.
(5) Tegemoetkoming aan de gemeente Buitenzorg voor de verbetering van het wegennet, vervalt voor 1927.
(6) Standplaatstoelagen van het personeel, ressorteerende onder het departement van Binnenlandsch Bestuur, vervalt voor 1927.
(7) Overgangsbezoldigingen van het personeel, ressorteerende onder het departement van Binnenlandsch Bestuur, vervalt voor 1927.
(8) Overgangstoelagen van het personeel, ressorteerende onder het departement van Binnenlandsch Bestuur, vervalt voor 1927.

Onderaf- deeling.	B E N A M I N G.	Raming voor		1927 is	
		1927.	1926.	Meer.	Minder.
475	Toeslag op de inkomsten van het daarvoor in aanmerking komend personeel in sommige buitengewesten wegens heerschende duurte als gevolg van de hooge rubberprijzen	Memorie.			
474	Tegemoetkoming in de kosten van geneeskundige behandeling	Memorie.			
473	Gratificatiën in den zin van artikel 15 der B. B. L. 1925.	Memorie.			
476	Voorschotten op bezoldiging of andere inkomsten	2 500 000	2 000 000	300 000	
477	Vervoer van goederen van de algemeene pakhuizen naar de onder het departement behoorende instellingen	10 000	20 000		10 000
478	Verrekening met het Departement van Justitie van den arbeid van veroordeelden	25 640	14 980	8 690	
479	Verrekening met het Departement der Burgerlijke Openbare Werken wegens uitgaven voor onderhoud en herstelling van gebouwen, alsmede voor vernieuwing en nieuwe werken	969 800	922 793	47 007	
480	Verrekening met het Departement der Burgerlijke Openbare Werken wegens uitgaven voor grond- en lokaalhuur, alsmede voor verhuur van gebouwen	159 700	155 000		15 300
481	Verrekening van diensttelegrammen	216 000	164 265	51 755	
482	Kosten van de door de Landsdrukkerij (ten behoeve van het Departement van Binnenlandsch Bestuur en de daaronder behoorende diensten) verstrekte jaarboeken, periodieken, enz., zoomede van de in de Javasche courant geplaatste advertentiën	10 000	10 000		
485	Vergoeding aan het Departement van Oorlog van de kosten van door den Topografischen dienst te verrichten werkzaamheden	626 220	521 284	104 936	
484	Verrekening met het Departement van Oorlog van de uitgaven ten behoeve van de algemeene pakhuizen	Memorie.	Memorie.		
483	Verrekening ten bate van ziekeninrichtingen van verplegings- en begrafeniskosten	15 000	25 000		10 000
486	Vereveningen betreffende afgesloten diensten (Onvoorziene uitgaven)	100 000	1 000	99 000	
487	Andere onvoorziene uitgaven	190 000	190 000		
				12 052 017	1 642 485
	Afdeeling IV.	89 076 594	78 666 862	10 409 552	

Onderaf- deeling	B E N A M I N G.	Raming voor		1927 is	
		1927.	1926.	Meer.	Minder.
	AFDEELING V.				
	Departement van Onderwijs en Eeredienst.				
501	Personeel van het Departement	700 000	698 200	1 800	
502	Verdere uitgaven voor het Departement	36 000	36 000		
503	Onderwijsraad	29 100	29 100		
504	Uitgaven voor het algemeen onderwijsverslag	2 600	2 600		
505	Personeel van het hooger onderwijs	377 500	345 500	32 000	
506	Verdere uitgaven voor het hooger onderwijs	75 100	70 280	4 820	
507	Voorbereiding tot de oprichting van een medische hoogeschool	25 000	10 000	15 000	
507A	Leergangen in moderne talen ten behoeve van de stu- denten van de Rechtshoogeschool	2 160		2 160	
508	Uitgaven in verband met de universitaire studie in Neder- land van onbemiddelde Indische jongelieden	600	600		
509	Inspectie van het middelbaar onderwijs	17 100	17 100		
510	Personeel van het openbaar middelbaar onderwijs	1 642 600	1 670 000		27 400
511	Verdere uitgaven voor het openbaar middelbaar onderwijs.	65 000	75 000		10 000
511A	Instelling van een schakelklasse ten behoeve van mulo- abituriënten, die het onderwijs aan de hogere han- delschool, verbonden aan de Prins-Hendrikschool te Weltevreden, wenschen te volgen	Memorie		Memorie.	
512	Bijdragen ter bestrijding van de verlofskosten ten behoeve van leeraren en onderwijzers bij het bijzonder onderwijs	550 000	270 000	80 000	
513	Bijdragen ter bestrijding van de kosten van uitzending uit Nederland van leeraren en onderwijzers ten behoeve van het bijzonder onderwijs	170 000	170 000		
514	Bijdragen voor bijzondere instellingen voor klassiek voorbereidend hooger onderwijs	21 000	8 000	15 000	
515	Bijdragen voor bijzondere inrichtingen van middelbaar onderwijs	370 000	340 000	50 000	
516	Inspectie van het voortgezet en meer uitgebreid lager onderwijs	16 560	15 780	780	
517	Studiebeurzen, tegemoetkomingen als anderszins voor onbemiddelde leerlingen van verschillende inrichtingen van onderwijs	200 000	200 000		
518	Personeel van de algemeene middelbare school (A. M. S.).	5 126 900	5 091 000	35 900	
519	Verdere uitgaven voor de algemeene middelbare school (A. M. S.)	197 000	517 000		120 000

Onderaf- deeling	B E N A M I N G	Raming voor		1927 is	
		1927.	1926.	Meer.	Minder.
519A	Kosten verbonden aan de splitsing van de muloscholen in afdeelingen met verschillend leerplan	Memorie.		Memorie.	
519B	Opening van een Hoogere Burgerschool en een wis- en natuurkundige afdeeling (V. H. O. afd. B) der algemeenen middelbare school te Malang	57 500		57 500	
519C	Oprichting van een wis- en natuurkundige afdeeling (V. H. O. afd. B) van de algemeene middelbare school te Weltevreden	52 000		52 000	
520	Bijdragen voor bijzondere inrichtingen van Europeesch voortgezet en meer uitgebreid lager onderwijs (Mulo-scholen)	500 000	410 000	90 000	
521	Uitgaven welke voor het Land kunnen voortvloeien uit hypotheek-overeenkomsten aangegaan door particuliere schoolbesturen	Memorie.	Memorie.		
522	Inspectie van het technisch onderwijs	17 400	17 400		
525	Personeel van het openbaar Europeesch vakonderwijs ...	1 505 400	1 552 650		29 250
524	Verdere uitgaven voor het openbaar Europeesch vak- onderwijs	155 000	148 000		13 000
525	Oprichting van een openbare handelsleergang te Ba- tavia	5 000	1 650	5 550	
526	Personeel van de Rechtsschool te Weltevreden	42 700	57 400		14 700
527	Verdere uitgaven voor de Rechtsschool te Weltevreden.	14 800	25 900		9 100
528	Bijdragen voor bijzondere inrichtingen van Europeesch vakonderwijs	215 000	190 000	25 000	
529	Personeel van de inspectie van het Europeesch lager en van het Hollandsch-Inlandsch onderwijs	152 400	155 000		600
530	Verdere uitgaven voor de inspectie van het Europeesch lager en van het Hollandsch-Inlandsch onderwijs	5 800	5 800		
531	Personeel van de openbare inrichtingen tot opleiding van leerkrachten voor het lager onderwijs op Westerschen grondslag	191 100	190 500	600	
532	Verdere uitgaven voor tot opleiding van leerkrachten voor het lager onderwijs op Westerschen grondslag voor- zoover niet elders omschreven	148 000	156 000	12 000	
533	Bijdragen voor bijzondere inrichtingen en personen, die onderwijzers(essen) voor het Europeesch lager onder- wijs opleiden	200 000	150 000	50 000	
534	Instelling ter bevordering van de studie van Inlandsche talen en van de land- en volkenkunde van Neder- landsch-Indië te Weltevreden	25 500	57 700		12 400
535	Inspectie van het onderwijs in huishoudelijke vakken	11 700	12 500		600
536	Personeel van het openbaar Europeesch lager, Hollandsch- Chineesch en Hollandsch-Inlandsch onderwijs	8 999 000	8 865 200	135 800	
536A	Oprichting van z.g. openbare speciale Ambonsche scho- len voor soldatenkinderen te Padang en Bandoeng ...	12 400		12 400	

Onder-afdeeling.	B E N A M I N G	Raming voor		1927 is	
		1927.	1926.	Meer.	Minder.
537	Verdere uitgaven voor het openbaar Europeesch lager, Hollandsch-Chineesch en Hollandsch-Inlandsch onderwijs	453 000	549 000		114 000
538	Bezoldigingen en toelagen van leerkrachten bij het openbaar middelbaar of Europeesch lager onderwijs gesteld ter beschikking van derden	63 600	52 800	10 800	
539	Huishoudleergang verbonden aan de openbare Europeesche lagere meisjesschool te Jogjakarta	16 000	15 200	800	
539A	Oprichting van een openbaren huishoudleergang te Madioen	10 000		10 000	
540	Bijdragen voor bijzondere Europeesche lagere, Hollandsch-Chineesche en Hollandsch-Inlandsche scholen	4 500 000	4 320 000		20 000
541	Personeel van de openbare opleidingsinrichting voor leerkrachten ten behoeve van het fröbelonderwijs	45 800	42 000	1 800	
542	Verdere uitgaven voor de openbare opleidingsinrichting voor leerkrachten ten behoeve van het fröbelonderwijs.	5 000	5 000		
545	Bijdragen voor bijzondere inrichtingen van voorbereidend (fröbel-) onderwijs	152 000	152 000		
544	Voorloopige bezoldigingen, gratificatiën en bijzondere toelagen van onderwijzend personeel uit Nederland gezonden ten dienste van het openbaar onderwijs	50 000	50 000		
545	Personeel van de inspectie van het Inlandsch onderwijs ...	1 150 180	1 050 000	80 180	
546	Verdere uitgaven voor de inspectie van het Inlandsch onderwijs	12 200	11 650	550	
547	Personeel van het openbaar voortgezet- en vakonderwijs voor Inlanders	1 565 900	1 418 400		54 500
548	Verdere uitgaven voor het openbaar voortgezet- en vakonderwijs voor Inlanders	605 400	601 400	2 000	
548A	Reorganisatie der opleidingsscholen voor Inlandsche ambtenaren	Memorie		Memorie	
549	Bijdragen voor bijzondere opleidingsinrichtingen voor Inlandsche leerkrachten	581 000	606 000		25 000
549A	Bijdragen voor de opleiding van leerkrachten met het diploma hogere kweekschool voor het gesubsidieerd bijzonder onderwijs	12 000		12 000	
550	Personeel van het openbaar ambachtsonderwijs voor Inlanders	555 700	296 400	59 500	
551	Verdere uitgaven voor het openbaar ambachtsonderwijs voor Inlanders	158 500	146 500		8 000
551A	Oprichting van twee openbare ambachtsscholen voor Inlanders	50 900		50 900	
551B	Toevoeging van een leergang voor chauffeur-werkman aan de ambachtsschool voor Inlanders te Soerabaja en Jogjakarta	29 550		29 550	
552	Bijdragen voor bijzondere ambachts- en nijverheidsscholen voor Inlanders	42 000	42 000		
553	Personeel van het openbaar Inlandsch lager onderwijs ...	6 677 000	6 002 000	675 000	

Onderaf- deeling	B E N A M I N G	Raming voor		1927 is	
		1927.	1926.	Meer.	Minder.
554	Verdere uitgaven voor het openbaar Inlandsch lager onderwijs	270 000	270 000		
555	Aanschaffing van schoolbenodigdheden	515 000	685 000		170 000
556	Personeel van het kantoor van den adviseur voor het Inlandsch volksonderwijs	50 000	51 200		1 200
557	Verdere uitgaven voor het kantoor van den adviseur voor het Inlandsch volksonderwijs	1 000	1 000		
558	Uitgaven voor het Inlandsch volksonderwijs met uitzondering van dat in het gouvernement Atjeh en Onderhoorigheden	4 954 000	4 440 000	514 000	
559	Uitgaven voor het volksonderwijs in het gouvernement Atjeh en Onderhoorigheden	250 000	248 000	2 000	
560	Bijdragen voor bijzondere inrichtingen van Inlandsch lager onderwijs	1 900 000	1 900 000		
561	Depôt van boeken en leermiddelen, vervaardiging en verspreiding van gedrukten ten behoeve van het onderwijs.	101 000	106 000		5 000
562	Voorschotten aan het Rijnsche zendinggenootschap ten behoeve van de voortzetting van zijn arbeid	126 100	126 100		
563	Bijdragen voor het Rijnsche zendinggenootschap voor zijn arbeid in het belang van de ontwikkeling der inheemsche bevolking van de Mentawai-eilanden en van het eiland Enggano	10 500	10 500		
564	Bijdrage voor de Groep Nederlandsch-Indië van het Algemeen Nederlandsch Verbond	2 000	2 000		
565	Bijdrage voor de vereeniging „Het Java-Instituut” voor haar arbeid in het belang van de ontwikkeling van de inheemsche cultuur van Java, Madoera en Bali	5 000	5 000		
566	Personeel van den dienst bij de volkslectuur	276 400	277 000		600
567	Verdere uitgaven voor den dienst bij de volkslectuur	245 500	254 500	9 000	
568	Bevordering van de lichamelijke opvoeding van de jeugd	25 700	78 500		52 800
569	Bevordering van handenarbeid bij het onderwijs	15 800	15 800		
570	Toezicht op de opvoeding van jongelieden	17 700	17 700		
571	Bijdragen voor particuliere internaten ten behoeve van studeerende jongelieden, die inrichtingen van verdergaand onderwijs bezoeken	50 000	22 000	28 000	
572	Personeelsuitgaven voor kunsten en wetenschappen, uitgezonderd natuurwetenschappen	197 550	171 850	25 500	
573	Verdere uitgaven voor kunsten en wetenschappen, uitgezonderd natuurwetenschappen	157 080	157 480		400
574	Kosten van examens voor zoover niet elders omschreven.	70 000	70 000		
575	Personeel van den eeredienst	1 455 400	1 227 800	225 600	
576	Verdere uitgaven voor den eeredienst	125 500	125 500		

Onderaf-deeling.	B E N A M I N G	Raming voor		1927 is	
		1927.	1926.	Meer.	Minder.
577	Personeel van de openbare inrichtingen tot opleiding van medisch personeel	631 800	647 500	4 500	
578	Verdere uitgaven voor de openbare inrichtingen tot opleiding van medisch personeel	419 600	419 600		
578A	Oprichting van een Nederlandsch-Indische tandartsenschool te Soerabaja	50 300		50 300	
579	Personeel van het hoofdkantoor en de kantoren der inspecteurs van den Dienst der Volksgezondheid te Weltevreden, Semarang, Soerabaja en Palembang ...	538 900	470 400	65 500	
580	Verdere uitgaven voor het hoofdkantoor en de kantoren der inspecteurs van den Dienst der Volksgezondheid te Weltevreden, Semarang, Soerabaja en Palembang	24 500	22 700	1 800	
581	Personeel van den Dienst der Volksgezondheid in het algemeen voor zoover niet elders omschreven	4 041 950	5 826 000	215 950	
582	Verdere uitgaven voor den Dienst der Volksgezondheid in het algemeen voor zoover niet elders omschreven ...	2 095 400	2 023 600	69 800	
583	Maatregelen ter voorkoming en bestrijding van besmettelijke ziekten voor zoover niet elders uitgetrokken	716 200	743 100		28 900
584	Maatregelen ter bestrijding van volksziekten	830 000	730 000	100 000	
585	Personeel van de Gouvernements-centrale burgerlijke en andere burgerlijke ziekeninrichtingen, krankzinnigengestichten en andere geneeskundige instellingen	1 635 225	1 614 885	20 340	
586	Verdere uitgaven voor de Gouvernements-centrale burgerlijke en andere burgerlijke ziekeninrichtingen, krankzinnigengestichten en andere geneeskundige instellingen	2 803 700	2 953 600		129 900
587	Ondersteuning van bijzondere ziekenzorg voor zoover niet elders uitgetrokken	1 637 000	1 667 000		30 000
588	Personeel ter bestrijding en voorkoming van de pest	711 500	697 900	13 600	
589	Verdere uitgaven ter bestrijding en voorkoming van de pest	204 400	208 600		4 200
590	Voorschotten en andere uitgaven voor de woningverbetering in verband met de pestbestrijding	1 350 000	1 350 000		
590A	Tegemoetkoming aan landsdienaren in de kosten van geneeskundige behandeling	Memorie.		Memorie	
590B	Toekenning van gratificaties op den voet der B. B. L. 1925.	Memorie.		Memorie.	
591	Toeslag op de inkomsten van het daarvoor in aanmerking komend personeel in sommige buitengewesten wegens heerschende duurte als gevolg van de hoge rubberprijzen	50 000		50 000	
592	Voorschotten op bezoldiging of andere inkomsten	1 150 000	1 000 000	150 000	
595	Vervoer van goederen van de algemeene pakhuizen naar de onder het Departement van Onderwijs en Eeredienst behorende instellingen	15 000	5 000	10 000	

Onderaf- deeling.	B E N A M I N G.	Raming voor		1927 is	
		1927.	1926.	Meer.	Minder.
594	Verrekening ten bate van het Departement van Justitie van den arbeid verricht door veroordeelden ten behoeve van den Dienst der Volksgezondheid in het algemeen	50 000	70 000		20 000
595	Verrekening met het Departement der Burgerlijke Openbare Werken wegens uitgaven voor onderhoud en herstelling van gebouwen	545 000	545 000		
596	Verrekening met het Departement der Burgerlijke Openbare Werken wegens uitgaven voor vernieuwingen van gebouwen en nieuwe werken	1 653 000	1 183 000	450 000	
597	Verrekening met het Departement der Burgerlijke Openbare Werken wegens uitgaven voor grond en lokaalhuur	177 000	180 000		3 000
598	Verrekening van binnenlandsche diensttelegrammen ...	127 000	96 500	50 500	
599	Verrekening van de door de Landsdrukkerij geleverde periodieken en gedrukten en in de Javasche Courant geplaatste advertentiën voor zoover deze uitgaven niet elders zijn onder te brengen	500	500		
599A	Verrekening van de kosten der door den Topografischen Dienst verrichte werkzaamheden	70 000	64 940	5 060	
599B	Verrekening met het Departement van Oorlog van het aandeel in de uitgaven ten behoeve van de algemeene pakhuizen	13 000	Memorie	13 000	
599C	Verrekening ten bate van het Departement van Oorlog van verpleeg- en begrafeniskosten	560 000	286 400	73 600	
599D	Vereveningen betreffende afgesloten diensten (onvoorziene uitgaven)	73 000	73 000		
599E	Andere onvoorziene uitgaven	73 000	73 000		
				3 634 640	906 550
	Afdeeling V	68 522 835	63 794 765	2 728 090	

Onderaf- deeling.	B E N A M I N G.	Raming voor		1927 is	
		1927.	1926.	Meer.	Minder.
	AFDEELING VI.				
	Departement van Landbouw, Nijverheid en Handel.				
601	Personeel van het departement	591 588	372 254	19 154	
602	Verdere uitgaven voor het departement	57 540	57 540		
603	Personeel voor de natuurwetenschappelijke zaken	206 524	199 167	7 157	
604	Verdere uitgaven voor de natuurwetenschappelijke zaken	75 760	76 740		980
605	Personeel van het instituut voor plantenziekten	89 151	89 471		340
606	Verdere uitgaven voor het instituut voor plantenziekten.	16 160	16 160		
607	Personeel van het algemeen proefstation voor den landbouw	199 914	185 211	16 703	
608	Verdere uitgaven voor het algemeen proefstation voor den landbouw	165 620	151 658	35 982	
609	Personeel van de afdeeling voor landbouweconomie	15 249	15 060	189	
610	Verdere uitgaven voor de afdeeling voor landbouweconomie	2 500	2 500		
611	Personeel van het veeartsenijkundig instituut	95 545	75 024	20 319	
612	Verdere uitgaven voor het veeartsenijkundig instituut ...	52 500	56 000	16 500	
613	Personeel van de Nederlandsch-Indische Veeartsenschool.	91 524	74 719	16 805	
614	Verdere uitgaven voor de Nederlandsch Indische Veeartsenschool	40 150	48 905		8 755
615	Personeel van de afdeeling landbouw	868 655	798 615	70 040	
616	Verdere uitgaven voor de afdeeling landbouw	487 800	588 550	99 450	
617	Personeelsuitgaven voor de maatregelen op landbouwkundig gebied ter verbetering van den toestand in de Tjiheavlake (regentschap Tjiandjoer, residentie West-Priangan, provincie West-Java)	8 400	8 400		
618	Verdere uitgaven voor de maatregelen op landbouwkundig gebied ter verbetering van den toestand in de Tjiheavlake (regentschap Tjiandjoer, residentie West-Priangan, provincie West-Java)	55 000	55 700		700
619	Personeelsuitgaven voor de opleiding voor land-, tuin- en boschbouw	254 575	185 685	50 690	
620	Verdere uitgaven voor de opleiding voor land-, tuin- en boschbouw	89 080	52 860	56 220	
621	's Lands kina-onderneming	464 600	586 800	77 800	
622	Personeel van het aan 's Lands kina-onderneming verbonden kina-proefstation	20 900	20 900		
			(1) 16 000		16 000
625	's Lands caoutchoucbedrijf	4 005 679	3 075 000	950 679	

(1) Verdere uitgaven voor het aan 's Lands kina-onderneming verbonden kinaproefstation, vervalt voor 1927.

Onderaf- deeling.	B E N A M I N G.	Raming voor		1927 is	
		1927.	1926.	Meer.	Minder.
624	Personeel van het boschwezen	4 562 525	4 012 154	550 371	
625	Verdere uitgaven voor het boschwezen	8 592 590	7 468 588	1 123 802	
626	Visscherij	5 350	5 350		
627	Personeel van den burgerlijken veeartsenijkundigen dienst	849 452	781 110	68 522	
628	Verdere uitgaven voor den burgerlijken veeartsenijkundigen dienst	506 258	507 158		900
629	Personeelsuitgaven voor de afdeeling nijverheid	197 262	172 259	25 005	
630	Verdere uitgaven voor de afdeeling nijverheid	75 050	66 850	6 200	
631	Ondersteuning van nijverheidsondernemingen	Memorie.	150 000		150 000
632	Bijdrage aan de vereeniging „Nederlandsch-Indische Jaarbeurs”	6 000	6 000		
635	Personeel van het centraal kantoor voor de statistiek ...	456 082	468 652		12 550
634	Verdere uitgaven voor het centraal kantoor voor de statistiek	115 977	95 610	22 367	
636	Personeel van het ijkwezen	162 095	129 549	32 546	
636	Verdere uitgaven voor het ijkwezen	28 292	25 270	3 022	
637	Personeelsuitgaven voor handel	68 295	70 119		1 826
638	Verdere uitgaven voor handel	59 650	59 650		
639	Personeel van den Indischen Centralen Aanschaffingsdienst	236 897	227 415	9 484	
640	Verdere uitgaven voor den Indischen Centralen Aanschaffingsdienst	54 000	24 000	30 000	
641	Toeslag op de inkomsten van het daarvan in aanmerking komend personeel in sommige buitengewesten wegens heerschende duurte als gevolg van de hooge rubberprijzen, voor zoover niet bedrijfsgewijze afzonderlijk uitgetrokken	Memorie		Memorie.	
642	Tegemoetkoming aan Landsdienaren in de kosten van geneeskundige behandeling	Memorie.		Memorie.	
643	Toekenning van gratificatiën op den voet der B. B. L. 1925	Memorie		Memorie.	
644	Voorschotten op bezoldiging of andere inkomsten	550 000	550 000		
645	Kosten van vervoer van goederen in Indië, voor zoover deze uitgaven niet rechtstreeks verrekend worden met de onder dit departement ressorteerende bedrijven ...	5 000	5 000		
646	Verrekening met het departement der Burgerlijke Openbare Werken wegens uitgaven voor onderhoud en herstelling van gebouwen, alsmede voor vernieuwing en nieuwe werken	41 800	41 805		5
647	Verrekening met het departement der Burgerlijke Openbare Werken wegens uitgaven voor grond- en lokaalhuur, alsmede verhuur van gebouwen	51 700	39 520	12 180	
648	Verrekening van diensttelegrammen	21 000	16 500	4 500	

Onderaf deeling.	B E N A M I N G.	Raming voor		1927 is	
		1927.	1926.	Meer.	Minder.
649	Verrekening van de kosten der door den topografischen dienst verrichte werkzaamheden	26 000	67 180		41 180
650	Verrekening met het departement van Oorlog van het aandeel in de uitgaven ten behoeve van de algemeene pakhuizen, voor zoover deze uitgaven niet rechtstreeks verrekend worden met de onder dit departement ressorteerende bedrijven	50 000	Memorie.	50 000	
651	Verrekening ten bate van ziekeninrichtingen van verpleeg- en begrafeniskosten	2 000	5 000		5 000
652	Vereveningen betreffende afgesloten diensten (onvoorziene uitgaven)	1 000	1 000		
653	Andere onvoorziene uitgaven	100 000	100 000		
				5 115 485	236 254
	Afdeeling VI.	24 109 621	21 252 570	2 877 251	

Onderaf- deeling.	B E N A M I N G.	Raming voor		1927 is	
		1927.	1926.	Meer.	Minder.
	AFDEELING VII.				
	Departement der Burgerlijke Openbare Werken.				
701	Personeel van het departement	515 657	487 844	28 815	
702	Verdere uitgaven van het departement	34 500	32 000	2 500	
703	Personeel van den waterstaat en de burgerlijke openbare werken, met uitzondering van het personeel bedoeld bij onderafdeeling 717	6 592 200	6 225 410	166 790	
704	Kosten van het examen voor architect	1 500	1 500		
705	Gebouwen voor den burgerlijken dienst, en daarmee in verband staande werken	(1) 7 092 625	(1) 6 572 056	520 569	
706	Bruggen, wegen en daarmee verband houdende waterstaatswerken	5 508 100	(2) 4 912 452	595 648	
707	Werken in het belang van Inlandsche zelfbesturen	1 505 000	974 000	529 000	
708	Tegemoetkoming aan de Ned.-Indische Wegenvereëning.	10 000	5 000	5 000	
709	Bevloeings-, afwaterings- en waterkeeringswerken	10 845 000	(3) 8 794 000	2 051 000	
710	Werken in het belang der volksgezondheid	1 520 450	1 147 950	172 500	
711	Aankoop, herstelling, onderhoud en vervoer van grondstoffen voor den algemeenen voorraad en daarmee in verband staande uitgaven, vervoerkosten van grondstoffen voor de uitvoering van bouwwerken en kosten van opruiming van onbruikbaar geworden en overtollige gebouwen en grondstoffen	877 500	877 500		
712	Verdere uitgaven van den dienst van den waterstaat en de burgerlijke openbare werken, met uitzondering van die bedoeld bij onderafdeeling 718	415 500	355 500	60 000	
715	Kosten van aanschaffing en exploitatie van dienstautomobielen	50 000	50 500		500
714	Personeel bij het centraal waterschapskantoor voor de Vorstenlanden ten behoeve van de instelling van publiekrechtelijke waterschappen aldaar	221 000	263 000		42 000
715	Verdere uitgaven van het centraal waterschapskantoor voor de Vorstenlanden ten behoeve van de instelling van publiekrechtelijke waterschappen aldaar	10 000	15 000		5 000
716	Kosten van het Hoofdbureau van het havenwezen	185 000	167 000	18 000	
717	Gewone (bedrijfs) uitgaven ten behoeve van het bedrijf der havens in Nederlandsch-Indië	6 481 200	6 766 720		285 520

(1) In de begrooting voor 1926 waren de uitgaven voor gebouwen uitgetrokken bij de onderafdeelingen 705, 706, 707, 708, 709, 722. Thans zijn de uitgaven voor gebouwen in één onderafdeeling samengebracht.

(2) In dit bedrag is begrepen een som van f 150 000, welke in 1926 was uitgetrokken bij onderafdeeling 710A.

(3) In dit bedrag zijn begrepen: sommen van f 500 000 en f 100 000, welke in 1926 uitgetrokken waren bij de onderafdeelingen 712A en 712B.

Onderaf- deeling.	B E N A M I N G.	Raming voor		1927 is	
		1927.	1926.	Meer.	Minder.
718	Buitengewone (kapitaals) uitgaven ten behoeve van het bedrijf der havens in Nederlandsch-Indië	4 575 000	4 575 000		
719	Kosten van werken ten behoeve van de haveninrichting aan de Sabangbaai	80 000 ⁽¹⁾	77 000	3 000	
720	Werken voor niet in bedrijf genomen kleine havens	620 000	389 646	230 354	
721	Waarnemingen in en verbetering van vaarwaters in den benedenloop van rivieren	531 000 ⁽¹⁾	128 000	203 000	
722	Baggerdienst	2 308 000	2 375 890		67 890
723	Lokaalhuur, alsmede uitgaven voor grondhuur en verhuur van gebouwen	1 117 544	1 117 544		
724	Uitgaven voor de instandhouding van herbergen	5 000	4 200		1 200
725	Personeel der Laboratoria voor materiaalonderzoek ...	96 470	94 520	1 950	
726	Verdere uitgaven der Laboratoria voor materiaalonderzoek	18 700	27 700		9 000
726A	Toeslag op de inkomsten van het daarvoor in aanmerking komend personeel in sommige buitengewesten wegens heerschende duurte als gevolg van de hooge rubberprijzen	Memorie.			
727	Voorschotten op bezoldiging of andere inkomsten	250 000	250 000		
727A	Tegemoetkomingen in de kosten van geneeskundige behandeling	Memorie.			
727B	Gratificatiën in den zin van artikel 15 der B. B. L. 1925.	Memorie.			
728	Verrekening van diensttelegrammen	59 000	48 459	10 541	
729	Vergoeding aan het departement van Oorlog voor werkzaamheden te verrichten door de topografische inrichting	500	11 197		10 897
730	Verrekening met het departement van Oorlog van het aandeel in de uitgaven ten behoeve van de algemeene pakhuizen	160 000	Memorie.	160 000	
731	Verrekening ten bate van ziekeninrichtingen van verpleeg- en begrafeniskosten	4 000	10 000		6 000
732	Vereveningen betreffende afgesloten diensten (onvoorziene uitgaven)	1 000	1 000		
735	Andere onvoorziene uitgaven	100 000	100 000		
				4 755 665	425 807
	Afdeeling VII.	51 165 246	46 855 588	4 529 858	

⁽¹⁾ Dit bedrag was in de begrooting voor 1926 uitgetrokken bij onderafdeeling 721.

Onderaf- deeling.	B E N A M I N G.	Raming voor		1927 is	
		1927	1926.	Meer.	Minder.
	AFDEELING VIII.				
	Departement van Gouvernementsbedrijven.				
801	Personeel van het departement	458 650	454 755 (1) 200 000	3 897	200 000
802	Verdere uitgaven van het departement	54 500	54 500		
803	Toelage voor den secretaris van den verzoeningsraad voor de spoor- en tramwegen op Java en Madoera, kantoorbehoefden en onkosten	1 500	1 500 (2) 40 508		40 508
804	Personeel van de postspaarbank	202 560	184 020	18 540	
805	Verdere uitgaven van de postspaarbank	34 750	35 750	1 000	
806	Dienst voor waterkracht en electriciteit:				
	a. Beheersuitgaven	547 804	551 619	16 185	
	b. Bedrijfsuitgaven	467 854	450 700	17 154	
	c. Kapitaalsuitgaven	1 525 760	1 201 420	122 340	
807	Personeel van den dienst van het toezicht op de spoor- en tramwegen	142 100	141 692	408	
808	Verdere uitgaven van den dienst van het toezicht op de spoor- en tramwegen	9 500	7 000	2 500	
809	Landsdrukkerij:				
	a. Bedrijfsuitgaven	1 122 910	1 269 800		146 890
	b. Kapitaalsuitgaven	15 000	15 000		
810	Dienst van den Mijnbouw.				
	a t/m d. Hoofdkantoor, Mijnverordeningen, Opsporingsdienst en Grondpeilwezen	2 725 541	2 711 529	12 012	
	Goud- en zilvermijnen in Benkoelen:				
	e. Bedrijfsuitgaven	1 012 000	976 500	55 500	
	f. Kapitaalsuitgaven	Memorie.	40 250		40 250
	Bangkatinwinning:				
	g. Bedrijfsuitgaven	14 612 300	14 707 600		95 300
	h. Kapitaalsuitgaven	1 185 000	1 085 000	100 000	
	Oembilinmijnen:				
	i. Bedrijfsuitgaven	6 395 400	8 340 000		1 946 600
	j. Kapitaalsuitgaven	408 000	427 000		19 000
	Poelau Laoet-steenkolenmijnen:				
	k. Bedrijfsuitgaven	2 070 800	2 195 000		124 200
	l. Kapitaalsuitgaven	290 000	225 000	65 000	
	Boekit-Asam-steenkolenmijnen:				
	m. Bedrijfsuitgaven	4 709 850	4 705 000	4 850	
	n. Kapitaalsuitgaven	525 000	400 000	125 000	

(1) Voltooiing van verschillende werken ten behoeve van de kantoorgebouwen van het Departement van Gouvernementsbedrijven te Bandoeng.

(2) Vergoeding aan het Departement van Oorlog voor werkzaamheden te verrichten door den topografischen dienst. De kosten hiervoor worden rechtstreeks met de betrokken diensten en bedrijven verrekend.

Onderaf-deeling.	B E N A M I N G.	Raming voor		1927 is	
		1927.	1926.	Meer.	Minder.
811	Deelneming door het Land in nieuwe bedrijven, ten doel hebbende de exploitatie van de natuurlijke hulpbronnen van Nederlandsch-Indië	1 000 000	2 500 000		1 500 000
812	Voorbereidende maatregelen, verband houdende met de mogelijke ontginning en verwerking van ijzerertsen ...	Memorie.	Memorie.		
813	Zout:				
	a. Bedrijfsuitgaven	7 358 509	7 155 520	222 989	
	b. Kapitaalsuitgaven	1 025 000	705 000	320 000	
814	Post-, telegraaf- en telefoondienst:				
	a. Bedrijfsuitgaven	20 754 060	20 308 690	425 370	
	b. Kapitaalsuitgaven	1 219 000	1 041 300	177 700	
815	Staatsspoor- en tramwegen, alsmede automobiëldiensten:				
	a. Bedrijfsuitgaven voor de Staatsspoor- en tramwegen alsmede automobiëldiensten	49 855 800	47 864 700	1 989 100	
	b. Kapitaalsuitgaven voor de Staatsspoor- en tramwegen alsmede automobiëldiensten	15 386 100	17 107 100		1 721 000
816	Voorziening in transportmiddelen ten behoeve van de ontwikkeling der kolonisatie in Zuid-Sumatra	Memorie.	Memorie.		
816A	Waarborg van een credietovereenkomst tusschen een Bankinstelling en de „coöperatieve Winkelvereniging Sumatra-Staatsspoor-Personeel”	Memorie.	Memorie (*).		Memorie.
817	Aankoop van grond ten behoeve van de tot standkoming van eene vrijliggende spoorverbinding van eene spoorwijdte van 1.067 M. van Solo naar Jogjakarta	Memorie.	Memorie.		
817A	Verrekening met het Departement der B. O. W. voor onderhoud en herstelling van kantoorgebouwen voor zoover niet begrepen onder de uitgaven der diensten en bedrijven met commercieele boekhouding (Departement, dienst van het toezicht op de spoor- en tramwegen en dienst van den Mijnbouw)				
		8 900		8 900	
817B	Toeslag op de inkomsten van het daarvoor in aanmerking komende personeel in sommige buitengewesten wegens heerschende duurte als gevolg van de hooge rubberprijzen, voorzoover niet bedrijfsgewijze afzonderlijk uitgetrokken	Memorie.		Memorie.	
818	Verrekening met het departement van Oorlog van het aandeel in de uitgaven ten behoeve van de algemeene pakhuizen voor zoover deze uitgaven niet rechtstreeks verrekend worden met de onder het departement ressorteerende diensten en bedrijven	30 000	Memorie.	30 000	
819	Kosten van vervoer van goederen in Indië, voor zoover deze uitgaven niet rechtstreeks verrekend worden met de onder het departement ressorteerende diensten en bedrijven	Memorie.	Memorie.		
820	Verrekening van verplegings- en begrafeniskosten in de Militaire Ziekeninrichtingen	21 000	35 000		14 000

(*) Waarborg van een credietovereenkomst tusschen de Uniebank voor Nederland en Koloniën en de Coöp. Verg. „Verbruikscoöperatie van S.S.-personeel der Oosterlijnen” gesloten 29 Juni 1918 Vervalt.

Onderaf- deeling.	B E N A M I N G.	Raming voor		1927 is	
		1927.	1926.	Meer.	Minder.
820A	Tegemoetkomingen in de kosten van geneeskundige be- handeling, voor zoover deze uitgaven niet rechtstreeks verrekend worden met de onder het Departement res- sorteerende diensten en bedrijven	Memorie.		Memorie.	
820B	Gratificatiën in den zin van artikel 15 der B. B. L. 1925, voor zoover deze uitgaven niet rechtstreeks ten laste van de onder het Departement ressorteerende diensten en bedrijven worden gebracht	Memorie.		Memorie.	
821	Voorschotten op bezoldiging of andere inkomsten	1 300 000	1 300 000		
822	Vereveningen betreffende afgesloten diensten (onvoorziene uitgaven)	1 000	1 000		
823	Andere onvoorziene uitgaven	100 000	100 000		
				5 698 225	5 847 548
	Afdeeling VIII.	156 527 928	158 477 231		2 149 525

Onderaf- deeling.	B E N A M I N G.	Raming voor		1927 is	
		1927.	1926.	Meer.	Minder.
	AFDEELING IX.				
	Departement van Oorlog.				
901	Bezoldigingen, toelagen, loonen, terreingelden en andere personeelsuitgaven, alsmede belooningen voor buitengewone werkzaamheden van het departement van oorlog	978 312	966 312	9 000	
902	Verdere uitgaven van het departement van oorlog	28 800	28 800		
903	Bezoldigingen, toelagen, terreingelden en andere personeelsuitgaven, alsmede belooningen voor buitengewone werkzaamheden van den topografischen dienst	1 112 912	1 018 641	94 271	
904	Verdere uitgaven voor den topografischen dienst	443 580	353 670	89 910	
905	Uitgaven ten behoeve van het reproductiebedrijf van den topografischen dienst	438 310	402 201	33 109	
906	Kosten van werkzaamheden, verrichte diensten en leverantiën door het reproductiebedrijf van den topografischen dienst ten behoeve van het leger, niet vallende onder andere begrotingsposten	350 654	223 934	126 700	
907	Bezoldigingen, soldijen, loonen, werkgelden en andere personeelsuitgaven, alsmede belooningen voor buitengewone werkzaamheden van de intendance	410 823	418 904		8 081
908	Verdere uitgaven voor de intendance	10	10		
909	Bezoldigingen en andere personeelsuitgaven, alsmede belooningen voor buitengewone werkzaamheden van de militaire administratie	778 306	803 626		28 320
910	Verdere uitgaven voor de militaire administratie	20	20		
911	Bezoldigingen van de commiezen en de klerken op de kantoren van het leger, zoomede bezoldigingen, soldijen en andere personeelsuitgaven van het militair schrijverspersoneel en de stafschrijvers, alsmede belooningen voor buitengewone werkzaamheden	1 510 828	1 186 849	123 976	
912	Verdere uitgaven voor het militair schrijverspersoneel en de stafschrijvers	40	40		
			(1) 217 851		217 851
			(2) 21 989		21 989
915	Bezoldigingen, toelagen en andere personeelsuitgaven ten behoeve van den gewestelijken dienst van den generalen staf	50 100	50 100		
914	Bezoldigingen, toelagen en andere personeelsuitgaven, alsmede belooningen voor buitengewone werkzaamheden van de gewestelijke staven	155 550	155 550		
915	Bezoldigingen en andere personeelsuitgaven, alsmede belooningen voor buitengewone werkzaamheden van de plaatselijke staven	110 850	110 850		
916	Bezoldigingen, soldijen, toelagen, loonen, werkgelden en andere personeelsuitgaven, alsmede belooningen voor buitengewone werkzaamheden van het wapen der infanterie	15 295 034	14 787 292	537 742	

(1) Bezoldigingen, soldijen, loonen en andere uitgaven van persoonlijken aard, alsmede belooningen voor buitengewone werkzaamheden van den trein, vervalt voor 1927.

(2) Verdere uitgaven voor den trein, vervalt voor 1927.

Onderaf-deeling.	B E N A M I N G.	Raming voor		1927 is	
		1927.	1926.	Meer.	Minder.
917	Verdere uitgaven voor het wapen der infanterie	75 060	71 260	3 800	
918	Bezoldigingen, soldijen, toelagen, loonen en andere personeelsuitgaven, alsmede belooningen voor buitengewone werkzaamheden van het wapen der cavalerie ...	678 094	652 656	25 438	
919	Verdere uitgaven voor het wapen der cavalerie	19 150	19 270		120
920	Bezoldigingen, soldijen, toelagen, loonen, werkgelden en andere personeelsuitgaven, alsmede belooningen voor buitengewone werkzaamheden van het wapen der artillerie	3 281 989	3 117 782	164 207	
921	Verdere uitgaven voor het wapen der artillerie	30 680	33 865		3 185
922	Uitgaven ten behoeve van den artillerie-constructiewinkel	918 951	916 185	2 778	
923	Kosten van werkzaamheden, verrichte diensten en leverantiën door den artillerie-constructiewinkel ten behoeve van het leger, niet vallende onder andere begrootingsposten, en loonen van opgeleide artillerie-werklieden	565 551	276 855	288 478	
924	Personeelsuitgaven voor de afzonderlijke Inlandsche korpsen	736 278	721 520	14 758	
925	Verdere uitgaven voor de Inlandsche korpsen	169 900	165 400	4 500	
926	Bezoldigingen, soldijen en andere personeelsuitgaven van het remontedepôt	60 855	52 822	8 051	
927	Verdere uitgaven voor de remonte	255 849	258 856	16 995	
928	Bezoldigingen, soldijen, loonen, werkgelden en andere personeelsuitgaven, alsmede belooningen voor buitengewone werkzaamheden voor het wapen der genie ...	1 571 561	1 172 605	198 758	
929	Verdere uitgaven voor het wapen der genie	1 451	870	561	
950	Geniewerken	2 788 000	2 656 000	132 000	
951	Uitgaven ten behoeve van de algemeene pakhuizen	451 528	476 528		25 000
952	Huis-, kantoor- en magazijnhuur en inhuur van gebouwen.	150 000	150 000		
953	Bezoldigingen, soldijen, toelagen, loonen, daggelden en andere personeelsuitgaven, alsmede belooningen voor buitengewone werkzaamheden van den geneeskundigen dienst en den hospitaaldienst	3 690 229	3 458 059	252 190	
954	Verdere uitgaven voor den geneeskundigen dienst en den hospitaaldienst	65 624	65 624		
955	Bezoldigingen, soldijen, loonen en andere personeelsuitgaven, alsmede belooningen voor buitengewone werkzaamheden van den militairen diergeneeskundigen dienst	85 782	85 782		
956	Bezoldigingen, soldijen, loonen en andere personeelsuitgaven voor de militaire gevangenen en krijgsraden zoomede wegens gevangenen in voorloopige opsluiting.	88 650	85 012	3 658	
957	Verdere uitgaven voor de militaire gevangenen en krijgsraden, zoomede wegens gevangenen in voorloopige opsluiting	9 695	15 011		5 518

Onderaf- deeling.	B E N A M I N G.	Raming voor		1927 is	
		1927.	1926.	Meer.	Minder.
938	Bezoldigingen, soldijen, toelagen, loonen en andere personeelsuitgaven voor bijzondere inrichtingen	166 541	175 251		8 690
939	Verdere uitgaven voor bijzondere inrichtingen	9 725	14 645		4 920
940	Bezoldigingen en andere personeelsuitgaven, alsmede belooningen voor buitengewone werkzaamheden van den gewestelijken dienst van het dienstplicht- en reservepersoneel	66 900	66 900		
941	Bezoldigingen en andere personeelsuitgaven, alsmede belooningen voor buitengewone werkzaamheden van het personeel der sporteursussen	58 005	55 822	2 185	
942	Verdere uitgaven voor de sporteursussen en voor de beoefening van de sport	55 000	55 000		
945	Bezoldigingen, soldijen, toelagen, loonen en andere personeelsuitgaven, alsmede belooningen voor buitengewone werkzaamheden voor de luchtvaartafdeeling	971 400	915 811	57 589	
944	Verdere uitgaven voor de luchtvaartafdeeling	825	825		
945	Bijdragen aan vereenigingen die zich ten doel stellen het zedelijk welzijn der militairen te bevorderen	50 000	50 000		
946	Aanbrengelden en handgelden bij dienstneming en dienstverlenging voor alle wapens en diensten van het leger	400 000	150 000	250 000	
947	Soldij verbonden aan de Militaire Willemsorde en aan het eereteken voor Moed en Trouw, alsmede belooningen bij de gouden, zilveren en bronzen medailles voor trouwen dienst	18 800	18 800		
948	Levensmiddelen en brandstoffen ten behoeve van alle personen voor wie van landswege ten laste van de oorlogsbegroting in de voeding enz. wordt voorzien, voeding voor de troepenpaarden en andere dieren bij het leger in gebruik, uitgaven voor het aanhouden van officiersdienstrijpaarden en de verpleging van zieke dieren, kosten voortvloeiende uit duurdere levenswijze, uitgaven voor de verlichting voor zoover deze niet plaats vindt door middel van gas, electriciteit of gasoline onder druk, en kosten met de voornoemde voorzieningen verband houdende	12 192 184	12 529 484		157 500
949	Voorzieningen van materieelen aard in het algemeen en kosten hiermede verband houdende voor zoover deze niet vallen onder andere begrootingsposten	4 605 490	4 955 540		329 850
950	Uitgaven voor de aanschaffing en uitzending door het departement van oorlog van goederen, drukwerken en dergelijke voor den algemeenen dienst, alsmede voor telegrammen langs internationale lijnen overgebracht en briefwisseling met het buitenland	10 000	6 000	4 000	
951	Vervoer te water en te land van personen, goederen, paarden en vee	5 744 000	5 208 027	535 975	
952	Bezoldigingen van officieren op non-activiteit, non-activiteitsbezoldigingen en wachtgelden van tot het departement van oorlog behorende burgerlijke landsdienaren en onderstanden	16 000	60 000		44 000

Onderaf- deeling.	BENAMING.	Raming voor		1927 is	
		1927.	1926.	Meer.	Minder.
953	Verlofsbezoldigingen en scheepssoldij voor de reis van en naar Nederland, zoomede toelagen voor het geleiden van militaire veroordeelden en verlofsbezoldigingen bij verloven in Indië, tredende in de plaats van een buitenlandsch verlof	120 000	120 000		
954	Belooningen bij het verlaten van den dienst aan gega- geerde militairen beneden den rang van officier	10 000	12 000		2 000
955	Voor het houden van troepenoefeningen en oefeningen met het geschut zoomede praktische oefeningen bij het wapen der genie en bij de luchtvaartafdeeling	87 760	48 960	58 800	
956	Kosten van het toelatingsonderzoek voor de Koninklijke Militaire Academie, alsmede belooningen aan leeraren van het middelbaar onderwijs voor het beoordeelen van het door de candidaten voor de Hoogere Krijgsschool geleverd schriftelijk werk in de Fransche, Duit- sche, Engelsche en Maleische talen	1 000	2 000		1 000
957	Uitgaven voor expeditiën, troepen te velde, excursiën, patrouilles, machtsvertoon en tijdelijke garnizoenen, die hare omschrijving niet vinden in andere posten der begrooting	1 050 000	1 050 000		
958	Voor boven de formatie van de vastgestelde legersterkte gevoerde militairen en tijdelijke uitbreidingen van de legersamenstelling	141 000	141 000		
959	Verrekening van door de landsdrukkerij geleverde ge- drukten en boekwerken, overdrukken, enz. of voor be- wezen diensten	155 000	155 000		
960	Uitgaven van het bedrijf der graslanden in eigen beheer.	58 640	26 740	11 900	
961	Kosten verbonden aan den dienstplicht voor de Europeesche onderdanen	258 450	258 450		
962	Verrekening van diensttelegrammen en uitgaven voor in- terlocale telefoongesprekken en voor telefoonaansluitin- gen	87 000	78 000	9 000	
965	Verrekening met het Departement van Justitie van de kosten van overgenomen goederen en aan herstellingen en in het algemeen de kosten voor ten behoeve van het departement van oorlog tewerkgestelde gestraften, niet vallende onder de uitgaven voor expeditiën, excursiën enz.	1 678 000	1 520 000	158 000	
964	Voorzieningen ten behoeve van het personeel, dat tenge- volge van een vliegongeval ongeschikt is geworden voor den dienst en van de nagelaten betrekkingen van dit personeel, indien het tengevolge van een vliegongeval mocht zijn omgekomen	Memorie.	Memorie.		
963	Toelagen en verdere uitgaven voor de leergangen in de Nederlandsche taal voor de daarvoor in aanmerking komende niet-Europeesche militairen bij de verschil- lende wapens van het leger en den hospitaaldienst ...	5 590	20 000		16 610
966	Uitkeering aan het weduwen- en weezenfonds der Euro- peesche officieren van het leger in Nederlandsch-Indië.	500 000	500 000		

Onderaf- deeling.	B E N A M I N G.	Raming voor		1927 is	
		1927.	1926.	Meer.	Minder.
967	Uitkeering aan het weduwen- en weezenfonds van militairen beneden den rang van onderofficier bij de Koloniale troepen	595 000	595 000		
968	Toelagen aan officieren, die de studie voor tolk in de Japansche taal hebben volbracht	2 400	2 400		
969	Belooningen voor de te houden zware vaardigheidsproef.	7 500	7 500		
970	Steun aan gegageerde en gepensioneerde militairen beneden den officiersrang, die buiten hun schuld in moeilijke omstandigheden verkeerden	40 000	40 000		
971	Aanschaffing van leermiddelen ten behoeve van de school voor kinderen van militairen van inheemschen landaard te Malang	150	150		
972	Bijdrage in de kosten van radiostations	Memorie.	Memorie.		
973	Verhooging der uitgaven van den Topografischen Dienst in verband met de landrente-opmetingen in het gouvernement van Celebes en Onderhoorigheden	64 500	64 500		
974	Verhooging der uitgaven van den Topografischen Dienst in verband met opmetingen van bouwvelden in de gewesten Sumatra's Westkust en Tapanoeli	79 500	79 500		
975	Overgangsbezoldigingen en overgangstoelagen in verband met den overgang naar de nieuwe salarisregelingen ...	200 000	200 000		
976	Bouw en inrichting van een laboratorium voor geneeskundig onderzoek van vliegeniers	25 000	25 000		
976A	Invoering van het instituut van legerpredikanten en aalmoezeniers	50 790	50 790		
976B	Uitbreiding van de luchtvaartafdeeling met eenig personeel voor den magazijnsdienst	19 080		19 080	
			(1) 260 000		260 000
977A	Toeslag op de inkomsten van het daarvoor in aanmerking komend personeel in sommige buitengewesten wegens heerschende duurte als gevolg van de hooge rubberprijzen	Memorie.			
977B	Tegemoetkomingen in de kosten van geneeskundige behandeling	Memorie.			
977C	Toekenning van gratificatiën op den voet der B. B. L. 1925 en der M. B. R. 1925	Memorie.			
978	Voorschotten op bezoldiging of andere inkomsten	1 800 000	1 500 000	500 000	
979	Vereveningen betreffende afgesloten diensten (onvoorziene uitgaven)	51 000	51 000		
980	Andere onvoorziene uitgaven	50 000	50 000		
				5 719 585	1 112 254
	Afdeeling IX.	66 165 547	63 358 198	2 607 149	

(1) Maatregelen tot verzekering van de vliegveiligheid op het vliegveld Andir, vervalt voor 1927.

Onderaf- deeling.	B E N A M I N G.	Raming voor		1927 is	
		1927.	1926.	Meer.	Minder.
	AFDEELING X.				
	Departement der Marine				
	A. Militaire uitgaven				
1001	Aandeel in de inkomsten van het burgerlijk personeel van het Departement, ten bedrage van de helft dier inkomsten, komende de andere helft ten laste van onderafdeeling 1014	95 975	95 765	2 210	
1002	Aandeel in de verdere kosten van het Departement en den algemeenen dienst, ten bedrage van de helft dier kosten, komende de andere helft ten laste van onderafdeeling 1015	47 750	52 822		5 072
1005	Inkomsten van het personeel der Zeemacht — met uitzondering van dat geplaatst bij den Hydrografischen Dienst en dat te werk gesteld bij het Marine-etablisement — voor zoover de uitgaven niet ten laste van Hoofdstuk I met het Departement van Marine in Nederland worden verrekend	1 527 700	1 517 500	10 400	
1004	Inkomsten van het burgerlijk personeel belast met de geestelijke verzorging van het Marine-personeel in Nederlandsch-Indië en van dat geplaatst bij de maritieme inrichtingen aan den wal	71 700	72 877		1 177
1005	Schaffing, geneeskundige behoeften en andere uitgaven ten behoeve van het personeel der Zeemacht, met uitzondering van dat geplaatst bij den Hydrografischen Dienst en dat te werk gesteld bij het Marine-etablisement	1 529 700	1 078 200	251 500	
1006	Verdere kosten van het Nederlandsch Eskader	502 800	645 800		543 000
1007	Verdere kosten van de Indische Militaire Marine, met uitzondering van de Kweekschool voor Inlandsche scheepelingen te Makassar en de kazernes Soerabaja-Oedjoeng, Soerabaja-Goebeng en Malang	6 068 805	4 228 405	1 840 400	
1008	Verdere kosten van de Kweekschool voor Inlandsche schepelingen te Makassar	78 900	78 700	200	
1009	Uitgaven behoorende tot de algemeene kosten der Zeemacht	1 518 500	1 807 550		289 250
1010	Uitgaven ten behoeve van het dienstplichtpersoneel bij de Zeemacht in Nederlandsch-Indië	106 000	113 000		7 000
1011	Uitgaven ten behoeve van het reservepersoneel van de Zeemacht in Nederlandsch-Indië	7 500	46 000		38 500
1012	Tegemoetkoming aan Landsdienaren in de kosten van geneeskundige behandeling	Memorie.		Memorie	
1013	Toekenning van gratificatiën op den voet der B. B. L. 1925	Memorie.		Memorie.	

Onderaf- deeling.	B E N A M I N G.	Raming voor		1927 is	
		1927.	1926.	Meer.	Minder.
	B. Niet-militaire uitgaven				
1014	Aandeel in de inkomsten van het burgerlijk personeel van het Departement, ten bedrage van de helft dier inkomsten, komende de andere helft ten laste van onderafdeeling 1001	93 975	93 763	2 210	
1015	Aandeel in de verdere kosten van het Departement en den algemeenen dienst, ten bedrage van de helft dier kosten, komende de andere helft ten laste van onderafdeeling 1002	47 750	52 822		5 072
1016	Inkomsten van het personeel bij den Hydrografischen Dienst, voor zoover de uitgaven niet ten laste van Hoofdstuk I met het Departement van Marine in Nederland worden verrekend	219 000	255 800		14 800
1017	Schafing, geneeskundige behoeften en andere uitgaven ten behoeve van het personeel aan boord der schepen van den Hydrografischen Dienst	122 500	95 500	27 200	
1018	Verdere kosten van den Hydrografischen Dienst	402 000	537 000	45 000	
1019	Personeel van de Inspectie en het Hoofdkantoor van Scheepvaart	245 840	235 000	8 840	
1020	Verdere kosten van het Hoofdkantoor van Scheepvaart en algemeene kosten	517 500	582 000		64 500
1021	Werktuigkundigen en opzichters bij den dienst van Scheepvaart en werktuigkundigen der Gouvernementsmarine belast met toezicht op aanbouw en herstelling.	125 200	141 900		18 700
1022	Personeel van de Gouvernementsmarine	1 054 000	1 278 400		224 400
1025	Verdere kosten van de Gouvernementsmarine	2 220 100	1 996 200	225 900	
1024	Personeel der gewestelijke vaartuigen	596 000	408 840		12 840
1025	Verdere kosten van de gewestelijke vaartuigen	1 277 200	1 355 900		56 700
1026	Personeel van de Bebakening en Kustverlichting	422 000	452 000		10 000
1027	Verdere kosten van de Bebakening en Kustverlichting alsmede van de verlichting van haventerreinen en de daarop staande gebouwen	877 000	814 200	62 800	
1028	Personeel van den Haven- en Loodsdienst	912 000	941 000		29 000
1029	Verdere kosten van den Haven- en Loodsdienst	623 645	610 845	12 800	
1030	Verbetering van vaarwaters	150 000	120 000	30 000	
1051	Vergoedingen voor het doen onderhouden van geregelde scheepvaartverbindingen in den Indischen Archipel ...	610 000	610 000		
1052	Verhooging der kosten voor het vervoer van Landsreizigers, -goederen en -gelden als gevolg van de nieuwe overeenkomst met de Koninklijke Paketvaart Maatschappij	785 000	785 000		

Onderaf-deeling.	B E N A M I N G.	Raming voor		1927 is	
		1927.	1926.	Meer.	Minder.
1053	Verrekening met het Departement van Onderwijs en Eeredienst ter zake van de keuring van reizigers op pelgrimsschepen	60 000	40 000	20 000	
1054	Personeel voor de magnetische en weerkundige waarnemingen	157 840	128 285	9 555	
1055	Verdere kosten van de magnetische en weerkundige waarnemingen	46 700	46 700		
1056	Bedrijfsuitgaven van het Marine-etablisement en daartoe behorende inrichtingen, met uitzondering van die der Marine-magazijnen	5 560 450	4 300 925	1 259 525	
1057	Bedrijfsuitgaven van de Marine-magazijnen te Soerabaja	3 857 600	3 753 600	124 000	
1058	Kapitaalsuitgaven ten behoeve van het Marine-etablisement en daartoe behorende inrichtingen	775 000	455 000	520 000	
1059	Personeel bij de steenkolenopslagplaatsen en pakhuizen, met uitzondering van de Marine-magazijnen te Soerabaja	5 000	5 000		
1040	Verdere kosten van de steenkolenopslagplaatsen en pakhuizen, uitgezonderd de Marine-magazijnen te Soerabaja	853 500	842 500	11 000	
1041	Toeslag op de inkomsten van het daarvoor in aanmerking komend personeel in sommige buitengewesten wegens heerschende duurte als gevolg van de hooge rubberprijzen	Memorie.	Memorie.		
1042	Tegemoetkoming aan Landsdienaren in de kosten van geneeskundige behandeling	Memorie.			
1043	Toekenning van gratificatiën op den voet der B. B. L. 1925	Memorie.			
1044	Voorschotten op bezoldiging of andere inkomsten	88 000	85 000	5 000	
1045	Vereveningen betreffende afgesloten diensten (onvoorziene uitgaven)	1 000	1 000		
1046	Andere onvoorziene uitgaven	150 000	150 000		
				4 264 540	1 120 011
	Afdeeling X.	55 386 750	50 242 201	3 144 529	
	Hiervan:				
	A. Militaire uitgaven (gewone)	10 950 150	9 484 419	1 445 711	
	" " (buitengewone)	25 000	50 000		25 000
	B. Niet-Militaire uitgaven (gewone)	21 656 600	20 252 782	1 405 818	
	" " (buitengewone)	775 000	455 000	520 000	

...

...

...

...

...

...

...

...

...

...

...

...

...

...

...

...

...

...

...

...

...

...

VOLKSRAAD

EERSTE GEWONE ZITTING 1926.

ONDERWERP I — STUK K.

BEGROOTING VAN NEDERLANDSCH-INDIË

VOOR HET DIENSTJAAR

1927.

WERKELIJKE UITGAVEN IN NEDERLAND IN 1921—1925.

WERKELIJKE UITGAVEN IN NEDERLAND IN 1921—1925 EN RAMINGEN 1926 TEGENOVER
DE RAMING VAN ELKEN POST DER BEGROOTING VOOR 1927.

Alle bedragen zijn in guldens uitgedrukt.

Nummers der onderafdeelingen.	Onderdeelen.	OMSCHRIJVING.	1921.	1922.	1923.	1924.	1925. (Voorloopige opgave).	1926. (raming)	1927. (raming)
		AFDEELING I.							
		Regeering en Hooge Colleges.							
101		Gouverneur-Generaal. Pensioenen van oud-Gouverneurs-Generaal, hunne weduwen en weezen	22 250	26 400	26 400	26 400	26 400	26 400	59 000
102		Volksraad, Algemeene Secretarie en Secretarie van den Raad van Nederlandsch-Indië. Brieven en telegrammen aan het Indisch bestuur en aan Landsdienaren, alsmede andere uitgaven	40 578	46 145	59 107	58 277	50 000	50 000	50 000
105		Vereveningen betreffende afgesloten diensten (onvoorziene uitgaven)	200	—	—	—	1 000	1 000	1 000
104		Andere onvoorziene uitgaven					1 000	1 000	1 000

Nummers der onderafdeelingen.	Onderdeelen.	OMSCHRIJVING.	1921.	1922.	1923	1924.	1925. (Voorloopige opgaaf).	1926. (raming).	1927. (raming).
AFDEELING II.									
Departement van Justitie.									
201		Rechtswezen.							
	a.	Opleiding van candidaat Indische rechterlijke ambtenaren en daarmee in verband staande uitgaven	146 834	174 712	188 517	98 924	90 000	55 000	8 100
	b.	Opleidingskosten van met een studieopdracht in Nederland vertoevende Inlandsche rechtskundigen		4 294	11 730	13 439	13 000	8 250	1 630
202		Kadaster.							
	a.	Opleiding van candidaat ambtenaren voor het Kadaster en daarmee in verband staande uitgaven		5 056	8 545	13 195	13 000	55 585	38 454
	b.	Aanschaffing en uitzending van instrumenten en andere benodigdheden voor den Dienst van het Kadaster en daarmee in verband staande uitgaven ..	2 251	11 415	7 655	1 258	5 000	2 900	5 500
203		Weeskamers.							
		Belooning der werkzaamheden voor de Weeskamers in Nederlandsch-Indië	2 900	2 900	2 900	2 700	2 900	2 700	2 700
204		Veiligheidstoezicht.							
	a.	Toelage aan den persoon, belast met de beoordeeling van de teekeningen van voor Nederlandsch-Indië bestemde stoomtoestellen	5 000	5 000	5 000	5 000	5 000	2 400	2 400
	b.	Kantoorbehoefden, reis- en verblijfkosten en andere uitgaven...	88	90	80	127	500	500	500
205		Gevangeniswezen.							
		Aanschaffing en uitzending van grondstoffen en van benodigdheden voor het onderhoud en den arbeid van gevangenen en daarmee in verband staande uitgaven.	459 248	511 657	85 128	105 481	125 000	228 700	355 000
206		Bijdrage van Nederlandsch-Indië in de kosten van het Permanent Bureau van het Internationaal Pénitentiair Congres							500
207		Aandeel van Nederlandsch-Indië in de bijdrage van Nederland in de kosten van het bureau van het Internationaal Verbond tot bescherming van letterkundigen kunstwerken		651	470	471	600	600	600
208		Vereveningen betreffende afgesloten diensten (onvoorziene uitgaven)					1 000	1 000	1 000
209		Andere onvoorziene uitgaven		502	1 128	600	1 000	1 000	1 000

Nummers der onderafdeelingen.	Onderdeelen.	OMSCHRIJVING.	1921.	1922.	1923.	1924	1925. (Voorloopige opgaaf).	1926. (raming)	1927. (raming)
		AFDEELING III.							
		Departement van Financiën.							
501		Algemeene kassen.							
	a.	Vervoer van muntstukken en daarmede in verband staande uitgaven	127 389	56 080	—	—	—	Memorie.	Memorie.
	b.	Aanschaffing en uitzending van benodigdheden voor de algemeene kassen en daarmede in verband staande uitgaven	5 558	—	1 898	—	—	Memorie.	Memorie.
302		Kosten van het muntwezen, daaronder begrepen die van den aankoop van Nationale Schuld en van bewijzen van Nederlandsch-Indische Schuld voor het „Fonds uit de zuivere winsten, verkregen uit aanmuntingen voor rekening van Nederlandsch-Indië”.							
	a.	Nominale waarde van te versmelten munten	20	950 000	—	—	—	Memorie.	Memorie.
	b.	Aankoop van zilver en daarmede in verband staande uitgaven ...	5 897 145	5 563 927	—	—	—	Memorie.	Memorie.
	c.	Aankoop van nikkel en koper en daarmede in verband staande uitgaven	875 526	24 288	—	—	—	Memorie.	Memorie.
	d.	Muntloonen	996 002	255 695	—	—	—	Memorie.	Memorie.
	e.	Aankoop van Nationale Schuld en van bewijzen van Nederlandsch-Indische Schuld voor het „Fonds uit de zuivere winsten, verkregen uit aanmuntingen voor rekening van Nederlandsch-Indië”	3 146 558	—	13 520 092	402 595	1 101 000	1 500 000	1 575 000
	f.	Kosten van aanmaak van Nederlandsch-Indisch muntpapier en daarmede in verband staande uitgaven	449 019	2 404	400	9 547	—	Memorie.	Memorie.
503		Opiumbereiding.							
	a.	Bedrijfsuitgaven	50 086	82 745	75 792	11 875	5 600	12 000	14 100
	b.	Kapitaalsuitgaven	223 815	30 000	660	1 140	—	Memorie.	Memorie.
504		Opiumverkoop.							
		Aanschaffing en uitzending van benodigdheden en daarmede in verband staande uitgaven	95	47	—	—	—	Memorie.	Memorie.
505		Aandeel in de kosten in verband met Nederland's vertegenwoordiging in de Raadgevende Opium-commissie van den Volkenbond	—	—	—	1 400	2 400	2 400	2 400
506		Pandhuizen in eigen beheer.							
		Aanschaffing en uitzending van benodigdheden en daarmede in verband staande uitgaven ...	14 265	10 658	—	—	—	Memorie.	Memorie.

Nummers der onderafdeelingen.	Onderdeelen.	OMSCHRIJVING.	1921.	1922.	1923.	1924	1925 (Voorloopige opgaaf).	1926. (raming)	1927. (raming)
307		In- en uitvoerrechten en accijnzen. Aanschaffing en uitzending van benodigdheden en daarmede in verband staande uitgaven ...	2 195	958	12 157	82 015	112 000	90 000	65 000
308		Landelijke inkomsten. Aanschaffing en uitzending van benodigdheden en daarmede in verband staande uitgaven ...	—	—	—	—	—	1 840	1 840
309		Opleiding voor den Gouvernements-Accountantsdienst	—	225	1 750	5 900	7 800	6 866	3 566
310		Zegelrecht. Aanschaffing en uitzending van papier en andere benodigdheden voor de zegelkantoren en daarmede in verband staande uitgaven	72 825	98 066	85 565	151 800	5 450	5 000	50 000
311		Bezoldigingen tijdens verlof of afwezigheid uit Nederlandsch-Indië om andere redenen, non-activiteitsbezoldigingen, wachtgeld en, alsmede onderstanden bij ontslag uit de betrekking, een en ander voor zoover niet afzonderlijk uitgetrokken.							
	a.	Burgerlijke verlofsbezoldigingen.	5 315 326	6 019 310	4 580 168	5 118 284	5 200 000	4 210 000	4 500 000
	b.	Burgerlijke wachtgeld en, non-activiteitsbezoldigingen, inkomsten verbonden aan afwezigheid uit Nederlandsch-Indië, alsmede onderstanden bij ontslag uit de betrekking	174 476	94 316	224 547	350 351	525 000	525 000	500 000
312		Duurtebijslag voor met ziekteverlof in Europa vertoevende burgerlijke Landsdienaren van Nederlandsch-Indië	59 622	37 886	9 716	6 040	12 000	9 000	9 000
313		Pensioenen en gagementen, onderstanden niet elders genoemd, toelagen, belooningen en tegemoetkomingen, alsmede met een en ander verband houdende uitgaven.							
		Burgerlijke dienst.							
	a.	Burgerlijke Landsdienaren	4 402 972	4 649 487	5 113 745	5 750 379	6 250 000	5 850 000	7 260 000
	b.	Europeesche leeraren bij het bijzonder middelbaar onderwijs ...	2 555	4 681	6 974	11 054	10 000	10 000	15 000
	c.	Europeesch personeel bij het bijzonder lager onderwijs	20 276	26 594	56 910	46 291	40 000	45 000	85 000
	d.	Europeesch personeel bij het bijzonder vakonderwijs	—	—	—	—	—	Memorie.	Memorie.
	e.	Personen, die in Nederland eene betrekking bekleeden ten laste van de geldmiddelen van Nederlandsch-Indië, en hunne weduwen en weezen (Nederlandsch Staatsblad 1922 No. 742)	14 626	17 971	24 817	59 785	20 000	50 000	75 000
	f.	Andere burgerlijke personen				4 956	—	4 000	4 000

onderafdeelingen.	Onderdeelen.	OMSCHRIJVING.	1921.	1922.	1923.	1924.	1925. (Voor- loopige opgaaf).	1926. (raming)	1927. (raming)
5	g.	Nagelaten betrekkingen van burgers in Indischen dienst	24 374	25 400	25 869	26 190	26 500	26 500	50 000
	h.	Tegemoetkomingen	25 478	50 029	15 675	19 714	15 000	15 000	15 000
		Landmacht.							
	i.	Officieren en onderluitenaants	3 804 560	3 856 765	4 042 242	4 382 715	4 530 000	4 400 000	4 900 000
	j.	Militairen beneden den rang van onderluitenant en toelagen aan gezinnen van weder in dienst getreden gepensioneerde of gegageerde militairen, alsmede kosten op de betaling van een en ander buitenslands	5 527 248	5 281 058	5 450 525	5 521 858	5 887 000	5 857 000	6 550 000
	k.	Nagelaten betrekkingen van Militair personeel van de landmacht	105 291	98 948	92 075	95 688	110 000	105 000	105 000
	l.	Tegemoetkomingen	9 295	23 598	7 128	5 501	4 000	4 000	4 000
	m.	Toelage aan den consulairen agent te Akra voor zijne bemoeiingen met de uitbetaling van de gagementen en pensioenen van gewezen militairen van het Indische leger	57	50	50	50	50	50	50
	n.	Bijdrage aan de vereeniging van beneden den rang van officier gepensioneerde Europeesche militairen van leger, marine en koloniën tot het verleen van steun aan hunne weduwen en weezen	5 000	5 000	5 000	5 000	5 000	7 500	5 000
		Uitkeeringen aan de pensioenfonds voor de koloniale Landsdienaren.							
	a.	Burgerlijke Landsdienaren	800 000	2 100 000	1 480 000	5 000 000	3 800 000	4 500 000	5 250 000
	b.	Militaire Landsdienaren	616 800	1 650 000	1 140 000	2 100 000	2 900 000	2 380 000	3 560 000
		Uitkeering aan het Weduwen- en Weezenfonds van Europeesche burgerlijke ambtenaren in Nederlandsch-Indië	400 000	400 000	400 000	400 000	400 000	400 000	400 000
		Uitkeering aan het Weduwen- en Weezenfonds van Europeesche burgerlijke ambtenaren in Nederlandsch-Indië wegens voorloopige verhooging van de pensioenen en onderstanden ten laste van dat fonds	5 000 000	5 000 000	588 000	588 000	188 000	188 000	188 000
		Geneeskundig onderzoek van aan den Indischen dienst verbonden of daarvoor bestemd personeel.							
	a.	Bezoldigingen en toelagen van de leden van den Geneeskundigen Raad van het Departement van Koloniën	29 146	29 000	27 425	20 021	20 000	18 300	18 500
	b.	Terugbetaling aan het Rijk van de bezoldiging van den schrijver op jaarloon (tevens huisbewaarder) bij het kantoor van den Geneeskundigen Raad van het Departement van Koloniën	2 107	2 059	2 000	1 625	2 000	1 800	1 800

Nummers der onderafdeelingen.	Onderdeelen.	OMSCHRIJVING.	1921.	1922.	1923.	1924.	1925 (Voorloopige opgaaf).	1926. (raming)	1927. (raming)
317	c.	Terugbetaling aan het Rijk van de kindertoelage, genoten door den onder <i>b</i> genoemden schrijver op jaarloon	50	50	50	50	50	60	
	d.	Kantoor- en lokaalbehoefden ten behoeve van den Geneeskundigen Raad van het Departement van Koloniën en andere met het geneeskundig onderzoek verband houdende uitgaven, waaronder reis- en verblijfkosten	42 918	14 962	10 490	7 797	10 000	10 000	10 000
318		Verpleging van en andere uitgaven voor gepensionneerden, gegageerden en gepasporteerden.							
	a.	Kosten van het Koninklijk Koloniaal Militair Invalidenhuis op Bronbeek	218 633	191 106	139 063	162 041	156 585	152 550	152 550
	b.	Verstrekking van breukbanden, steltbeenen en andere dergelijke benodigdheden aan en verpleging in militaire en burgerlijke ziekeninrichtingen en krankzinnigengestichten, alsmede begrafeniskosten van de gepensionneerde, gegageerde en gepasporteerde militairen en daarmede in verband staande uitgaven	14 752	17 325	14 552	12 683	15 000	15 000	15 000
319		Eereteekenen.							
	a.	Soldijen verbonden aan de Militaire Willemsorde	32 505	31 807	32 002	31 560	34 000	34 000	34 000
	b.	Toelagen aan broeders en aan weduwen van broeders der orde van den Nederlandschen Leeuw	1 275	1 186	1 100	1 052	1 500	1 000	1 000
	c.	Aanschaffing en uitzending van eereteekenen voor Inlanders en daarmede in verband staande uitgaven	—	4 214	5 694	6 890	11 250	5 560	5 560
320		Uitrusting, voorloopige bezoldiging, belooningen en andere uitgaven in verband met de uitzending van personeel voor den burgerlijken dienst	2 049 177	881 921	419 115	457 076	525 000	425 000	425 000
321		Kosten van het Inlichtingsbureau voor den Indischen dienst	—	—	6 946	7 018	8 500	8 500	8 500
322		Andere kosten in verband met de aanwerving van personeel voor den Indischen dienst	62 446	34 639	162	591	2 000	1 000	1 000
323		Terugbetaling aan het Rijk van de bezoldigingen van bij het Inlichtingsbureau voor den Indischen dienst werkzaam gesteld personeel van het Departement van Koloniën	5 060	3 428	7 500	1 645	1 875	1 700	1 700

Nummers der onderafdeelingen.	Onderdeelen.	OMSCHRIJVING.	1921.	1922.	1923.	1924.	1925. (Voorloopige opgaaf).	1926. (raming)	1927. (raming)
524		Toelagen, reis-, verblijf- en andere kosten van tijdelijk in Europa vertoevende en gepensioneerde koloniale Landsdienaren of voor den Indischen dienst bestemde personen, die met dienstverrichtingen worden belast, waarvan de kosten niet op een van de andere begrotingsposten kunnen worden aangewezen	65 260	22 647	18 642	55 071	15 000	15 000	15 000
525		<p>Keuring, aankoop en vervoer van uit te zenden en kosten van te ontvangen goederen.</p> <p><i>a.</i> Terugbetaling aan het Rijk van de kosten van het personeel van het Technisch Bureau van het Departement van Koloniën ...</p> <p><i>b.</i> Terugbetaling aan het Rijk van kindertoelagen, genoten door het onder <i>a</i> genoemd personeel, alsmede kindertoelagen voor het bedienend personeel</p> <p><i>c.</i> Toelagen, reis- en verblijfkosten van dat personeel, alsmede kantoor- en lokaalbehoefte en andere uitgaven ten behoeve van het Technisch Bureau</p> <p><i>d.</i> Terugbetaling aan het Rijk van de kosten van het ambtelijk en bedienend personeel van het Koloniaal Etablissement te Amsterdam</p> <p><i>e.</i> Terugbetaling aan het Rijk van kindertoelagen, genoten door het onder <i>d</i> genoemd personeel.</p> <p><i>f.</i> Loonen van de werklieden bij het Koloniaal Etablissement te Amsterdam</p> <p><i>g.</i> Kindertoelagen voor het werkliedenpersoneel van het Koloniaal Etablissement te Amsterdam ...</p> <p><i>h.</i> Andere kosten van keuring en met de aanschaffing en het vervoer van goederen en benodigdheden in verband staande uitgaven</p> <p><i>i.</i> Aanschaffing en uitzending van boekwerken en gedrukte stukken voor den algemeenen dienst, alsmede kosten van verschillende te ontvangen goederen</p> <p><i>j.</i> Bijdrage aan de hoofdeommies voor de normalisatie in Nederland</p> <p>Kosten voortvloeiende uit de toepassing van het arbeidsreglement voor werklieden in 's Rijks dienst</p> <p>Kosten voortvloeiende uit de toepassing van de Invaliditeitswet.</p>	<p>170 982</p> <p>2 938</p> <p>252 789</p> <p>177 257</p> <p>4 618</p> <p>152 827</p> <p>6 472</p> <p>98 440</p> <p>24 772</p> <p>5 000</p> <p>1 159</p> <p>1 284</p>	<p>192 560</p> <p>3 109</p> <p>147 527</p> <p>172 500</p> <p>4 749</p> <p>129 911</p> <p>6 000</p> <p>53 858</p> <p>15 455</p> <p>5 000</p> <p>1 574</p> <p>1 955</p>	<p>181 570</p> <p>5 555</p> <p>125 555</p> <p>155 261</p> <p>4 488</p> <p>115 045</p> <p>8 770</p> <p>59 657</p> <p>12 097</p> <p>5 750</p> <p>950</p> <p>857</p>	<p>170 772</p> <p>5 820</p> <p>114 066</p> <p>159 655</p> <p>4 145</p> <p>96 568</p> <p>5 294</p> <p>55 122</p> <p>12 705</p> <p>2 500</p> <p>596</p> <p>544</p>	<p>181 000</p> <p>3 000</p> <p>110 500</p> <p>150 000</p> <p>4 500</p> <p>107 000</p> <p>5 500</p> <p>50 000</p> <p>15 000</p> <p>2 500</p> <p>1 500</p> <p>2 000</p>	<p>165 000</p> <p>3 000</p> <p>80 500</p> <p>155 000</p> <p>4 500</p> <p>95 000</p> <p>5 500</p> <p>140 000</p> <p>15 000</p> <p>2 500</p> <p>1 500</p> <p>1 500</p>	<p>165 000</p> <p>4 000</p> <p>80 500</p> <p>155 000</p> <p>4 500</p> <p>90 000</p> <p>5 200</p> <p>42 000</p> <p>15 000</p> <p>2 500</p> <p>1 000</p> <p>500</p>

Nummers der onderafdeelingen.	Onderdeelen.	OMSCHRIJVING.	1921.	1922.	1923.	1924.	1925. (Voorloopige opgaaf)	1926. (raming)	1927. (raming)
328		Uitgaven in verband met de Ongevallenwet 1921	—	—	2 859	2 458	4 500	4 000	2 500
329		Vervoerkosten naar Nederlandsch-Indië							
		Vervoerkosten van niet-militaire Landsreizigers naar Nederlandsch-Indië, met inbegrip van de vergoedingen wegens verplicht verblijf aan den wal, in eene noodhaven en in quarantaine, alsmede andere met het vervoer verband houdende uitgaven	3 417 975	3 697 627	1 981 041	1 707 615	1 500 000	2 500 000	2 500 000
330		Voldoening aan het Rijk van hetgeen aan kanselarijrechten verschuldigd is wegens het afteekenen van reispassen van Mek-kagangers door den consul te Djeddah	71 625	54 255	55 080	90 803	50 000	50 000	50 000
331		Kosten op de invordering van schulden aan den Lande	724	712	1 785	2 010	500	500	500
332		Vergoeding aan het Staatsbedrijf van de Posterijen, de Telegrafie en Telefonie in Nederland van de kosten wegens verzending per post van dienststukken	—	—	—	—	8 600	8 600	8 600
333		Vereveningen betreffende afgesloten diensten (onvoorziene uitgaven)	26 120	34 615	32 077	5 725 769	1 000	1 000	1 000
334		Andere onvoorziene uitgaven					100 000	100 000	100 000

nummers der onderafdeelingen.	Onderdoelen.	OMSCHRIJVING.	1921.	1922.	1923.	1924.	1925. (Voorloopige opgaaf).	1926 (raming)	1927. (raming)
		AFDEELING IIIA.							
		Indische schuld.							
81		Uitgaven in verband met het aangaan van vaste en vlottende schuld	620 348	316 304	351 269	64 285	—	Memorie.	Memorie
82		Rente van vaste schuld					65 169 519	62 109 083	61 044 705
83		Provisie en andere kosten, welke rechtstreeks verband houden met de rente van vaste schuld.	29466406	39 594 679	48 427 663	60 690 693	78 000	75 000	75 000
84		Rente van vlottende schuld	15 694 919	13 632 336	10 638 168	4 483 379	318 000	1 160 000	600 000
85		Aflossing van vaste schuld					19 211 000	19 297 292	19 588 370
86		Provisie en andere kosten, welke rechtstreeks verband houden met de aflossing van vaste schuld	16104791	13 924 340	13 467 316	17 189 721	—	Memorie.	Memorie.
87		Algemeene kosten van den dienst der vaste schuld	—	—	—	—	10 000	10 000	10 000
88		Schulddelging en andere voorzieningen in verband met de opgeschorte aflossing der Indische leeningen 1921 C en D, 1922 A, B en C en 1923 B en C.	—	—	—	—	—	4 300 000	6 674 000
89		Vereveningen betreffende afgesloten diensten (onvoorziene uitgaven)	105 673	1 190 610	425 330	681		1 000	1 000
90		Andere onvoorziene uitgaven					25 000	23 000	23 000

Nummers der onderafdeelingen.	Onderdeelen.	OMSCHRIJVING.	1921.	1922.	1923.	1924.	1925. (Voorloopige opgaaf)	1926. (raming).	1927. (raming).
AFDEELING IV.									
Departement van Binnenlandsch Bestuur.									
401		Terugbetaling aan het Rijk van het wachtgeld van den huisbevaarder van de voormalige bestuursacademie					1 300	1 200	1 200
402		Studietoelagen aan candidaat-Indische ambtenaren, alsmede andere met de opleiding in verband staande uitgaven	187 164	180 237	178 313	199 444	241 400	282 922	500 000
403		Opleiding van candidaat-ambtenaren voor Chineesche zaken en daarmede in verband staande uitgaven	9 880	9 780	6 713			4 100	2 538
404		Opleiding van candidaat-ambtenaren voor Japansche zaken en daarmede in verband staande uitgaven	7 892	4 238	2 800			Memorie.	Memorie.
405		Politie. Aanschaffing en uitzending van grondstoffen voor de kleeding van de agenten en oppassers der algemeene politie, van de gewapende politiedienaren en van kantoor oppassers, zoomede van andere benodigdheden voor de gewapende en algemeene politie en daarmede in verband staande uitgaven	1 381 579	499 409	448 462	13 899		149 000	435 000
406		Tehuis voor Inlanders (Nederlandsch-Indische bedienden) ...	10 800	10 800	10 800	10 800	10 800	10 800	10 800
407		Vereveningen betreffende afgesloten diensten (onvoorziene uitgaven)					1 000	1 000	1 000
408		Andere onvoorziene uitgaven	58 054	3 269	815		15 000	15 000	15 000

Onderdeelen.	OMSCHRIJVING.	1921.	1922.	1923.	1924.	1925. (Voor- loopige opgaaf).	1926. (raming).	1927. (raming).
	AFDEELING V.							
	Departement van Onderwijs en Eeredienst.							
	Onderwijs.							
a.	Zorg voor Indische studenten in Nederland	48 731	27 000	27 000	23 750	27 000	27 000	27 000
b.	Onderwijs in verbandleer en eerste hulp bij ongelukken, zoome- de in tropische ziekten, tropi- sche hygiëne en gerechtelijke geneeskunde aan aanstaande In- dische ambtenaren	2 000	2 000	2 000	Niets.	383 000	Memorie	Memorie
c.	Opleiding in Nederland van Indi- sche jongelieden tot onderwij- zer en uitgaven met die oplei- ding in verband staande	22 440	19 035	12 037	9 880	6 000	6 270	900
d.	Studietoelagen aan jongelieden in het bezit van de onderwijzers- akte, die zich verbinden om na verkrijging van de hoofdakte in den Indischen dienst te treden en daarmee in verband staan- de uitgaven	73 416	46 634	39 431	23 000	23 000	38 330	61 130
e.	Aanvullend onderwijs in Ja- vaansch en Maleisch ten behoe- ve van aanstaande Indische ambtenaren aan de Rijksuniver- siteit te Leiden	9 000	9 000	9 000	9 000	9 000	9 000	9 000
f.	Algemeen toezicht op hen, die onder het genot van eene studie- toelage zich voor den Indischen dienst voorbereiden en raad en bijstand voor tijdelijk in Ne- derland verblijf houdende uit Indië afkomstige personen	6 869	7 259	7 201	6 700	6 700	6 700	6 700
g.	Bijdrage aan de Vereeniging „Tjandi-stichting” te 's Graven- hage voor de verstandelijke en zedelijke ontwikkeling van In- landers uit Nederlandsch-Indië.	2 375	2 375	2 375	2 060	1 345	1 050	513
h.	Bijdragen aan vereenigingen, in- stellingen en personen, die onder- wijzers, bestemd voor het ge- subsidieerd bijzonder onderwijs in Nederlandsch-Indië, doen oplei- den voor de hoofdakte	1 292	689	Niets.	2 700	600	2 400	1 800
i.	Bijdrage aan de Vereeniging „Het Christelijk Comité voor Indië”.	1 500	1 500	1 500	Niets.	Memorie	Memorie	Memorie
j.	Bijdrage aan de Vereeniging „Ne- derlandsch-Indische onderwijs- en studiekas”	4 000	4 000	4 000	Niets.	Memorie	Memorie	Memorie
k.	Bevordering van de studie voor de middelbare akten	38 307	44 948	23 733	14 000	15 000	5 300	800
l.	Uitgaven in verband met de in- stelling van middelbare akten voor de inheemsche talen en de land- en volkenkunde van Ne- derlandsch-Indië	3 643	5 400	5 400	3 600	2 000	Memorie	Memorie
m.	Beurzen voor de universitaire stu- die van onbemiddelde Indische jongelieden	77 399	82 036	76 940	73 200	46 200	27 000	20 000
n.	Bijdrage aan de Koloniale School voor meisjes en vrouwen te 's Gravenhage			1 000	1 000	1 000	1 000	1 000

Nummers der onderafdeelingen.	Onderdeelen.	OMSCHRIJVING.	1921.	1922.	1923.	1924.	1925. (Voorloopige opgaaf).	1926. (raming).	1927. (raming)
502		Kunsten en wetenschappen, uitgezonderd natuurwetenschappen.							
	a.	Aanmoediging der uitgaaf, alsmede kosten van verspreiding van werken van wetenschap, kunst en nijverheid	18 612	15 846	11 371	15 500	15 500	15 500	15 500
	b.	Opleiding voor de betrekking van ambtenaar voor de beoefening van Indische talen of voor een daaraan verwanten werkkring...	22 100	21 400	18 100	20 000	10 800	8 000	5 500
	c.	Beurzen voor jongelieden van bijzonderen aanleg op kunstgebied ter voltooiing van hun opleiding buiten Nederlandsch-Indië					Memorie	Memorie	Memorie
503		Bijdrage aan de Vereeniging tot verbreiding van kennis over Nederland in den Vreemde					Memorie	Memorie	Memorie
504		Kosten der examens, die den toegang openen tot betrekkingen bij 's Lands dienst in Nederlandsch-Indië en daarmede in verband staande uitgaven	9 400	12 851	10 269	9 000	9 000	9 000	9 000
505		Bijdrage aan de Koninklijke Vereeniging „Koloniaal Instituut” te Amsterdam	50 000	50 000	50 000	50 000	50 000	50 000	50 000
506		Eeredienst.							
	a.	Toelage aan de commissie voor de Protestantsche Kerken in Oost- en West-Indië	2 000	2 000	2 000	2 000	2 000	2 000	2 000
	b.	Ondersteuning van Christelijke vereenigingen tot opleiding van hulppredikers, leeraars en onderwijzers tot bevordering van de godsdienstige belangen der Christelijke gemeenten en militaire garnizoenen in Indië	9 939	5 187	5 884	10 000	6 000	7 000	7 200
	c.	Ondersteuning van vereenigingen en instellingen voor de opleiding van Roomsch-Katholieke geestelijken, die naar Indië worden uitgezonden				12 000	Memorie	6 000	6 000
	d.	Bijdrage aan de vereeniging „Comité tot voorziening in de godsdienstige behoeften van de gevestigde Inlandsche Protestantsche Christengemeenten op de Sangi- en Talaud-eilanden”.	47 250	52 000	52 500	52 500	52 500	52 500	52 500

Onderafdeelingen.	Onderdeelen.	OMSCHRIJVING.	1921.	1922.	1923.	1924.	1925. (Voorloopige opgaaf).	1926. (raming).	1927. (raming).
07	a. Geneeskundige Dienst. Kosten van de leergangen in bacteriologie en hygiëne voor geneeskundigen, die bestemd zijn om in den Indischen dienst te treden b. Toelagen aan studenten in de geneeskunde, die zich verbinden voor gouvernements-arts bij den Dienst der Volksgezondheid. c. Tegemoetkoming aan de Vereeniging „Instituut voor tropische geneeskunde” te Rotterdam — Leiden d. Bijdrage aan de Vereeniging tot behartiging der belangen van Nederlandsche longlijders te Amsterdam e. Opleidingskosten van met een studie-opdracht in Nederland vertoevende Gouvernements-Indische geneeskundigen	117 488 121 656 2 500 1 000 24 069 70 988	21 070 118 807 2 500 1 000 29 659 454 111	10 610 89 569 Niets. 1 000 28 116 1 200	52 000 90 000 2 500 1 000 24 000 10 000	24 000 62 000 2 500 1 000 12 000 1 000 10 000	26 550 45 000 2 500 1 000 10 500 1 000 10 000	24 800 30 810 2 500 1 000 10 500 1 000 10 000	
08		Vereveningen betreffende afgesloten diensten (onvoorziene uitgaven)	70 988	454 111	1 200	10 000	1 000	1 000	1 000
09		Andere onvoorziene uitgaven	70 988	454 111	1 200	10 000	10 000	10 000	10 000

Nummers der onderafdeelingen.	Onderdeelen.	OMSCHRIJVING.	1921.	1922.	1923.	1924.	1925. (Voorloopige opgaaf)	1926. (raming).	1927. (raming)
		AFDEELING VI.							
		Departement van Landbouw, Nijverheid en Handel.							
601		Waarnemingen en onderzoekingen op natuurwetenschappelijk gebied en hare toepassingen, alsmede aanschaffing en uitzending van verschillende benoedigheden.							
	a.	Terugbetaling aan het Rijk van de bezoldiging van den ambtenaar belast met het anatomisch onderzoek en de wetenschappelijke beschrijving van Indische houtsoorten en andere plantaardige producten	5 745	5 586	5 400	5 517	5 800	5 220	5 220
	b.	Terugbetaling aan het Rijk van de kindertoelage door den onder a genoemden ambtenaar genoten	125	150	155	140	145	160	160
	c.	Aanschaffing en uitzending van boekwerken en andere benoedigheden voor het Departement van Landbouw, Nijverheid en Handel en de daartoe behorende inrichtingen	1 805		2 020		1 000	1 000	1 000
	d.	Bijdrage in de kosten der uitgaven van het werk over de vischfauna van Nederlandsch-Indië door prof. Weber en dr. de Beaufort	2 000	2 000	2 000	2 000	1 000	1 000	1 000
	e.	Aanmoediging der uitgaaf, alsmede kosten van verspreiding van werken van natuurwetenschappelijken aard	1 000	1 000	5 000	2 000	1 000	1 000	1 000
	f.	Uitgaven ter bevordering der natuurwetenschappen in het algemeen	12 000	12 000			8 000	8 000	8 000
602		Bijdrage aan de Vereeniging „Het Koloniaal Landbouw museum” te Deventer	2 500	2 500	2 500	1 500	1 500	1 500	1 500
603		Bijdrage in de kosten van het internationaal bureau voor de handelstatistiek te Brussel					2 000	2 000	2 000
604		Opleiding voor den landbouw.							
	a.	Opleiding van candidaat Indische landbouw-consulenten, benevens daarmede in verband staande uitgaven	9 427	25 654	35 044	16 947	16 200	10 800	5 200
	b.	Aanschaffing en uitzending van benoedigheden voor de middelbare landbouwschool en de cultuurscholen in Nederlandsch-Indië	81				400	400	400

Nummers der onderafdeelingen.	Onderdeelen.	OMSCHRIJVING.	1921.	1922.	1923.	1924.	1925. (Voorloopige opgaaf).	1926. (raming).	1927. (raming).
605		Uitgaven in verband met de toetreding van Nederlandsch-Indië tot het Internationaal Landbouw-Instituut te Rome	4 729	4 893	744	336	2 300	2 300	2 300
606		Gouvernements kina-onderneming Tjinjioean.							
	a.	Vervoer, bewaring, verkoop en aflevering van fabrieks- en pharmaceutischen bast	82 063	111 619	173 747	140 706	108 340	109 237	126 930
	b.	Aanschaffing en uitzending van benodigdheden voor de kina-aanplantingen	137	867			600	Memorie.	Memorie.
607		'sLands caoutchoubedrijf. Vervoer, bewaring, verkoop en aflevering van getahpertja en coca	149 442	197 373	9 036	1 147	Memorie.	Memorie.	Memorie.
608		Boschwezen.							
	a.	Opleiding van candidaat houtvesters, benevens daarmede in verband staande uitgaven	76 392	62 304	30 472	37 793	37 000	17 300	4 200
	b.	Aanschaffing en uitzending van benodigdheden voor en andere uitgaven in verband met het boschwezen	22 872	20 126			3 000	3 000	5 000
609		Veeartsenijkundige dienst.							
	a.	Opleiding van candidaat veeartsen voor den Burgerlijken Veeartsenijkundigen Dienst benevens daarmede in verband staande uitgaven	48 122	18 323	7 300	3 360	5 000	Memorie.	Memorie.
	b.	Opleidingskosten van met eene studieopdracht in Nederland vertoevende Indische Veeartsen.	19 024	17 483	3 833	1 418	Memorie.	Memorie.	Memorie.
610		Ijkwezen.							
	a.	Aanschaffing en uitzending van benodigdheden voor het ijkwezen	3 032	3 334	6 281	3 829	19 122	10 973	13 610
611		Nijverheid en Handel.							
	a.	Opleiding van candidaat scheikundige ingenieurs benevens daarmede in verband staande uitgaven	9 423	12 200	3 377	1 274	1 200	Memorie.	Memorie.
	b.	Deelneming aan het Instituut International du Froid	341	359	247	1 141	1 000	1 000	1 000
	c.	Maatregelen ter bevordering van den kolonialen handel	33 366	38 082	7 026	6 288	10 000	10 000	10 000
612		Vereveningen betreffende afgesloten diensten (onvoorziene uitgaven)					1 000	1 000	1 000
315		Andere onvoorziene uitgaven	198 279	79 306	—	247	10 000	10 000	10 000

Nummers der onderafdeelingen.	Onderdeelen.	OMSCHRIJVING.	1921.	1922.	1923.	1924.	1925. (Voorloopige opgaaf).	1926 (raming).	1927. (raming).
		AFDEELING VII.							
		Departement der Burgerlijke Openbare Werken.							
701		Burgerlijke Openbare Werken.							
	a.	Gewone uitgaven voor aanschaffing en uitzending van benodigdheden voor den dienst der Burgerlijke Openbare Werken en daarmede in verband staande uitgaven, met uitzondering van het havenwezen en den baggerdienst					158 250	152 000	375 000
	b.	Buitengewone uitgaven voor aanschaffing en uitzending van benodigdheden voor den dienst der Burgerlijke Openbare Werken en daarmede in verband staande uitgaven, met uitzondering van het havenwezen en den baggerdienst	5 624 238	441 210	160 098	247 914			
	c.	Gewone uitgaven voor aanschaffing en uitzending van benodigdheden ten behoeve van het havenwezen en daarmede in verband staande uitgaven					40 000	57 500	195 000
	d.	Buitengewone uitgaven voor aanschaffing en uitzending van benodigdheden ten behoeve van het havenwezen en daarmede in verband staande uitgaven	2 789 352	1 419 351	559 497	16 652	Memorie.	Memorie.	Memorie.
	e.	Gewone uitgaven voor aanschaffing en uitzending van benodigdheden ten behoeve van den baggerdienst en daarmede in verband staande uitgaven					Memorie.	Memorie.	Memorie.
	f.	Buitengewone uitgaven voor aanschaffing en uitzending van benodigdheden ten behoeve van den baggerdienst en daarmede in verband staande uitgaven ...	2 004 175	3 275 918	987 275	48 646	Memorie.	Memorie.	159 000
702		Opleiding van candidaat civiel- en bouwkundige ingenieurs benevens daarmede in verband staande uitgaven	157 550	149 967	104 114	68 566	46 200	14 400	7 100
703		Kosten van het Regeeringstoezicht over de naamlooze vennootschap „Zeehaven en Kolenstation Sabang”	777	825	775	800	800	800	800
704		Vereveningen betreffende afgesloten diensten (onvoorziene uitgaven)					1 000	1 000	1 000
705		Andere onvoorziene uitgaven	35 099			5 000	2 500	2 500	2 500

Nummers der onderafdeelingen.	Onderdeelen	OMSCHRIJVING.	1921.	1922.	1923.	1924.	1925. (Voorloopige opgaaf).	1926. (raming)	1927. (raming)
		AFDEELING VIII.							
		Departement van Gouvernementsbedrijven.							
801		Postspaarbank. Vergoeding en voorschotten aan de Rijkspostspaarbank in Nederland ter zake van de belegging van gelden	558	508	409	495	750	730	720
802	a en b c.	Dienst voor waterkracht en electriciteit. Bedrijfs-uitgaven	149 551	8 285	283	16 195	31 900	38 500	55 000
		Kapitaals-uitgaven	288 054	702 000	1 844 800	772 017	350 000	1 210 000	809 000
805		Dienst van het toezicht op de spoor- en tramwegen. Toelagen aan den Regeeringscommissaris bij de Nederlands-Indische Spoorweg maatschappij	1 200	1 200	1 200	1 200	1 200	1 200	1 200
804	a. b.	Landsdrukkerij. Bedrijfs-uitgaven	450 990	568 972	91 352	78 214	14 250	20 880	9 850
		Kapitaals-uitgaven	495 515			5 497		4 000	15 000
805	a. b. c. d. e. f. g. h. i. j.	Dienst van den Mijnbouw. Opleiding van candidaat-mijn-ingenieurs of geologen benevens daarmede in verband staande uitgaven				6 857	4 500	1 400	—
		Opleiding van candidaat-opzich- ters benevens daarmede in ver- band staande uitgaven				6 062	3 900	5 000	2 000
		Andere uitgaven van personeelen aard				689		Memorie.	Memorie.
		Aanschaffing en uitzending van benodigdheden ten behoeve van het laboratorium	555 568	281 287	171 169	55 799	5 000	5 000	7 500
		Opsporingsdienst. Aanschaffing en uitzending van benodigdheden en andere uit- gaven in verband met de op- sporingen				25 844	25 500	29 000	20 000
		Grondpeilwezen. Aanschaffing en uitzending van benodigdheden en andere uit- gaven				17 814	10 000	10 000	15 000
		Goud- en zilvermijnen in Benkoelen. Bedrijfs-uitgaven		106 277	102 018	200 659	204 000	250 000	260 000
		Kapitaals-uitgaven		10 400	9 900	11 125	120 000	306 000	Memorie.
		Tin. Bedrijfs-uitgaven	1 128 846	716 445	808 750	957 220	1 445 000	1 520 000	1 500 000
		Kapitaals-uitgaven	1 534 278	251 900	289 800	680 228	892 000	1 225 000	1 500 000

Nummers der onderafdeelingen.	Onderdeelen.	OMSCHRIJVING.	1921.	1922.	1923.	1924.	1925. (Voorloopige opgaaf).	1926. (raming)	1927. (raming)
805		Oembilin-steenkolenontgining.							
	k.	Bedrijfs-uitgaven	419 770	415 652	125 879	152 565	100 000	150 000	150 000
	l.	Kapitaals-uitgaven	952 705	468 000	560 200	689 414	140 000	262 000	99 000
		Poelau Laoet-steenkolenontgining.							
	m.	Bedrijfs-uitgaven	169 988	209 248	154 177	5 585	95 000	51 500	125 000
	n.	Kapitaals-uitgaven	524 910	100 000	90 000	22 177	95 400	220 000	150 000
		Boekit Asam-steenkolenontgining.							
	o.	Bedrijfs-uitgaven	257 229	102 325	5 556	14 535	50 000	50 000	50 000
	p.	Kapitaals-uitgaven	1 060 781	750 000	622 000	88 518	120 000	245 000	470 000
806		Deelname door het Land in het maatschappelijk kapitaal der Ned.-Ind. Aardolie Maatschappij	500 000		1 000 000	1 000 000	500 000	1 000 000	1 000 000
807		Zout.							
	a.	Bedrijfs-uitgaven	494 727	805 081	595 059	570 519	785 000	762 000	652 000
	b.	Kapitaals-uitgaven	61 081	52 000	4 600	9 982	25 000	151 000	50 000
808		Post, telegraaf en telefoondienst.							
	a.	Bedrijfs-uitgaven	5 141 906	1 929 901	1 700 369	888 266	1 098 400	905 500	852 500
	b.	Kapitaals-uitgaven	9 424 222	5 125 000	1 272 000	398 927	485 000	1 190 000	1 229 000
809		Staatsspoor- en tramwegen.							
	a.	Bedrijfs-uitgaven	7 747 535	5 679 619	1 520 616	1 555 411	2 364 500	1 755 100	1 175 200
	b.	Kapitaals-uitgaven	52 563 271	7 671 000	5 000 000	4 826 288	5 115 800	5 124 900	5 564 200
810		Vereveningen betreffende afgesloten diensten (onvoorziene uitgaven		8 975			1 000	1 000	1 000
			195 875		47 065				
811		Andere onvoorziene uitgaven		11 572		121 597	5 000	5 000	5 000

nummer van onderafdeelingen	Onderdeelen.	OMSCHRIJVING.	1921.	1922.	1925.	1924.	1923 (Voorloopige opgaaf).	1926. (raming).	1927. (raming).
AFDEELING IX.									
Departement van Oorlog.									
01		Militairen in buitengewonen dienst.							
a.		Belooningen, bezoldigingen, dag-gelden, toelagen, reis-, verblijf- en andere kosten van militaire landsdienaren of gewezen militaire landsdienaren tijdelijk in Nederland tewerk gesteld, of, tijdens hun verlof in Europa, belast met opdrachten, waarvan de kosten niet op een van de andere begrootingsposten kunnen worden aangewezen	158 992	146 545	154 642	150 244	57 000	57 000	57 000
b.		Uitgaven voor de vorming van officieren in algemeen krijgskundige richting en voor den intendance-dienst	293 567	551 589	503 046	508 517	500 000	500 000	500 000
c.		Uitgaven voor de hoogere technische vorming van officieren ...					77 000	77 000	77 000
d.		Uitgaven wegens aanwending van de rij- en hoefsmidschool te Amersfoort ten dienste van het leger in Nederlandsch-Indië ..	22 065	16 827	15 014				p. m.
02		Bezoldigingen en verdere uitgaven voor militairen met verlof of op non-activiteit.							
a.		Bezoldigingen voor militairen met verlof of op non-activiteit	1 472 571	1 995 564	1 492 202	1 057 458	1 550 000	1 564 000	1 564 000
b.		Verdere uitgaven				500 100	450 000	450 000	450 000
03		Opleiding tot officier.							
a.		Aandeel in de kosten der opleiding tot officier bij de militaire onderwijsinrichtingen in Nederland en andere daarmede in verband staande uitgaven	799 010	606 156	510 696	514 946	550 500	276 000	276 000
b.		Opleiding tot genees- en artseneijmengkundigen	87 986	150 009	145 201	169 195	140 000	140 000	140 000
04		Uit- en terugzending van militairen, de kosten van werving en van verblijf in Nederland daaronder begrepen, mitsgaders betalingen te hunnen behoeve na terugkeer in Nederland.							
a.		Kosten van de koloniale reserve te Nijmegen			446 096	405 426	450 000	570 000	570 000
b.		Uit- en terugzending van militairen uitgezonderd de militairen met verlof of op non-activiteit en daarmede in verband staande uitgaven	5 202 229	4 567 596					
					1 799 005	1 148 511	920 000	927 000	927 000

Nummers der onderafdeelingen.	Onderdeelen.	OMSCHRIJVING.	1921.	1922.	1923.	1924.	1925. (Voorloopige opgaaf).	1926. (raming).	1927. (raming).
905		Verrekening met het departement van oorlog in Nederland van de uitgaven voortvloeiende uit het aangaan van eene vrijwillige verbintenis op korten termijn bij het leger in Nederland door jongelieden, die voornemens zijn zich in Nederlandsch-Indië te vestigen						Memorie	Memorie
906		Bijdrage in de kosten van de te Nijmegen gevestigde „Arbeidsbeurs voor den oud-Indischen militair”	9 000	9 000	9 000	9 000	7 000	7 000	7 000
907		Bijdrage in de kosten aan het te Nijmegen gevestigde verblijf voor den oud-Indischen militair.	10 000	10 000	10 000	10 000	10 000	10 000	10 000
908		Tegemoetkoming aan het permanent comité ten dienste van den oud-Indischen militair		1 500	1 500	1 500	1 500	1 500	1 500
909		Tegemoetkoming aan de vereeniging „Generaal van Heutsz-fonds”	2 000	2 000	2 000	1 000	1 000	1 000	1 000
910		Steun aan gegageerde en gepensioneerde Indische militairen beneden den officiersrang, die buiten hun schuld in moeilijke omstandigheden verkeerden		8 946	99 986	96 662	65 000	65 000	65 000
911		Militaire veroordeelden. Verpleging en vervoer in Nederland van militaire veroordeelden	5 101	3 125	1 600	775	4 000	4 000	4 000
912		Uitkeering aan het weduwen- en weezenfonds van de Europeesche officieren van het leger in Nederlandsch-Indië	300 000	300 000	1 118 000	818 000	818 000	818 000	818 000
913		Uitkeering aan het weduwen- en weezenfonds van militairen beneden den rang van officier bij de koloniale troepen	122 000	125 000	980 000	980 000	980 000	980 000	980 000
914		Materieel, voor zoover niet elders uitgetrokken.							
	a.	Aanschaffing en uitzending van magazijnsgoederen en andere benodigdheden voor het wapen der artillerie					2 648 900	2 517 100	1 865 600
	b.	Aanschaffing en uitzending van magazijnsgoederen en andere benodigdheden voor het wapen der genie					140 657	162 818	158 800
	c.	Aanschaffing en uitzending van magazijnsgoederen en andere benodigdheden voor de luchtvaartafdeeling					515 000	507 100	520 000
	d.	Aanschaffing en uitzending van magazijnsgoederen en andere benodigdheden voor de intendance	19 185 185	14 882 446	7 604 795	4 817 096	1 027 923	825 158	1 150 800
	e.	Aanschaffing en uitzending van magazijnsgoederen en andere benodigdheden voor den topografischen dienst					1 875	1 875	12 000
915		Aanschaffing en uitzending van magazijnsgoederen en andere benodigdheden voor het algemeen magazijn van geneesmiddelen					1 026 147	482 650	576 200

Nummers der onderafdeelingen.	Onderdeelen.	OMSCHRIJVING.	1921.	1922.	1923.	1924.	1925. (Voorloopige opgaaf).	1926. (raming)	1927. (raming).
016		Uitgaven ten behoeve van den Artillerie-constru-tiewinkel.							
	a	Bedrijfs-uitgaven			76 408	45 996	51 150	50 000	20 000
	b	Kapitaals-uitgaven					15 510	Memorie	25 000
017		Aanschaffing en uitzending van benoodigdheden ten behoeve van de stoomwasserij te Tjimahi.				4 609	822	894	2 079
018		Uitgaven ten behoeve van het reproductiebedrijf van den topografischen dienst.							
	a.	Bedrijfs-uitgaven				47 961	75 597	71 567	60 000
	b.	Kapitaals-uitgaven						2 050	20 000
019		Voorzieningen ten behoeve van personeel dat tengevolge van een vliegongeval ongeschikt is geworden voor den dienst en voor de nagelaten betrekkingen van dit personeel, indien het tengevolge van een vliegongeval mocht zijn omgekomen	50 000	4 000				Memorie	Memorie
020		Vereveningen betreffende afgesloten diensten (onvoorziene uitgaven)	82 606	26 467	8 417	2 469	1 000	1 000	1 000
021		Andere onvoorziene uitgaven					50 000	50 000	50 000

Nummers der onderafdeelingen.	Onderdeelen.	OMSCHRIJVING.	1921.	1922.	1923.	1924.	1925. (Voorloopige opgaaf).	1926. (raming)	1927. (raming)
		AFDEELING X.							
		Departement der Marine.							
		A. Militaire uitgaven							
1001		Aandeel in de kosten van den algemeenen dienst ten bedrage van de helft dier kosten, komende de andere helft ten laste van onderafdeeling 1006 Bijdrage aan het Departement van Marine in Nederland in de bezoldiging van den adviseur-verificateur en van den verificateur van 's Rijks zee-instrumenten	2 360	2 400	2 400	2 480	2 520	2 508	2 500
1002		Verrekening met het Departement van Marine in Nederland van de uitgaven ten behoeve van het Europeesch personeel der Koninklijke Marine in Nederlandsch-Indië, met uitzondering van het bij den Hydrografischen Dienst geplaatste personeel en dat tewerkgesteld bij het Marine-etablisement te Soerabaja.							
	a.	Traktementen, soldijen en toelagen van het personeel tewerkgesteld bij het Departement der Marine in Nederlandsch-Indië...	250 649	252 800	253 000	230 000	250 400	260 800	274 600
	b.	Traktementen, soldijen en toelagen van het personeel van het Nederlandsch Eskader	1 529 782	1 397 708	1 064 249	1 193 114	621 600	555 200	251 000
	c.	Traktementen, soldijen en toelagen van het personeel van de Indische Militaire Marine, met uitzondering van dat geplaatst bij de Kweekschool voor Inlandsche schepelingen te Makassar					4 219 400	5 045 900	5 902 900
	d.	Traktementen, soldijen en toelagen van het personeel van de Kweekschool voor Inlandsche schepelingen te Makassar	2 858 675	3 169 249	3 267 575	3 832 295	268 000	265 600	258 000
	e.	Traktementen, soldijen en toelagen van het personeel, dat per mailboot naar Indië uitgezonden wordt en van daar terugkeert	77 360	272 692	300 675	540 200	225 000	260 000	300 000
1005		Aandeel in de kosten van aanbouw, uitrusting en uitzending van oorlogsschepen, ten bedrage van de helft dier kosten, komende de andere helft ten laste van de Staatsbegrooting	3 823 015	5 109 412	5 851 000	5 517 484	5 566 408	5 682 510	5 000 300

onderafdeelingen.	Onderdeelen.	OMSCHRIJVING.	1921.	1922.	1923.	1924.	1925. (Voor- loopige opgaaf).	1926. (raming).	1927. (raming).
004		Verdere kosten van de Indische Militaire Marine, met uitzondering van de Kweekschool voor Inlandsche schepelingen te Makassar en de kazernes Soerabaja-Oedjoeng, Soerabaja-Goebeng en Malang.							
	a.	Aanschaffing en uitzending van vliegtuigen met toebehooren en reserve-deelen						2 750 000	2 180 000
	b.	Aanschaffing en uitzending van benodigdheden voor zoover niet bestemd tot aanvulling van de voorraden van de magazijnen van het Marine-etablisement te Soerabaja		180 250	181 728	52 936	73 000	1 026 000	1 424 000
	c.	Aanschaffing en uitzending van reserve munitie, reserve-deelen, torpedo's en torpedo-onderdeelen voor oorlogsschepen				560 000	707 600	1 023 000	620 000
	d.	Aanbouw, aankoop en uitzending van vaartuigen	2 431 592	2 813 457	588 295	10 292			572 000
	e.	Voorzieningen ten behoeve van het militair en burgerlijk personeel der Zeemacht, dat tengevolge van een ongeval bij het verrichten van of het deelnemen aan een dienstvlucht voor de verderen dienst ongeschikt wordt bevonden, zoomede van de door dat personeel nagelaten nabestaanden					Memorie.	Memorie.	Memorie.
005		Uitgaven behorende tot de algemeene kosten der Zeemacht.							
	a.	Aandeel in de aan het Departement van Marine in Nederland terug te betalen inkomsten van het personeel bij de magazijnen van het Marine-etablisement te Amsterdam, belast met werkzaamheden, in verband staande met het in ontvangst nemen, opslaan, inpakken en verzenden van goederen voor den Indischen dienst, ten bedrage van de helft dier inkomsten, komende andere helft ten laste van onderafdeeling 1014	9 691	9 768	9 716	13 500	33 000	33 000	33 000
	b.	Uit- en terugzending naar en van Nederlandsch-Indië van het personeel der Zeemacht en van hun gezin, voor zoover het daarvoor in aanmerking komt, met inbegrip der vergoedingen wegens verplicht verblijf in eene noodhaven en in quarantaine alsmede daarmede in verband staande uitgaven	590 680	278 018	330 296	556 617	653 900	970 800	826 000
	c.	Aanschaffing en uitzending van medailles en andere ereteekenen, alsmede daarmede in verband staande uitgaven	10	12	195	172	510	575	700

Nummers der onderafdeelingen.	Onderdeelen	OMSCHRIJVING.	1921.	1922	1925.	1924.	1925. (Voorloopige opgaaf).	1926. (raming).	1927. (raming).
		B. Niet-militaire uitgaven.							
1006		Aandeel in de kosten van den algemeenen dienst ten bedrage van de helft dier kosten, komende de andere helft ten laste van onderafdeeling 1001. Bijdrage aan het Departement van Marine in Nederland in de bezoldiging van den adviseur-verificateur en van den verificateur van 's Rijks zee-instrumenten	2 560	2 400	2 400	2 480	2 520	2 508	2 500
1007		Personeel van den Hydrografischen Dienst in Nederlandsch-Indië.							
	a.	Verrekening met het Departement van Marine in Nederland van de traktementen, soldijen en toelagen van het Europeesch personeel der Koninklijke Marine geplaatst bij den Hydrografischen Dienst in Nederlandsch-Indië	352 680	437 809	299 874	252 047	218 000	518 600	518 600
	b.	Opleiding van commandanten voor de opnemingsvaartuigen in Nederlandsch-Indië, benevens daarmede in verband staande uitgaven	5 140	9 421	12 989	7 829	10 000	10 000	15 000
1008		Verdere kosten van den Hydrografischen Dienst in Nederlandsch-Indië.							
	a.	Aanbouw, uitrusting en uitzending vaartuigen							200 000
	b.	Bijdrage aan het Departement van Marine in Nederland in de kosten van het personeel van het Hydrografisch Kantoor	47 854	46 911	46 815	45 970	45 844	44 510	48 500
	c.	Bijdrage in het aandeel van Nederland in de kosten van het Internationaal Hydrografisch Kantoor	3 650	3 448	3 241	3 529	3 500	3 500	3 500
	d.	Aanschaffing en uitzending van zeekaarten en boekwerken voor den Hydrografischen Dienst en daarmede in verband staande uitgaven	24 355	75 877	22 600	25 387	50 000	45 000	40 000
1009		Uitgaven voor het personeel ten behoeve van „Scheepvaart”. Opleiding van jongelieden, die uitgezonden worden voor de betrekking van officier bij de Gouvernements-marine en daarmede in verband staande uitgaven	25 553	21 872	11 820	6 102	5 000	Memorie.	Memorie.

Nummers der onderafdeelingen.	Onderdeelen.	OMSCHRIJVING.	1921.	1922.	1923.	1924.	1925. (Voorloopige opgaaf).	1926. (raming)	1927. (raming).
1010		Verdere kosten ten behoeve van „Scheepvaart”. Aanschaffing en uitzending van benodigdheden voor de Behakening en Kustverlichting en voor de verlichting van haventerreinen met de daarop staande gebouwen, voor zoover niet bestemd tot aanvulling van den voorraad in de Marine-magazijnen te Soerabaja	2 369	9 397	32 588	41 624	21 300	21 500	1 500
1011		Paketvaart en andere stoomvaartdiensten. Toelage, reis- en verblijfkosten van den Regeeringscommissaris bij de Koninklijke Paketvaart Maatschappij			775	800	800	800	800
1012		Magnetische en weerkundige waarnemingen. Aanschaffing en uitzending van werktuigen, boekwerken en andere benodigdheden voor magnetische en weerkundige waarnemingen	979	374	512	490	600	600	600
1015		Bedrijfsuitgaven van het Marine-etablisement en daartoe behoorende inrichtingen, met uitzondering van die der Marine-magazijnen.							
	a.	Verrekening met het Departement van Marine in Nederland van de traktementen, soldijen en toelagen van het Europeesch personeel der Koninklijke Marine, geplaatst bij het Marine-etablisement te Soerabaja	68 517	83 768	83 098	74 600	76 800	76 600	88 800
	b.	Uitgaven voor bij den aanbouw van kruisers en onderzeebooten in Nederland tewerkgestelde ingenieurs voor het vak van scheepsbouw en opzieners voor het vak van stoomwezen						Memorie.	Memorie.
	c.	Opleiding van scheepsbouwkundige ingenieurs en daarmee in verband staande uitgaven.						Memorie.	Memorie.
	d.	Uitgaven voor werkzaamheden ten behoeve van derden en van de Marine-magazijnen te Soerabaja, zoomede voor de uitvoering van uitbreidingswerken in eigen beheer					70 000	70 000	70 000

Nummers der onderafdeelingen.	Onderdeelen.	OMSCHRIJVING.	1921.	1922.	1923.	1924.	1925. (Voorloopige opgaaf).	1926. (raming).	1927. (raming).
1014		Bedrijfsuitgaven van de Marine-magazijnen te Soerabaja.							
	a.	Aandeel in de aan het Departement van marine in Nederland terug te betalen inkomsten van het personeel bij de magazijnen van het Marine-etablisement te Amsterdam, belast met werkzaamheden in verband staande met het in ontvangst nemen opslaan, inpakken en verzending van goederen voor den Indischen dienst, ten bedrage van de helft dier inkomsten, komende de andere helft ten laste van onderafdeeling 1005.	9 691	9 768	9 716	15 300	55 000	55 000	55 000
	b.	Kosten van aanvulling van de voorraden	3 915 863	5 638 326	1 480 793	1 715 989	1 595 000	2 249 000	2 315 000
1015		Kapitaalsuitgaven ten behoeve van het Marine-etablisement en daartoe behorende inrichtingen					50 000	50 000	400 000
1016		Aanschaffing en uitzending van levensbehoefden en andere goederen ter aanvulling van den magazijnvoorraad buiten dien van het Marine-etablisement te Soerabaja, voor zoover de kosten niet ten laste van een anderen post kunnen worden gebracht...	336 862	105 771	56 270	31 584	5 000	5 000	4 000
1017		Vereveningen betreffende afgesloten diensten (onvoorziene uitgaven)					1 000	1 000	1 000
1018		Andere onvoorziene uitgaven	832	25 254	9 493	1 246	30 000	50 000	50 000

Onderaf-deeling.	Onderdeel.	OMSCHRIJVING.	1921.	1922.	1923.	1924.	1925. (Voorloopige opgaaf).	1926. (raming)	1927. (raming)
109	e.	Uitgaven in verband met het kiezen van leden van den Volksraad	1 556	655	4 000	1 655	750	Memorie.	Memorie.
	f.	Verrekening met de VIIde begrotingsafdeeling van door de B. O. W. bewerkstelligde uitgaven voor de verbouwing van het Volksraadgebouw						100 000	50 000
110		Regeeringsgemachtigde voor algemeene zaken bij den Volksraad.							
	a.	Bezoldigingen					28 225	21 900	21 900
	b.	Standplaatstoelagen	23 100	22 255	23 590	23 959	1 585	1 290	1 290
	c.	Kantoorkosten						2 900	2 900
111		Kantoor van den Raad van Departementshoofden.							
	a.	Bezoldigingen					15 858	12 600	12 600
	b.	Standplaatstoelagen	10 400	7 114	10 800	10 958	475	600	600
	c.	Kantoorkosten						450	450
112		Personeel van het Bezoldigingskantoor.							
	a.	Bezoldigingen en schrijfloonen ...						55 650	58 950
	b.	Standplaatstoelagen						2 715	2 715
113		Verdere uitgaven van het Bezoldigingskantoor.							
		Kantoorkosten						5 900	5 900
114		Personeel van de Algemeene Secretarie.							
	a.	Bezoldigingen en ambtstoelagen van den algemeenen secretaris en de verdere ambtenaren	575 100	564 615	541 997	524 970	560 500	598 900	408 400
	b.	Standplaatstoelagen van idem ...					14 512	15 400	17 410
	c.	Bezoldigingen van adjunct-commiezen-redacteur, klerken, huisbewaarder en bedienden, alsmede schrijfloonen en beloningen voor buitengewone werkzaamheden					126 541	157 200	159 740
	d.	Standplaatstoelagen van idem ...	127 660	127 655	116 711	114 676	5 999	4 500	5 255
	e.	Overgangsinkomsten B. B. L. 1925					2 772	2 600	660
115		Verdere uitgaven van de Algemeene Secretarie.							
	a.	Kantoorkosten	53 528	55 065	57 200	29 887	25 000	36 200	56 200
	b.	Voor het in orde brengen, ter bestemde plaatse opstellen en uitbreiden van het oud-archief ...		819	1 000	1 700	5 558	1 000	1 000
	c.	Telegrammen langs internationale lijnen overgebracht en briefwisseling met het buitenland	55 955	55 344	71 000	95 556	82 000	65 000	65 000
	d.	Aankondigingen in nieuwsbladen, vertaal- en drukwerk	47 405	51 744	10 500	9 159	5 500	10 000	10 000
	e.	Verrekening ten bate van de VIIde begrotingsafdeeling van door de B. O. W. bewerkstelligde uitgaven voor onderhoud en herstelling van gebouwen					8 244	5 285	5 300
	f.	Als voren voor vernieuwing en nieuwe werken						2 000	2 000

Onderaf-deeling.	Onderdeel.	OMSCHRIJVING.	1921.	1922.	1923.	1924.	1925. (Voor- loopige opgAAF).	1926. (raming)	1927. (raming)
116		Personeel van de Algemeene Rekenkamer.							
	a.	Bezoldigingen van den voorzitter en de leden, alsmede toelage ambtskosten	100 800	104 400	87 600	86 400	105 700	118 200	118 200
	b.	Standplaatstoelagen van idem ...					2 850	3 600	3 600
	c.	Bezoldigingen van de verdere ambtenaren	593 278	421 981	396 812	399 850	482 328	516 600	524 875
	d.	Standplaatstoelagen van idem ...					52 206	56 716	58 835
	e.	Bezoldigingen van de adjunct-commiezen-redacteur, enz. en het minder personeel, alsmede schrijffloonen	149 470	164 686	165 541	178 129	189 218	211 112	217 565
	f.	Standplaatstoelagen van idem ...					6 500	6 874	7 492
	g.	Overgangsinkomsten B. B. L. 1925					4 745	5 755	1 222
117		Verdere uitgaven van de Algemeene Rekenkamer.							
	a.	Kantoorkosten	19 380	29 003	15 200	15 952	18 600	16 800	16 800
	b.	Verrekening ten bate van de VIIde begrootingsafdeeling van door de B. O. W. bewerkstelligde uitgaven voor onderhoud en herstelling van gebouwen ...					857	2 624	2 600
	c.	Als voren voor vernieuwing en nieuwe werken						2 000	2 000
118		Reis- en verblijfkosten en zittinggelden.							
	a.	Reiskosten van den Gouverneur-Generaal	16 551	16 519	20 000	8 864	20 000	20 000	20 000
	b.	Reis- en verblijfkosten van den Staf van den Gouverneur-Generaal	3 051	5 145	6 100	5 819	6 560	4 000	6 000
	c.	Reis- en verblijfkosten ten behoeve van den Raad van Nederlandsch-Indië, de Algemeene Secretarie en de Algemeene Rekenkamer	2 100	2 207	2 200	3 544	2 990	5 000	5 000
	d.	Reis- en verblijfkosten en zittinggelden ten behoeve van den Volksraad	166 409	171 419	141 000	164 170	177 001	177 000	582 000
119		Aanschaffing en uitzending van boekwerken, kaarten en gedrukte stukken voor den algemeenen dienst, voor zoover een en ander niet geschiedt door het Departement van Oorlog ...	15 410	9 629	15 000	10 887	11 500	10 000	12 000
120		Tegemoetkomingen in de kosten van geneeskundige behandeling.							Memorie.
121		Gratificatiën in den zin van artikel 15 der B. B. L. 1925							Memorie.
122		Voorschotten op bezoldiging of andere inkomsten			4 000	14 000	20 275	10 000	20 000
123		Verrekening van diensttelegrammen	45 645	40 441	56 770	25 581	26 508	20 500	20 500
124		Verrekening ten bate van het reproductiebedrijf van den Topografischen Dienst (Departement van Oorlog)						6 718	1 500
125		Verrekening ten bate van ziekeninrichtingen van verpleeg- en begrafeniskosten			50	452	1 250	Memorie.	1 000

deeling.	Onderdeel.	OMSCHRIJVING.	1921.	1922.	1923.	1924.	1925. (Voor- loopige opgaaf).	1926. (raming).	1927. (raming).
der begrooting voor 1927.									
26		Vereveningen betreffende afge- sloten diensten (onvoorziene uitgaven)					1 000	1 000	1 000
27		Andere onvoorziene uitgaven	1 377	17 419	3 000	4 522	7 500	8 000	10 000



Onderaf deeling.	Onderdeel.	OMSCHRIJVING.	1921.	1922.	1923.	1924.	1925. (Voor- loopige opgaaf).	1926. (raming).	1927. (raming)
		AFDEELING II.							
		Departement van Justitie.							
201		Personeel van het departement.							
	a.	Bezoldigingen en toelagen van den directeur, den secretaris en van de verdere ambtenaren	273 940	286 034	272 433	280 083	317 876	329 050	364 776
	b.	Standplaatstoelagen als voren					15 467	15 400	14 800
	c.	Bezoldigingen van de adjunct-commiezenredacteur, adjunct-commiezen, klerken en van het minder personeel, alsmede schrijflonen	74 463	76 174	68 011	72 137	81 500	76 776	82 176
	d.	Standplaatstoelagen als voren					2 655	2 600	5 116
	e.	Overgangsinkomsten B. B. L. 1925.					3 353	4 542	2 500
202		Verdere uitgaven van het Departement. Kantoorkosten	33 481	29 913	37 620	51 693	32 440	30 374	30 900
203		Personeel van het Hoog Gerechtshof en van het Hoog Militair Gerechtshof.							
	a.	Bezoldigingen, toelagen, schrijflonen en beloningen voor buitengewone werkzaamheden	407 393	399 703	402 246	392 063	426 899	443 148	483 800
	b.	Standplaatstoelagen					16 861	15 330	19 000
	c.	Overgangsinkomsten B. B. L. 1925.					2 338	5 118	1 600
204		Verdere uitgaven van het Hoog Gerechtshof en van het Hoog Militair Gerechtshof. Kantoorkosten	18 894	19 348	13 838	17 736	19 708	18 110	18 100
205		Personeel van de Raden van Justitie.							
	a.	Bezoldigingen, toelagen, schrijflonen en beloningen voor buitengewone werkzaamheden	(1) 923 322	(1) 961 369	(1) 970 348	(1) 1 081 120	(1) 1 179 938	1 163 243	1 140 800
	b.	Standplaatstoelagen					31 838	33 800	37 300
	c.	Overgangsinkomsten B. B. L. 1925.					15 927	12 700	10 600
206		Verdere uitgaven van de Raden van Justitie. Kantoorkosten	24 934	24 928	24 184	28 484	22 304	23 194	26 200
207		Personeel van de landgerechten.							
	a.	Bezoldigingen, toelagen, schrijflonen en beloningen voor buitengewone werkzaamheden	382 220	378 363	342 836	269 788	346 787	432 370	431 100
	b.	Standplaatstoelagen					6 726	10 670	7 000
	c.	Overgangsinkomsten B. B. L. 1925.					4 466	3 463	2 000
208		Verdere uitgaven van de landgerechten. Kantoorkosten	36 183	34 317	69 022	27 671	36 393	36 330	33 900

(1) Inclusief de bezoldigingen van nog niet in een organiek ambt geplaatste uitgezonden candidaat-Indische rechterlijke ambtenaren, waarvoor in 1926 de nieuwe onderafdeeling 211 is ingelascht.

Onderaf- deeling.	Onderdeel.	OMSCHRIJVING.	1921.	1922.	1923.	1924.	1925. (Voor- loopige opgaaf).	1926. (raming).	1927. (raming).
209		Personeel van Inlandsche en inheemsche rechtbanken zoomede van de residentiegerechten.							
	a.	Bezoldigingen, toelagen, schrijflonen en beloningen voor buitengewone werkzaamheden	(1) 2 859 724	(1) 2 825 704	(1) 2 820 452	(1) 2 950 755	(1) 3 228 940	3 105 028	3 212 680
	b.	Standplaatstoelagen					58 914	59 254	70 500
	c.	Overgangsinkomsten B. B. L. 1925.					87 525	92 060	60 000
210		Verdere uitgaven van Inlandsche en inheemsche rechtbanken zoomede van de residentiegerechten.							
		Kantoorkosten	84 247	70 120	57 528	69 807	59 198	69 680	70 550
211		Bezoldigingen en standplaatstoelagen van uitgezonden candidaat-Indische rechterlijke ambtenaren, zoomede van rechtskundigen, die in Nederland hunne studiën hebben voltooid, in afwachting van een plaatsing in een organieke functie	(2)	(2)	(2)	(2)	(2)	215 950	179 400
212		Verder personeel van het rechtswezen.							
	a.	Bezoldigingen en toelagen van de tolken en translateurs, alsmede van het aan hen toegevoegde personeel	68 429	72 957	67 670	62 750	68 757	71 815	70 275
	b.	Standplaatstoelagen als voren					5 142	2 418	4 000
	c.	Bezoldigingen van de scherpreechters en hunne knechts	1 700	1 800	1 700	1 695	1 565	1 800	1 800
	d.	Standplaatstoelagen als voren ...					215	452	280
	e.	Overgangsinkomsten B. B. L. 1925.					1 182	2 660	5 200
213		Verdere uitgaven van het rechtswezen.							
	a.	Verdere kosten van de translaatkantoren	661	707	664	661	685	660	700
	b.	Schadeloosstelling voor het bijwonen der zittingen aan leden van Inlandsche en inheemsche rechtbanken en zittinggelden aan plaatsvervangende landrechters, die geen van landswege bezoldigd ambt bekleeden ...	145 647	154 178	145 458	95 917	77 825	100 000	159 000
	c.	Vergoedingen en verdere onkosten, verbonden aan het onderzoek in strafzaken, aan de strafvervolgingen en aan de uitvoering van strafvonnissen en andere uitgaven	599 129	566 085	552 102	357 899	324 956	540 000	440 000
	d.	Uitrusting voor justitiebedienden..	606	555	955	5 468	1 757	5 000	5 000
	e.	Verrekening met het Departement der Burgerlijke Openbare Werken wegens uitgaven voor onderhoud en herstelling van gebouwen				27 280	26 000	54 840	54 840
	f.	Als voren voor vernieuwing en nieuwe werken				20 520	16 134	Memorie.	Memorie.
	g.	Als voren voor huur van gronden, gebouwen en lokalen				19 420	25 800	40 000	54 000

(1) Inclusief de bezoldigingen van nog niet in een organiek ambt geplaatste uitgezonden candidaat-Indische rechterlijke ambtenaren, waarvoor in 1926 de nieuwe onderafdeeling 211 is ingelasch.

(2) De in deze jaren gedane uitgaven zijn begrepen in de eindcijfers van onderdeel a der onderafdeelingen 205 en 209.

Onderaf- deeling.	Onderdeel	O M S C H R I J V I N G.	1921.	1922.	1923.	1924.	1925. (Voor- loopige opgaaf).	1926. (raming .	1927. (raming).
		der begrooting voor 1927.							
214		Personeel van de wees- en boedelkamers.							
	a.	Bezoldigingen, toelagen, schrijf- loon en beloningen voor buitengewone werkzaamheden	758 508	799 485	789 486	795 270	829 072	852 217	842 156
	b.	Standplaatstoelagen					59 546	48 600	48 600
	c.	Overgangsinkomsten B. B. L. 1925					10 555	14 051	6 000
215		Verdere uitgaven van de wees- en boedelkamers.							
	a.	Kantoorkosten	65 382	41 161	21 966	29 041	15 957	39 944	39 444
	b.	Praktizijns- en gerechtskosten en verdere uitgaven	1 216	425	189	1 588	214	1 200	1 200
216		Burgerlijke stand voor de Chineez en.							
	a.	Beloningen van tusschenpersonen en tolken	5 244	4 662	4 749	5 509	5 198	4 500	4 500
	b.	Kosten van registers en formulie- ren	31 240	9 129	10 550	7 405	5 450	16 000	16 000
217		Personeel van den burger- lijken stand voor bepaal- de groepen van Inlan- ders op Java en Madoera. Bezoldigingen en toelagen van het personeel						27 900	27 900
218		Verdere uitgaven van den burger- lijken stand voor bepaalde groe- pen van Inlanders op Java en Madoera						700	700
219		Personeel van het gevan- geniswezen.							
	a.	Bezoldigingen en toelagen van het hoofd van het gevangeniswezen, de inspecteurs en het verdere personeel	170 551	170 850	155 749	158 550	182 554	187 704	209 589
	b.	Standplaatstoelagen als voren					8 211	7 990	9 835
	c.	Bezoldigingen van het personeel voor het ambachtswerk in de ge- vangnissen en beloningen voor buitengewone werkzaam- heden	282 117	275 141	278 225	266 075	290 522	320 160	354 320
	d.	Standplaatstoelagen als voren ...					8 461	6 820	10 250
	e.	Bezoldigingen en toelagen van het personeel voor de aanplantingen op Noesa-Kembangan (Banjoe- mas) en beloningen voor buitengewone werkzaamheden.	54 079	40 175	38 410	57 960	58 892	38 750	45 940
	f.	Bezoldigingen en toelagen van het administratief-, bewakings- en verplegingspersoneel bij de ge- vangnissen en dwangarbeiders- verblijven, schrijfloonen en be- loningen voor buitengewone werkzaamheden.	1 151 088	1 259 946	1 145 975	1 204 002	1 436 598	1 605 587	1 507 572
	g.	Standplaatstoelagen als voren					50 524	25 055	56 000
	h.	Bezoldigingen van het personeel belast met het toezicht buiten de gevangenis over de veroor- deelden tewerkgesteld bij de openbare werken	178 315	178 321	158 244	160 042	158 715	150 100	160 000
	i.	Standplaatstoelagen als voren					1 140	1 495	1 495

deeling.	Onderdeel.	OMSCHRIJVING.	1921.	1922.	1923.	1924.	1925. (Voor- loopige opgaaf).	1926. (raming).	1927. (raming).
19	j.	Belooningen aan binnen de gevangenis en dwangarbeiderskwartieren tewerkgestelde gestraften voor boven hun dagtaak verrichten arbeid, alsmede aan gegijzelden en voorloopig gevangenen gehouden personen voor door hen vrijwillig verrichten arbeid alsmede aan uit de gestraften aangewezen voorzitters	51 251	45 055	53 469	46 602	68 560	62 000	62 000
	k.	Overgangsinkomsten B. B. L. 1925					57 855	64 145	60 000
20		Verdere uitgaven van het gevangeniswezen.							
	a.	Kantoorkosten	58 126	40 421	32 028	32 881	53 778	53 455	54 855
	b.	Kosten van onderhoud en vervoer van gevangenen en van ontslagen gevangenen; verpleging van zieken en begrafenis-kosten; verlichting der gebouwen, kosten van watervoorziening en van inventarisgoederen	10 262 894	7 816 251	5 744 874	4 857 028	4 245 484	4 598 000	4 588 000
	c.	Onderhoud van gegijzelden	2 863	2 297	4 056	5 427	5 962	5 000	5 000
	d.	Aankoop van benodigdheden bij den arbeid van veroordeelden en andere daarmee verband houdende uitgaven	1 569 755	1 004 856	918 005	1 051 722	1 115 068	1 505 000	1 505 000
	e.	Uitgaven verband houdende met den aanplant van caoutchouc leverende en andere gewassen op het eiland Noesa-Kembangan (Banjoemas), zoomede winst-aandeel in het caoutchoucbedrijf	88 611	45 596	57 622	50 028	49 469	48 600	48 600
	f.	Uitrusting voor het gevangenis-personeel	14 215	97 159	51 027	51 240	45 510	58 000	58 000
	g.	Kosten van onderhoud en vernieuwing van den inventaris en verdere uitgaven ten behoeve van de pasanggrahan te Tanah-Tinggi (Tangerang)							590
	h.	Verrekening met het Departement der Burgerlijke Openbare Werken wegens uitgaven voor onderhoud en herstelling van gebouwen				92 560	88 000	103 154	103 200
	i.	Als voren voor vernieuwing en nieuwe werken				772 220	618 000	700 000	700 000
	j.	Als voren voor huur van gronden, gebouwen en lokalen				5 514	7 000	7 000	6 000
21		Personeel van het tucht- en opvoedingswezen.							
	a.	Bezoldiging van het hoofd en van het overige personeel	21 884	25 884	51 074	54 565	59 052	59 497	42 772
	b.	Standplaatstoelagen als voren ...					2 499	2 885	2 975
	c.	Bezoldigingen van de directeuren, de ambtenaren en het verdere personeel bij de landsopvoedingsgestichten en centrale door-gangshuizen voor Regeerings-pupillen	11 350	16 850	55 515	40 405	50 895	104 560	144 649
	d.	Standplaatstoelagen als voren ...					2 685	1 570	5 000
	e.	Overgangsinkomsten B. B. L. 1925.					2 460	500	2 817

Onderaf- deeling	Onderdeel	OMSCHRIJVING	1921.	1922.	1923.	1924.	1925. (Voor- loopige opgaaf)	1926. (raming).	1927. (raming)
	der begrooting voor 1927.								
222		Verdere uitgaven van het tucht- en opvoedingswezen.							
	a.	Kantoorkosten	3 430	3 648	2 740	1 562	2 860	4 980	4 980
	b.	Kosten voor de verpleging en voor school- en vakonderwijs van de in of buiten de landsopvoedingsgestichten en centrale doorgangshuizen geplaatste, ter beschikking van de Regeering gestelde pupillen en, verdere andere uitgaven	81 555	93 541	101 946	104 962	89 681	220 000	(1)195 000
	c.	Verrekening met het Departement der Burgerlijke Openbare Werken wegens uitgaven voor onderhoud en herstelling van gebouwen				7 712	7 550	1 608	1 608
	d.	Als voren voor vernieuwing en nieuwe werken				72 220	37 412	Memorie.	50 000
225		Bijdrage aan de te Semarang gevestigde vereeniging tot het verleenen van hulp aan ontslagen Europeesche veroordeelden	5 400	5 400	5 400			Memorie.	5 400
224		Bijdragen aan vereenigingen, die zich de bestrijding van de misdadigheid van jeugdige personen ten doel stellen	19 200	19 200	19 200	19 200	19 200	19 200	24 000
225		Gedeeltelijke vergoeding aan vereenigingen, die zich de bestrijding van de misdadigheid van jeugdige personen ten doel stellen, van de kosten van verpleging van hare pupillen en verdere andere uitgaven	11 068	8 816	11 015	13 555	12 500	9 700	13 500
226		Bijdragen in de bouw, eerste inrichtings- en exploitatiekosten van particuliere opvoedingsgestichten.							
	a.	Exploitatiekosten	10 404	11 306	13 552	19 284	12 514	15 840	30 840
	b.	Bouw- en eerste inrichtingskosten.	57 805		69 196			Memorie.	Memorie
227		Armwezen.							
	a.	Bijdragen voor instellingen van weldadigheid	406 536	362 010	342 010	536 066	550 237	517 250	367 250
	b.	Bezoldigingen en standplaatstoe-lagen van het personeel bij het oude-mannenhuis te Semarang.	1 680	1 648	1 680	1 680	2 470	2 516	2 516
	c.	Aankoop van benodigdheden ten behoeve van de verpleegden in het oude-mannenhuis te Semarang en verdere andere uitgaven	8 997	7 774	9 606	5 848	1 218	8 500	8 500
	d.	Huisvesting en verpleging in liefdadigheidsinstellingen en andere uitgaven ten behoeve van Gouvernementspupillen na de opheffing van de instelling tot opleiding van militaire pupillen ...	124 576	124 995	166 017	147 554	126 180	114 800	114 800

(1) Een bedrag van f 17 000.—, waarvan een deel begrepen is in de uitgaven op dezen post van de voorgaande jaren, is overgebracht naar onderdeel c van onderafdeeling 221.

Onderaf-deeling	Onderdeel.	OMSCHRIJVING.	1921	1922.	1925.	1924.	1923. (Voorloopige opgaaf).	1926. (raming).	1927. (raming).
227	e.	Uitkeering aan de commissiën tot ondersteuning van behoeftige Christenen en aan gewestelijke en plaatselijke armbesturen van een deel der opbrengst der belasting op het houden van loterijen	22 791	70 350	20 400	75 642	80 000	80 000	80 000
	f.	Vergoeding van administratiekosten aan de secretarissen der commissiën tot ondersteuning van behoeftige Christenen	75	75	75	75	75	100	100
228		Personeel van het Regeeringskantoor ter bestrijding van den zoogenaamden handel in vrouwen en meisjes. Bezoldigingen en standplaats toelagen	6 000	6 000	6 200	6 400	8 275	8 150	8 150
229		Verdere uitgaven van het Regeeringskantoor ter bestrijding van den zoogenaamden handel in vrouwen en meisjes	975	1 562	2 087	1 881	640	2 000	2 000
250		Bijdrage aan de te Batavia gevestigde vereeniging „Ati Soetji”, tot het verleen van steun en bijstand aan de slachtoffers der prostitutie en van den vrouwenhandel	7 740	5 055	4 050	6 050	5 050	5 200	5 200
251		Personeel van het Kantoor van Arbeid.							
	a.	Bezoldigingen van het hoofd en van het administratief personeel	11 881	49 489	52 246	21 620	55 205 1 571	59 205 1 200	68 950 2 597
	b.	Standplaatstoelagen als voren							
	c.	Bezoldigingen van den chef en van het verder personeel van de Arbeidsinspectie op de buitengewesten	256 650	224 895	201 905	184 618	242 074 9 444	271 606 5 657	297 509 10 800
	d.	Standplaatstoelagen als voren							
	e.	Bezoldigingen van den chef en van het verder personeel van het Veiligheidstoezicht	150 570	144 056	127 765	114 400	157 911 7 541	175 982 8 771	192 121 10 656
	f.	Standplaatstoelagen als voren					1 698	2 008	2 600
	g.	Overgangsinkomsten B. B. L. 1925.							
252		Verdere uitgaven van het kantoor van Arbeid.							
	a.	Kantoorkosten							1 200
	b.	Kantoorkosten en andere uitgaven voor de arbeidsinspectie	25 043	18 147	15 687	11 165	12 504	12 140	16 140
	c.	Kantoorkosten en kosten van dienstautomobielen voor het Veiligheidstoezicht	5 459	5 592	4 616	5 500	7 620	8 960	16 580
	d.	Belooningen en zittinggelden			4 724			Memorie.	Memorie.
	e.	Betaling voor onderzoek en beproeving van stoomtoestellen door niet tot het Veiligheidstoezicht behorende deskundigen..	1 948	1 684	2 566	1 900	2 960	1 510	2 000
	f.	Verrekening met het Departement der Burgerlijke Openbare Werken wegens uitgaven voor onderhoud en herstelling van gebouwen						1 540	1 540

Onderaf- deeling.	Onderdeel.	OMSCHRIJVING.	1921.	1922.	1923.	1924.	1925. (Voor- loopige opgaaf).	1926. (raming).	1927. (raming).
252	g.	Als voren voor vernieuwing en nieuwe werken				11 408	9 064	Memorie.	Memorie.
	h.	Als voren voor huur van gronden, gebouwen en lokalen				5 121	6 645	10 000	10 500
	i.	Verrekening met het Departement der Marine van de kosten, verband houdende met de indienststelling van een motorvaartuig ten behoeve van de arbeidsinspectie voor de Buitengewesten.						50 500	11 500
253		Tijdelijke bijdragen in de algemeene kosten der gemeentelijke arbeidsbeurzen					2 865	9 000	9 000
254		Uitgaven ten behoeve van de Permanente commissie voor de bestudeering van de arbeidstoestanden ter Oostkust van Sumatra						2 000	2 000
255		Personeel bij het centraalkantoor voor daetyloscopie.							
	a.	Bezoldigingen van het hoofd, de verdere ambtenaren en het minder personeel	65 100	48 466	44 460	46 229	45 487	45 551	51 188
	b.	Standplaatstoelagen					1 795	2 040	2 156
	c.	Overgangsinkomsten B. B. L. 1925.					1 526	750	5 988
256		Personeel van den immigratiedienst.							
	a.	Bezoldigingen van het hoofd en de verdere ambtenaren op het kantoor van den immigratiedienst, zoomede klerken- en schrijffloonen	55 028	47 700	45 185	46 505	55 066	55 127	56 876
	b.	Standplaatstoelagen als voren ...					2 998	2 586	2 700
	c.	Bezoldigingen, daggelden en schrijffloonen van de immigratieambtenaren en het verder personeel	184 979	187 547	159 228	162 004	173 909	186 575	184 050
	d.	Standplaatstoelagen als voren ...					5 092	8 028	5 150
	e.	Overgangsinkomsten B. B. L. 1925.					2 412	1 788	Memorie.
257		Verdere uitgaven van den immigratiedienst.							
	a.	Kantoorkosten en andere uitgaven	67 950	45 908	56 979	22 558	19 945	29 510	29 510
	b.	Kosten van verpleging van niet toegelaten immigranten en van immigranten over wier toelating nog niet is beslist zoomede keuringskosten voor de immigranten	106 764	90 416	59 582	59 966	25 085	50 000	50 000
	c.	Verrekening met het Departement der Burgerlijke Openbare Werken wegens uitgaven voor onderhoud en herstelling van gebouwen						1 608	1 608
	d.	Als voren voor vernieuwing en nieuwe werken				14 540	11 408	Memorie.	Memorie.
	e.	Als voren voor huur van gronden, gebouwen en lokalen				11 740	15 564	15 000	19 200

Onderaf-deeling.	Onderdeel.	OMSCHRIJVING.	1921.	1922.	1925.	1924.	1925. (Voorloopige opgaaf).	1926. (raming).	1927. (raming).
258		Personeel van het hulpkantoor voor den industrieelen eigendom.							
	a.	Bezoldigingen van het hoofd, de ambtenaren en het verder personeel	15 465	16 518	17 505	17 940	50 755	57 545	59 520
	b.	Standplaatstoelagen als voren ...					2 606	2 055	2 800
259		Verdere uitgaven van het hulpkantoor voor den industrieelen eigendom	8 455	6 476	4 256	4 911	941	8 900	8 900
240		Personeel van het Kadaster en van den opleidingsleergang van het Kadaster.							
	a.	Bezoldigingen van het hoofd van den kadastralen dienst, de inspecteurs, de bewaarders en van de verdere ambtenaren en bedienden	508 245	798 551	641 245	654 832	659 694	694 954	785 855
	b.	Standplaatstoelagen als voren ...					51 217	24 820	55 400
	c.	Bezoldigingen van het hoofd en het verder personeel van den opleidingsleergang, alsmede tegemoetkoming aan de Inlandsche leerlingen	26 409	58 855	54 614	52 907	29 441	51 002	42 102
	d.	Standplaatstoelagen van het hoofd en het verder personeel van den opleidingsleergang					1 718	1 998	1 620
	e.	Overgangsinkomsten B. B. L. 1925.					55 075	21 410	20 156
241		Verdere uitgaven van het Kadaster.							
	a.	Kantoorkosten en andere uitgaven	61 205	62 256	55 552	57 546	55 458	56 050	56 050
	b.	Uitgaven ten behoeve van de werkzaamheden der gouvernementslandmeters in de gewesten buiten Java en Madoera	47 529	45 477	42 657	44 551	59 758	47 200	52 000
	c.	Verrekening met het Departement der Burgerlijke Openbare Werken wegens uitgaven voor onderhoud en herstelling van gebouwen							Memorie.
	d.	Als voren voor vernieuwing en nieuwe werken							Memorie.
	e.	Als voren voor huur van gronden, gebouwen en lokalen							7 500
242		Notariaat.							
		Kosten van de examens ter verkrijging van de bevoegdheid tot uitoefening van het notarisambt.	6 154	7 967	6 250	7 894	9 019	5 000	7 000
243		Toeslag op de inkomsten van het daarvoor in aanmerking komende personeel in sommige buitengewesten wegens heerschende duurte als gevolg van de hooge rubberprijzen					1 558		Memorie.
244		Tegemoetkoming aan Landsdienaren in de kosten van geneeskundige behandeling							Memorie.
245		Toekenning van gratificaties op den voet der B. B. L. 1925 ..							Memorie.

Onderaf-deeling	Onderdeel.	OMSCHRIJVING.	1921.	1922.	1923.	1924.	1925. (Voorloopige opgaaf).	1926. (raming).	1927. (raming).
246		Voorschotten op bezoldiging of andere inkomsten			389 695	340 133	450 043	560 000	360 000
247		Vervoer van goederen van de algemeene pakhuizen naar de onder het departement behorende instellingen					14 012	10 000	15 000
248		Verrekening met het Departement der Burgerlijke Openbare Werken wegens uitgaven voor onderhoud en herstelling van gebouwen en vernieuwing en nieuwe werken ten behoeve van het Departement van Justitie, voorzoover niet afzonderlijk uitgetrokken.							
	a.	Onderhoud en herstelling				2 028	2 070	5 902	3 904
	b.	Vernieuwing en nieuwe werken.				113 380	85 982	100 000	200 000
249		Verrekening met het Departement der Burgerlijke Openbare Werken wegens uitgaven voor huur van gronden, gebouwen en lokalen ten behoeve van het Departement van Justitie, voorzoover niet afzonderlijk uitgetrokken. Huur van gronden, gebouwen en lokalen				14 734	19 061	15 000	9 700
250		Verrekening van diensttelegrammen	181 406	184 384	142 394	137 882	151 925	132 365	188 500
251		Verrekening met het Departement van Gouvernements Bedrijven van de kosten van door de Landsdrukkerij geleverde jaarboeken en periodieken enz. en verrichte diensten	8 887	11 506	18 768	12 678	14 150	17 000	15 000
252		Verrekening met het Departement van Oorlog van de kosten van door den Topografischen Dienst te verrichten werkzaamheden..	4 450	4 800	4 614	4 705		Memorie.	Memorie.
253		Verrekening met het Departement van Oorlog van het aandeel in de uitgaven ten behoeve van de algemeene pakhuizen					57 188	Memorie.	22 000
254		Verrekening ten bate van ziekeninrichtingen van verpleeg- en begrafenis-kosten			6 000	6 500	8 200	7 000	8 000
255		Vereveningen betreffende afgesloten diensten (onvoorziene uitgaven)	4 527	11 199	4 847	1 528	25 491	1 000	1 000
256		Andere onvoorziene uitgaven	20 881	29 644	8 864	14 502	58 475	50 000	50 000

Onderdeel.	OMSCHRIJVING.	1921.	1922.	1923.	1924.	1925 (Voor- loopige opgaaf).	1926. (raming)	1927. (raming)
	AFDEELING III.							
	Departement van Financiën.							
1	Personeel van het departement.							
a.	Bezoldigingen en toelagen ambtskosten van den directeur en de verdere ambtenaren				425 085	506 455	586 275	618 000
b.	Standplaatstoelagen van den directeur en de verdere ambtenaren					24 762	29 414	29 800
c.	Bezoldigingen van den huisbewaarder, de adjunct-commiezen-redacteur enz. en het minder personeel, alsmede schrijfloonen	472 363	485 407	557 445				
d.	Standplaatstoelagen van den huisbewaarder, de adjunct-commiezen-redacteur enz. en het minder personeel				166 594	182 042	195 944	226 000
e.	Overgangsinkomsten B. B. L. 1925.					9 451 2 425	7 500 1 920	5 500 700
2	Verdere uitgaven voor het departement.							
a.	Kantoor- en vervoerkosten	43 510	26 803	42 037	40 554	45 900	45 760	45 760
b.	Telegrammen en brieven enz. naar het buitenland		5 343	6 600	7 565	6 100	5 000	6 000
c.	Uitgaven in verband met de Begrooting van Nederlandsch-Indië, enz.	5 237	1 928	2 500	5 428	5 500	5 000	5 000
d.	Regularisatie ten bate van de VIIde begrotingsafdeeling van door de B. O. W. bewerkstelligde uitgaven voor onderhoud en herstelling van gebouwen ...					15 500	8 053	8 100
e.	Als voren voor vernieuwing en nieuwe werken						5 000	10 000
3	Reorganisatie van de afdeelingen Comptabiliteit van de gewestelijke kantoren					59 019	59 000	49 000
5A	Cursussen voor de opleiding van personeel ten behoeve van 's Lands algemeen financieel beheer						20 000	50 000
4	Personeel van de algemeene kassen.							
a.	Bezoldigingen en schrijfloonen ...					1 060 715	977 442	1 145 000
b.	Standplaatstoelagen	775 490	862 798	870 810	896 165	57 722	50 000	56 022
c.	Overgangsinkomsten B. B. L. 1925					20 395	4 245	5 500
5	Verdere uitgaven voor de algemeene kassen.							
a.	Kantoor- en vervoerkosten, zoodat daggelden en andere belooningen	144 337	115 898	111 675	141 254	188 475	107 475	140 000
b.	Uitgaven in verband met het vervoer van geld tusschen de Landskassen onderling	84 949	107 317	82 000	84 754	115 000	95 000	115 000
c.	Verliezen bij ontvreemding als anderszins van geld	5 005	9 615	1 040	155 212	5 450	Memorie.	Memorie.

Onderaf- deeling.	Onderdeel.	OMSCHRIJVING.	1921.	1922.	1923.	1924.	1925. (Voor- loopige opgaaf)	1926. (raming)	1927. (raming)
		der begrooting voor 1927.							
305	d.	Regularisatie ten bate van de VIIde begrotingsafdeeling van door de B. O. W. bewerkstelligde uitgaven voor onderhoud en herstelling van gebouwen				18 724	1 510	4 925	4 900
	e.	Als voren voor vernieuwing en nieuwe werken				—	59 000	95 000	50 000
	f.	Als voren voor grond- en lokaalhuur				5 600	910	3 780	4 200
306		Muntwezen.							
	a.	Belooningen tot tegengang van den invoer en den omloop van nagemaakte munt en andere uitgaven in het belang van het muntwezen, uitgezonderd voor muntzuivering	728	1 251	1 500	101	1 500	1 500	1 500
	b.	Inkoop van vreemde munt bij muntzuivering	40 682	905 621	671 060	—	61 160	Memorie.	Memorie.
	c.	Andere met muntzuivering verband houdende uitgaven	2 559	25 053	10 900	4 204	9 156	Memorie.	Memorie.
	d.	Aanmaak, uitgifte en vernietiging van muntpapier	46 016	495	600	1 554	1 600	Memorie.	Memorie.
307		Uitgaven in verband met de Javasche-Bankwet 1922		549	400	575	50 400	400	400
308		Disagio van Landsremises						Memorie.	Memorie.
309		Personeel van den dienst der belastingen, voor zooveel niet afzonderlijk uitgetrokken.							
	a.	Bezoldigingen van de ambtenaren					2 702 519	2 505 808	2 400 000
	b.	Standplaatstoelagen van idem ...					87 692	100 000	100 000
	c.	Bezoldigingen van het lager personeel en schrijffloonen	1 521 049 (¹)	1 720 551 (¹)	1 995 015 (¹)	2 045 560 (¹)	244 160	807 705	970 000
	d.	Standplaatstoelagen van idem ...						50 000	10 000
	e.	Overgangsinkomsten B. B. L. 1925					78 447	Memorie.	10 000
310		Verdere uitgaven voor den dienst der belastingen, voor zooveel niet afzonderlijk uitgetrokken.							
	a.	Aankoop van schrijfmachines meubilair en geldkisten, telefoonadvertentie- en andere kantoorkosten ten behoeve van de Inspectie van Financiën	9 480	9 577	7 628	15 045	18 581	22 200	22 200
	b.	Als voren voor de belastingkantoren alsmede gewestelijk bestuur voor den aanslag in- en de invordering van belastingen							200 000
	c.	Aanschaffing en verzending van gedrukten							50 000
	d.	Uitgaven voor de commissiën van aanslag en schattingskosten ...							165 000
	e.	Uitgaven voor den Raad van Beroep in belastingzaken							15 000

(¹) Exclusief een bedrag aan personeelsuitgaven, hetwelk voor 1926 werd overgebracht van onderafdeeling 310.

deeling. Ouderdeel	OMSCHRIJVING.	1921.	1922.	1923.	1924.	1925 (Voor- loopige opgaaf).	1926. (raming)	1927. (raming)
0	<i>f.</i> Regularisatie ten bate der VIIde begrotingsafdeeling van door de B. O. W. bewerkstelligde uitgaven voor vernieuwing en nieuwe werken					10 756	15 000	30 000
	<i>g.</i> Als voren voor onderhoud en herstelling van gebouwen					—	4 765	4 800
	<i>h.</i> Als voren voor grond- en lokaalhuur				17 745	8 675	52 760	50 000
	<i>i.</i> Opmetingen ten behoeve van een beteren aanslag in de inkomstenbelasting in de gewesten Sumatra's Westkust en Tapanoeli					44 980	79 500	79 500
	<i>j.</i> Andere uitgaven	2 658 517 (¹)	2 496 128 (¹)	2 575 255 (¹)	1 056 706 (¹)	582 020 (¹)	515 000 (¹)	5 000
1	Uitgaven voor de Commissie tot herziening van het belastingstelsel					59 577	35 600	24 600
2	Uitgaven in verband met de inning van belastinggelden.							
	<i>a.</i> Inning van personeele belasting.	5 486	19 517	17 809	27 129	51 000	10 000	50 000
	<i>b.</i> Inning van inkomstenbelasting ...	1 365 962	1 592 506	1 590 747	1 462 290	1 463 290	900 560	1 200 000
	<i>c.</i> Inning van belasting op het slachten van runderen, buffels, paarden en veulens	161 995	159 910	166 579	175 119	192 100	168 100	168 100
	<i>d.</i> Inning van belasting op het slachten van varkens	44 865	42 766	58 819	40 772	49 200	41 200	41 200
	<i>e.</i> Inning van de vervoermiddelenbelasting in de gewesten Jogjakarta en Soerakarta					1 000	Memorie.	Memorie.
	<i>f.</i> Inning van de gemakelijkheidsbelasting in de gewesten Jogjakarta en Soerakarta					—	Memorie.	Memorie.
	<i>g.</i> Inning van het vergunningsrecht op den verkoop door Landsonderhoorigen van sterke drank in het klein in de gewesten Jogjakarta en Soerakarta						Memorie	Memorie.
	<i>h.</i> Inning van belasting voor het aanleggen en onderhouden van wegen ter hoofdplaats Benkoelen	124	204	59	580	110	150	150
	<i>i.</i> Inning van de opbrengst van vergunningen tot het graven naar diamant in de Zuider- en Oosterafdeeling van Borneo ...	174	143	196	116	540	120	120
	<i>j.</i> Inning van belasting van heeren-dienstplichtigen ter hoofdplaats Makasser	2 105	2 872	2 095	1 592	1 410	1 250	1 260
	<i>k.</i> Inning van belasting van heeren-dienstplichtigen op de Spermonde- en Dèwakang-eilanden.	665			924	710	1 000	900
	<i>l.</i> Inning der klapperbelasting in het gewest Riouw en Onderhoorigheden	750	446	481	424	450	1 000	1 000
	<i>m.</i> Inning der sagobelasting in idem.					—	1 000	1 000
	<i>n.</i> Andere uitgaven in verband met de inning van belastinggelden (dwangschriften enz.) voor zoover niet elders uitgetrokken..						Memorie.	55 000

(¹) In verband met de geheel gewijzigde opstelling voor 1927 is, voorzoover van vorige jaren geen vergelijkbare bedragen konden worden opgegeven, het totaal vermeld.

Onderaf- deeling	Onderdeel	OMSCHRIJVING.	1921.	1922.	1923.	1924.	1925. (Voor- loopige opgaaf).	1926. (raming)	1927. (raming)
der begrooting voor 1927.									
313		Verpachte middelen. Daggelden en toelagen van ge- committeerden en andere kos- ten, waaronder die van invor- dering van pachtsommen	1 064	867	1 000	368	500	500	500
314		Verponding. Aanslag in- en invordering van de verponding, de belasting op de door niet-Inlanders zonder ingeschreven wettigen titel be- zeten op het land Bloeboer ge- gelegen erven en de belasting van onroerende goederen, beze- ten krachtens een titel van het voormalig Britsche Gouverne- ment	86 063	106 475	118 000	125 295	103 000	110 000	110 000
315	a.	Zegelrecht. Bijdrage in de kosten van het personeel van den post- en te- legraafdienst wegens het be- heer en den verkoop van geze- geld papier en plakzegels, als- mede belooningen aan andere personen bij den verkoop	356 146	362 201	617 520	579 467	628 672	625 000	625 000
	b.	Verdere uitgaven in verband met de heffing van zegelrecht	14 530	12 026	4 000	12 999	10 000	10 000	10 000
316	a.	Personeel voor de open- bare verkooping. Bezoldigingen van het personeel bij de vendukantoren 1ste klas- se, waarvan het beheer niet is opgedragen aan een algemeen- ten ontvanger	175 857	203 400	215 278	204 906	225 056 16 857	231 800 12 000	251 600 18 000
	b.	Standplaatstoelagen van idem ...							
	c.	Overgangsinkomsten B. B. L. 1925 van idem					435	Memorie.	Memorie.
317	a.	Verdere uitgaven voor de openbare verkooping. Uitgaven voor tijdelijk bij de vendukantoren tewerkgestelde personen en belooningen voor buitengewone werkzaamheden.	13 101	16 452	17 854	19 200	18 000	15 000	18 000
	b.	Kantoorkosten, reis-, verblijf- en vervoerkosten, alsmede prakti- zijns- en gerechtskosten	17 613	21 228	21 969	17 949	26 000	25 000	25 000
	c.	Dekking van het nadeelig ver- schil tusschen de ontvangsten en uitgaven voor rekening van het vendufonds	18 922	1 775	1 613	1 192	51 220	2 000	2 000
	d.	Regularisatie ten bate der VIIde begrootingsafdeeling van door de B. O. W. bewerkstelligde uitgaven voor grond- en lo- kaalhuur				960	180	1 620	2 000
	e.	Als voren voor onderhoud en her- stelling van gebouwen					—	1 846	1 846
	f.	Als voren voor vernieuwing en nieuwe werken						5 000	10 000

Onderaf-deeling.	Onderdeel.	OMSCHRIJVING.	1921.	1922.	1923.	1924.	1925. (Voor-loopige opgaaf).	1926 (raming).	1927. (raming).
318		Personeel van de in- en uitvoerrechten en accijnzen.							
	a.	Bezoldigingen, schrijffloonen en belooningen voor buitengewone werkzaamheden					3 421 845	3 495 250	3 750 000
	b.	Standplaatstoelagen	3 904 512 (¹)	3 878 864 (¹)	3 699 800 (¹)	3 693 785	78 255	68 000	90 000
	c.	Overgangsinkomsten B. B. L. 1925					428 425	527 000	441 000
319		Verdere uitgaven voor de in- en uitvoerrechten en accijnzen.							
	a.	Toelagen voor kantoorkosten en uitgaven in het belang van douane-leergangen	(²) 250 907	(²) 246 748	(²) 159 000	146 224	49 000	42 000	42 000
	b.	Vervoer van geld	6 987	3 266	6 000	157	500	5 000	5 000
	c.	Kosten der commissiën, bedoeld in art. 39 van het reglement litt. A, behoorende bij de bepalingen omtrent de heffing en verzekering der in- en uitvoerrechten	1 544	1 622	4 000	2 088	2 500	2 500	2 500
	d.	Belooningen wegens aanhalingen en bekeuringen, alsmede schadevergoeding voor onrechtmatige bekeuringen	20 650	15 852	19 000	21 294	45 500	35 000	35 000
	e.	Verstrekking van kleding en uitrustingsstukken bij het verplicht dragen van uniform	22 607	13 964	34 000	26 545	11 542	50 000	50 000
	f.	Aanschaffing en gebruik van dienstautomobielen				—	4 000	9 000	9 000
	g.	Verrekening ten bate van het Departement der Marine van de bedrijfskosten van ter beschikking gestelde gewestelijke vaartuigen	(³)	(³)	(³)	17 290	50 000	40 000	38 000
	h.	Regularisatie ten bate der VIIde begrotingsafdeeling van door de B. O. W. bewerkstelligde uitgaven voor onderhoud en herstelling van gebouwen				10 967	5 200	6 000	8 000
	i.	Als voren voor vernieuwingen en nieuwe werken				5 599	28 000	70 000	110 000
	j.	Als voren voor grond- en lokaalhuur				114 859	110 761	110 500	120 900
	k.	Alle niet afzonderlijk genoemde uitgaven in verband met de heffing der in- en uitvoerrechten en accijnzen	(⁴) 158 928	(⁴) 124 185	(⁴) 120 000	88 542	71 000	36 000	70 000

(¹) Exclusief een bedrag aan personeelsuitgaven, hetwelk voor 1926 werd overgebracht van onderafdeeling 319 (zie noot 2).
 (²) Inclusief een bedrag aan personeelsuitgaven, hetwelk voor 1926 is overgebracht naar onderafdeeling 318 (zie noot 1).
 (³) Het bedrag dezer uitgaven is begrepen onder het bij onderdeel l uitgetrokken bedrag.
 (⁴) Zie de noot bij onderdeel h.

Onderaf-deeling.	Onderdeel	OMSCHRIJVING.	1921.	1922.	1923.	1924.	1925. (Voorloopig opgaaf).	1926. (raming)	1927. (raming)
320		Personeel voor de Landelijke inkomsten.							
	a.	Bezoldigingen en toelagen van den inspecteur, de adjunct-inspecteurs en de verdere ambtenaren en bedienden					510 484	682 592	640 000
	b.	Standplaatstoelagen van idem ...					11 565	8 545	15 200
	c.	Bezoldigingen en toelagen van de collecteurs, de ondercollecteurs en het verder personeel voor de inning van de Landelijke inkomsten	803 408	852 904	839 115	885 227			
	d.	Standplaatstoelagen van idem ...					446 789	457 536	500 000
	e.	Overgangsbezoldigingen B. B. L. 1925					5 275	1 500	3 600
							16 745	1 770	Memorie.
321		Verdere uitgaven voor de Landelijke inkomsten.							
	a.	Teeken- en schrijfbehoeften, kantoorkosten, alsmede koelielonen en kleine uitgaven	125 205	99 505	86 946	100 009	112 264	161 700	161 700
	b.	Uitgaven voor den aanslag in- en de invordering van de Landelijke inkomsten en andere grondlasten, de kosten van papier voor gedrukten en van schrijfbehoeften daaronder begrepen	2 054 586	2 621 860	2 557 160	2 881 710	2 645 750	2 828 128	2 915 764
	c.	Vergoeding aan het Departement van Oorlog van de kosten van door den Topografischen Dienst verrichte werkzaamheden	(¹)	(¹)	(¹)		555 909	557 272	655 905
322		Instelling van een grondstatistiek op Java en Madoera						Memorie.	Memorie.
325		Aanslag in- en invordering van het hoofdgeld	815 780	823 561	961 498	969 715	847 000	985 640	5 600
324		Opiumbereiding.							
	a.	Kapitaalsuitgaven	9 599	7 612			22 500	7 500	1 858 200
		Bedrijfsuitgaven:							
	b.	Bezoldigingen					155 802	166 600	178 760
	c.	Standplaatstoelagen					9 796	12 000	11 914
	d.	Overgangsinkomsten B. B. L. 1925					1 787	1 160	1 680
	e.	Verdere belooningen alsmede kantoor- en lokaalbehoeften en verdere kosten van algemeen beheer	5 688 557	6 378 668	5 656 671	1 571 150			
	f.	Andere bedrijfsuitgaven					1 508	5 850 500	4 150 500
325		Opiumverkoop.							
	a.	Bezoldigingen, toelagen en schrijflonen					1 526 916	1 627 100	1 655 505
	b.	Standplaatstoelagen	1 655 529	2 342 157	1 715 050	1 526 486	52 579	50 000	40 000
	c.	Overgangsinkomsten B. B. L. 1925					19 621	21 000	94 000
	d.	Belooningen en vergoedingen	(²) 115 698	(²) 151 753	(²) 48 200	(²) 20 550	(²) 15 565	15 000	17 000

(¹) Het bedrag dezer uitgaven is voor 1924 en vorige jaren begrepen onder den overeenkomstigen post bij B. B.

(²) Waaronder duurtetoelagen en huishuurvergoedingen.

Onderaf-deeling	Onderdeel	OMSCHRIJVING	1921.	1922.	1923.	1924.	1925. (Voorloopige opgaaf)	1926. (raming)	1927. (raming)
525	e.	Toeslag op de inkomsten van het daarvoor in aanmerking komend personeel in sommige buitengewesten wegens heerschende duurtte als gevolg van de hooge rubberprijzen							Memorie.
	f.	Vervoerkosten, daggelden bij tewerkstelling, uitgaven voor vervoer van opium, djitjing, geld en verpakkingsmiddelen, voor reiskosten en nachtverblijf der begeleiders daarvan, zomede voor huur van telefoon en verzending van spoedaanvragen, telegrammen en berichten buiten postgelegenheid.	255 566	225 735	190 000	172 559	150 000	210 000	200 000
	g.	Verlichting, kantoorkosten, verpakkingsmiddelen, gedrukten en uitgaven van verschillenden aard	69 532	74 976	52 000	45 010	47 000	65 000	69 750
	h.	Verrekening ten bate van het middel „Opiumbereiding” van verstrekt opium	6 775 085	4 507 220	5 706 202	4 122 684	5 210 526	6 084 561	6 459 800
	i.	Verrekening met het Departement der Marine voor het gebruik van vaartuigen	548 771	258 415	290 000	261 110	210 000	260 000	260 000
	j.	Regularisatie ten bate der VIIde begrotingsafdeeling van door de B. O. W. bewerkstelligde uitgaven voor onderhoud en herstelling van gebouwen				24 822	25 400	28 865	28 900
	k.	Als voren voor vernieuwingen en nieuwe werken				128 928	86 000	120 000	120 000
	l.	Als voren voor grond- en lokaalhuur				217 788	229 208	251 540	219 000
	m.	Aankoop van djitjing	558 925	226 752	148 410	116 746	120 855	150 000	150 000
	n.	Gelden tot bestrijding van den sluikhandel in opium, ter beschikking van den hoofdinspecteur der opiumregie en van de controleurs der in- en uitvoerrechten en accijnzen, uitkeeringen wegens aangehaald opium en telegramkosten	54 256	44 702	75 000	67 115	118 000	110 000	110 000
	o.	Verlies op de inwisseling van Straitsmunt				—	—	Memorie.	Memorie.
	p.	Andere uitgaven voor den opiumverkoop						Memorie.	Memorie.
526		Uitgaven ten behoeve van de opiumbestrijdingscommissie ...	165		600	60	40	600	600
527		Steun aan anti-opiumvereenigingen			580	600	600	10 000	10 000
528		Pandhuizen in eigen beheer.							
	a.	Kapitaalsuitgaven	12 220 194	7 421 801	2 489 457	156 004	4 902 840	380 500	705 000
	b.	Bedrijfsuitgaven:							
		Bezoldigingen, toelagen en schrijflonen					4 550 158	5 455 810	5 555 000
	c.	Standplaatstoelagen					89 445	114 512	116 068
	d.	Overgangsinkomsten B. B. L. 1925	8 005 712	7 599 527	6 390 545	5 421 840			
	e.	Alle andere bedrijfsuitgaven					121 557	66 786	35 744
							55 800	1 185 984	1 257 700

Onderaf- deeling.	Onderdeel.	OMSCHRIJVING.	1921.	1922.	1923.	1924.	1925. (Voor- loopige opgaaf).	1926. (raming)	1927. (raming)
529		Personeel van den Gouvernemens-Accountantsdienst.							
	a.	Bezoldigingen en schrijffloonen ...					202 238	260 220	315 000
	b.	Standplaatstoelagen	112 615	119 375	139 500	171 577	9 290	15 081	20 729
	c.	Overgangsinkomsten B. B. L. 1925					1 650	2 938	1 533
530		Verdere uitgaven van den Gouvernemens-Accountantsdienst	13 275	7 680	8 400	8 400	7 212	5 500	(¹) 3 500
331		Personeel van het Kantoor voor Reiswezen.							
	a.	Bezoldigingen en schrijffloonen ..					221 595	228 906	249 253
	b.	Standplaatstoelagen	219 386	222 514	219 791	218 884	10 150	13 154	18 456
	c.	Overgangsinkomsten B. B. L. 1925					6 061	8 394	2 077
532		Verdere uitgaven voor het Kantoor voor Reiswezen.							
	a.	Kantoorkosten	16 000	25 624	31 000	80 200	50 400	29 400	29 400
	b.	Regularisatie ten bate der VIIIe. begrotingsafdeeling van de door de B. O. W. bewerkstelligde uitgaven voor grond- en lokaalhuur							8 100
333		Overtochtskosten naar en uit Indië, alsmede reis- en verblijfkosten in Indië.							
	a.	Overtochtskosten van burgerlijke Landsreizigers naar en uit Indië, met inbegrip der reiskosten ter bereiking van de plaats van inscheeping en der vergoedingen wegens verplicht verblijf in eene noodhaven en in quarantaine, alsmede reiskosten van Landsdienaren, wier aanspraak op een buitenlandsch verlof wegens langdurigen dienst op hun verzoek is veranderd in aanspraak op een binnenlandsch verlof en wien uit dien hoofde zoodanig verlof is verleend	4 486 449	4 514 579	2 935 000	2 472 869	3 100 000	3 200 000	3 100 000
	b.	Reis- en verblijfkosten van burgerlijke ambtenaren bij aanwijzing of verandering van bestemming en voor het afleggen van den voorgeschreven ambts- eed, van ambtenaren op wachtgeld of met verlof wegens ziekte tot bereiking van de plaatsen, waar de tijd van wachtgeld of verlof wordt doorgebracht, van ambtenaren, die in geval van ziekte, bij afwezen of ontstentenis van een geneesheer op hunne standplaats, zich begeven naar den							

(¹) Zie de Memorie van Toelichting.

Onderaf-deeling	Onderdeel	OMSCHRIJVING.	1921.	1922.	1925.	1924.	1925. (Voorloopige opgaaf).	1926. (raming)	1927. (raming)
555		geneesheer op de naastbijgelegen plaats gevestigd, en van ambtenaren reizende ter erlanging van eene geneeskundige verklaring voor een buitenlandsch verlof	1 796 450	1 875 151	1 700 000	1 636 211	1 700 000	1 600 000	1 951 800
	c	Reiskosten van gepensioneerde burgerlijke en militaire ambtenaren en officieren en van na het verstrijken van hun dienstverbintenis, dan wel wegens lichamelijke ongeschiktheid ontslagen personen, behoord hebbende tot de gewapende korpsen en andere diensten onder burgerlijk bestuur, van hunne laatste standplaats naar de plaats hunner bestemming, alsmede van weduwen en weezen van Landsdienaren en gepensioneerden	51 055	58 252	119 000	100 980	85 000	55 000	121 800
	d.	Kosten van verplaatsing van gepensioneerde, gegageerde en gepasporteerde onderofficieren en mindere militairen der zee- en landmacht	4 257	10 624	6 000	7 815	7 000	5 000	10 300
	e.	Reis- en verblijfkosten van burgerlijke Landsdienaren en andere personen, voor zoover niet in andere posten begrepen	11 424 088	10 536 341	9 600 000	9 511 011	9 196 400	9 165 400	9 500 400
554		Personeel van de Pensioen- en Weduwen- en Weezenfondsen van Indische burgerlijke en locale ambtenaren, voorzoover den staat van burgerlijk ambtenaar bezittend	165 021	182 147	199 445	215 854	282 094	58 660	46 460
555		Pensioenen en gagementen alsmede onderstanden bij ontslag uit 's Lands dienst en onderstanden aan niet-Landsdienaren, alsmede met een en ander verband houdende uitgaven.							
		Burgerlijke dienst.							
	a.	Europeesche en op gelijken voet behandelde Landsdienaren	3 888 554	4 005 175	4 370 000	4 965 755	5 425 000	5 455 000	6 000 000
	b.	Europeesch personeel bij het bijzonder lager-, middelbaar- en vakonderwijs	8 881	6 669	9 000	28 718	17 000	15 000	50 000
	c.	Inlandsche Landsdienaren	1 902 607	2 010 180	2 405 000	2 799 860	5 140 000	5 000 000	5 500 000
	d.	Andere burgerlijke personen en nagelaten betrekkingen van burgers	448 075	451 478	470 000	508 251	512 000	550 000	550 000

Onderaf-deeling.	Onderdeel.	OMSCHRIJVING	1921.	1922.	1925	1924	1925. (Voorloopige opgaaf)	1926. (raming)	1927. (raming)
		Landmacht.							
555	e.	Officiëren en onderluitenanten ...	1 805 076	1 805 785	1 725 000	1 722 140	1 795 000	1 900 000	1 900 000
	f.	Europeesche en op gelijken voet behandelde militairen beneden den rang van onderluitenant ...	5 695 507	5 851 571	5 840 000	5 829 190	5 900 000	4 529 000	4 100 000
	g.	Inlandsche militairen beneden den rang van onderluitenant ...	3 175 504	3 922 216	4 586 000	5 081 755	5 485 500	5 500 000	5 700 000
	h.	Nagelaten betrekkingen van militair personeel van de landmacht	88 901	91 856	98 000	101 148	105 000	105 000	110 000
		Zeemacht.							
	i.	Inlanders van de oorlogsmarine ..	81 564	88 548	95 000	95 815	100 000	121 000	121 000
	j.	Nagelaten betrekkingen van Inlandsch personeel van de oorlogsmarine	799	831	2 000	580	500	2 000	2 000
556		Uitkeering aan de pensioenfondsen voor de koloniale Landsdienaren.							
	a.	Burgerlijke Landsdienaren	750 000	2 664 000	2 000 000	1 250 000	1 000 000	1 250 000	1 250 000
	b.	Militaire Landsdienaren	600 000	1 697 000	1 500 000	1 030 000	1 000 000	1 150 000	1 150 000
557		Verlofs- en non-activiteitsbezoldigingen, wachtgeld, voorloopige bezoldigingen en onderstanden bij ontslag uit de betrekking alsmede daarmede verband houdende uitgaven, een en ander voor zoover niet afzonderlijk uitgetrokken.							
	a.	Burgerlijke verlofsbezoldigingen.	192 179	207 448	150 000	103 710	125 000	160 000	140 000
	b.	Burgerlijke non-activiteits- en voorloopige bezoldigingen, wachtgeld en onderstanden bij ontslag uit de betrekking ...	588 754	400 012	295 000	222 256	205 000	280 000	200 000
558		Regeling betreffende de toekenning van wachtgeld en non-activiteitstraktement in verband met ontslag van Landsdienaren wegens overtolligheid			270 000	469 877	290 000	500 000	100 000
559		Tegemoetkoming aan de nagelaten betrekkingen van overleden Landsdienaren					15 500	100 000	100 000
540		Soldijen en toelagen aan eereteekenen verbonden.							
	a.	Soldij verbonden aan de Militaire Willemsorde en het Eereteeken voor Moed en Trouw aan personen niet of niet meer tot het leger of de zeemacht behorende	55 084	54 464	52 500	52 126	55 000	50 000	50 000
	b.	Toelagen aan broeders en aan weduwen van broeders der Orde van den Nederlandschen Leeuw	8 084	8 957	9 900	9 514	9 900	8 900	8 900

Onderdeel deeling.	Onderdeel	OMSCHRIJVING.	1921.	1922.	1923.	1924.	1925.	1926.	1927.
							(Voorloopige opgaaf).	(raming).	(raming).
der begrooting voor 1927.									
41		Toeslag op de inkomsten van het daarvoor in aanmerking komend personeel in sommige buitengewesten wegens heerschende duurte als gevolg van de hooge rubberprijzen, voorzover niet afzonderlijk uitgetrokken							Memorie.
42		Tegemoetkomingen in de kosten van geneeskundige behandeling.							Memorie
45		Gratificatiën in den zin van artikel 15 der B. B. L. 1925							Memorie.
44		Voorschotten op bezoldiging of andere inkomsten	4 754 416	4 660 339	693 000	723 987	986 000	700 000	1 000 000
48		Vervoer van goederen van de algemeene pakhuizen naar de onder het departement behorende instellingen					1 000	2 000	2 000
46		Verrekening van diensttelegrammen	121 974	126 385	110 120	107 021	158 180	113 361	127 000
47		Verrekening met het Departement van Oorlog van het aandeel in de uitgaven ten behoeve van de algemeene pakhuizen					4 000	Memorie.	10 000
48		Verrekening ten bate van ziekeninrichtingen van verpleeg- en begrafenis-kosten			21 054	21 701	25 000	25 000	35 000
49		Vereveningen betreffende afgesloten diensten (onvoorziene uitgaven)	88 797	508 611	1 134 192	245 705	568 000	1 000	50 000
50		Andere onvoorziene uitgaven					150 000	150 000	100 000

Onderaf- deeling	Onderdeel	OMSCHRIJVING.	1921.	1922.	1923.	1924.	1925. (Voorloo- pige opgaaf).	1926. (raming)	1927. (raming)
der begrooting voor 1927.									
		AFDEELING IIIA, Indische Schuld.							
381		Uitgaven in verband met het aan- gaan van vlottende schuld	154 958		42	600	1 555	Memorie.	Memorie
382		Rente van vlottende schuld, waaronder de daarmede verband hou- dende uitgaven.							
	a.	Rente voor bij de Javasche Bank opgenomen gelden	1 093 429	90 725	188 715	148 839	56 015	Memorie.	Memorie
	b.	Rente voor in 's Lands kas berus- tende gelden van Gouverne- mentsinstellingen	34 310	40 156	29 205	20 000	55 000	30 000	35 000
	c.	Rente voor op andere wijze op- genomen gelden	8 919 846	4 135 279	3 600 562	1 985 125	1 030 225	1 760 000	1 400 000
383		Kosten van bekendmakingen be- treffende Indische vlottende schuld		418	581	580	600	600	600
384		Vereveningen betreffende afge- sloten diensten (onvoorziene uitgaven)					—	1 000	1 000
385		Andere onvoorziene uitgaven	591	180		2 000	1 000	1 000	1 000

Onderaf-deeling.	Onderdeel.	OMSCHRIJVING.	1921.	1922.	1923.	1924.	1925. (Voorloopige opgaaf).	1926. (raming).	1927. (raming).
		AFDEELING IV.							
		Departement van Binnenlandsch Bestuur.							
401		Personeel van het departement.							
	a.	Bezoldigingen en toelagen ambtskosten van den directeur, den onderdirecteur, den secretaris en de verdere ambtenaren	600 126	552 750	571 672	592 355	628 978	654 180	727 675
	b.	Standplaatstoelagen van den directeur, den onderdirecteur, den secretaris en de verdere ambtenaren					32 585	37 000	37 000
	c.	Bezoldigingen van de adjunct-commiezen, hoofdtypisten, typisten, klerken en het lager personeel, alsmede schrijffloonen..	146 809	154 595	157 558	153 176	185 361	169 286	195 010
	d.	Standplaatstoelagen van de hoofdtypisten, typisten, klerken en het lager personeel					8 534	9 500	9 500
	e.	Overgangsinkomsten B. B. L. 1925.					8 848	4 500	4 500
402		Verdere uitgaven voor het departement.							
		Kantoorkosten, alsmede kosten voor het drukken enz. van uit te geven werken	154 927	48 211	36 922	36 897	59 938	35 000	40 000
405		Personeel van het Europeesch bestuur.							
	a.	Bezoldigingen, voorloopige bezoldigingen en toelagen ambtskosten van de gouverneurs, residenten, assistent-residenten, secretarissen, controleurs, gezaghebbers, adspirant-controleurs, administratieve ambtenaren, hulpgezaghebbers en verdere ambtenaren, klerken en bedienden, alsmede schrijffloonen	7 597 479	7 470 816	7 595 595	7 762 025	8 998 674	8 955 497	8 760 000
	b.	Standplaatstoelagen					161 726	185 000	185 000
	c.	Overgangsinkomsten B. B. L. 1925.					159 850	90 000	90 000
404		Uitgaven voor het kantoor van den Regeeringsemissaris voor de Bestuurshervorming.							
	a.	Bezoldigingen en toelage ambtskosten van den regeeringsemissaris, de verdere ambtenaren en het lager personeel		45 291	51 545	42 438	65 648	57 497	56 297
	b.	Standplaatstoelagen					2 252	2 600	2 600
	c.	Overgangsinkomsten B. B. L. 1925.						Memorie	Memorie
	d.	Kantoorkosten en andere uitgaven.						1 800	1 800
404A		Uitkeering aan de provincie West-Java en de daarin gelegen zelfstandige regentschappen						6 290 477	5 808 857
404B		Verdere voorzieningen voor de voorbereiding van de hervorming van het Bestuurswezen ...						Memorie	Memorie

Onderaf-deeling	Onderdeel	OMSCHRIJVING.	1921.	1922.	1923.	1924.	1925. (Voorloopige opgaaf).	1926. (raming).	1927. (raming).
405		Verdere uitgaven voor het Europeesch bestuur.							
	a.	Schadeloosstellingen wegens der- ving van inkomsten alsmede an- dere kleine uitgaven en gratifi- catien voor de kennis der Atjeh- sche taal	518 099	109 085	110 297	107 320	14 798	11 000	15 000
	b.	Bezoldigingen, toelagen en daggel- den, alsmede belooningen en vergoedingen van ambtenaren en andere personen, die tijdelijk werkzaam worden gesteld in het belang van het gewestelijk en het plaatselijk bestuur	25 808	21 402	14 304	9 370	7 968	15 000	15 000 Memorie.
	c.	Standplaatstoelagen							
	d.	Tegemoetkomingen aan in Indië aangenomen candidaat-gezagheb- bers bij hunne benoeming tot hulpgezaghebber		500	600	900	2 100	1 500	900
406		Personeel van de be- stuursschool te Batavia.							
	a.	Bezoldigingen en toelagen van den directeur, de leeraren, de can- didat-gezaghebbers en van het aan hen toegevoegd personeel, alsmede inkomsten van Inland- sche ambtenaren	175 861	185 396	188 628	146 508	135 865	159 145	176 160
	b.	Standplaatstoelagen					5 300	7 200	7 200
	c.	Overgangsinkomsten B. B. L. 1925.					2 012	1 000	1 000
407		Verdere uitgaven voor de bestuursschool te Ba- tavia.							
		Kantoor- en lokaalbehoefte, ver- strekking van leer-, schrijf- en teekenbehoefte, onderhoud van den inboedel en andere uitgaven.	5 412	6 050	5 359	5 400	5 408	5 400	7 010
408		Personeel voor Japansche zaken.							
	a.	Bezoldigingen en toelagen van den adviseur en de verdere ambte- naren	87 825	85 302	39 267	25 925	21 445	23 400	25 400
	b.	Standplaatstoelagen					825	1 080	1 080
	c.	Overgangsinkomsten B. B. L. 1925.					—	Memorie.	Memorie.
409		Verdere uitgaven voor Japansche zaken.							
		Kantoorkosten en andere kleine uitgaven	1 088	2 283	1 555	1 522	899	1 200	1 200
410		Personeel voor Chinees- sche zaken.							
	a.	Bezoldigingen en toelagen ambts- kosten van de ambtenaren en candidaat-ambtenaren, alsmede van het aan hen toegevoegd per- soneel	71 526	76 671	69 779	72 559	85 913	95 450	98 190
	b.	Standplaatstoelagen					2 935	5 000	5 000
	c.	Overgangsinkomsten B. B. L. 1925.					245	270	270
411		Verdere uitgaven voor Chineesche zaken.							
		Kantoorkosten	2 957	2 700	2 700	5 019	5 000	5 000	5 000

Onderdeel	O M S G H R I J V I N G.	1921.	1922.	1923.	1924.	1925. (Voorloopige opgaaf)	1926. (raming).	1927. (raming).
12	Personeel van het Inlandsch bestuur. a. Bezoldigingen en toelagen ambtskosten van de regenten, patih's, districts-, onderdistricts- en andere hoofden, ambtenaren voor den Inlandschen bestuursdienst, schrijvers en verder personeel bij het algemeen en districtsbestuur	7 510 846	7 658 085	7 882 298	7 719 455	9 369 674	8 404 702	9 111 600
	b. Standplaatstoelagen					67 059	75 000	75 000
	c. Overgangsinkomsten B. B. L. 1925.					51 969	50 000	50 000
	d. Bezoldigingen, tegemoetkomingen en vergoedingen aan Chineesche officieren, andere hoofden en beambten, behoorende tot het bestuur der Chineesche bevolking	174 216	164 275	166 371	165 503	159 566	199 482	198 582
	e. Bezoldigingen en toelagen van de officieren en hoofden van andere vreemde oosterlingen	14 424	13 841	15 548	14 483	14 900	15 048	15 648
	f. Personeele toelagen	29 685	40 447	39 498	37 593	35 588	40 184	38 811
13	Verdere uitgaven voor het Inlandsch bestuur. a. Belooningen aan onbezoldigde hoofden schadeloosstellingen wegens derving van inkomsten, alsmede kleine uitgaven	67 369	54 291	52 768	25 877	20 736	25 300	25 500
	b. Schadeloosstelling voor gemis van ambtsvelden aan de dessabesturen der tot het voormalige land Kalinjamat (afdeeling Djapara der residentie Semarang) behoord hebbende dessa's	7 761	7 643	7 328	7 135	6 559	7 171	7 171
14	Kantoorkosten, drukwerk, advertentiekosten, kosten van gedeeltelijke inrichting van woningen en kantoren van bestuursambtenaren en andere kleine uitgaven voor het Europeesch en Inlandsch bestuur	708 112	530 099	410 251	390 468	392 337	399 330	379 358
15	Hulp-schrijvers, schrijvers en schrijvers 1e klasse op de kantoren van den Europeeschen- en Inlandschen bestuursdienst. a. Bezoldigingen	657 399	659 278	610 827	621 525	518 089	2 026 440	1 960 000
	b. Standplaatstoelagen					3 098	12 500	12 500
	c. Overgangsinkomsten B. B. L. 1925.					39 029	30 000	30 000
16	Wijkbestuur te Batavia, Meester-Cornelis en Buitenzorg a. Bezoldigingen van het personeel van het wijkbestuur te Batavia, Meester-Cornelis en Buitenzorg.	71 620	71 948	72 186	82 865	82 047	93 300	93 300
	b. Standplaatstoelagen					—	Memorie.	Memorie.
	c. Overgangsinkomsten B. B. L. 1925.					9	Memorie.	Memorie.
6A	Hervorming van het bestuur in enkele groote plaatsen op Java.						25 000	Memorie.

Onderaf-deeling.	Onderdeel.	OMSCHRIJVING.	1921.	1922.	1923.	1924.	1925. (Voorloopige opgaaf).	1926. (raming).	1927. (raming).
416 B		Ontvoogding van het Inlandsch bestuur in een aantal afdeelingen op Java en Madoera						Memorie.	Memorie.
416 C		Hervorming van de bestuursmiddelen in het gouvernement Celebes en Onderhoorigheden						84 739	84 739
417		Personeel der politie.							
	a.	Bezoldigingen en voorloopige bezoldigingen van de Europeesche en Inlandsche ambtenaren en beambten der algemeene politie.	9 198 680	10 248 024	9 511 567	9 713 050	11 282 159	12 375 360	12 583 622
	b.	Standplaatstoelagen van de Europeesche en Inlandsche ambtenaren en beambten der algemeene politie					370 613	420 000	420 000
	c.	Uitbreiding van den dienst in verband met noodzakelijk blijken- de maatregelen tot beperking van het opiumgebruik en tot tegengang van den sluikhandel in opium						Memorie.	Memorie.
	d.	Bezoldigingen, voorloopige bezoldigingen en toelagen van het personeel van de korpsen gewapende politie	3 652 085	3 59 133	5 108 786	2 664 789	1 921 905	541 871	541 871
	e.	Standplaatstoelagen van het personeel van de korpsen gewapende politie					47 286	Memorie.	Memorie.
	f.	Overgangsinkomsten B. B. L. 1925.					150 857	80 000	80 000
418		Verdere uitgaven voor de politie.							
	a.	Vergoeding voor kleeding en uitrusting en voor onderhoud van eigen paard of rijwiel, kleedinggeld, voedinggelden, kantoor- en telefoonkosten, verbintenis- en herverbintenisbelooningen, kosten van ziekenverpleging en andere uitgaven ten behoeve van het personeel der algemeene politie	1 181 950	1 001 693	1 020 982	964 228	1 001 921	1 064 020	1 084 750
	b.	Aanschaffing en onderhoud van kleeding en uitrusting, wapening en munitie, paarden, rijwielen, motorrijwielen en automobielen, kazerneerings- en inventarisgoederen, verlichting en onderhoud van kazernewachten, kantoren en posthuizen en andere uitgaven ten behoeve van het materieel der algemeene politie	2 049 764	991 185	1 263 485	960 227	1 050 290	1 496 600	1 465 000
	c.	Vergoedingen voor kleeding, uitrusting en meubilering, kleedinggeld, voedinggelden, kantoor- en telefoonkosten, verbintenis-, herverbintenis-, aanbren- en schietbelooningen, kosten van ziekenverpleging en andere uitgaven ten behoeve van het personeel der gewapende politie	1 752 515	809 131	757 416	826 884	527 955	103 750	70 000

Onderdeel.	OMSCHRIJVING.	1921.	1922.	1923.	1924.	1925. (Voorloopige opgaaf).	1926 (raming).	1927. (raming).	
									der begrooting voor 1927.
18	d.	Aanschaffing en onderhoud van kleding en uitrusting, wapening en munitie, rijwielen, kazernerings- en inventarisgoederen, verlichting van kazernes en wachten, voeding van het personeel, zoomede van gezinnen en andere uitgaven w.o. voor het onderhoud van dagverblijven, ten behoeve van het materieel der gewapende politie.	1 559 125	991 047	529 790	280 759	78 840	81 500	110 000
	e.	Uitgaven voor geheime politie, belooningen voor het vatten van misdadigers en bij brand, alsmede andere uitgaven van verschillenden aard	957 548	770 891	677 078	650 234	645 866	665 000	665 000
	f.	Uitgaven voor het bewaken van gebouwen in gebruik bij landsdiensten	23 014	23 748	19 367	17 328	18 412	25 000	20 000
19		Opleidingschool voor het personeel der algemeene politie.							
	a.	Bezoldigingen en toelagen van het personeel van de school en van de daaraan verbonden ziekeninrichting, alsmede van de leerlingen	551 826	274 251	113 425	415 056	737 786	497 000	557 198
	b.	Overgangsinkomsten B. B. L. 1925.				2 710	1 000	1 000	
	c.	Verdere uitgaven voor personeel en materieel			19 266	—	275 000	297 000	
20		Anderc uitgaven in het belang van het bestuuren van de openbare orde en veiligheid.							
	a.	Verlichting van gebouwen en wegen, aankoop, vervoer en aanmaak van vlaggen en verdere uitgaven ten behoeve van de verlichting	19 007	25 898	17 849	17 497	17 562	25 000	25 000
	b.	Beheer van pakhuizen tot opslag van aan particulieren behoorend buskruit en andere daarmede verband houdende uitgaven ..	5 912	5 912	5 912	5 912	5 912	5 912	5 912
	c.	Onderhoud van schipbreukelingen en andere behoeftige personen.	65	1 525	1 758	921	1 745	2 500	2 500
	d.	Uitgaven voor het binnenlandsch brievenvervoer in eenige gewesten buiten Java en Madoera.	54 547	34 726	52 659	53 528	51 895	56 500	56 500
	e.	Aanschaffing en onderhoud van inboedel en verdere uitgaven ten behoeve van de pasanggrahans en passantenhuizen, waaronder die voor bewaking	121 616	100 690	50 872	44 016	39 216	52 852	44 050
	f.	Uitgaven voor den aanleg en het onderhoud van begraafplaatsen, zoomede het onderhoud van onbewoonde gouvernements-erven.	27 040	23 970	19 629	23 495	29 396	12 600	17 600
	g.	Uitgaven in verband met een beter toezicht op bioscoopvertooningen	7 721	7 772	25 225	21 948	24 640	22 600	24 660
	h.	Uitgaven verband houdende met de werkzaamheden van huurcommissiën	40 472	57 572	51 026	42 860	6 747	20 000	10 000

Onderaf-deeling	Onderdeel	O M S C H R I J V I N G.	1921.	1922.	1923.	1924.	1925. (Voorloopige opgaaf).	1926. (raming).	1927. (raming).
der begrooting voor 1927.									
421		Onderhoud van en herstelling aan de merkteekens, dienende tot verzekering van driehoeks- of hoogtepunten	15 457	19 863	3 685	3 851	2 879	6 000	6 000
422		Telefonische gemeenschap voor bestuursdoeleinden.							
	a.	Aanleg en uitbreiding van bestuurstelefoonlijnen	45 709	130 124	9 090	1 752	2 585	Memorie.	Memorie.
	b.	Onderhoud en bediening van bestuurstelefoonlijnen	333 083	300 414	301 278	353 468	252 249	280 000	280 000
	c.	Kosten van telefoonabonnementen, interlocale gesprekken, aansluitingen, verplaatsingen van toestellen, enz. in het belang van den bestuurdienst	666 967	674 974	648 888	640 105	677 350	674 200	774 200
425		Personeel voor de agrarische zaken en verplichte diensten.							
	a.	Bezoldigingen van den inspecteur, de adjunet-inspecteurs en verdere ambtenaren en bedienden.	65 724	76 039	67 408	63 762	61 565 2 714	56 125 2 442	55 675 2 442
	b.	Standplaatstoelagen						Memorie.	Memorie.
	c.	Overgangsinkomsten B. B. L. 1925.							
424		Verdere uitgaven voor de agrarische zaken en verplichte diensten.							
		Uitgifte van gronden in eigendom, met recht van opstal, in huur of erfpacht en daarmede in verband staande kosten	19 477	11 643	25 177	18 515	28 253	13 000	20 000
425		Uitgaven in verband met de terugbrenging van particuliere landen op Java tot het Landsdomein	3 852 614	2 151 999	58 169	7 777 442	778 215	1 000 001	7 500 000
425 A		Buitengewone afkoop van particuliere landerijen in het westelijk deel van het gewest Batavia						1 000 000	2 750 000
426		Uitgaven in verband met den afkoop van heerendiensten in de gewesten buiten Java en Madoera	2 017 525	2 568 847	2 767 158	3 177 515	3 641 171	5 298 400	3 698 400
426 A		Eventueele voorzieningen in verband met het vervallen van het collecteloon voor de inning van het hoofdgeld							Memorie.
427		Uitgaven in verband met de voorgenomen geleidelijke opheffing van perdikan-privileges der daarvoor in aanmerking komende desa's van de gouvernementslanden op Java en Madoera ...						Memorie.	Memorie.
428		Instandhouding van de hervorming van de maatschappelijke en agrarische toestanden in de Vorstenlanden op Java.							
	a.	Bezoldigingen en toelagen ambtskosten van het personeel voor de instandhouding van de hervorming van de maatschappelijke en agrarische toestanden in de Vorstenlanden op Java.	240 532	218 852	253 018	171 275	126 914	97 495	97 245

Onderdeel	Onderdeel	OMSCHRIJVING.	1921.	1922.	1923.	1924.	1925. (Voor- loopige opgaf).	1926. (raming).	1927. (raming).
428	b.	Standplaatstoelagen					5 296	2 500	2 500
	c.	Overgangsinkomsten B. B. L. 1925.					1 988	1 000	1 000
429		Bijdrage aan de Zelfbesturen in Soerakarta en Jogjakarta ter tegemoetkoming in de vermindering hunner inkomsten, welke voortvloeit uit de doorvoering der agrarische hervormingen in verband met de verlaging van de lasten der bevolking		587 880	498 000	538 500	451 000	406 200	235 700
450		Uitkeering aan de Zelfbesturen in Soerakarta en Jogjakarta ter regeling van hunne geldelijke verhouding tot het Land	540 000	458 000	506 115	411 555	696 649	827 086	1 056 356
451		Bijdragen aan de Zelfbesturen in Jogjakarta en Soerakarta van de zuivere opbrengst van de in die gewesten ingevoerde voer-middelen- en vermakelij-heidsbelastingen van het ver-gunningsrecht op den verkoop van sterken drank in het klein en van de heffing van tien opeenten op de personeele-, de inkomsten- en de verpondings-belasting						263 199	314 200
452		Uitkeering aan de Zelfbesturen in Soerakarta en Jogjakarta van door dezen aan de landbouw-ondernemers terugbetaalde „bek-tis”	54 691	52 811	65 075	65 806	65 910	85 779	71 908
453		Uitkeering aan de zelfbesturen in Soerakarta en Jogjakarta van bedragen gelijk aan de netto-opbrengsten aan verponding en in- en overschrijvingsrecht, door zelfbestuursonderhoorigen in hun gebied opgebracht terzake van met Europeesche zakelijke rech-ten bezeten perceelen						6 728	8 100
454		Tegemoetkomingen aan de Inland-sche rechtsgemeenschappen in verschillende gewesten ter ver-zekering van een passende be-looning aan de Volkshoofden ...	45 665	45 945	45 185	55 880	67 216	69 465	67 578
455		Inlandsche zelfbesturen en grooten.							
	a.	Schadeloosstelling en uitkeeringen aan Inlandsche vorsten en grooten, verband houdende met vroegere inkomsten	2 974 016	3 075 702	2 911 706	2 881 720	2 765 865	2 972 500	2 977 500
	b.	Bezoldigingen en inkomsten van rijksbestierders, van prinsen aan de hoven van Jogjakarta en Soerakarta, van pangerans en hoofden in andere gewesten ...	27 815	26 400	27 789	27 789	27 559	28 005	28 005
	c.	Onderstanden en toelagen aan het hoofd en aan de voor ondersteuning in aanmerking komende leden van het geslacht der voor-malige sultans van Atjeh, als-mede aan hunne echtgenooten en weduwen	27 280	26 227	25 360	24 115	20 096	22 440	22 440

Onderaf-deeling	Onderdeel	OMSCHRIJVING.	1921.	1922.	1923.	1924.	1925. (Voorloopige opgaaf).	1926. (raming).	1927. (raming)
455	d.	Jaargelden, onderstanden, belooningen, alsmede verstrekkingen aan en uitgaven voor onthaal en huisvesting van vorsten, grooten en gezanten	240 459	254 741	227 673	221 147	191 714	225 000	225 000
	e.	Geschenkgoederen	475	1 212	1 500	478	775	600	600
	f.	Bijdragen aan Inlandsche zelfbesturen			1 544 578	1 504 973	1 201 035	1 535 000	1 100 000
	g.	Voorschotten en leeningen aan Inlandsche zelfbesturen voor de uitvoering van groote werken...	42 000	592 000	188 519			Memorie	Memorie
	h.	Vergoeding aan het departement der burgerlijke openbare werken van in het belang van Inlandsche zelfbesturen uit te voeren groote werken			806 426	807 554	986 000	1 007 800	1 569 500
436		Onderstanden, tegemoetkomingen als anderszins voor zoover niet elders opgebracht						Memorie.	Memorie
437		Uitgaven in verband met de opleiding van Inlandsche jongelieden van vorstelijkten bloede ...	8 400	4 600	5 200	5 324	1 800	5 400	5 400
438		Uitgaven voor in het belang van rust en orde verwijderden en dergelijken	85 770	77 190	67 824	49 545	53 778	60 000	60 000
439		Publieke feesten	29 099	17 355	20 165	6 434	4 060	2 000	2 000
440		Uitgaven voor ter beschikking van zelfbesturende landshappen gesteld personeel voor aanslag in en invordering van belastingen dier landshappen.							
	a.	Bezoldigingen en toelagen	26 089	25 520	21 567	21 824	20 808	31 760	51 640
	b.	Standplaatstoelagen						Memorie.	Memorie
441		Verschaffing van krediet ten behoeve van op kleine schaal gedreven land- of tuinbouw- en veeteeltondernemingen	34 500	24 220	19 719	10 716	6 504	25 000	25 000
442		Voorschotten aan Inlandsche gemeenten op Java en Madoera voor den aankoop van ambtsvelen voor de desabesturen						Memorie.	Memorie
443		Kantoor van den adviseur voor volkskredietwezen en coöperatie.							
	a.	Bezoldiging van den adviseur ..	51 359	20 650	29 342	26 186	21 751	13 800	15 000
	b.	Standplaatstoelagen van den adviseur					1 165	600	600
444		Verdere uitgaven voor het kantoor van den adviseur voor volkskredietwezen en coöperatie.							
		Kantoorkosten	11 269	6 812	6 789	6 416	4 557	6 250	500

Onderal- deeling	Onderdeel	OMSCHRIJVING.	1921.	1922.	1925.	1924.	1925. (Voor- loopige opgaaf).	1926. (raming).	1927. (raming).
465A		Voorschotten aan gebiedsdeelen met eigen geldmiddelen voor de verbetering der volkshuisvesting						Memorie.	100 000
466		Tegemoetkoming aan gebiedsdeelen met eigen geldmiddelen ten behoeve van het gewoon onderhoud van wegen, bruggen en duikers	566 709	1 448 416	1 281 791	827 006	925 205	750 000	750 000
467		Tegemoetkoming aan gemeenten in de kosten van werken verband houdende met de opheffing der Inlandsehe gemeenten binnen hare grenzen gelegen						8 500	102 000
468		Tegemoetkoming voor de uitvoering van locale wegenplannen..	762 841	425 822	44 656			Memorie.	600 000
469		Uitkeering aan de gemeente Makassar van 20 percent van de onzuivere opbrengst te Makassar van de belasting op het slachten van runderen, buffels, paarden en tamme varkens, voor zoover die belasting wordt verkregen uit de slacht van runderen, buffels en paarden	5 612	8 290	12 798	12 052	14 092	1 2600	15 500
470		Kosten van de indienststelling van burgemeesters	158 019	184 595	179 900	190 450			
	a.	Bezoldigingen en toelagen ambtskosten					198 655	225 200	220 200
	b.	Standplaatstoelagen					5 125	4 000	4 000
	c.	Overgangsinkomsten B. B. L. 1925.					8 855	4 500	4 500
471		Personeel voor de decentralisatie van bestuur	55 640	57 240	45 740	47 500			
	a.	Bezoldigingen van den adviseur en verdere ambtenaren						75 975	77 700
	b.	Bezoldigingen van de adjunct-commiezen, klerken en het lager personeel					67 186		
	c.	Standplaatstoelagen						1 200	5 640
	d.	Overgangsinkomsten B. B. L. 1925.					2 455	5 500	5 500
							85	Memorie.	Memorie.
472		Verdere uitgaven in het belang van de decentralisatie van bestuur	5 718	4 800	5 546	5 600			
	a.	Schrijffloonen					722	1 250	1 250
	b.	Kantoorkosten, alsmede uitgaven in verband met het decentralisatieverslag					2 195	4 100	4 100
475		Toeslag op de inkomsten van het daarvoor in aanmerking komend personeel in sommige buitengewesten wegens heerschende duurte als gevolg van de hooge rubberprijzen							Memorie.

Onderaf- deeling.	Onderdeel	OMSCHRIJVING.	1921.	1922.	1923.	1924.	1925. (Voor- loopige opgaaf).	1926. (raming).	1927. (raming).
		der begrooting voor 1927.							
474		Tegemoetkoming in de kosten van geneeskundige behandeling							Memorie.
475		Gratificatiën in den zin van artikel 15 der B. B. L. 1925							Memorie.
476		Voorschotten op bezoldiging of andere inkomsten			1 772 318	2 042 363	2 163 229	2 000 000	2 500 000
477		Vervoer van goederen van de algemeene pakhuizen naar de onder het departement behoorende instellingen					8 529	20 000	10 000
478		Verrekening met het Departement van Justitie van den arbeid van veroordeelen							25 640
479		Verrekening met het Departement der Burgerlijke Openbare Werken wegens uitgaven voor onderhoud en herstelling van gebouwen, alsmede voor vernieuwing en nieuwe werken				497 842	679 000	922 795	969 800
480		Verrekening met het Departement der Burgerlijke Openbare Werken wegens uitgaven voor gronden lokaalhuur, alsmede voor verhuur van gebouwen				474 212	196 539	133 000	159 700
481		Verrekening van diensttelegrammen	211 027	200 888	192 291	180 677	223 110	164 265	216 000
482		Kosten van de door de Landsdrukkerij (ten behoeve van het Departement van Binnenlandsch Bestuur en de daaronder behorende diensten) verstrekte jaarboeken, periodieken, enz., zoodat van de in de Javasehe Courant geplaatste advertentiën.		9 746	5 581	6 591	9 430	10 000	10 000
483		Vergoeding van het Departement van Oorlog van de kosten van door den topografischen dienst te verrichten werkzaamheden	1 284 700	1 319 900	1 037 639	1 167 113	1 087 496	521 284	626 220
484		Verrekening met het Departement van Oorlog van de uitgaven ten behoeve van de algemeene pakhuizen					16 535	Memorie.	Memorie.
485		Verrekening ten bate van ziekeninrichtingen van verplegings- en begrafeniskosten			32 366	7 673	73 144	25 000	15 000
486		Vereveningen betreffende afgesloten diensten (onvoorziene uitgaven)					162 772	1 000	100 000
487		Andere onvoorziene uitgaven	257 356	353 447	434 979	204 540	615 532	190 000	190 000

Onderdeel	Onderdeel	OMSCHRIJVING.	1921.	1922.	1923.	1924.	1925. (Voorloopige opgaaf).	1926. (raming)	1927. (raming).
		AFDEELING V.							
		Departement van Onderwijs en Eeredienst.							
501		Personeel van het Departement.							
	a.	Bezoldigingen en ambtstoelage van den directeur en bezoldigingen van de verdere ambtenaren van het departement	456 201	447 177	424 875	428 620	490 925	559 100	540 300
	b.	Standplaatstoelagen van den directeur en de verdere ambtenaren van het departement					26 670	50 500	50 000
	c.	Bezoldigingen en belooningen van de adjunct-commiezen-redacteur, de adjunct-commiezen, de klerken en het verder minder personeel van het departement, alsmede schrijfloonen	85 784	100 844	97 117	105 550	105 410	119 400	119 900
	d.	Standplaatstoelagen van de adjunct-commiezen-redacteur, de adjunct-commiezen, de klerken en het verder minder personeel van het departement					7 685	9 200	9 600
502		Verdere uitgaven voor het Departement.	66 924	45 708	52 380	45 000	56 000	56 000	56 000
503		Onderwijsraad	42 540	25 195	28 610	29 400	27 000	29 100	29 100
504		Uitgaven voor het algemeen onderwijsverslag		(1)	1 119	2 610	niets.	2 600	2 600
505		Personeel van het hooger onderwijs.							
	a.	Bezoldigingen, toelagen en belooningen van het personeel bij de Rechtshoogeschool te Weltevreden				(2) 46 700	140 000	128 720	148 700
	b.	Standplaatstoelagen van het personeel bij de Rechtshoogeschool te Weltevreden						4 980	6 200
	c.	Bezoldigingen, toelagen en belooningen van het personeel alsmede schrijfloonen bij de Technische Hoogeschool te Bandoeng...	(5) 116 886	(5) 152 819	(5) 137 828	(5) 165 200	275 000	207 600	216 900
	d.	Standplaatstoelagen van het personeel bij de Technische Hoogeschool te Bandoeng						4 000	5 500
506		Verdere uitgaven voor het hooger onderwijs.							
	a.	School- en lokaalbehoefte en verdere uitgaven van materieelen aard voor de Rechtshoogeschool te Weltevreden				(4)	(4)	19 480	20 400
	b.	School- en lokaalbehoefte en verdere uitgaven van materieelen aard voor de Technische Hoogeschool te Bandoeng	(5)	(5)	(5)	(5)	(5)	50 800	54 700
507		Voorbereiding tot de oprichting van een medische hoogeschool.						10 000	25 000

(1) Tevoren uitgetrokken bij ond.afd. 537, onderdeel b, en ond.afd. 554, onderdeel a.

(2) Met inbegrip der uitgaven bedoeld bij ond.afd. 506, onderdeel a.

(3) Met inbegrip der uitgaven bedoeld bij ond.afd. 506, onderdeel b.

(4) Zie de noot bij ond.afd. 505, onderdeel a.

(5) Zie de noot bij ond.afd. 505, onderdeel c.

Onderdeel	Omschrijving.	1921.	1922.	1923.	1924.	1925 (Voor- loopige opgaaf).	1926. (raming).	1927. (raming).
12	Bijdragen ter bestrijding van de verlofskosten ten behoeve van leeraren en onderwijzers bij het bijzonder onderwijs.....		(1)	506 040	250 000	260 000	270 000	350 000
13	Bijdragen ter bestrijding van de kosten van uitzending uit Nederland van leeraren en onderwijzers ten behoeve van het bijzonder onderwijs.....		(1)	206 490	150 000	130 000	170 000	170 000
14	Bijdragen voor bijzondere instellingen voor klassiek voorbereidend hooger onderwijs.						8 000	21 000
15	Bijdragen voor bijzondere inrichtingen van middelbaar onderwijs..	214 343	212 890	310 411	416 030	400 000	340 000	370 000
16	Inspectie van het voortgezet en meer uitgebreid lager onderwijs..	51 173	21 238	15 595	15 290	13 780	13 780	16 360
17	Studiebeurzen, tegemoetkomingen als anderszins voor onbemiddelde leerlingen van verschillende inrichtingen van onderwijs.....			(2)	122 300	125 000	200 000	200 000
18	Personeel van de algemeene middelbare school (A. M. S.).							
a.	Bezoldigingen, toelagen en beloningen van het personeel der afdelingen van voortgezet en meer uitgebreid lager onderwijs (mulo-afdeelingen) der algemeene middelbare school.....	1 244 023	1 338 981	1 823 383	2 143 000	2 433 000	2 721 000	2 731 000
b.	Standplaatstoelagen van het personeel der afdelingen van voortgezet en meer uitgebreid lager onderwijs (mulo-afdeelingen) der algemeene middelbare school.....					80 000	90 000	90 000
c.	Bezoldigingen, toelagen en beloningen van het personeel der Oostersch-letterkundige afdeling (V. H. O. afd. AI) der Algemeene Middelbare school te Soerakarta.....						32 000	46 500

(1) Tevoren uitgetrokken bij ond. afdelingen 515, 520, 540 en 549.

(2) Voor 1924 uitgetrokken bij ond. afd. 506, onderdeel b, ond. afd. 519, onderdeelen a, c en d, ond. afd. 524, onderdeelen a en ond. afd. 522, ond. afd. 542, ond. afd. 548, onderdeelen a en b en ond. afd. 551.

Onderaf- deeling.	Onderdeel	OMSCHRIJVING.	1921.	1922.	1923.	1924.	1925. (Voor- loopige opgaaf)	1926. raming).	1927. (raming)
	der begrooting voor 1927.								
518	d.	Bezoldigingen, toelagen en be- looningen van het personeel der Westersch-klassieke afdeeling (V.H.O. afd. A ^{II}) van de alge- meene middelbare school te Bandoeng	(1) 32 755	38 106	45 202	43 000	47 000	45 800	42 50
	e.	Standplaatstoelagen van het per- soneel der Westersch-klassieke afdeeling van de algemeene mid- delbare school te Bandoeng					1 200	2 400	2 20
	f.	Bezoldigingen, toelagen en be- looningen van het personeel der wis- en natuurkundige afdee- ling (V.H.O. afd. B) van de algemeene middelbare school te Jogjakarta	(2) 151 560	105 775	107 652	124 500	135 000	150 200	156 30
	g.	Standplaatstoelagen van het per- soneel der wis- en natuurkun- dige afdeeling van de algemeene middelbare school te Jogja- karta					6 200	8 600	8 60
	h.	Overgangsinkomsten B. B. L. 1925.					48 600	45 000	50 00
519		Verdere uitgaven voor de algemeene middel- bare school (A. M. S.).							
	a.	School- en lokaalbehoeften, leer- middelen, kosten van toelatings- examens en verdere uitgaven van voor de afdeelingen van voort- gezet en meer uitgebreid lager onderwijs (mulo-afdeelingen) der algemeene middelbare school ...	168 189	237 750	167 124	150 000	150 000	500 000	175 00
	b.	School- en lokaalbehoeften, leer- middelen, kosten van toelatings- examen en verdere uitgaven van de Oostersch-letterkundige af- deeling (V. H. O. afd. AI) van de Algemeene middelbare school te Soerakarta							5 00
	c.	School- en lokaalbehoeften, leer- middelen, kosten van toelatings- examens en verdere uitgaven voor de Westersch-klassieke af- deeling (V.H.O. afd. A ^{II}) der algemeene middelbare school te Bandoeng	(3)	7 657	6 007	2 700	10 000	6 000	10 00
	d.	School- en lokaalbehoeften, leer- middelen, kosten van toelatings- examens en verdere uitgaven voor de wis- en natuurkundige afdeeling (V.H.O. afd. B) der algemeene middelbare school te Jogjakarta	(4)	35 404	25 000	7 000	7 000	9 000	9 00

(1) Met inbegrip van de uitgaven bedoeld in ond.afd. 519, onderdeel c.

(2) Met inbegrip van de uitgaven bedoeld in ond.afd. 518, onderdeel d.

(3) Zie de noot bij ond.afd. 518, onderdeel d.

(4) Zie de noot bij ond.afd. 518, onderdeel f.

Onderaf-deeling.	Onderdeel	OMSCHRIJVING.	1921.	1922.	1923.	1924	1925 (Voorloopige opgaaf).	1926. (raming).	1927. (raming).
der begrooting voor 1927.									
519 A		Kosten verbonden aan de splitsing van de muloscholen in afdelingen met verschillend leerplan							Memorie
519 B		Opening van een hogere burgerschool en een wis- en natuurkundige afdeling (V. H. O. afd. B.) der Algemeene middelbare school te Malang							57 500
519 C		Oprichting van een wis- en natuurkundige afdeling (V. H. O. afd. B.) van de algemeene middelbare school te Weltevreden.							52 000
520		Bijdragen voor bijzondere inrichtingen van Europeesch voortgezet en meer uitgebreid lager onderwijs (Muloscholen)	170 829	271 344	257 915	555 000	561 000	410 000	500 000
521		Uitgaven welke voor het Land kunnen voortvloeien uit hypotheekovereenkomsten aangegaan door particuliere schoolbesturen						Memorie	Memorie
522		Inspectie van het technisch onderwijs	17 150	15 908	16 900	16 800	17 350	17 400	17 400
525		Personeel van het openbaar Europeesch vakonderwijs.							
	a.	Bezoldigingen, toelagen en beloningen van het personeel, alsmede schrijffloonen bij de openbare technische scholen	1 081 151	1 118 612	1 155 699	1 077 000	1 009 000	1 156 000	1 154 000
	b.	Standplaatstoelagen van het personeel bij de openbare technische scholen					50 000	46 000	54 000
	c.	Bezoldigingen, toelagen en beloningen van het personeel bij den openbaren ambachtsleergang te Weltevreden	54 100	50 477	55 579	59 500	70 000	57 500	64 700
	d.	Standplaatstoelagen van het personeel bij den openbaren ambachtsleergang te Weltevreden					4 500	5 600	4 600
	e.	Bezoldigingen en toelagen van het personeel bij den openbaren leergang voor de zeevaartkunde.			244 45	25 500	26 000	13 800	12 600
	f.	Standplaatstoelagen van het personeel bij den openbaren leergang voor de zeevaartkunde ..							600
	g.	Bezoldigingen en toelagen van het personeel bij den openbaren handelsleergang te Soerabaja ...	15 020	15 020	9 270	9 210	7 650	7 900	7 900
	h.	Overgangsinkomsten B. B. L. 1925.					54 500	57 200	25 000

Onderaf- deeling	Onderdeel	OMSCHRIJVING.	1921.	1922.	1925.	1924	1925. (Voor- loopige opgaaf.	1926. (raming).	1927. (raming).
	der begrooting voor 1927.								
524		Verdere uitgaven voor het openbaar Europeesch vakonderwijs.							
	a.	School- en lokaalbehoeften, leermiddelen voor kosteloos toegelaten leerlingen, kosten van toelatingsexamens en verdere uitgaven, waaronder die wegens invordering van achterstallige schoolgelden, voor de openbare technische scholen	199 175	149 999	153 675	110 000	105 000	105 000	108 800
	b.	Leermiddelen, verbruiksartikelen in de werkplaats en verdere uitgaven voor den openbaren ambachtsleergang te Weltevreden	24 597	20 000	12 940	15 000	10 000	10 000	10 000
	c.	Leermiddelen, kantoorbehoeften, voedingsgelden en verdere uitgaven voor den openbaren leergang van de zeevaartkunde						13 800	13 800
	d.	Schoolbehoeften en verdere uitgaven voor den openbaren handelsleergang te Soerabaja	260	516	225	560	400	400	400
525		Oprichting van een openbaren handelsleergang te Batavia.						1 650	5 000
526		Personeel van de Rechtschool te Weltevreden.							
	a.	Bezoldigingen, toelagen en beloningen van het personeel bij de rechtsschool te Weltevreden ...	102 022	101 226	84 720	70 900	67 400	54 560	40 560
	b.	Standplaatstoelagen van het personeel bij de rechtsschool te Weltevreden					2 600	2 020	1 420
	c.	Overgangsinkomsten B. B. L. 1925.					1 000	1 020	720
527		Verdere uitgaven voor de Rechtschool te Weltevreden	51 692	46 665	52 065	40 000	55 000	25 900	14 800
528		Bijdragen voor bijzondere inrichtingen van Europeesch vakonderwijs	67 619	152 486	147 980	181 250	175 000	190 000	215 000
529		Personeel van de inspectie van het Europeesch lager en van het Hollandsch-Inlandsch onderwijs.							
	a.	Bezoldigingen en toelagen van het personeel bij de inspectie van het Europeesch lager en van het Hollandsch-Inlandsch onderwijs.	159 680	142 526	151 470	144 000	147 000	147 000	147 000
	b.	Standplaatstoelagen van het personeel bij de inspectie van het Europeesch lager en van het Hollandsch-Inlandsch onderwijs.					5 000	6 000	5 400

Onderdeel	OMSCHRIJVING.	1921.	1922.	1925.	1924	1925. Voor- loopige opgaaf).	1926. (raming).	1927. (raming).
550	Verdere uitgaven voor de inspectie van het Europeesch lager en van het Hollandsch-Inlandsch onderwijs.	5 804	5 908	5 451	4 000	5 800	5 800	5 800
551	Personeel van de openbare inrichtingen tot opleiding van leerkrachten voor het lager onderwijs op Westerschen grondslag.							
a.	Bezoldigingen, toelagen en beloningen van het personeel bij de normaalscholen voor de Europeesche hoofdakke, den normaal-leergang voor de Europeesche hulpakke, de leergangen voor de natuurkennis en voor de wiskunde, de hogere kweekscholen voor Inlandsche onderwijzers en de kweekschool voor Chineesche onderwijzers(essen)	176 246	185 972	176 991	177 000	179 000	182 000	184 000
b.	Standplaatstoelagen van het personeel bij de hogere kweekscholen voor Inlandsche onderwijzers en de kweekschool voor Chineesche onderwijzers(essen) ...					5 500	5 500	5 500
c.	Overgangsinkomsten B. B. L. 1925.					7 500	5 000	5 600
552	Verdere uitgaven voor de openbare inrichtingen tot opleiding van leerkrachten voor het lager onderwijs op Westerschen grondslag	165 750	172 470	158 175	125 000	125 000	156 000	148 000
555	Bijdragen voor bijzondere inrichtingen en personen, die onderwijzers(essen) voor het Europeesch lager onderwijs opleiden	55 211	89 107	144 956	165 000	260 000	150 000	200 000
554	Instelling ter bevordering van de studie van Inlandsche talen en van land- en volkenkunde van Nederlandsch-Indië te Weltevreden	58 350	26 455	25 165	25 520	47 500	37 700	25 500
553	Inspectie van het onderwijs in huishoudelijke vakken	12 500	10 900	11 100	11 100	11 650	12 500	11 700
556	Personeel van het openbaar Europeesch lager, Hollandsch-Chineesch en Hollandsch-Inlandsch onderwijs.							
a.	Bezoldigingen, toelagen en beloningen van het personeel bij de openbare Europeesche lagere scholen	3 941 614	3 799 285	4 789 925	5 905 000	5 716 000	5 850 000	5 910 000

Onderaf-deeling.	Onderdeel.	OMSCHRIJVING.	1921.	1922.	1923.	1924.	1925. (Voorloopige opgaaf).	1926. (raming).	1927. (raming).
556	b.	Standplaatstoelagen van het personeel bij de openbare Europeesche lagere scholen					45 000	66 000	55 000
	c.	Bezoldigingen, toelagen en beloningen van het personeel bij de openbare Hollandsch-Chineesche scholen	940 775	954 036	943 116	965 000	942 000	1 140 000	1 198 000
	d.	Standplaatstoelagen van het personeel bij de openbare Hollandsch-Chineesche scholen					16 000	20 000	17 000
	e.	Bezoldigingen, toelagen en beloningen van het personeel bij de openbare Hollandsch-Inlandsche en daarmede in aard overeenkomende scholen	2 684 099	2 871 920	2 918 691	5 035 000	5 155 000	5 411 200	5 420 000
	f.	Standplaatstoelagen van het personeel bij de openbare Hollandsch-Inlandsche en daarmede in aard overeenkomende scholen					41 000	68 000	60 000
	g.	Bezoldigingen, toelagen en beloningen van het personeel bij de openbare schakelscholen tot voorbereiding van leerlingen afkomstig van de Inlandsche 2e klas-school voor het Mulo	(1) 3 494	(1) 22 963	(1) 33 026	(1) 58 000	102 000	100 000	184 000
	h.	Standplaatstoelagen van het personeel bij de openbare schakelscholen tot voorbereiding van leerlingen afkomstig van de Inlandsche 2e klas-school voor het Mulo						5 000	4 000
556 A	i.	Overgangsinkomsten B. B. L. 1925. Oprichting van z.g. speciale Ambonsche scholen voor soldatenkinderen te Padang en Bandoeng					219 000	205 000	155 000
557	a.	Verdere uitgaven voor het openbaar Europeesch lager, Hollandsch-Chineesch en Hollandsch-Inlandsch onderwijs. Aandeel in de schoolgelden van de onderwijzers en onderwijzeressen bij de openbare Europeesche lagere, Hollandsch-Chineesche, Hollandsch-Inlandsche en daarmede in aard overeenkomende scholen, zoomede bij de openbare schakelscholen tot voorbereiding van leerlingen afkomstig van de Inlandsche 2e klas-school voor het Mulo en vergoedingen wegens het gemis van zoodanig aandeel, vóór 1915 genoten door de vroegere hoofden van de openbare Inlandsche scholen der 1ste klasse, thans eerste onderwijzers aan de openbare Hollandsch-Inlandsche scholen	61 791	68 478	67 466	35 000	60 000	75 000	60 000

(1) Hieronder begrepen de uitgaven bedoeld bij ond.afd. 537, onderdeel a.

Onderdeel	OMSCHRIJVING.	1921.	1922.	1923.	1924.	1925. (Voorloopige opgaaf).	1926. (raming).	1927. (raming).
537	b. School- en lokaalbehoefden, leermiddelen en verdere uitgaven, waaronder die wegens invordering van achterstallige schoolgelden, ten behoeve van de openbare Europeesche lagere scholen.	157 840	96 876	97 633	100 000	140 000	209 000	165 000
	c. School- en lokaalbehoefden, leermiddelen en verdere uitgaven, waaronder die wegens invordering van achterstallige schoolgelden ten behoeve van de openbare Hollandseh-Chineesche scholen	15 979	22 176	25 526	28 000	46 000	57 000	50 000
	d. School- en lokaalbehoefden, leermiddelen en verdere uitgaven, waaronder die wegens invordering van achterstallige schoolgelden ten behoeve van de openbare Hollandseh-Inlandsche en daarmee in aard overeenkomende scholen	80 712	71 373	57 957	75 000	95 000	196 000	140 000
	e. School- en lokaalbehoefden, leermiddelen en verdere uitgaven, waaronder die wegens invordering van achterstallige schoolgelden, ten behoeve van de openbare schakelscholen tot voorbereiding van leerlingen afkomstig van de Inlandsche 2e klasschool voor het Mulo	(1)	(1)	(1)	(1)	(1)	12 000	20 000
538	Bezoldigingen en toelagen van leerkrachten bij het openbaar middelbaar of Europeesch lager onderwijs gesteld ter beschikking van derden.	24 640	35 080	46 128	61 000	69 100	52 800	65 600
539	Huishoudleergang verbonden aan de openbare Europeeschelagere meisjesschool te Jogjakarta	(2) 12 038	(2) 15 774	(2) 8 665	10 600	14 550	15 200	16 000
539A	Oprichting van een openbaren huishoudleergang te Madioen.							10 000
540	Bijdragen voor bijzondere Europeesche lagere, Hollandseh-Chineesche en Hollandseh-Inlandsche scholen	3 553 750	4 907 857	5 672 600	5 600 000	4 200 000	4 520 000	4 500 000
541	a. Personeel van de openbare opleidingsinrichting voor leerkrachten ten behoeve van het fröbelonderwijs Bezoldigingen, toelagen en beloningen van het personeel bij de openbare kweekschool voor fröbelonderwijzeressen te Bandoeng	29 884	57 788	57 116	54 600	42 000	40 800	45 600

(1) Zie de noot bij ond.afd. 536, onderdeel g.

(2) Hieronder begrepen de uitgaven voor den inmiddels opgeheven huishoudleergang te Bandoeng.

Onderaf- deeling	Onderdeel	OMSCHRIJVING.	1921.	1922.	1923.	1924.	1925. (Voor- loopige opgaaf).	1926. (raming).	1927. (raming).
der begrooting voor 1927.									
541	b	Standplaatstoelagen van het personeel bij de openbare kweek-school voor fröbelonderwijzeressen te Bandoeng					250	1 200	200
542		Verdere uitgaven voor de openbare opleidingsinrichting voor leerkrachten ten behoeve van het fröbelonderwijs	56 373	28 858	26 211	5 700	5 430	5 000	5 000
543		Bijdragen voor bijzondere inrichtingen van voorbereidend (fröbel-) onderwijs ...	85 414	83 527	86 195	95 000	95 000	152 000	152 000
544		Voorloopige bezoldigingen, gratificatiën en bijzondere toelagen van onderwijzend personeel uit Nederland gezonden ten dienste van het openbaar onderwijs	68 485	67 841	59 295	52 000	53 000	50 000	50 000
545		Personeel van de inspectie van het Inlandsch onderwijs.							
	a.	Bezoldigingen, toelagen en beloningen van het personeel bij de inspectie van het Inlandsch onderwijs	(1) 956 684	(1) 913 989	858 706	877 000	1 014 000	1 015 000	1 100 000
	b.	Standplaatstoelagen van het personeel bij de inspectie van het Inlandsch onderwijs					23 000	34 000	30 000
	c.	Overgangsinkomsten B. B. L. 1925.					500	1 000	180
546		Verdere uitgaven voor de inspectie van het Inlandsch onderwijs.	(2) 15 175	(2) 12 154	10 855	10 900	11 000	11 630	12 200
547		Personeel van het openbaar voortgezet- en vakonderwijs voor Inlanders.							
	a.	Bezoldigingen, toelagen en beloningen van het personeel bij de opleidingsscholen voor Inlandsche ambtenaren	575 779	543 789	555 002	555 000	548 000	594 000	550 600
	b.	Standplaatstoelagen van het personeel bij de opleidingsscholen voor Inlandsche ambtenaren ...					5 000	3 600	2 700
	c.	Bezoldigingen, toelagen en beloningen van het personeel bij de opleidingsschool voor Inlandsche ambtenaren tevens kweekschool voor Inlandsche onderwijzers te Makassar	58 468	51 655	40 715	45 200	52 500	51 200	64 900
	d.	Standplaatstoelagen van het personeel bij de opleidingsschool voor Inlandsche ambtenaren tevens kweekschool voor Inlandsche onderwijzers te Makassar					2 000	2 400	1 700

(1) Hieronder begrepen de uitgaven bedoeld bij ond.afd. 556, onderdeel a.

(2) Hieronder begrepen de uitgaven bedoeld bij ond.afd. 557.

Onderdeel		OMSCHRIJVING.	1921.	1922.	1923.	1924.	1925. (Voorloopige opgaaf).	1926. (raming)	1927. (raming).
der	deeling								
der									
egrooting									
voor									
1927.									
47	e.	Bezoldigingen, toelagen en beloningen van het personeel bij de openbare kweekscholen voor Inlandsche onderwijzers	594 705	594 920	572 047	346 000	562 300	388 000	371 700
	f.	Standplaatstoelagen van het personeel bij de openbare kweekscholen voor Inlandsche onderwijzers.					6 000	7 200	3 000
	g.	Bezoldigingen, toelagen en beloningen van het personeel bij de openbare kweekschool voor Inlandsche onderwijzeressen te Salatiga	(1) 57 358	(1) 71 229	40 218	33 710	57 800	33 700	40 300
	h.	Bezoldigingen, toelagen en beloningen van het personeel bij de openbare normaalscholen voor Inlandsche hulponderwijzers	402 395	346 695	320 980	294 000	294 300	325 000	323 800
	i.	Standplaatstoelagen van het personeel bij de openbare normaalscholen voor Inlandsche hulponderwijzers					6 000	4 300	3 300
	j.	Bezoldigingen, toelagen en beloningen van het personeel bij de openbare normaalscholen voor Inlandsche hulponderwijzeressen	(2) 215 904	(2) 208 649	113 330	127 000	140 000	147 000	155 200
	k.	Standplaatstoelagen van het personeel bij de openbare normaalscholen voor Inlandsche hulponderwijzeressen					1 000	Memorie	500
	l.	Overgangsinkomsten B. B. L. 1925.					47 000	64 000	40 000
548		Verdere uitgaven voor het openbaar voortgezet- en vakonderwijs voor Inlanders.							
	a.	School- en lokaalbehoefte, leermiddelen en verdere uitgaven voor de opleidingsscholen voor Inlandsche ambtenaren	44 609	43 718	40 580	28 000	29 000	29 500	29 000
	b.	School- en lokaalbehoefte, leermiddelen en verdere uitgaven voor de opleidingsschool voor Inlandsche ambtenaren tevens kweekschool voor Inlandsche onderwijzers te Makassar	15 148	16 927	12 450	16 000	17 000	22 600	22 000
	c.	Opleiding van zonen van Atjehsche hoofden	2 820	2 912	3 150	2 900	2 700	4 000	4 000
	d.	School- en lokaalbehoefte, leermiddelen, kosten van toelatingsexamens en verdere uitgaven voor de openbare kweekscholen voor Inlandsche onderwijzers ...	236 817	261 096	210 380	200 000	200 000	217 000	209 000
	e.	School- en lokaalbehoefte, leermiddelen, kosten van toelatingsexamens en verdere uitgaven voor de openbare kweekschool voor Inlandsche onderwijzeressen te Salatiga		(3)	22 430	25 000	18 000	29 300	28 600

(1) Hieronder begrepen de uitgaven bedoeld bij ond.afd. 548, onderdeel e.

(2) Hieronder begrepen de uitgaven bedoeld bij ond.afd. 548, onderdeel g.

(3) Zie de noot bij ond.afd. 547, onderdeel g.

Onderaf-deeling	Onderdeel	OMSCHRIJVING.	1921	1922.	1923.	1924.	1925. (Voorloopige opgaaf).	1926. (raming).	1927. (raming)
548	f.	School- en lokaalbehoeften, leermiddelen, kosten van toelatingsexamens en verdere uitgaven voor de openbare normaalscholen voor Inlandsche hulponderwijzers	366 933	348 266	280 100	228 000	190 000	222 000	214 70
	g.	School- en lokaalbehoeften, leermiddelen, kosten van toelatingsexamens en verdere uitgaven voor de openbare normaalscholen voor Inlandsche hulponderwijzeressen		(1)	81 199	73 000	73 000	77 000	96 10
548 A		Reorganisatie der Openbare Opleidingsscholen voor Inlandsche ambtenaren							Memorie
549		Bijdragen voor bijzondere opleidingsinrichtingen voor Inlandsche leerkrachten	432 382	(2) 479 968	389 342	307 000	313 000	606 000	381 000
549 A		Bijdragen voor de opleiding van leerkrachten met het diploma hogere kweekschool voor het gesubsidieerd bijzonder onderwijs							12 000
550		Personeel van het openbaar ambachtsonderwijs voor Inlanders.							
	a.	Bezoldigingen en toelagen van het personeel bij de openbare ambachtsscholen en ambachtsleergangen voor Inlanders	186 963	180 483	214 690	232 000	262 000	264 400	318 700
	b.	Standplaatstoelagen van het personeel bij de openbare ambachtsscholen en ambachtsleergangen voor Inlanders					13 500 4 000	16 000 3 000	14 000 3 000
	c.	Overgangsinkomsten B. B. L. 1925.							
551		Verdere uitgaven voor het openbaar ambachtsonderwijs voor Inlanders	123 033	82 957	97 320	90 000	93 000	92 100	138 300
551 A		Oprichting van twee Openbare ambachtsscholen voor Inlanders.							50 900
551 B		Toevoeging van een leergang voor Chauffeurwerkman aan de Ambachtsscholen voor Inlanders te Soerabaia en Jogjakarta							29 350
552		Bijdragen voor bijzondere ambachts- en nijverheidsscholen voor Inlanders	11 134	(3)	23 336	48 000	48 000	42 000	42 000
553		Personeel van het openbaar Inlandsch lager onderwijs.							
	a.	Bezoldigingen, toelagen en beloningen van het personeel bij de openbare Inlandsche lagere scholen (met inbegrip van de Inlandsche leerkrachten, die werkzaam zijn gesteld bij scholen uitgaande van Inlandsche rechtsgemeenschappen en bijzondere lichamen)	3 540 225	3 449 834	3 642 450	3 810 000	3 970 000	3 950 000	6 398 000

(1) Zie de noot bij ond.afd. 547, onderdeel j.

(2) Hieronder begrepen de uitgaven bedoeld bij ond.afd. 552.

(3) Zie de noot bij ond.afd. 549.

Onderaf- deeling	Onderdeel	OMSCHRIJVING.	1921.	1922.	1925.	1924.	1925. (Voor- loopige opgaaf)	1926. (raming).	1927. (raming).
der begrooting voor 1927.									
555	b.	Standplaatstoelagen van het personeel bij de openbare Inlandsche lagere scholen (met inbegrip van de Inlandsche leerkrachten, die werkzaam zijn gesteld bij scholen uitgaande van Inlandsche rechtsgemeenschappen en bijzondere lichamen).					66 000	40 000	70 000
	c.	Overgangsinkomsten B. B. L. 1925.					18 000	12 000	9 000
554		Verdere uitgaven voor het openbaar Inlandsch lager onderwijs.							
	a.	School- en lokaalbehoefte, leermiddelen en verdere uitgaven voor de openbare Inlandsche lagere scholen	566 908	260 961	200 860	300 000	62 000	250 000	250 000
	b.	Aandeel in de schoolgelden van de onderwijzers bij de openbare Inlandsche lagere scholen	30 341	38 612	36 596	48 000	39 000	40 000	40 000
555		Aanschaffing van schoolbenodigdheden	111 504	121 549	93 704	110 000	750 000	683 000	513 000
556		Personeel van het kantoor van den adviseur voor het Inlandsch volksonderwijs.							
	a.	Bezoldigingen, toelagen en beloningen van het personeel op het kantoor van den adviseur voor het Inlandsch volksonderwijs, alsmede schrijffoonen		(1)	35 060	28 860	47 500	49 900	48 700
	b.	Standplaatstoelagen van het personeel op het kantoor van den adviseur voor het Inlandsch volksonderwijs					1 200	1 500	1 800
557		Verdere uitgaven voor het kantoor van den adviseur voor het Inlandsch volksonderwijs		(2)	1 600	1 150	400	1 000	1 000
558		Uitgaven voor het Inlandsch volksonderwijs met uitzondering van dat in het gouvernement Atjèh en Onderhoorigheden.							
	a.	Bezoldigingen en bijslag op het inkomen van het onderwyzend personeel bij het Inlandsch volksonderwijs	(5) 3 416 470	(5) 3 595 975	2 881 580	5 275 000	5 475 000	4 216 000	4 726 000
	b.	Standplaatstoelagen van het onderwyzend personeel bij het Inlandsch volksonderwijs						2 000	2 000

(1) Tevoren uitgetrokken bij ond.afd. 545, onderdeel a.

(2) Tevoren uitgetrokken bij ond.afd. 546.

(3) Met inbegrip van de uitgaven bedoeld bij ond.afd. 558, onderdeelen c en d.

Onderaf- deeling	Onderdeel	OMSCHRIJVING.	1921.	1922.	1923.	1924.	1925. (Voor- loopige opgaaf).	1926. (raming).	1927. (raming).
der begrooting voor 1927.									
558	c.	Opleiding van leerkrachten voor de Inlandsche volksscholen	(1)	(1)	182 040	60 000	50 000	53 000	76 000
	d.	School- en lokaalbehoefden en leermiddelen voor de Inlandsche volksscholen	(1)	(1)	77 650	125 000	niets.	150 000	150 000
559		Uitgaven voor het volksonderwijs in het gouvernement Atjèh en Onderhoorigheden	237 525	245 737	257 330	260 000	260 000	248 000	250 000
560		Bijdragen voor bijzondere inrichtingen van Inlandsch lager onderwijs	1 345 530	1 447 139	1 860 688	2 000 820	1 900 260	1 900 000	1 900 000
561		Depôt van boeken en leermiddelen, vervaardiging en verspreiding van gedrukten ten behoeve van het onderwijs.							
	a.	Kosten van het depôt van boeken en leermiddelen te Weltevreden.	121 476	83 852	76 615	75 000	92 000	103 200	98 000
	b.	Loon voor den verkoop van schoolwerken	1 304	1 878	2 481	3 300	4 000	2 800	3 000
562		Voorschotten aan het Rijsche zendinggenootschap ten behoeve van de voortzetting van zijn arbeid	292 659	252 729	179 560	205 000	200 000	126 100	126 100
563		Bijdragen voor het Rijsche zendinggenootschap voor zijn arbeid in het belang van de ontwikkeling der inheemsche bevolking van de Mentawai-eilanden en van het eiland Enggano.	10 500	10 500	10 500	10 500	10 500	10 500	10 500
564		Bijdrage voor de Groep Nederlandsch-Indië van het Algemeen Nederlandsch Verbond	3 200	3 200	2 000	2 000	2 000	2 000	2 000
565		Bijdrage voor de vereniging „Het Java-Instituut” voor haar arbeid in het belang van de ontwikkeling van de inheemsche cultuur van Java, Madoera en Bali	7 500	11 650	7 500	9 000	5 000	5 000	5 000
566	a.	Personeel van den dienst bij de volkslectuur. Bezoldigingen en toelagen van het personeel voor den dienst bij de volkslectuur	(2)292 703	(2)228 149	(2)209 596	210 000	225 000	257 000	257 400

(1) Zie de noot bij ond.afd. 558, onderdeel a.

(2) Hieronder begrepen een deel der uitgaven bedoeld bij ond.afd. 567.

Onderaf-deeling	Onderdeel	OMSCHRIJVING.	1921.	1922.	1923.	1924.	1925. (Voorloopige opgaaf).	1926. (raming).	1927. (raming).
566	b.	Standplaatstoelagen van het personeel voor den dienst bij de volkslectuur					16 000	14 600	16 000
	c.	Overgangsinkomsten B. B. L. 1925.					5 000	5 400	5 000
567		Verdere uitgaven voor den dienst bij de volkslectuur	(1)410 082	(1)242 657	(1)272 890	208 000	245 000	254 500	245 500
568		Bevordering van de lichamelijke opvoeding van de jeugd...	57 020	55 929	21 547	15 000	45 000	78 500	25 700
569		Bevordering van handenarbeid bij het onderwijs		8 515	8 540	8 400	10 120	15 800	15 800
570		Toeziicht op de opvoeding van Inlandsche jongelieden	6 450	5 575	11 250	11 700	14 100	17 700	17 700
571		Bijdragen voor particuliere internaten ten behoeve van studeerende jongelieden, die inrichtingen van verdergaand onderwijs bezoeken		16 800	4 071	6 500	28 000	22 000	50 000
572		Personeelsuitgaven voor kunsten en wetenschappen, uitgezonderd natuurwetenschappen.							
	a.	Bezoldigingen, toelagen en beloningen van de ambtenaren en andere personen, belast met werkzaamheden in het belang van kunsten en wetenschappen, en van het hun toegevoegd personeel, alsmede schrijffloonen ...	67 665	70 726	74 850	84 600	76 500	76 750	99 800
	b.	Standplaatstoelagen van de ambtenaren en andere personen, belast met werkzaamheden in het belang van kunsten en wetenschappen, en van het hun toegevoegd personeel					2 500	4 500	5 500
	c.	Bezoldigingen, toelagen en beloningen van de ambtenaren en het minder personeel bij den oudheidkundigen dienst, alsmede schrijffloonen	59 971	46 146	48 952	50 100	67 700	77 400	80 700
	d.	Standplaatstoelagen van de ambtenaren en het minder personeel bij den oudheidkundigen dienst.					5 000	5 500	5 500
	e.	Bezoldigingen van het personeel voor de bewaking en het onderhoud van oudheden	4 184	4 918	5 848	5 650	5 510	7 500	7 500
	f.	Overgangsinkomsten B. B. L. 1925.							550

(1) Zie de noot bij ond.afd. 564, onderdeel a.

Onderaf- deeling.	Onderdeel	OMSCHRIJVING.	1921.	1922.	1923.	1924.	1925. (Voor- loopige opgaaf)	1926. (raming).	1927. (raming).
		der begrooting voor 1927.							
575		Verdere uitgaven voor kunsten en weten- schappen, uitgezon- derd natuurweten- schappen.							
	a.	Wetenschappelijke onderzoekin- gen, vervaardiging van tee- keningen van oudheden, verza- meling van voorwerpen ten be- hoeve van 's Rijks musea en ver- dere uitgaven in het belang van kunsten en wetenschappen	169 616	110 184	100 136	120 000	121 000	125 000	124 000
	b.	Kantoorbehoeften voor den oud- heidkundigen dienst	480	495	480	480	480	480	480
	c.	Bijdrage aan het Nederlandsch Bijbelgenootschap ten behoeve van den arbeid der in zijn dienst zijnde taalgeleerden	8 800	16 150	12 000	12 600	12 600	12 000	12 600
574		Kosten van examens voor zoover niet elders omschreven	121 891	77 253	64 214	70 000	70 000	70 000	70 000
575		Personeel van den eere- dienst.							
	a.	Bezoldigingen van den adjunct- secretaris bij het bestuur over de Protestantsche Kerken in Nederlandsch-Indië, de klerken en het minder personeel, zom- mede schrijffloonen	2 700	2 700	2 700	2 700	2 700	2 700	2 700
	b.	Bezoldigingen, voorloopige inkom- sten en toelagen van de predi- kanten, godsdienstleeraren, hulp- predikers en Inlandsche leer- aren bij Inlandsche Christenge- meenten	(1)906 241	(1)904 831	(1)890 457	(1)890 000	1 192 500	900 000	1 078 000
	c.	Standplaatstoelagen van het per- soneel van den Protestantschen eeredienst					28 500	20 000	24 000
	d.	Tegemoetkomingen van het perso- neel van den Protestantschen eeredienst	(2)	(2)	(2)	(2)	(2)	2 000	2 000
	e.	Bezoldigingen, voorloopige in- komsten en toelagen van de Roomsch-Katholieke geestelijken en hulpleeraren	(2)	(2)	(2)	(2)	(2)	296 100	358 700
	f.	Standplaatstoelagen van het per- soneel van den Roomsch-Katho- lieken eeredienst						300	300
	g.	Gratificaties en tegemoetkomingen van het personeel van den Roomsch-Katholieken eeredienst.	(2)	(2)	(2)	(2)	(2)	4 000	4 000
	h.	Personeele toelagen en andere uitkeeringen aan personeel van de groote moskee te Koetaradja en van de moskee te Batang	2 575	2 575	2 515	2 400	2 540 2 500	2 550 350	2 550 15 50
	i.	Overgangsinkomsten B. B. L. 1925.							
576		Verdere uitgaven voor den eeredienst.							
	a.	Schrijffbehoefden ten dienste van het bestuur over de Protestant- sche kerken in Nederlandsch- Indië	900	900	900	900	900	900	900

(1) Met inbegrip van de uitgaven bedoeld bij ond.afd. 575, onderdeelen d, e en g.

(2) Zie de noot bij ond.afd. 575, onderdeel b.

Onderdeel.	OMSCHRIJVING.	1921.	1922.	1925	1924.	1925. (Voor- loopige opgaaf)	1926. (raming)	1927. (raming).
76	b. Opleiding van Inlandsche leeraren bij de Inlandsche Christengemeenten en daarmede in verband staande uitgaven	(1) 27 8 3	(1) 25 554	(1) 32 480	(1) 33 400	35 000	30 000	30 000
	c. Bijdragen voor kerkfondsen tot bezoldiging van kerkelijke bedienden bij den Protestantischen eeredienst; toelagen voor het geven van Protestantisch godsdienstonderwijs; bijdragen in de kosten van den openbaren Protestantischen eeredienst op plaatsen waar geen van gouvernementswege blijvende geestelijken bescheiden en bezoldigd worden en andere met den Protestantischen eeredienst verband houdende uitgaven	(2) 69 991	(2) 83 800	(2) 83 058	(2) 105 000	105 000	70 000	70 000
	d. Opleiding van Roomsch-Katholieke hulpleeraren en daarmede in verband staande uitgaven	(3)	(3)	(5)	(5)	(5)	3 000	3 000
	e. Bijdragen voor kerkfondsen tot bezoldiging van kerkelijke bedienden bij den Roomsch-Katholieken eeredienst; toelagen voor het geven van Roomsch-Katholiek godsdienstonderwijs; bijdragen in de kosten van den openbaren Roomsch-Katholieken eeredienst op plaatsen waar geen van gouvernementswege blijvende geestelijken bescheiden en bezoldigd worden en andere met den Roomsch-Katholieken eeredienst verband houdende uitgaven	(4)	(4)	(4)	(4)	(4)	20 000	20 000
	f. Verdere uitgaven in verband met den Mohammedaanschen eeredienst	5 442	5 588	4 185	27 000	95 000	1 600	1 600
77	Personeel van de openbare inrichtingen tot opleiding van medisch personeel.							
	a. Bezoldigingen, toelagen en beloningen van het personeel bij de scholen tot opleiding van Indische artsen	414 259	417 047	454 256	451 000	482 000	574 000	589 900
	b. Standplaatstoelagen van het personeel bij de scholen tot opleiding van Indische artsen					25 000	38 700	25 000
	c. Bezoldigingen, toelagen en beloningen van het personeel bij de apothekers-assistentenschool te Weltevreden	(5) 23 081	(5) 24 812	17 298	18 400	17 500	19 760	20 900
	d. Standplaatstoelagen van het personeel bij de apothekers-assistentenschool te Weltevreden					1 000	1 440	1 400

- (1) Met inbegrip van de uitgaven bedoeld bij ond.afd. 576, onderdeel d.
 (2) Met inbegrip van de uitgaven bedoeld bij ond.afd. 576, onderdeel e.
 (3) Zie de noot bij ond.afd. 576, onderdeel b.
 (4) Zie de noot bij ond.afd. 576, onderdeel c.
 (5) Hieronder begrepen de uitgaven bedoeld bij ond.afd. 578, onderdeel b.

Onderaf-deeling	Onderdeel	OMSCHRIJVING.	1921.	1922.	1923.	1924.	1925. (Voorloopige opgaaf.	1926. (raming).	1927. (raming).
577	e.	Bezoldigingen, toelagen en belooningen van het personeel bij den leergang voor analysten en controleurs voor de volksgezondheid te Weltevreden	(1) 36 749	(1) 42 578	12 560	10 120	9 800	11 540	11 600
	f.	Overgangsinkomsten B. B. L. 1925.							5 000
578		Verdere uitgaven voor de openbare inrichtingen tot opleiding van medisch personeel.							
	a.	School- en lokaalbehoefden, kosten van toelatingsexamens en verdere uitgaven voor de scholen tot opleiding van Indische artsen	480 174	358 619	404 240	370 000	375 000	404 000	404 000
	b.	School- en lokaalbehoefden, kosten van toelatingsexamens en verdere uitgaven voor de apothekers-assistentenschool te Weltevreden	(2)	(2)	5 446	5 500	6 400	7 600	7 600
	c.	School- en lokaalbehoefden, kosten van toelatingsexamens en verdere uitgaven voor den leergang voor analysten en controleurs voor de volksgezondheid te Weltevreden	(5)	(3)	25 446	16 400	10 200	8 000	8 000
578A		Oprichting van een Nederlandsch-Indische tandartsenschool te Soerabaja							30 300
579		Personeel van het hoofdkantoor en de kantoren der inspecteurs van den Dienst der Volksgezondheid te Weltevreden, Semarang, Soerabaja en Palembang.							
	a.	Bezoldigingen, toelagen en belooningen van het inspecteerend en verder ambtenaarspersoneel op het hoofdkantoor en de kantoren der inspecteurs van den dienst der Volksgezondheid te Weltevreden, Semarang, Soerabaja en Palèmbang	251 019	255 888	211 530	214 700	314 000	395 600	453 200
	b.	Standplaatstoelagen van het inspecteerend- en verder ambtenaarspersoneel op het hoofdkantoor en de kantoren der inspecteurs van den dienst der Volksgezondheid te Weltevreden, Semarang, Soerabaja en Palèmbang					16 000	20 500	18 400
	c.	Bezoldigingen van het administratief hulp- en bediendenpersoneel en schrijffloonen op het hoofdkantoor en de kantoren der inspecteurs van den dienst der Volksgezondheid te Weltevreden, Semarang, Soerabaja en Palèmbang	55 641	53 758	52 110	52 100	41 000	52 500	81 100

(1) Hieronder begrepen de uitgaven bedoeld bij ond.afd. 578, onderdeel c.
 (2) Zie de noot bij ond.afd. 577, onderdeel c.
 (3) Zie de noot bij ond.afd. 577, onderdeel e.

Onderdeel		OMSCHRIJVING.	1921.	1922.	1923.	1924.	1925. (Voorloopig opgaaf)	1926. (raming).	1927. (raming).
der begrooting voor 1927.	Onderdeel								
579	d.	Standplaatstoelagen van het administratief hulp- en bediendepersoneel op het hoofdkantoor en de kantoren der inspecteurs van den dienst der Volksgezondheid te Weltevreden, Semarang, Soerabaja en Palèmbang					2 000	2 000	3 000
	e.	Overgangsinkomsten B. B. L. 1925.							200
580		Verdere uitgaven voor het hoofdkantoor en de kantoren der inspecteurs van den Dienst der Volksgezondheid te Weltevreden, Semarang, Soerabaja en Palèmbang	44 569	18 664	14 667	22 000	23 000	22 700	24 300
581		Personeel van den Dienst der Volksgezondheid in het algemeen voor zoover niet elders omschreven.							
	a.	Toelagen en belooningen van gouvernements-Indische artsen en particuliere geneeskundigen voor de waarneming van den dienst der Volksgezondheid het toezicht over de vaccine, het verstrekken en gereedmaken van geneesmiddelen en het verrichten van andere burgerlijke diensten, alsmede schrijffoonen	471 148	432 223	515 915	517 000	500 000	196 300	197 400
	b.	Bezoldigingen, voorloopige bezoldigingen, toelagen en belooningen van de gouvernements-artsen en andere artsen bij den dienst der Volksgezondheid belast met de leiding van speciale diensten, zoomede daggelden van tijdelijk in dienst genomen artsen in vrij beroep	638 120	851 747	784 552	925 000	1 126 000	1 297 000	1 346 600
	c.	Standplaatstoelagen van de gouvernements-artsen en andere artsen bij den dienst der volksgezondheid, belast met de leiding van speciale diensten					30 000	72 000	52 000
	d.	Bezoldigingen van het hulppersoneel op de kantoren van de fungeerende havenartsen	600	600	330	240	740	400	400
	e.	Standplaatstoelagen van het hulppersoneel op de kantoren van de fungeerende havenartsen						50	50
	f.	Bezoldigingen van het hulppersoneel op de kantoren van de gewestelijke gouvernements artsen.	4 670	4 970	5 415	4 560	8 800	17 700	17 700
	g.	Standplaatstoelagen van het hulppersoneel op de kantoren van de gewestelijke gouvernements artsen					100	1 800	1 800
	h.	Aanvangsbezoldigingen en belooningen van de natuurwetenschappelijke en technische ambtenaren	18 400	49 300	53 400	49 700	55 300	51 000	54 300
	i.	Standplaatstoelagen van de natuurwetenschappelijke en technische ambtenaren					2 000	4 500	2 500

Onderaf-deeling	Onderdeel	OMSCHRIJVING.	1921.	1922.	1923.	1924.	1925. (Voorloopige opgaaf).	1926. (raming).	1927. (raming).
581	j.	Bezoldigingen van de analysten en de controleurs voor de volksgezondheid	28 000	55 579	41 690	45 000	49 000	65 600	69 800
	k.	Standplaatstoelagen van de analysten en de controleurs voor de volksgezondheid					2 500	7 350	5 000
	l.	Bezoldigingen, toelagen en beloningen van de Gouvernements-Indische artsen en dokters-djawa bij den dienst der volksgezondheid, zoomede daggelden van tijdelijk in dienst genomen Indische geneeskundigen in vrij beroep	917 803	732 843	710 716	868 000	885 400	1 180 000	1 65 000
	m.	Standplaatstoelagen van de Indische artsen en dokters-djawa bij den dienst der volksgezondheid.					25 000	50 000	50 000
	n.	Bezoldigingen en toelagen van de Europeesche ziekenverplegers en -verpleegsters	161 880	211 170	211 170	215 400	247 500	551 000	376 400
	o.	Standplaatstoelagen van de Europeesche ziekenverplegers en -verpleegsters					4 500	9 200	6 000
	p.	Bezoldigingen en toelagen van de gouvernements-mantri-verplegers (verpleegsters) en mantri's voor de volksgezondheid	98 814	121 629	148 200	193 500	271 500	458 000	657 000
	q.	Standplaatstoelagen van de gouvernements - mantri - verplegers (verpleegsters) en mantri's voor de volksgezondheid					17 000	25 000	20 000
	r.	Bezoldigingen van de gouvernements-mantri-laboranten						3 600	5 600
	s.	Standplaatstoelagen van de gouvernements-mantri-laboranten ...						400	400
	t.	Bezoldigingen van de gouvernements-Inlandsche vroedvrouwen.		6 475	12 210	15 900	32 000	53 000	57 400
	u.	Standplaatstoelagen van de gouvernements-Inlandsche vroedvrouwen						Memorie	Memorie
	v.	Beloningen voor vroedvrouwen voor het verlenen van kosteloze verloskundige hulp aan hierop rechthebbenden (vrije vroedvrouwenkeuze), zoomede onderstanden van vroedvrouwen, die in de uitoefening van het vak geen genoegzaam middel van bestaan vinden	22 907	18 624	12 720	12 500	12 500	20 000	10 000
	w.	Overgangsinkomsten B. B. L. 1925.					15 000	11 900	10 400
582		Verdere uitgaven voor den Dienst der Volksgezondheid in het algemeen voor zoover niet elders omschreven.							
	a.	Vergoedingen voor schrijfbehoeften aan geneeskundigen belast met de waarneming van den dienst der Volksgezondheid voor zoover zij niet aan een gouvernements-ziekeninrichting zijn verbonden, zoomede kosten van huisraad ten behoeve van de apotheken der Inlandsche geneeskundigen	6 409	5 096	4 515	4 000	6 100	9 100	9 100

Onderaf-deeling.	Onderdeel.	OMSCHRIJVING.	1921.	1922.	1923.	1924.	1925. (Voorloopige opgaaf).	1926. (raming).	1927. (raming).
582	b.	Verdere uitgaven voor de kantoren van de gewestelijke gouvernements-artsen	7 262	13 547	10 760	9 500	15 000	25 000	23 000
	c.	Kosten van aansluitingen bij plaatselijke telefoonnetten voor zoover deze uitgaven niet elders zijn onder te brengen; kosten van examens; vacatieloon van particuliere geneesheeren in de geneeskundige commissiën ter bepaling van den gezondheids-toestand van burgerlijke ambtenaren, die een verlof tot herstel van gezondheid verzoeken; vacatieloon van geneesheeren van de keuring van adspirant-burgerlijke landsdienaren (met uitzondering van die voor de gewapende politie en voor de staatsspoorwegen), van reizigers van pelgrimsschepen en van andere personen; vergoeding van schrijfbehoeften aan de voorzitters van geneeskundige commissiën, uitgaven voor het samenstellen van de sterftestatistiek...	129 397	95 611	64 890	70 000	60 000	75 000	75 000
	d.	Kosten van gezondheidsdiensten...	596 486	502 869	357 140	220 000	259 000	259 000	259 000
	e.	Uitgaven voor de opleiding van Inlandsch verplegings-, verloskundig- en geneeskundig hulp-personeel	157 659	168 776	138 850	136 000	150 000	185 000	251 000
	f.	Geneeskundige behandeling, zoodat verpleging van behoeftigen en andere tot het departement van onderwijs en eeredienst behoorende personen in particuliere ziekeninrichtingen alsmede in Landsziekeninrichtingen niet behoorende tot het departement van oorlog	614 898	592 545	595 540	74 000	70 000	54 000	54 000
	g.	Verrekening ten bate van het departement van oorlog van ten behoeve van den burgerlijken geneeskundigen dienst verstrekte geneesmiddelen, ontsmettingsmiddelen en instrumenten	506 997	515 715	1 104 400	1 100 000	1 215 000	1 222 000	1 235 000
	h.	Eigen aanschaffing van geneesmiddelen en instrumenten	977	545	244	100	200	300	300
	i.	Loon voor den verkoop van kininetabletten	116 410	112 745	81 910	85 000	85 000	135 000	142 000
	j.	Uitgaven voor quarantaine-inrichtingen							
	k.	Alle andere uitgaven voor den dienst der volksgezondheid in het algemeen voor zoover niet elders omschreven		65 757	24 650	30 000	50 000	65 000	65 000
585		Maatregelen ter voorkoming en bestrijding van besmettelijke ziekten voor zoover niet elders uitgetrokken.							
	a.	Bezoldigingen, toelagen en belooningen van de vaccinateurs, candidaat-vaccinateurs en hulpvaccinateurs	256 021	222 824	219 785	221 000	275 000	550 000	528 500

Onderaf-deeling	Onderdeel	OMSCHRIJVING.	1921.	1922.	1925.	1924.	1925. (Voorloopige opgaaf).	1926. (raming).	1927. (raming).
	der begrooting voor 1927.								
583	b.	Standplaatstoelagen van de vacinateurs en candidaat-vaccinateurs					14 000	20 000	18 000
	c.	Bezoldigingen, toelagen en beloningen van het personeel bij de Landskoepokinrichting en het daaraan verbonden Instituut-Pasteur te Bandoeng	28 907	35 046	52 796	37 800	50 000	43 300	44 800
	d.	Standplaatstoelagen van het personeel bij de Landskoepokinrichting en het daaraan verbonden Instituut-Pasteur te Bandoeng...					5 000	5 200	5 200
	e.	Verdere uitgaven voor de Landskoepokinrichting en het daaraan verbonden Instituut-Pasteur te Bandoeng	522	46 384	74 103	73 000	75 000	74 300	74 300
	f.	Verdere uitgaven ter voorkoming en bestrijding van pest, cholera, gele koorts, typhus, pokken, dyphtheritis, bacillaire dysenterie, influenza en andere besmettelijke ziekten, voor zoover niet elders uitgetrokken	292 724	192 875	109 575	148 600	155 600 600	275 600 700	250 000 400
	g.	Overgangsinkomsten B. B. L. 1925.							
584		Maatregelen ter bestrijding van volksziekten.							
	a.	Bijdragen voor bijzondere inrichtingen voor de verpleging van tuberculosen	89 658	32 757	60 000	150 000	92 100	150 000	150 000
	b.	Bijdragen voor bijzondere melaatschengestichten en verdere uitgaven voor de bestrijding van lepra	324 669	268 351	340 800	576 640	550 000	400 000	500 000
	c.	Uitgaven ter bestrijding van malaria, tuberculose, mijnwormziekte, amoeben dysenterie, geslachtsziekten en andere volksziekten	72 150	35 551	27 370	80 000	100 000	200 000	200 000
585		Personeel van de gouvernementse centrale burgerlijke en andere burgerlijke ziekeninrichtingen, krankzinnigengestichten en andere geneeskundige instellingen.							
	a.	Bezoldigingen en toelagen van het personeel, alsmede schrijffloonen bij de gouvernementse centrale burgerlijke ziekeninrichtingen te Weltevreden, Semarang en Soerabaja	146 950	157 805	186 410	250 600	269 000	352 000	376 400
	b.	Standplaatstoelagen van het personeel bij de gouvernementse centrale burgerlijke ziekeninrichtingen te Weltevreden, Semarang en Soerabaja					9 000	25 000	12 000
	c.	Bezoldigingen en toelagen van het personeel bij de andere gouvernementse burgerlijke ziekeninrichtingen en bij de poliklinieken voor de bevolking	125 454	113 165	96 450	110 000	95 500	156 000	156 000

Onderaf-deeling.	Onderdeel	OMSCHRIJVING.	1921.	1922.	1923.	1924.	1925. (Voorloopige opgaaf).	1926. (raming).	1927. (raming).
585	d.	Standplaatstoelagen van het personeel bij de andere gouvernements-burgerlijke ziekeninrichtingen en bij de poliklinieken voor de bevolking					500	5 000	2 000
	e.	Bezoldigingen en toelagen van het personeel, alsmede schrijffloonen bij de krankzinnigengestichten te Buitenzorg, Magelang, Lawang en Sabang	585 444	402 851	445 274	571 000	584 000	770 850	777 800
	f.	Standplaatstoelagen van het personeel bij de krankzinnigengestichten te Buitenzorg, Magelang, Lawang en Sabang					4 500	5 455	5 000
	g.	Bezoldigingen en toelagen van het personeel, alsmede schrijffloonen bij de doorgangshuizen voor krankzinnigen op Java en Madoera	41 070	45 806	44 905	65 000	71 000	161 000	169 600
	h.	Standplaatstoelagen van het personeel bij de doorgangshuizen voor krankzinnigen op Java en Madoera					2 500	8 000	5 525
	i.	Bezoldigingen en toelagen van het personeel bij de verplegingstehuizen voor krankzinnigen in de Buitengewesten			4 910	7 720	12 700	40 100	40 100
	j.	Standplaatstoelagen van het personeel bij de verplegingstehuizen voor krankzinnigen in de Buitengewesten					500	1 000	500
	k.	Bezoldigingen en toelagen van het personeel bij het geneeskundig laboratorium te Weltevreden ...	45 822	59 470	42 580	58 600	60 000	60 900	65 500
	l.	Standplaatstoelagen van het personeel bij het geneeskundig laboratorium te Weltevreden					5 500	4 000	4 000
	m.	Bezoldigingen van het personeel bij het Koningin-Wilhelminagasthuis voor ooglijders te Bandoeng	12 980	14 380	14 910	14 910	19 000	21 000	21 000
	n.	Standplaatstoelagen van het personeel bij het Koningin-Wilhelminagasthuis voor ooglijders te Bandoeng					1 000	1 000	1 000
	o.	Overgangsinkomsten B. B. L. 1925.					5 000	5 600	5 000
586		Verdere uitgaven voor de Gouvernementscentrale burgerlijke en andere burgerlijke ziekeninrichtingen, krankzinnigengestichten en andere geneeskundige instellingen.							
	a.	Kosten van verpleging in en verdere uitgaven voor de gouvernementscentrale burgerlijke ziekeninrichtingen te Weltevreden, Semarang en Soerabaja	1 562 745	1 057 541	847 572	850 000	850 000	865 000	844 500
	b.	Kosten van verpleging in en verdere uitgaven voor de andere gouvernements-burgerlijke ziekeninrichtingen en de poliklinieken voor de bevolking	1 747 546	988 507	561 550	485 000	450 000	650 000	560 000

Onderaf-deeling	Onderdeel	OMSCHRIJVING.	1921.	1922.	1923.	1924.	1925. (Voorloopige opgaaf).	1926. (raming).	1927. (raming).
der begrooting voor 1927.									
586	c.	Kosten van verpleging in en verdere uitgaven voor de krankzinnigengestichten te Buitenzorg, Magelang, Lawang en Sabang...	2 040 540	1 484 707	1 037 710	1 000 000	1 000 000	1 088 400	1 103 000
	d.	Kosten van verpleging in en verdere uitgaven voor de door-gangshuizen voor krankzinnigen op Java en Madoera	155 590	151 732	136 970	105 000	150 000	220 000	185 600
	e.	Kosten van verpleging in en verdere uitgaven voor de verplegingstehuizen voor krankzinnigen in de Buitengewesten ...		500	4 948	13 600	25 000	41 200	41 200
	f.	Aankoop van hulpmiddelen ten dienste van het geneeskundig laboratorium te Weltevreden, zoomede onderhoud van de erven en verdere uitgaven	98 456	30 170	48 706	41 000	60 000	54 000	54 000
	g.	Onderhoud van den inventaris van het Koningin-Wilhelmina-gasthuis voor ooglijders te Bandoeng, voeding voor personeel en verpleegden, bewassing, verlichting, schrijfbehoeften en verdere uitgaven	24 446	16 638	15 290	15 600	16 200	17 000	17 600
587		Ondersteuning van bijzondere ziekenzorg voor zoover niet elders uitgetrokken.							
	a.	Bijdragen voor bijzondere ziekeninrichtingen en ziekeninrichtingen van gebiedsdeelen met eigen middelen	1 980 706	1 602 359	1 489 780	1 506 000	1 500 000	1 556 000	1 556 000
	b.	Bijdragen ten behoeve van herstellingsoorden voor zieke en zwakke kinderen			15 815	niets.	8 000	100 000	70 000
	c.	Bijdragen voor de vereeniging „Zendingsonderneming” te Temanggoeng voor de verzorging van zwakzinnigen	10 033	10 619	590	11 500	6 600	11 000	11 000
588		Personeel ter bestrijding en voorkoming van de pest.							
	a.	Bezoldigingen, voorloopige bezoldigingen, toelagen en belooningen van het personeel, werkzaam bij het centraal kantoor en de laboratoria	71 650	104 554	58 020	46 400	47 000	40 400	40 400
	b.	Bezoldigingen, voorloopige bezoldigingen, toelagen en belooningen van het personeel, werkzaam bij het woningtoezicht en den ontsmettingsdienst	198 988	190 380	210 720	136 500	200 000	258 800	270 300
	c.	Bezoldigingen, voorloopige bezoldigingen, toelagen en belooningen van het personeel, werkzaam bij den inlichtings- en klinischen dienst	215 772	189 641	197 720	184 000	179 000	177 100	181 900
	d.	Bezoldigingen, voorloopige bezoldigingen, toelagen en belooningen van het personeel, werkzaam bij den automobielvervoer-dienst	56 043	27 950	34 950	55 500	40 000	52 000	52 000

deeling	Onderdeel	OMSCHRIJVING.	1921.	1922.	1923.	1924.	1925. (Voorloopige opgaaf).	1926. (raming).	1927. (raming).
588	e.	Bezoldigingen, voorloopige bezoldigingen, toelagen en belooningen van het personeel, werkzaam bij den dienst der woningverbetering	220 947	333 223	380 363	336 000	330 000	209 600	186 900
589		Verdere uitgaven ter bestrijding en voorkoming van de pest.							
	a.	Verdere uitgaven in verband met het centraal kantoor en de laboratoria	20 263	3 464	15 410	15 300	16 000	16 000	13 400
	b.	Verdere uitgaven in verband met het woningtoezicht en den ont-smettingsdienst	22 748	22 385	4 332	2 000	5 000	2 700	2 700
	c.	Verdere uitgaven in verband met den inlichtings- en klinischen dienst, en de afzonderings- en verplaatsingsmaatregelen	108 008	78 830	62 630	78 000	130 000	110 800	114 600
	d.	Verdere uitgaven in verband met den automobielvervoerdienst ...	237 927	37 393	40 860	25 000	49 000	32 000	47 000
	e.	Verdere uitgaven in verband met den dienst der woningverbetering	139 660	303 991	23 170	19 500	60 000	26 300	24 700
590		Voorschotten en verdere uitgaven voor de woningverbetering in verband met de pestbestrijding.							
	a.	Voorschotten aan de bevolking in materialen	1 633 696	1 017 303	925 780	734 000	800 000	1 330 000	1 380 000
	b.	Arbeidsloonen						200 000	170 000
590A		Tegemoetkoming aan landsdienaren in de kosten van geneeskundige behandeling							Memorie
590B		Toekenning van gratificaties op den voet der B. B. L. 1925							Memorie
591		Toeslag op de inkomsten van het daarvoor in aanmerking komend personeel in sommige buitengewesten wegens heerschende duurte als gevolg van de hooge rubberprijzen ..							50 000
592		Voorschotten op bezoldiging of andere inkomsten			1 163 220	1 160 000	1 180 000	1 000 000	1 130 000
593		Vervoer van goederen van de algemeene pakhuizen naar de onder het Departement van Onderwijs en Eeredienst behoorende instellingen					15 000	5 000	13 000
594		Verrekening ten bate van het Departement van Justitie van den arbeid verricht door veroordeelden ten behoeve van den dienst der Volksgezondheid ..				25 000	32 000	70 000	30 000

Onderaf- deeling	Onderdeel	OMSCHRIJVING.	1921.	1922.	1925.	1924.	1925. (Voor- loopige opgaaf.)	1926. (raming).	1927. (raming).
395		Verrekening met het Departement der Burgelijke Openbare Werken wegens uitgaven voor onderhoud en herstelling van gebouwen							
	a.	Gebouwen betreffende den Dienst der volksgezondheid				(1) 2 153 000	101 500	120 000	120 000
	b.	Gebouwen betreffende andere diensten					370 000	425 000	425 000
396		Verrekening met het Departement der Burgelijke Openbare Werken wegens uitgaven voor vernieuwingen van gebouwen en nieuwe werken ..							
	a.	Gebouwen betreffende den dienst der Volksgezondheid					500 000	500 000	700 000
	b.	Gebouwen betreffende andere diensten					655 000	685 000	935 000
397		Verrekening met het Departement der Burgelijke Openbare Werken wegens uitgaven voor grond- en lokaalhuur							
	a.	Perceelen betrokken door den dienst der volksgezondheid				(2) 500 000	20 850	50 000	50 000
	b.	Perceelen betrokken door andere diensten					172 000	150 000	147 000
398		Verrekening van binnenlandsche diensttelegrammen	97 875	91 502	91 021	97 000	125 000	96 500	127 000
399		Verrekening van de door de Landsdrukkerij geleverde periodieken en gedrukten en in de Javasche Courant geplaatste advertentiën voor zoover deze uitgaven niet elders zijn onder te brengen				500	800	500	500
399 A		Verrekening van de kosten der door den Topografischen Dienst verrichte werkzaamheden.	71 200	77 200	50 951	59 000	55 000	64 940	70 000
399 B		Verrekening met het Departement van Oorlog, van het aandeel in de uitgaven ten behoeve van de algemeene pakhuizen					8 000	Memorie	15 000
399 C		Verrekening ten bate van het Departement van Oorlog van verpleeg- en begrafenis-kisten				555 000	530 000	286 400	560 000
399 D		Verrekening betreffende afgesloten diensten (onvoorzien uitgaven)					200 000	75 000	75 000
399 E		Andere onvoorzien uitgaven	59 251	114 198	115 000	115 000	150 000	75 000	75 000

(1) Met inbegrip van de uitgaven bedoeld bij ond.afd. 596, onderdeelen a en b.

(2) Met inbegrip van de verrekening der uitgaven wegens huishuur vergoeding.

Uitgave- deeling.	Onderdeel.	OMSCHRIJVING.	1921.	1922.	1923.	1924.	1925. (Voor- loopige opgaaf).	1926. (raming).	1927. (raming).
		AFDEELING VI.							
		Departement van Landbouw, Nij- verheid en Handel.							
01		Personeel van het departement.							
	a.	Bezoldigingen en ambtstoelagen van den directeur, den onderdirecteur, den secretaris en de verdere ambtenaren	234 841	242 125	225 045	221 490	241 405	269 275	282 625
	b.	Standplaatstoelagen aan den directeur, den onderdirecteur, den secretaris en de verdere ambtenaren					6 985	7 655	8 902
	c.	Bezoldigingen van de adjunct-commiezen, de klerken en het minder personeel, alsmede schrijffoonen	54 448	61 522	65 509	64 908	67 768	76 416	80 948
	d.	Standplaatstoelagen aan de adjunct-commiezen, de klerken en het minder personeel					1 455	1 550	2 100
	e.	Bezoldigingen van het personeel van de boekerij en de fotografische inrichting	25 459	34 375	33 945	16 882	14 997	15 984	15 845
	f.	Standplaatstoelagen aan het personeel van de boekerij en de fotografische inrichting					405	84	718
	g.	Overgangsinkomsten B. B. L. 1925.					1 878	1 290	250
02		Verdere uitgaven voor het departement.							
	a.	Kantoorkosten	24 765	13 941	7 275	11 968	14 629	15 000	15 000
	b.	Verdere kosten van boekerij, fotografische inrichting en uitgave van werken	53 509	41 275	41 292	47 250	50 881	42 540	42 540
05		Personeel voor de natuurwetenschappelijke zaken.							
	a.	Bezoldiging en ambtstoelagen van den directeur van 's Lands plantentuin, belast met de leiding der natuurwetenschappelijke zaken en verder personeel	36 082	54 572	20 406	20 420	23 904	23 876	25 652
	b.	Standplaatstoelagen aan den directeur van 's Lands plantentuin, belast met de leiding der natuurwetenschappelijke zaken en verder personeel					295	525	525
	c.	Bezoldiging van het personeel van het herbarium en museum voor systematische botanie	61 467	58 050	85 175	81 612	55 550	58 815	63 255
	d.	Standplaatstoelagen aan het personeel van het herbarium en museum voor systematische botanie					1 504	1 550	1 900
	e.	Bezoldiging van het personeel bij de botanische laboratoria van 's Lands plantentuin	10 560	14 010	13 990	14 072	8 981	13 944	13 957
	f.	Standplaatstoelagen aan het personeel van de botanische laboratoria van 's Lands plantentuin.					290	516	527

Onderaf-deeling	Onderdeel	OMSCHRIJVING.	1921.	1922.	1923.	1924.	1925. (Voorloopige opgaaf).	1926. (raming).	1927. (raming)
		der begrooting voor 1927.							
603	g.	Bezoldiging van het personeel van den botanischen tuin en bergtuin	18 280	21 140	21 495	22 855	26 585	24 890	27 35
	h.	Standplaatstoelagen aan het personeel van den botanischen tuin en bergtuin					729	490	76
	i.	Bezoldiging van het personeel van het zoölogisch museum en laboratorium te Buitenzorg	54 670	55 070	56 555	58 960	40 458	41 555	45 16
	j.	Standplaatstoelagen aan het personeel van het zoölogisch museum en laboratorium te Buitenzorg.					1 517	1 435	1 47
	k.	Bezoldiging van het personeel van het laboratorium voor het onderzoek der zee	26 755	24 080	16 800	17 815	17 855	26 565	26 25
	l.	Standplaatstoelagen aan het personeel van het laboratorium voor het onderzoek der zee					648	680	70
	m.	Bezoldiging van het personeel van het phytochemisch laboratorium	6 760	12 840	5 650	480		Memorie.	Memorie
	n.	Standplaatstoelagen aan het personeel van het phytochemisch laboratorium						Memorie.	Memorie
	o.	Bezoldiging van het personeel van het kantoor voor het bijeenbrengen van onderwijsverzamelingen						Memorie.	Memorie
	p.	Standplaatstoelagen aan het personeel van het kantoor voor het bijeenbrengen van onderwijsverzamelingen						Memorie.	Memorie
	q.	Overgangsinkomsten B. B. L. 1925.					5 285	5 246	1 26
604		Verdere uitgaven voor de natuurwetenschappelijke zaken.							
	a.	Kantoorbehoefden en verdere uitgaven	5 050	6 100	8 250	5 510	2 900	5 400	3 40
	b.	Herbarium en museum voor systematische botanie	9 950	8 819	9 524	8 099	4 995	4 500	4 50
	c.	Botanische laboratoria van 's Lands plantentuin	2 919	2 952	2 896	2 482	1 800	1 800	1 80
	d.	Botanische tuin en bergtuin	41 077	25 692	51 515	21 885	18 549	20 552	22 55
	e.	Zoölogisch museum en laboratorium te Buitenzorg	6 496	5 577	4 971	4 664	5 485	5 500	5 50
	f.	Laboratorium voor het onderzoek der zee	127 251	95 489	61 255	49 855	50 700	42 108	59 10
	g.	Phytochemisch laboratorium	1 040	1 199	880	88	100	100	10
	h.	Kantoor voor het bijeenbrengen van onderwijsverzamelingen ..						Memorie.	Memorie
	i.	Uitgaven ter bevordering der natuurwetenschappen in het algemeen	2 785	64 654	2 000	12 000		1 000	1 00
605		Personeel voor het instituut voor plantenziekten.							
	a.	Bezoldiging van den directeur en het kantoorpersoneel	16 895	16 857	15 511	16 971	18 210	18 527	17 07
	b.	Standplaatstoelagen aan den directeur en het kantoorpersoneel ...					500	550	56
	c.	Bezoldiging van het personeel van het zoölogisch laboratorium ...	58 550	42 874	58 759	57 152	44 549	48 585	48 75
	d.	Standplaatstoelagen aan het personeel van het zoölogisch laboratorium					904	1 299	1 08

Onderaf-deeling	Onderdeel	OMSCHRIJVING.	1921.	1922.	1923.	1924.	1925. (Voor- loopige opgaal).	1926. (raming).	1927. (raming).
der begrooting voor 1927.									
605	e.	Bezoldiging van het personeel van het botanisch laboratorium.	26 565	18 660	8 058	7 957	9 075	10 140	10 815
	f.	Standplaatstoelagen aan het personeel van het botanisch laboratorium					67	75	116
	g.	Bezoldiging van het personeel van den keuringsdienst						10 250	10 500
	h.	Standplaatstoelagen aan het personeel van den keuringsdienst.						Memorie.	500
	i.	Overgangsinkomsten B. B. L. 1925.					282	285	155
606		Verdere uitgaven voor het instituut voor plantenziekten.							
	a.	Kantoor	1 500	2 000	1 876	2 000	1 200	1 200	2 000
	b.	Zoölogisch laboratorium	11 195	7 487	9 587	15 701	9 598	7 860	7 860
	c.	Botanisch laboratorium	9 503	8 524	5 807	6 101	5 000	5 500	5 500
	d.	Keuringsdienst						1 600	1 600
	e.	Maatregelen tot bestrijding of voorkoming van plantenziekten of schadelijke dieren	6 255	5 215	1 260	512	1 069	2 000	2 000
607		Personeel van het algemeen proefstation voor den landbouw.							
	a.	Bezoldigingen van den directeur van het algemeen proefstation voor den landbouw en van het kantoorpersoneel	6 740	16 870	18 000	17 808	18 850	19 580	19 500
	b.	Standplaatstoelagen aan den directeur van het algemeen proefstation voor den landbouw en aan het kantoorpersoneel					585	420	420
	c.	Bezoldiging van het personeel van het laboratorium voor bodemkundig onderzoek	25 635	51 805	29 720	27 564	27 729	51 564	52 919
	d.	Standplaatstoelagen aan het personeel van het laboratorium voor bodemkundig onderzoek					705	888	927
	e.	Bezoldiging van het personeel van het microbiologisch laboratorium	10 180	9 080	10 500	7 219	6 992	10 419	11 619
	f.	Standplaatstoelagen aan het personeel van het microbiologisch laboratorium					190	520	520
	g.	Bezoldiging van het personeel van het scheikundig laboratorium	12 540	9 685	16 100	22 040	26 435	26 790	29 505
	h.	Standplaatstoelagen aan het personeel van het scheikundig laboratorium					928	1 005	1 056
	i.	Bezoldiging van het personeel van het plantkundig laboratorium.	16 000	16 800	15 550	11 000	11 800	12 500	12 500
	j.	Standplaatstoelagen aan het personeel van het plantkundig laboratorium					275	500	500
	k.	Bezoldiging van het personeel van de landbouwkundige onderafdeeling					6 500	19 150	16 800
	l.	Standplaatstoelagen aan het personeel van de landbouwkundige onderafdeeling					70	600	500
	m.	Bezoldiging van het personeel voor de zaadteelt van overjarige gewassen	45 551	59 692	58 290	26 589	25 698	25 370	58 150

Onderaf- deeling.	Onderdeel.	OMSCHRIJVING.	1921.	1922.	1923.	1924.	1925. (Voor- loopige opgaaf).	1926. (raming).	1927. (raming).
607	n	Standplaatstoelage aan het personeel voor de zaadteelt van overjarige gewassen					590	600	840
	o.	Bezoldiging van het personeel voor de zaadteelt van eenjarige gewassen	12 300	17 450	32 400	24 200	31 730	32 400	32 880
	p.	Standplaatstoelage aan het personeel voor de zaadteelt van eenjarige gewassen					630	600	600
	q.	Bezoldiging van het personeel voor de weerkundige waarnemingen	5 600	845	840	840	1 170	1 200	1 200
	r.	Standplaatstoelage aan het personeel voor de weerkundige waarnemingen					53	60	60
	s.	Overgangsinkomsten B. B. L. 1925.					1 681	1 845	600
608		Verdere uitgaven voor het algemeen proefstation voor den landbouw.							
	a.	Kantoorbehoefden	900	1 450	1 515	1 275	1 200	1 200	1 200
	b.	Laboratorium voor bodemkundig onderzoek	5 955	2 881	2 741	2 558	2 338	2 538	2 800
	c.	Microbiologisch laboratorium	1 650	1 386	1 640	1 400	1 400	1 400	1 400
	d.	Scheikundig laboratorium	2 652	2 482	5 447	5 910	4 000	4 000	4 000
	e.	Plantkundig laboratorium	1 100	1 100	1 100	905	1 200	1 200	1 200
	f.	Landbouwkundige onderafdeeling.					5 000	5 000	5 000
	g.	Zaadteelt van overjarige gewassen	111 189	106 990	101 734	76 320	116 045	96 000	130 000
	h.	Zaadteelt van eenjarige gewassen.	25 000	65 588	57 255	25 686	21 942	22 000	21 520
	i.	Weerkundige waarnemingen	1 200	500	500	485	518	500	500
609		Personeel van de afdeling voor landbouweconomie.							
	a.	Bezoldiging van het hoofd en het verder personeel	16 574	21 310	18 595	15 070	5 540	15 000	15 180
	b.	Standplaatstoelage aan het hoofd en het verder personeel					53	60	69
	c.	Overgangsinkomsten B. B. L. 1925.						Memorie.	Memorie.
610		Verdere uitgaven voor de afdeling voor landbouweconomie ...	2 207	5 850	1 997	1 246	958	2 500	2 500
611		Personeel van het veeartsenijkundig instituut.							
	a.	Bezoldiging van den directeur en verder personeel	25 115	41 555	49 185	46 021	56 695	71 497	91 455
	b.	Standplaatstoelage aan den directeur en het verder personeel.					892	884	1 480
	c.	Overgangsinkomsten B. B. L. 1925.					492	645	450
612		Verdere uitgaven voor het veeartsenijkundig instituut	17 455	23 286	29 530	31 450	43 568	56 000	52 500
613		Personeel van de Nederlandsch-Indische veeartsenschool.							
	a.	Bezoldiging van den directeur en het verder personeel	56 970	59 607	47 471	49 925	59 755	71 509	88 512
	b.	Standplaatstoelage aan den directeur en het verder personeel ...					2 088	2 400	2 451
	c.	Overgangsinkomsten B. B. L. 1925.					779	810	561
614		Verdere uitgaven voor de Nederlandsch-Indische veeartsenschool.	54 182	57 559	57 720	52 018	55 168	48 905	40 150

Onderdeel.	OMSCHRIJVING.	1921.	1922.	1923.	1924.	1925. (Voorloopige opgaaf).	1926. (raming)	1927. (raming).
515	Personeel van de afdeeling landbouw.							
a.	Bezoldiging van het hoofd en het verder personeel	425 257	465 345	471 799	517 410	664 609	780 940	850 980
b.	Standplaatstoelage aan het hoofd en het verder personeel					12 505	15 625	15 625
c.	Overgangsinkomsten B. B. L. 1925.					1 855	2 050	2 050
516	Verdere uitgaven voor de afdeeling landbouw	629 298	567 562	550 338	258 401	553 596	588 550	487 800
517	Personeelsuitgaven voor de maatregelen op landbouwkundig gebied ter verbetering van den toestand in de Tjihea-vlakte (regentschap Tjiandjoer, residentie West-Priangan, provincie West-Java)	1 200	7 200	7 200	7 200	8 400	8 400	8 400
518	Verdere uitgaven voor de maatregelen op landbouwkundig gebied ter verbetering van den toestand in de Tjiheavlakte (regentschap Tjiandjoer, residentie West-Priangan, provincie West-Java)	94 507	81 275	53 467	49 192	54 516	53 700	53 000
519	Personeelsuitgaven voor de opleiding voor land-, tuin- en boschbouw.							
a.	Bezoldiging van den directeur en het verder personeel bij de middelbare landbouwschool ...	59 210	55 825	55 225	49 745	48 679	47 690	72 285
b.	Standplaatstoelage aan den directeur en het verder personeel bij de middelbare landbouwschool.					1 322	1 445	2 566
c.	Bezoldiging van den directeur en het verder personeel bij de cultuurschool te Soekaboemi ..	76 850	68 940	65 366	51 550	55 020	63 445	75 570
d.	Standplaatstoelage aan den directeur en het verder personeel bij de cultuurschool te Soekaboemi.					150	Memorie.	300
e.	Bezoldiging van den directeur en het verder personeel bij de cultuurschool te Malang	69 390	84 555	91 265	69 100	66 665	66 540	78 060
f.	Standplaatstoelage aan den directeur en het verder personeel bij de cultuurschool te Malang.					5 622	5 758	4 550
g.	Overgangsinkomsten B. B. L. 1925.					1 401	825	1 242
20	Verdere uitgaven voor de opleiding voor land-, tuin- en boschbouw.							
a.	Middelbare landbouwschool	42 826	57 981	55 529	41 019	51 211	29 010	28 450
b.	Cultuurschool te Soekaboemi	20 052	17 049	28 550	17 497	12 254	10 000	10 000
c.	Cultuurschool te Malang	45 560	48 205	44 698	35 157	18 765	15 850	50 650
21	's Lands kina-onderneming.							
a.	Exploitatieuitgaven	520 250	507 126	512 062	278 979	280 146	291 800	314 100
b.	Kapitaalsuitgaven		12 185	12 662	14 284	5 347	95 000	150 500
22	Personeel van het aan 's Lands kina-onderneming verbonden kina-proefstation.							
a.	Bezoldigingen van het personeel.	23 250	14 914	18 000	19 500	14 025	18 200	19 400
b.	Standplaatstoelagen aan het personeel						600	Memorie.
c.	Overgangsinkomsten B. B. L. 1925					2 475	2 100	1 500

Onderaf- deeling.	Onderdeel.	OMSCHRIJVING.	1921.	1922.	1923.	1924.	1925. (Voor- loopige opgaal).	1926. (raming).	1927. (raming).
623		's Lands eaoutchoue be- drijf.							
	a.	Exploitatieuitgaven	2 434 375	1 756 751	1 714 120	1 960 364	2 327 550	2 502 516	3 040 578
	b.	Kapitaalsuitgaven	1 010 060	788 044	665 506	485 420	647 650	572 484	965 101
624		Personeel van het bosch- wezen.							
	a.	Bezoldigingen van den Hoofd- inspecteur en het verder perso- neel	3 419 139	3 508 915	3 330 528	3 394 284	3 615 547	3 940 148	4 305 790
	b.	Standplaatstoelage aan den Hoofd- inspecteur en het verder per- soneel					52 797	56 480	44 269
	c.	Overgangsinkomsten B. B. L. 1925.					40 545	55 526	14 466
625		Verdere uitgaven voor het bosch- wezen	11 280 954	5 275 185	4 486 580	5 057 002	6 971 569	7 468 588	8 592 390
626		Vischerij. Uitgaven in verband met de pa- relvisserij	2 540	1 250		207		5 350	3 350
627		Personeel van den bur- gerlijken veeartsenij- kundigendienst.							
	a.	Bezoldigingen van het hoofd en van het verder personeel voor den burgerlijken veeartsenij- kundigen dienst, alsmede schrijffloonen en beloningen voor buitengewone werkzaam- heden	555 865	618 224	653 700	651 500	689 081	766 172	832 275
	b.	Standplaatstoelagen aan het hoofd en het personeel voor den bur- gerlijken veeartsenijkundigen dienst					13 895	14 500	17 157
	c.	Overgangsinkomsten B. B. L. 1925.					909	458	Memorie.
628		Verdere uitgaven voor den burgerlijken vee- artsenijkundigen dienst.							
	a.	Kantoor- en lokaalbehoefden, te- lefoonaansluitingen, boekwer- ken en tijdschriften; gereed- schappen en benodigdheden ...	46 640	41 580	28 562	26 106	29 749	26 600	25 700
	b.	Bijdrage aan de vereeniging tot bevordering van veeartsenij- kunde in Nederlandsch-Indië ...	800	800	800	800	800	800	800
	c.	Uitgaven ter bevordering van de veeteelt	942 417	406 525	256 729	182 294	279 526	550 840	550 858
	d.	Uitgaven in verband met de keu- ring van vee en vleesch en de inning der keurloonen	1 407	1 685	1 554	2 500	2 650	3 000	3 000
	e.	Uitgaven in verband met de be- lasting op honden, maatregelen tegen hondsdolheid, kosten van behandeling bij de instelling Pasteur te Bandoeng wegens bij dienstverrichtingen opgedane besmetting met smetstof van hondsdolheid	29 172	52 568	18 200	19 916	23 901	27 000	27 000
	f.	Uitgaven in verband met de be- strijding van besmettelijke veeziekten	146 155	125 645	80 606	79 181	89 055	98 900	98 900

Onderaf- deeling	Onderdeel	OMSCHRIJVING.	1921.	1922.	1923.	1924.	1925. (Voor- loopige opgaaf.)	1926 (raming).	1927. (raming).
629		Personeelsuitgaven voor de afdeling nijverheid.							
	a.	Bezoldigingen van het hoofd en van het personeel op diens kantoor en laboratorium en verdere algemeene uitgaven	40 970	36 984	35 601	36 357	36 853	49 238	58 950
	b.	Standplaatstoelage aan het hoofd en het personeel op diens kantoor					1 065	905	1 470
	c.	Bezoldigingen van het personeel bij de onderafdeeling landbouwnijverheid, keramische nijverheid e.a.	29 550	36 000	33 696	25 552	21 443	35 950	30 150
	d.	Standplaatstoelage aan het personeel bij de onderafdeeling landbouwnijverheid, keramische nijverheid e.a.					798	870	920
	e.	Bezoldigingen van het personeel bij de onderafdeeling textielnijverheid en vezelstoffen	9 000	22 500	19 500	15 900	16 294	55 280	42 720
	f.	Standplaatstoelage aan het personeel bij de onderafdeeling textielnijverheid en vezelstoffen e.a.					825	1 200	1 320
	g.	Bezoldigingen van het personeel bij het analyse-laboratorium ...	40 390	43 700	46 559	45 800	49 745	43 394	58 195
	h.	Standplaatstoelage aan het personeel bij het analyse-laboratorium					1 209	1 065	672
	i.	Overgangsinkomsten B. B. L. 1925.					4 945	4 560	2 870
650		Verdere uitgaven voor de afdeling nijverheid.							
	a.	Kantoor en laboratorium van het hoofd	14 998	12 579	8 018	5 885	4 425	10 050	14 250
	b.	Onderafdeeling landbouwnijverheid, keramische nijverheid e.a.	4 403	2 740	2 820	2 758	1 447	4 100	4 100
	c.	Onderafdeeling textielnijverheid en vezelstoffen e.a.			32 856	20 185	47 248	55 700	33 700
	d.	Analyse-laboratorium	11 358	6 533	7 571	6 536	6 993	7 000	9 000
	e.	Aanschaffing van werktuigen en verdere benodigdheden voor proefinrichtingen	20 219	19 297	6 647	5 449	4 067	10 000	10 000
651		Ondersteuning van nijverheids-ondernemingen	70 947		487 451	796 734	554 729	150 000	Memorie.
652		Bijdrage aan de vereeniging „Nederlandsch-Indische Jaarbeurs”.	12 000	6 000	6 000	6 000	6 000	6 000	6 000
653		Personeel van het centraal kantoor voor de statistiek.							
	a.	Bezoldigingen van het hoofd en het verder personeel	37 531	59 710	66 400	94 345	246 548	458 014	425 222
	b.	Standplaatstoelage aan het hoofd en het verder personeel.					8 608	24 500	24 015
	c.	Overgangsinkomsten B. B. L. 1925.					8 325	6 118	6 847
654		Verdere uitgaven voor het centraalkantoor voor de statistiek.	31 815	13 865	11 145	14 447	281 541	95 610	115 977
655		Personeel van het IJkwezen.							
	a.	Bezoldigingen van het hoofd en het verder personeel	18 562	21 350	33 660	43 917	70 372	120 044	134 515
	b.	Standplaatstoelage aan het hoofd en het verder personeel					3 530	9 205	7 580
	c.	Overgangsinkomsten B. B. L. 1925.					593	300	Memorie.

Onderaf- deeling.	Onderdeel	OMSCHRIJVING.	1921.	1922.	1923.	1924.	1925. (Voor- loopige opgaaf).	1926. (raming).	1927. (raming).
der begrooting voor 1927.									
636		Verdere uitgaven voor het IJk- wezen	4 184	4 007	9 036	10 189	12 558	25 270	28 292
637		Personeelsuitgaven voor handel.							
	a.	Bezoldigingen en toelagen van het hoofd van de afdeling handel en van het personeel op diens kantoor	66 889	57 988	56 555	55 169	40 219	47 845	48 651
	b.	Standplaatstoelage aan het hoofd en het personeel op diens kan- toor					1 064	1 295	1 422
	c.	Bezoldiging van het personeel van het museum en informatiekantoor voor economische botanie.	17 468	15 068	15 168	18 168	17 538	19 258	17 898
	d.	Standplaatstoelage aan het perso- neel van het museum en infor- matie kantoor voor economische botanie					708	841	542
	e.	Overgangsinkomsten B. B. L. 1925.					585	900	Memorie.
638		Verdere uitgaven voor han- del.							
	a.	Uitgaven, kantoor- en lokaalbe- hoefden en informaticantoor	109 965	87 995	101 905	40 293	25 264	50 400	50 400
	b.	Musieken en informatiekantoor voor economische botanie	19 227	8 402	2 649	1 157	1 741	3 250	3 250
	c.	Tegemoetkoming aan de secreta- rissen der kamers van koophan- del en nijverheid, schrijfloonen, kantoorbehoefden en andere kleine uitgaven	6 000	4 800	4 800	6 000	4 800	6 000	6 000
639		Personeel van den Indi- schen Centralen Aans- chaffingsdienst.							
	a.	Bezoldiging van het hoofd en het verder personeel	116 450	145 520	155 558	142 407	162 218	218 724	225 015
	b.	Standplaatstoelage aan het hoofd en het verder personeel					5 606	6 859	9 272
	c.	Overgangsinkomsten B. B. L. 1925.					2 507	1 850	2 612
640		Verdere uitgaven voor den Indi- schen Centralen Aanschaffings- dienst	52 471	21 418	21 540	21 810	25 621	24 000	54 000
641		Toeslag op de inkomsten van het daarvoor in aanmerking komend personeel in sommige buitenge- westen wegens heerschende duurte als gevolg van de hooge rubberprijzen voor zoover niet bedrijfswijze afzonderlijk uit- getrokken					55	Memorie.	Memorie.
642		Tegemoetkoming aan Landsdie- naren in de kosten van genees- kundige behandeling							Memorie.
643		Toekenning van gratificatiën op den voet der B. B. L. 1925 ...							Memorie.
644		Voorschotten op bezoldiging of andere inkomsten			354 458	358 579	452 494	350 000	350 000

deeling. Onderdeel	OMSCHRIJVING.	1921.	1922.	1925.	1924.	1925. (Voor- loopige opgaaf).	1926. (raming)	1927. (raming).
45	Kosten van vervoer van goederen in Indië, voor zoover deze uitgaven niet reschtstreeks verrekend worden met de onder dit departement ressorteerende bedrijven					5 000	5 000	5 000
46	Verrekening met het departement der Burgerlijke Openbare Werken wegens uitgaven voor onderhoud en herstelling van gebouwen, alsmede voor vernieuwing en nieuwe werken ..				54 487	61 500	41 805	41 800
47	Verrekening met het departement der Burgerlijke Openbare Werken wegens uitgaven voor grond- en lokaalhuur, alsmede verhuur van gebouwen				41 985	45 695	39 520	51 700
48	Verrekening van diensttelegrammen	48 589	19 105	18 701	16 509	20 507	16 500	21 000
49	Verrekening van de kosten der door den topografischen dienst verrichte werkzaamheden	11 100	12 100	6 808	8 715	11 157	67 180	26 000
50	Verrekening met het departement van Oorlog van het aandeel in de uitgaven ten behoeve van de algemeene pakhuizen, voor zoover deze uitgaven niet rechtstreeks verrekend worden met de onder dit departement ressorteerende bedrijven					574	Memorie.	50 000
51	Verrekening ten bate van ziekeninrichtingen van verpleeg- en begrafenis-kosten			3 725	1 541	2 000	5 000	2 000
52	Vereveningen betreffende afgesloten diensten (onvoorziene uitgaven)	67 997	105 024	165 886	87 685	5 152	1 000	1 000
55	Andere onvoorziene uitgaven					55 121	100 000	100 000

Onderaf- deeling.	Onderdeel	OMSCHRIJVING.	1921.	1922.	1923.	1924	1925. (Voor- loopige opgaaf).	1926. (raming).	1927. (raming).
		AFDEELING VII.							
		Departement der Burgerlijke Openbare Werken.							
701		Personeel van het departement.							
	a.	Bezoldigingen en toelage voor ambtskosten van den directeur, den secretaris en verdere ambtenaren	287 608	291 145	283 235	283 200	540 900	569 575	586 92
	b.	Standplaatstoelagen van den directeur, den secretaris en de verdere ambtenaren					16 500	21 370	21 57
	c.	Bezoldigingen van adjunct-commiezen redacteur, adjunct-commiezen, klerken, minder personeel alsmede schrijfloonen	96 580	79 576	69 950	82 600	75 100	91 940	101 07
	d.	Standplaatstoelagen van adjunct-commiezen redacteur, adjunct-commiezen, klerken en het minder personeel					3 103	4 084	4 08
	e.	Overgangsinkomsten B. B. L. 1925.					2 200	875	Memorie
702		Verdere uitgaven van het departement.							
	a.	Kantoorkosten, drukwerk en boekerij	52 659	50 194	24 148	26 900	28 000	24 000	29 00
	b.	Samenstelling en uitgaaf van het verslag der burgerlijke openbare werken en van andere bescheiden betreffende het departement	27 731	5 295	6 245	7 400	5 000	6 000	6 00
	c.	Uitgaven ten behoeve van eene inrichting voor het vervaardigen van lichtdrukken	4 057	1 168	552	900	900	2 000	2 00
703		Personeel van den waterstaat en de burgerlijke openbare werken met uitzondering van het personeel bedoeld bij onderafdeeling 717.							
	a.	Bezoldigingen van het hooger deskundig personeel bij den waterstaat en de burgerlijke openbare werken			5 517 154	5 255 100	5 788 900	5 608 560	5 726 62
	b.	Standplaatstoelagen van het hooger deskundig personeel bij den waterstaat en de burgerlijke openbare werken	5 345 893	5 296 089			196 000	79 600	79 60
	c.	Bezoldigingen van het lager personeel bij den waterstaat en de burgerlijke openbare werken ...			2 065 546	1 907 600	2 150 000	1 895 120	1 922 19
	d.	Standplaatstoelagen van het lager personeel bij den waterstaat en de burgerlijke openbare werken.					25 000	28 400	25 00
	e.	Bezoldigingen van het administratief personeel, daaronder begrepen klerken en bedienden bij de waterstaats- en irrigatiekantoren alsmede schrijfloonen	684 982	644 574	548 010	518 400	595 100	546 980	575 25
	f.	Standplaatstoelagen van het administratief personeel, daaronder begrepen klerken en bedienden bij de waterstaats- en irrigatiekantoren					16 000	16 500	14 50

Onderat- deeling.	Onderdeel	OMSCHRIJVING	1921.	1922.	1923.	1924.	1925. (Voor- loopige opgaaf)	1926. (raming).	1927. (raming).
703	a.	Bezoldigingen van het personeel gesteld ter beschikking van locale raden en zelfbesturende landschappen			5 300	6 000	21 300	Memorie.	Memorie.
	b.	Standplaatstoelagen van het personeel gesteld ter beschikking van locale raden en zelfbesturende landschappen					700	Memorie.	Memorie.
	i.	Bezoldigingen van het deskundig personeel voor de inventarisatie van en het toezicht op het groot-materieel			21 740	21 400	27 900	29 650	29 650
	j.	Standplaatstoelagen van het deskundig personeel voor de inventarisatie van en het toezicht op het groot-materieel					2 100	2 400	2 400
	k.	Overgangsinkomsten B. B. L. 1925.					35 600	20 400	19 000
704		Kosten van het examen voor architect					2 200	1 300	1 300
705		Gebouwen voor den burgerlijken dienst en daarmee in verband staande werken							
	a.	Onderhoud en herstelling							
	b.	Uitgaven voor onderhoud en herstelling van gebouwen	1 576 431	1 112 615	1 282 525	1 539 800	1 401 400	1 719 921	1 756 900
	c.	Vernieuwing en nieuwe werken: Woningen voor burgerlijk personeel	5 226 507	1 525 259	2 120 472	1 558 500	690 000	322 800	382 000
	d.	Gevangenis	1 435 500	695 765	525 500	817 100	600 000	679 000	679 000
	e.	Gebouwen voor de Opium regie	247 422	22 350	52 720	107 400	85 500	116 400	116 400
	f.	Gebouwen voor den dienst der In- en Uitvoerrechten en Aecijnzn				8 300	23 000	65 000	105 000
	g.	Scholen voor Europeesch onderwijs	2 411 554	786 061	199 514	193 000	212 000	194 000	291 000
	h.	Scholen v. Holl. Chin. Ond.	209 150	50 095	29 375	31 500	40 400	98 500	97 000
	i.	" " Holl. Inl. "	5 023 266	975 855	547 798	432 400	413 000	72 750	169 750
	j.	" " Inlandsch "						286 000	359 500
	k.	" " Landbouw "	176 493	143 297	16 504	400	1 500	4 850	4 850
	l.	Gebouwen voor den dienst der Volksgezondheid	5 759 408	1 814 527	1 255 067	942 000	880 000	485 000	679 000
	m.	Gebouwen en werken ten behoeve van den P.T.T. dienst	1 690 512	665 294	368 562	140 500	510 000	460 750	382 000
	n.	Gebouwen en werken t/b van den dienst van het Zout	199 907	56 516	19 563	46 800	59 000	68 750	114 945
	o.	Gebouwen en andere werken t/b van de Landsdrukkerij	479 520	585 805	576 806	2 200	—	Memorie.	Memorie.
	p.	Gebouwen, woningen en andere werken behoorende tot den alg. dienst v/h Dept. Marine	1 850 810	794 077	606 171	435 700	653 000	747 825	577 330
	q.	Steenkolenpakhuisen met de daarbij behoorende laad-los-en-aanlegplaatsen en steigers, zoomede gebouwen behoorende onder „Scheepvaart” met uitzondering van kustlichtinrichtingen en woningen	100 521	26 632	65 429	97 800	51 000	48 500	48 500

Onderaf- deeling.	Onderdeel	OMSCHRIJVING.	1921.	1922.	1923.	1924.	1925. (Voor- loopige opgaaf).	1926. (raming).	1927. (raming).
		der begrooting voor 1927.							
705	q.	Andere gebouwen dan die ver- meld in de vorengenoemde onder- deelen ten behoeve van: Regeering en Hooge Colleges .. Dept van Justitie					22 500 175 000 38 000 397 000	106 700 97 000 116 400 643 110	82 450 242 500 97 000 688 700
		„ „ Financiën							
		„ „ Binenl. Bestuur							
		„ „ Onderwijs en Eere- dienst	6 257 568	1 585 561	665 658	857 500	17 000	9 700	9 700
		„ „ Landbouw, Nijverheid en Handel					37 000	9 700	9 700
		„ „ Burgerlijke Openbare Werken					16 000	9 700	9 700
		„ „ Gouv. Bedrijven					—	9 700	9 700
			(1)268 561 (1)114 265 (1) 75 844 (1) 29 700						
			(2)997 590 (2)265 988 (2) 57 756 (2)112 700 (2) 51 000						
706		Bruggen, wegen en daarmede verband houdende waterstaatswerken.							
	a.	Onderhoud en herstelling	5 825 282	5 162 890	2 531 986	2 650 700	2 710 000	2 957 452	2 810 000
	b.	Vernieuwing en nieuwe werken ...	8 288 835	5 221 570	1 925 666	1 486 900	2 061 000	1 955 000	2 698 100
707		Werken in het belang van Inlandsche Zelf- besturen.							
	a.	Onderhoud en herstelling					640 000	664 000	680 000
	b.	Vernieuwing en nieuwe werken ...			840 129	809 200	516 000	510 000	825 000
708		Tegemoetkoming aan de Neder- landsch-Indische wegevereeni- ging					5 000	5 000	10 000
709		Bevloeiings-, afwaterings- en waterkeeringswer- ken.							
		Onderhoud en herstelling.							
	a.	Bevloeiings- en afwateringswerken.	2 208 796	2 414 519	2 918 495	2 424 600	2 615 000	2 071 000	2 177 000
	b.	Waterkeeringswerken	412 117	248 759	564 045	525 500	350 000	255 000	507 000
	c.	Werken in het belang van de vischteelt	1 000	1 055	1 010	1 100	—	—	Memorie.
		Vernieuwing en nieuwe werken.							
	d.	Bevloeiings- en afwateringswerken.	9 140 240	5 845 748	5 264 050	5 862 200	6 790 000	6 170 500	7 520 000
	e.	Waterkeeringswerken	1 941 569	1 269 055	864 207	885 700	625 000	297 500	841 000
	f.	Opnemingen en werken in het be- lang der vischteelt.	1 515	15 825	342	—	—	Memorie.	Memorie.
710		Werken in het belang der volksgezondheid.							
		Onderhoud en herstelling.							
	a.	Uitgaven voor onderhoud en her- stelling	54 729	68 558	65 255	82 500	80 000	87 250	100 000
		Drinkwaterleidingen.							
	b.	Bedrijfsuitgaven			172 750	196 000	165 000	245 200	202 700

(1) Over de jaren 1921 t/m 1924 zijn uitgaven gedaan ten laste van den post „Werken verband houdende met gebouwen”. Voor 1925 zijn deze uitgaven begrepen in de bij de verschillende onderdeelen van onderafdeeling 706 uitgetrokken bedragen.

(2) Over de jaren 1921 t/m 1925 zijn uitgaven gedaan ten laste van den post „Gebouwen voor gewapende korpsen onder burgerlijk bestuur”. Voor 1926 zijn deze uitgaven begrepen in den post: „Andere gebouwen dan die vermeld in de voorgaande artikelen ten behoeve van het Departement van Binnenlandsch Bestuur”.

Onderdeel.	Omschrijving.	1921.	1922.	1925.	1924.	1925. (Voorloopige opgaaf).	1926. (raming).	1927. (raming).
710	Vernieuwing en nieuwe werken.							
c.	Aanleg, verbetering of uitbreiding van drinkwaterleidingen	1 391 429	644 222	257 684	106 400	25 000	200 000	462 000
d.	Aanleg, verbetering of uitbreiding van riolen, spoelleidingen, goten en andere werken	2 089 057	1 264 140	523 514	612 400	190 000	615 500	555 750
711	Aankoop, herstelling, onderhoud en vervoer van grondstoffen voor den algemeenen voorraad en daarmede in verband staande uitgaven, vervoerkosten van grondstoffen voor de uitvoering van bouwwerken en kosten van opruiming van onbruikbaar geworden en overvullige gebouwen en grondstoffen	1 954 251	1 226 578	714 550	976 800	745 000	877 500	877 500
12	Verdere uitgaven van den dienst van den waterstaat en de burgerlijke openbare werken, met uitzondering van die bedoeld bij onderafdeeling 718.							
a.	Kantoorkosten en werktuigen	269 094	262 172	245 057	268 500	285 000	270 000	270 000
b.	Kosten van brandblusmiddelen.	10 591	8 165	4 106	5 800	9 000	10 500	10 500
c.	Kosten van kleine opnemingen ten behoeve van bouw- en waterstaatswerken	40 472	16 887	12 465	6 800	11 000	25 000	25 000
d.	Tegemoetkomingen in de kosten van onderhoud van bewoonde landserven	41 214	45 206	46 691	25 200	40 000	40 000	100 000
e.	Beloningen	4 425	15 060	75 015	111 400	91 000	10 000	10 000
15	Kosten van aanschaffing en exploitatie van dienstautomobielen.							
a.	Aanschaffing				1 700	7 400	Memorie.	Memorie.
b.	Exploitatie				22 200	22 000	50 500	50 000
14	Personeel bij het centraal waterschapskantoor voor de Vorstenlanden ten behoeve van de instelling van publiekrechtelijke waterschappen aldaar.							
a.	Bezoldigingen	112 801	147 942	169 595	186 600	205 000	255 740	212 570
b.	Standplaatstoelagen					7 000	8 000	8 000
c.	Overgangsinkomsten B. B. L. 1925.					2 100	1 260	650
15	Verdere uitgaven van het centraal waterschapskantoor voor de Vorstenlanden ten behoeve van de instelling van publiekrechtelijke waterschappen aldaar. Kantoorkosten en verdere uitgaven	5 858	5 891	12 164	11 900	7 400	15 000	10 000
16	Kosten van het Hoofdbureau van het havenwezen				165 200	184 000	167 000	185 000

Onderaf-deeling.	Onderdeel.	OMSCHRIJVING.	1921.	1922.	1923.	1924.	1925. (Voorloopige opgaaf).	1926. (raming).	1927. (raming.)
717		Gewone (bedrijfs-) uitgaven ten behoeve van het bedrijf der havens.							
	a.	Haven van Tandjong Priok	2 795 685	1 854 784	1 461 125	1 188 200	1 645 000	1 786 800	1 635 400
	b.	„ „ Soerabaja (met inbegrip van de uitgaven voor slibarbeid in het Westgat)	2 867 311	2 313 505	1 780 316	1 701 400	1 664 000	2 241 500	1 945 900
	c.	„ „ Makassar	426 995	209 855	251 508	205 600	175 000	199 000	180 000
	d.	„ „ Belawan	531 177	490 127	336 105	187 500	900 000	1 050 700	1 068 000
	e.	Emmahaven	267 557	515 457	263 609	182 400	182 000	218 500	225 700
	f.	Haven van Semarang	576 989	651 841	672 353	562 200	585 000	645 580	697 000
	g.	Kleine havens (Tjilatjap inbegrepen)	1 022 316	1 049 656	556 046	541 600	565 000	646 840	711 200
718		Buitengewone (kapitaals-) uitgaven ten behoeve van in bedrijf genomen havens.							
	a.	Haven van Tandjong Priok	5 610 255	5 597 495	1 106 129	426 800	500 000	1 300 000	1 050 000
	b.	„ „ Soerabaja	13 139 105	8 425 439	6 561 846	2 776 500	697 000	1 585 000	1 950 000
	c.	„ „ Makassar	495 496	25 461	45 042	24 800	1 100	50 000	80 000
	d.	„ „ Belawan	7 288 595	6 255 496	5 885 515	625 600	402 000	400 000	400 000
	e.	Emmahaven	489 562	275 946	89 742	49 000	14 500	80 000	150 000
	f.	Haven van Semarang	1 698 224	385 887	280 286	10 500	25 000	100 000	150 000
	g.	Kleine havens (Tjilatjap inbegrepen)	2 428 645	486 052	350 847	182 700	250 000	1 060 000	815 000
719		Kosten van werken ten behoeve van de haveninrichting aan de Sabangbaai (1)							40 000
	a.	Onderhoud en herstelling							
	b.	Uitbreidingswerken	55 590	286 759	468 667	102 900	168 000	77 000	40 000
720		Werken voor niet in bedrijf genomen kleine havens.							
	a.	Onderhoud en herstelling				52 000	55 000	59 646	100 000
	b.	Vernieuwing en nieuwe werken ...				565 000	162 000	550 000	520 000
721		Waarnemingen in en verbetering van vaarwaters in den benedenloop van rivieren (1)							
	a.	Waarnemingen in vaarwaters in den benedenloop van rivieren	582 857	80 595	898 392	795 100	145 000	128 000	46 000
	b.	Verbetering van vaarwater in den benedenloop van rivieren							285 000
722		Baggerdienst.							
	a.	Gewone (bedrijfs-) uitgaven	6 420 487	5 651 892	2 280 565	1 946 200	1 944 600	2 525 890	2 258 000
	b.	Buitengewone uitgaven	416 957	279 549	20 800	25 700	15 400	50 000	50 000
725		Lokaalhuur alsmede uitgaven voor grondhuur en verhuur van gebouwen.							
	a.	Huur van gronden en lokalen	1 110 595	1 180 757	1 267 646	1 745 500	1 240 000	1 117 544	1 117 544
	b.	Verdere uitgaven		160	175	100	2 500	Memorie.	Memorie.
724		Uitgaven voor de instandhouding van herbergen.	6 260	6 560	5 109	4 200	4 000	4 200	5 000

(1) Deze post was in 1923 evenals in voorgaande jaren, uitgetrokken bij de onderafdeeling „Kosten in Zijdelingsch verband staande met het havenbedrijf”.

Onder-deeling	Onderdeel	OMSCHRIJVING.	1921.	1922.	1923	1924.	1925. (Voor-loopige opgaaf).	1926. (raming).	1927. (raming).
der begrooting voor 1927.									
725		Personeel der laboratoria voor materiaal-onderzoek.							
	a.	Bezoldigingen van het Europeesch personeel					65 900	74 700	75 850
	b.	Standplaatstoelagen van het Europeesch personeel.					3 500	5 000	3 800
	c.	Bezoldigingen van het Inlandsch personeel	26 760	32 000	34 906	36 400	15 000	15 820	15 820
	d.	Standplaatstoelagen van het Inlandsch personeel					—	1 000	1 000
	e.	Overgangsinkomsten B. B. L. 1925.					—	Memorie.	Memorie.
726		Verdere uitgaven voor de laboratoria voor materiaal-onderzoek. Onderhoud en bediening van de werktuigen en verdere uitgaven.	26 752	33 282	11 156	10 500	16 500	27 700	18 700
726 A		Toeslag op de inkomsten van het daarvoor in aanmerking komend personeel in sommige buitengewesten wegens heerschende duurte als gevolg van de hooge rubberprijzen							Memorie.
727		Voorschotten op bezoldiging of andere inkomsten			267 580	257 600	325 000	250 000	250 000
727 A		Tegemoetkomingen in de kosten van geneeskundige behandeling							Memorie.
727 B		Gratificatiën in den zin van artikel 15 der B. B. L. 1925							Memorie.
728		Verrekening van diensttelegrammen		51 790	47 055	57 100	55 000	48 459	59 000
729		Vergoeding aan het departement van Oorlog voor werkzaamheden te verrichten door de topografische inrichting		51 400	33 058	30 600	10 000	11 197	500
730		Verrekening met het departement van Oorlog van het aandeel in de uitgaven ten behoeve van de algemeene pakhuizen					54 000	Memorie.	160 000
731		Verrekening ten bate van ziekeninrichtingen van verpleeg- en begrafenis-kosten			5 808	2 700	4 000	10 000	4 000
732		Vereveningen betreffende afgesloten diensten (onvoorziene uitgaven)	326 971	2 311 140	81 945		240 000	1 000	1 000
733		Andere onvoorziene uitgaven	33 805	27 226	44 950	26 700	25 000	100 000	100 000

Onderaf-deeling	Onderdeel	OMSCHRIJVING	1921.	1922.	1923.	1924.	1925 (Voor- loopige opgaaf)	1926. (raming)	1927. (raming)
		AFDEELING VIII.							
		Departement van Gouvernements- bedrijven.							
801		Personeel van het departement.							
	a.	Bezoldigingen en toelagen voor ambtskosten van den directeur verdere ambtenaren en het minder personeel	793 698	978 965	480 517	388 960	400 947	455 747	438 000
	b.	Standplaatstoelagen						20 480	20 480
	c.	Overgangsinkomsten B. B. L. 1925						556	200
802		Verdere uitgaven van het departement.							
	a.	Kantoorkosten	42 047	27 520	17 817	23 335	16 255	26 500	26 500
	b.	Verlichting van het gebouw en onderhoud van het daarbij behoorend erf	2 951	2 412	3 737	12 504	1 095	3 000	3 000
	c.	Kosten van regeeringstelegrammen	5 375	1 604	982	500	1 100	4 000	4 000
	d.	Verrekening met de Landsdrukkerij van de kosten van het zetten, drukken en binden van jaarverslagen van instellingen van liefdadigheid en van openbaar nut			388	671	565	1 000	1 000
803		Toelage voor den secretaris van den verzoeningsraad voor de spoor en tramwegen op Java en Madoera, kantoorbehoeften en onkosten				1 500	1 500	1 500	1 500
804		Personeel van de post-spaarbank.							
	a.	Bezoldigingen						170 350	187 700
	b.	Standplaatstoelagen						13 310	14 300
	c.	Overgangsinkomsten B. B. L. 1925	151 092	215 650	180 188	169 171	171 535	360	360
805		Verdere uitgaven van de post-spaarbank	48 585	29 350	24 355	35 045	27 546	33 750	34 750
806		Dienst voor waterkracht en electriciteit.							
	a.	Beheersuitgaven			289 680	228 485	255 555	351 619	547 804
	b.	Bedrijfsuitgaven	810 067	912 126	149 666	129 505	417 598	450 700	467 854
	c.	Kapitaalsuitgaven	4 347 789	3 878 196	2 962 367	1 653 977	251 691	1 201 420	1 525 760
807		Personeel van den dienst van het toezicht op de spoor- en tramwegen.							
	a.	Bezoldigingen						132 900	134 150
	b.	Standplaatstoelagen						7 292	7 250
	c.	Overgangsinkomsten B. B. L. 1925	141 030	201 590	175 975	151 267	146 858	1 500	700
808		Verdere uitgaven van den dienst van het toezicht op de spoor- en tramwegen	16 469	18 887	8 895	18 100	9 147	7 000	9 500

(1) In de uitkomsten over 1921 — 1924 zijn de betalingen wegens duurtetoelagen begrepen.

Onderdeel	OMSCHRIJVING.	1921.	1922.	1923.	1924.	1925. (Voorloopige opgaaf).	1926. (raming)	1927. (raming)
309	Landsdrukkerij.							
a.	Bedrijfsuitgaven	601 032	620 323	1 036 083	914 704	789 813	1 269 800	1 122 910
b.	Kapitaalsuitgaven	485 234	397 495	392 185	25 469	20 941	15 000	15 000
310	Dienst van den Mijnbouw.							
a.	Hoofdkantoor							
	Bezoldigingen en toelage voor ambtskosten						287 683	216 308
	Standplaatstoelagen						11 456	8 304
	Overgangsinkomsten B. B. L. 1925						7 581	2 615
	Verdere uitgaven van den dienst van den Mijnbouw voor zoover niet elders omschreven						65 750	25 750
b.	Mijnverordeningen.							
	Bezoldigingen						153 350	184 350
	Standplaatstoelagen						5 825	8 024
	Overgangsinkomsten B. B. L. 1925						4 530	4 840
	Verdere uitgaven ten behoeve van de mijnverordeningen						609 000	1 009 000
	Uitkeering van vergoedingen wegens kosten gemaakt voor particuliere geologische verkenningen ten behoeve van later aan den Lande voorbehouden mijnbouwkundige opsporingen	3 787 211	2 728 519	2 959 798	2 544 810	2 725 632		
							Memorie.	Memorie.
c.	Opsporingsdienst.							
	Bezoldigingen						450 615	404 510
	Standplaatstoelagen						8 493	16 000
	Overgangsinkomsten B. B. L. 1925						21 210	19 500
	Verdere uitgaven ten behoeve van den opsporingsdienst						822 500	528 500
d.	Grondpeilwezen.							
	Bezoldigingen						100 068	107 390
	Standplaatstoelagen						2 470	3 340
	Overgangsinkomsten B. B. L. 1925						8 950	9 060
	Verdere uitgaven ten behoeve van het grondpeilwezen						154 250	177 850
e.	Goud- en zilvermijnen in Benkoelen.							
f.	Bedrijfsuitgaven	217 554	153 679	626 327	916 653	920 602	976 500	1 012 000
	Kapitaalsuitgaven	725 511	515 455	72 200	102 624	72 532	40 250	Memorie
g.	Tin.							
h.	Bedrijfsuitgaven	17 420 756	14 783 372	15 685 294	15 370 421	14 781 800	14 707 600	14 612 300
	Kapitaalsuitgaven	1 192 681	655 722	407 446	316 971	900 000	1 085 000	1 185 000
i.	Oembilinsteenkolenontginning.							
j.	Bedrijfsuitgaven	10 414 492	8 251 527	8 021 816	7 945 036	6 769 591	8 340 000	6 395 400
	Kapitaalsuitgaven	550 631	819 272	261 689	378 000	628 346	427 000	408 000
k.	Poelau Laoetsteenkolentginning.							
l.	Bedrijfsuitgaven	2 707 151	1 641 668	1 446 018	1 435 633	1 485 098	2 195 000	2 070 800
	Kapitaalsuitgaven	181 071	115 372	202 493	203 993	125 562	225 000	290 000

deeling. Onderdeel.	OMSCHRIJVING.	1921.	1922.	1923.	1924.	1925. (Voor- loopige opgaaf).	1926. (raming)	1927. (raming)
17B	Toeslag op de inkomsten van het daarvoor in aanmerking komend personeel in sommige buitengewesten wegens heerschende duurte als gevolg van de hoge rubberprijzen, voorzover niet bedrijfsgewijze afzonderlijk uitgetrokken							Memorie.
18	Verrekening met het Departement van Oorlog van het aandeel in de uitgaven ten behoeve van de algemeene pakhuisen, voor zoover deze uitgaven niet rechtstreeks verrekend worden met de onder het departement ressorteerende diensten en bedrijven						Memorie.	50 000
19	Kosten van vervoer van goederen in Indië, voor zoover deze uitgaven niet rechtstreeks verrekend worden met de onder het departement ressorteerende diensten en bedrijven					15 681	Memorie.	Memorie.
20	Verrekening van verplegings- en begrafenis-kosten in de Militaire Ziekeninrichtingen			24 926	18 940	55 056	58 000	21 000
20A	Tegemoetkomingen in de kosten van geneeskundige behandeling, voor zoover deze uitgaven niet rechtstreeks verrekend worden met de onder het Departement ressorteerende diensten en bedrijven							Memorie.
20B	Gratificatiën in den zin van artikel 15 der B. B. L. 1925, voor zoover deze uitgaven niet rechtstreeks ten laste van de onder het Departement ressorteerende diensten en bedrijven worden gebracht							Memorie
21	Voorschotten op bezoldiging of andere inkomsten			1 414 236	1 510 246	1 295 875	1 500 000	1 500 000
22	Vereveningen betreffende afgesloten diensten (onvoorziene uitgaven)	201 557	115 628	85 965	91 506	142 911	1 000	1 000
25	Andere onvoorziene uitgaven						100 000	100 000

Onderaf- deeling	Onderdeel	OMSCHRIJVING.	1921.	1922.	1923.	1924.	1925. (Voor- loopige opgaaf).	1926. (raming).	1927. (raming).
der begrooting voor 1927.									
AFDEELING IX.									
Departement van Oorlog.									
901		Bezoldigingen, toelagen, loonen, terreingelden en andere personeelsuitgaven, alsmede belooningen voor buitengewone werkzaamheden van het departement van oorlog	1 298 910	1 191 960	1 178 987	1 178 333	1 180 711	969 209	975 312
902		Verdere uitgaven van het departement van oorlog.	31 205	24 528	20 689	21 227	19 090	26 450	28 800
903		Bezoldigingen, toelagen, terreingelden en andere personeelsuitgaven, alsmede belooningen voor buitengewone werkzaamheden van den topografischen dienst					1 056 465	1 018 641	1 112 912
904		Verdere uitgaven voor den topografischen dienst	1 915 348	1 816 109	1 768 086	1 861 765	433 720	354 270	445 580
905		Uitgaven ten behoeve van het reproductiebedrijf van den topografischen dienst							
	a.	Bedrijfsuitgaven					480 902	376 301	425 510
	b.	Kapitaalsuitgaven					5 000	10 000	10 000
906		Kosten van werkzaamheden, verrichte diensten en leverantiën door het reproductiebedrijf van den topografischen dienst ten behoeve van het leger, niet vallende onder andere begrootingsposten					372 749	223 954	350 654
907		Bezoldigingen, soldijen, loonen, werkgelden en andere personeelsuitgaven, alsmede belooningen voor buitengewone werkzaamheden van de intendance	537 151	537 144	528 740	524 695	512 105	436 073	410 823
908		Verdere uitgaven voor de intendance						10	10
909		Bezoldigingen en andere personeelsuitgaven, alsmede belooningen voor buitengewone werkzaamheden van de militaire administratie	792 152	880 700	878 502	814 849	830 436	807 372	775 306
910		Verdere uitgaven voor de militaire administratie				4		20	20
911		Bezoldigingen van de commiezen en de klerken op de kantoren van het leger, zoomede bezoldigingen, soldijen en andere personeelsuitgaven van het militair schrijverspersoneel en de stafschrijvers, alsmede belooningen voor buitengewone werkzaamheden	1 046 892	1 209 684	1 197 761	1 155 352	1 200 820	1 164 207	1 310 825

Onderaf- deeling	Onderdeel	OMSCHRIJVING.	1921.	1922.	1923.	1924.	1925. (Voor- loopige opgaaf).	1926. (raming).	1927. (raming).
der begrooting voor 1927.									
912		Verdere uitgaven voor het militair schrijverspersoneel en de staf- schrijvers					45	40	40
913		Bezoldigingen, toelagen en andere personeelsuitgaven ten behoeve van den gewestelijken dienst van den generalen staf	58 561	54 250	50 098	49 480	55 180	50 570	50 100
914		Bezoldigingen, toelagen en andere personeelsuitgaven, alsmede be- looningen voor buitengewone werkzaamheden van de geweste- lijke staven	214 205	195 050	150 680	150 225	135 400	135 520	135 550
915		Bezoldigingen en andere perso- neelsuitgaven, alsmede beloonin- gen voor buitengewone werk- zaamheden van de plaatselijke staven	151 574	152 500	126 825	95 550	95 460	122 510	110 850
916		Bezoldigingen, soldijen, toelagen, loonen, werkgelden en andere personeelsuitgaven, alsmede be- looningen voor buitengewone werkzaamheden van het wapen der infanterie	15 190 728	16 596 121	16 846 685	15 508 528	15 485 665	14 756 062	15 295 054
917		Verdere uitgaven voor het wapen der infanterie	85 565	134 299	85 651	75 115	74 420	72 790	73 060
918		Bezoldigingen, soldijen, toelagen, loonen en andere personeelsuit- gaven, alsmede belooningen voor buitengewone werkzaamheden van het wapen der cavalerie ..	645 028	716 464	721 496	698 451	676 592	649 656	678 094
919		Verdere uitgaven voor het wapen der cavalerie	28 456	35 072	19 918	17 484	18 615	19 270	19 150
920		Bezoldigingen, soldijen, toelagen, loonen, werk- gelden en andere perso- neelsuitgaven, alsmede belooningen voor buitengewone werkzaamheden van het wapen der artillerie.							
	a.	Staf van het wapen en artillerie- troepen	2 007 116	2 265 520	2 550 495	2 227 254	2 225 267	1 721 510	1 900 415
	b.	Dienst der artilleriemagazijnen en werkplaatsen	1 851 227	2 197 945	1 512 496	1 240 047	1 258 159	1 225 072	1 581 574
921		Verdere uitgaven voor het wapen der artil- lerie.							
	a.	Staf van het wapen en artillerie- troepen	45 880	72 796	55 591	51 795	19 655	55 725	50 540
	b.	Dienst der artilleriemagazijnen en werkplaatsen					200	340	140
922		Uitgaven ten behoeve van den artillerie-construc- tiewinkel.							
	a.	Bedrijfsuitgaven			916 674	780 565	648 040	891 855	908 951
	b.	Kapitaalsuitgaven			51 405	58 205	18 000	10 000	10 000

Onderaf-deeling.	Onderdeel	OMSCHRIJVING	1921.	1922	1923.	1924.	1925. (Voorloopige opgaaf).	1926. (raming).	1927. (raming).
	der begrooting voor 1927.								
925		Kosten van werkzaamheden, verrichte diensten en leverantiën door den artillerie-constructiewinkel ten behoeve van het leger niet vallende onder andere begrotingsposten en loonen van opgeleide artillerieswerklieden...			1 071 349	886 175	752 190	861 855	565 531
924		Personneelsuitgaven voor de afzonderlijke Inlandsche korpsen.							
	a.	Bezoldigingen, toelagen en andere personeelsuitgaven van het Mangkoe Negorosche legioen te Soerakarta	195 295	344 757	252 540	202 369	200 659	261 577	286 155
	b.	Bezoldigingen, toelagen en andere personeelsuitgaven van de korpsen barisan op Madoera	574 569	657 649	612 285	452 527	490 412	447 983	447 983
	c.	Toelagen aan de gewezen officieren van het opgeheven Pakoe Alamsch legioen te Jogjakarta.	5 200	2 460	2 460	2 210	2 160	2 460	2 160
925		Verdere uitgaven voor de Inlandsche korpsen.							
	a.	Voor het Mangkoe Negorosche legioen te Soerakarta.	241 194	166 250	200 550	100 501	128 000	68 500	75 000
	b.	Voor de korpsen barisan op Madoera	183 710	196 316	147 658	111 851	89 265	95 900	96 900
926		Bezoldigingen, soldijen en andere personeelsuitgaven van het remontedepôt	25 546	34 570	45 207	42 255	60 977	52 822	63 855
927		Verdere uitgaven voor de remonte.	249 916	161 515	125 510	208 578	195 025	258 916	255 849
928		Bezoldigingen, soldijen, loonen, werkgelden en andere personeelsuitgaven, alsmede beloningen voor buitengewone werkzaamheden voor het wapen der genie	1 227 615	1 442 908	1 452 422	1 347 282	1 347 809	1 150 835	1 371 561
929		Verdere uitgaven voor het wapen der genie	2 079	2 292	1 421	1 001	1 252	1 010	1 451
950		Geniewerken.							
	a.	Onderhoud en herstelling der sterkten, en verlichting door gas of electriciteit en gasoline onder druk van militaire gebouwen en hetgeen daartoe behoort, benevens uitgaven wegens of inbezitneming van terreinen	1 807 089	2 048 652	1 678 266	1 665 114	1 470 000	1 655 000	1 681 000
	b.	Nieuwe werken, met uitzondering van woningbouw	7 000 496	3 779 352	1 744 557	1 217 184	250 000	275 000	282 000
	c.	Nieuwe werken, woningbouw					509 000	450 000	450 000
	d.	Onvoorzienne werken ten behoeve van troepen te velde, op excursie of expeditie en in tijdelijke garnizoenen	354 777	175 078	182 355	228 112	575 000	275 000	375 000

Onderdeel	Omschrijving.	1921.	1922.	1923.	1924.	1925. (Voorloopige opgaaf).	1926. (raming).	1927. (raming).
051	Uitgaven ten behoeve van de Algemeene pakhuizen.							
a.	Bezoldigingen en andere personeelsuitgaven alsmede belooningen voor buitengewone werkzaamheden van het leidend, administratief en technisch personeel der Algemeene Pakhuizen					170 928	147 348	167 448
b.	Uitgaven voor inhuur en onderhoud van en voor herstellingen en vernieuwingen aan terreinen en gebouwen, alsmede uitgaven voor verlichting, watervoorziening en andere uitgaven daarmede verband houdend					71 240	98 240	100 140
c.	Uitgaven ten behoeve van de inklaring, den opslag en de verzending der goederen, alsmede het daarmede verband houdende plaatselijk vervoer					126 000	211 000	175 000
d.	Bureaustkosten en verdere uitgaven niet vallende onder een der andere posten dezer onderafdeeling					17 940	8 940	8 940
052	Huis-, kantoor- en magazijnhuur en inhuur van gebouwen	647 801	588 696	750 191	567 086	201 000	180 000	180 000
053	Bezoldigingen, soldijen, toelagen, loonen, dagelden en andere personeelsuitgaven, alsmede belooningen voor buitengewone werkzaamheden van den geneeskundigen dienst en den hospitaaldienst.							
a.	Geneeskundige dienst	1 707 004	1 777 990	1 831 908	1 711 696	1 778 890	1 949 087	1 980 720
b.	Hospitaaldienst	1 442 616	1 531 978	1 488 233	1 407 534	1 457 206	1 599 733	1 624 739
c.	Algemeen magazijn van geneesmiddelen te Bandoeng						85 225	84 750
054	Verdere uitgaven voor den geneeskundigen dienst en den hospitaaldienst.							
a.	Geneeskundige dienst	8 989	7 595	5 892	10 264	3 900	16 990	15 540
b.	Hospitaaldienst	52 044	52 047	44 423	47 499	57 084	50 084	50 084
055	Bezoldigingen, soldijen, loonen en andere personeelsuitgaven, alsmede belooningen voor buitengewone werkzaamheden van den militairen dieneeskundigen dienst		109 945	122 781	82 552	82 000	87 774	85 782

Onderaf-deeling	Onderdeel	OMSCHRIJVING.	1921.	1922.	1923.	1924.	1925. (Voorloopige opgaaf).	1926. (raming).	1927. (raming).
	der begrooting voor 1927.								
936		Bezoldigingen, soldijen, loonen en andere personeelsuitgaven voor de militaire gevangenis en krijgsraden zoomede wegens gevangenen in voorloopige opsluiting.							
	a.	Militaire strafgevangenis tevens huis van arrest te Tjimahi	46 489	46 864	46 330	48 374	48 885	39 657	43 735
	b.	Krijgsraden en gevangenen in voorloopige opsluiting	39 928	35 182	28 517	22 952	21 915	45 355	44 915
937		Verdere uitgaven voor de militaire gevangenis en krijgsraden zoomede wegens gevangenen in voorloopige opsluiting.							
	a.	Militaire strafgevangenis tevens huis van arrest te Tjimahi	9 036	6 944	3 005	2 788	2 676	5 411	3 093
	b.	Krijgsraden en gevangenen in voorloopige opsluiting	9 656	5 955	6 714	4 324	5 000	7 600	6 600
938		Bezoldigingen, soldijen, toelagen, loonen en andere personeelsuitgaven voor bijzondere inrichtingen.							
	a.	Militaire school te Meester Cornelis	95 905	105 726	71 546	68 261	70 642	71 689	61 299
	b.	Stafmuziek	69 619	85 808	89 897	89 831	106 050	91 529	95 252
	c.	Toelagen aan jongelingen zoowel van Europeesche als niet-Europeesche afkomst in werkplaatsen of inrichtingen van het leger in opleiding tot ambachts- of handwerkslieden	4 491	4 581	3 246	2 170	120	5 000	5 200
	d.	Bezoldigingen en andere personeelsuitgaven voor de hoefsmidschool	2 578	2 814	59	4 348	6 965	9 215	8 790
939		Verdere uitgaven voor bijzondere inrichtingen.							
	a.	Militaire school te Meester Cornelis	25 059	8 950	7 765	6 109	40	12 560	7 640
	b.	Stafmuziek	1 506	1 520	1 520	1 520	1 520	1 520	1 520
	c.	Hoefsmidschool	84	65	40	40	541	605	365
940		Bezoldigingen en andere personeelsuitgaven, alsmede belooningen voor buitengewone werkzaamheden van den gewestelijken dienst van het dienstplicht- en reservepersoneel	18 765		17 468	58 559	75 240	65 750	66 900
941		Bezoldigingen en andere personeelsuitgaven, alsmede belooningen voor buitengewone werkzaamheden van het personeel der sporteursussen			27 015	25 450	52 000	55 822	58 005
942		Verdere uitgaven voor de sporteursussen en voor de beoefening van de sport				26 862	5 000	55 000	55 000

Onderaf- deeling	Onderdeel	OMSCHRIJVING.	1921.	1922.	1923.	1924.	1925 (Voor- loopige opgaaf).	1926. (raming).	1927. (raming).
43		Bezoldigingen, soldijen, toelagen, loonen en andere personeels-uitgaven, alsmede belooningen voor buitengewone werkzaamheden voor de luchtvaartafdeeling		554 935	707 242	754 515	750 749	915 811	971 400
44		Verdere uitgaven voor de luchtvaartafdeeling			307	119	128	825	825
45		Bijdragen aan vereenigingen die zich ten doel stellen het zedelijk welzijn der militairen te bevorderen	29 880	29 207	27 060	22 860	26 000	50 000	50 000
46		Aanbrengelden en handgelden bij dienstneming en dienstverlenging voor alle wapens en diensten van het leger	560 164	336 310	424 166	545 486	440 000	150 000	400 000
47		Soldij verbonden aan de Militaire Willemsorde en aan het Eereteeken voor moed en trouw, alsmede belooningen bij de gouden, zilveren en bronzen medailles voor trouwen dienst	29 106	47 646	21 561	21 157	20 200	18 800	18 800
48		Levensmiddelen en brandstoffen ten behoeve van alle personen voor wie van landswege ten laste van de oorlogsbegrooting in de voeding enz. wordt voorzien, voeding voor de troepenpaarden en andere dieren bij het leger in gebruik, uitgaven voor het aanhouden van officiersdienstrijpaarden en de verpleging van zieke dieren, kosten voortvloeiende uit duurdere levenswijze, uitgaven voor de verlichting voor zoover deze niet plaats vindt door middel van gas, electriciteit of gasoline onder druk en kosten met de voornoemde voorzieningen verband houdende.							
	a.	Voeding van de militairen (uitgezonderd de hospitaaldienst), de voeding van de gestraften en in de militaire gevangenis, alsmede de verstrekkingen ten behoeve van de gezinnen der militairen en andere uitgaven daarmede verband houdend				7 644 885	7 491 120	7 769 120	7 701 220

Onderaf- deeling	Onderdeel	OMSCHRIJVING.	1921.	1922.	1923.	1924.	1925. (Voor- loopige opgaaf).	1926. (raming).	1927. (raming).
der begrooting voor 1927.									
948	b.	Voeding van paarden en andere dieren, uitgaven voor het aanhouden van officiersdienstrijpaarden, verpleging van zieke dieren en andere uitgaven daarmede verband houdend				795 446	826 000	1 075 000	809 600
	c.	Voeding in de militaire hospitalen waaronder van het personeel en aanschaffing van ijs				1 155 968	1 075 000	1 202 000	1 202 000
	d.	Uitgaven voor verlichting voor zoover deze niet plaats vindt door middel van gas, electriciteit en gasoline onder druk, alsmede aanschaffing van kookgas voor de keukens en van stroom voor elektrische kooktoestellen in de hospitalen	20 920 691	16 230 891	12 489 856				
	e.	Uitgaven voor watervoorziening ...				556 987	515 000	510 000	552 000
	f.	Standplaatstoelagen en verdere kosten, voortvloeiende uit duurdere levenswijze, niet vallende onder andere posten dezer begrooting				202 618	205 000	126 000	220 000
	g.	Diverse uitgaven voor de verpleging niet vallende onder andere posten van deze onderafdeeling, en daarmede verband houdend.					880 000	870 000	1 020 370
949		Voorzieningen van materieelen aard in het algemeen en kosten hiermede verband houdende voor zoover deze niet vallen onder andere begrotingsposten.							
	a.	Materieele voorzieningen en daarmede verband houdende kosten ten behoeve van de magazijnen der artillerie		188 156	132 247	61 965	80 000	665 500	1 078 900
	b.	Materieele voorzieningen en daarmede verband houdende kosten voor het wapen der genie		860 699	884 810	715 325	476 280	466 000	482 000
	c.	Materieele voorzieningen en daarmede verband houdende kosten voor den militairen geneeskundigen dienst		458 567	179 055	359 087	429 190	922 000	848 200
	d.	Materieele voorzieningen en daarmede verband houdende kosten voor de luchtvaartafdeeling	8 253 366	426 048	361 569	480 571	424 146	517 500	511 050
	e.	Materieele voorzieningen en daarmede verband houdende kosten voor de intendance		2 264 825	1 110 748	2 011 155	1 530 550	1 484 000	1 219 600
	f.	Materieele voorzieningen en daarmede verband houdende kosten voor den topografischen dienst.		42 453	144 746	25 558	5 000	4 000	4 000
	g.	Materieele voorzieningen en daarmede verband houdende kosten van verschillenden aard, niet vallende onder een der andere posten van deze onderafdeeling.		749 525	562 724	508 675	350 500	437 000	459 740
950		Uitgaven voor de aanschaffing en uitzending door het departement van oorlog van goederen, drukwerken en dergelijke voor den algemeenen dienst, alsmede voor telegrammen langs internationale lijnen overgebracht en briefwisseling met het buitenland ..	9 305	21 958	12 674	10 615	6 500	6 000	10 000

Onderdeel	Onderdeel	OMSCHRIJVING.	1921.	1922.	1923.	1924.	1925. (Voorloopige opgaaf).	1926. (raming).	1927. (raming).
951		Vervoer te water en te land van personen, goederen, paarden en vee.							
	a.	Vervoer in Nederlandsch-Indië in het algemeen, verblijfkosten, uitgaven voor voeding gedurende de reizen, kosten voor de aanschaffing en het onderhoud van vervoermiddelen (uitgezonderd automobielen), benevens uitgaven met de onderwerpelijke voorzieningen verband houdende				5 011 470	2 425 807	2 225 027	2 642 000
	b.	Voeding en overtochtskosten van aanvullingstroepen en geleiders met hunne gezinnen, voeding en overtochtskosten van naar Nederland vertrekkende officieren en tot het departement van oorlog behoorende burgerlijke landsdienaren met hunne gezinnen, van jongelieden, die tot eene inrichting van militair onderwijs zijn toegelaten en van mindere militairen, scheerloon aan boord, alsmede vergoedingen wegens verplicht verblijf in eene noodhaven en in quarantaine	6 155 115	4 875 212	5 955 166				
	c.	Exploitatie en aanschaffing van dienstautomobielen				850 219	970 000	700 000	800 000
						286 026	230 220	285 000	302 000
952		Bezoldigingen van officieren op nonactiviteit, non-activiteitsbezoldigingen en wachtgeld van tot het departement van oorlog behoorende burgerlijke landsdienaren en onderstanden.							
	a.	Bezoldigingen van officieren op non-activiteit, non-activiteitsbezoldigingen en wachtgeld van tot het departement van oorlog behoorende burgerlijke landsdienaren en onderstanden	5 775	5 259	88 156	109 291	139 000	50 000	10 000
	b.	Onderstanden voor ééns aan met lichaamsgebreken uit den dienst ontslagen wordende militairen.	12 395	9 517	7 370	2 015	12 000	10 000	6 000
953		Verlofsbezoldigingen en scheeps-soldij voor de reis van en naar Nederland zoomede toelagen voor het geleiden van militaire veroordeelden en verlofsbezoldigingen bij verloven in Indië, tredende in de plaats van een buitenlandsch verlof	44 021	80 779	94 336	102 395	77 000	120 000	120 000
954		Belooningen bij het verlaten van den dienst aan gegageerde militairen beneden den rang van officier	39 077	14 010	10 440	10 605	11 000	12 000	10 000

Onderal-deeling.	Onderdeel.	OMSCHRIJVING.	1921.	1922.	1923.	1924.	1925. (Voorloopige opgaf).	1926. (raming).	1927. (raming).
	der begrooting voor 1927.								
955		Voor het houden van troepenoeefeningen en oefeningen met het geschut, zoomede practische oefeningen bij het wapenafder genie en bij de luchtvaartafdeeling ..	51 618	52 748	52 812	50 456	4 460	48 960	87 760
956		Kosten van het toelatingsonderzoek voor de Koninklijke Militaire Academie, alsmede beloningen aan leeraren van het middelbaar onderwijs voor het beoordeelen van het deoandidaten voor de Hoogere Krijgsschool geleverd schriftelijk werk in de Fransche, Duitse, Engelsche en Maleische talen	1 542	3 150	1 475	55	110	2 000	1 000
957		Uitgaven voor expeditiën, troepen te velde, excursiën, patrouilles, machtsvertoon en tijdelijke garnizoenen, die hare omschrijving niet vinden in andere posten der begrooting	1 086 609	1 025 552	992 442	896 256	800 000	1 050 000	1 050 000
958		Voor boven de formatie van de vastgestelde legersterkte gevoerde militairen en tijdelijke uitbreidingen van de legersamenstelling						141 000	141 000
959		Verrekening van door de landsdrukkerij geleverde gedrukten en boekwerken, overdrukken, enz. of voor bewezen diensten...		156 810	57 675	3 481	14 500	155 000	155 000
960		Uitgaven van het bedrijf der graslanden in eigen beheer.							
	a.	Bedrijfsuitgaven	45 103	42 679	45 117	32 880	42 900	25 900	38 640
	b.	Kapitaalsuitgaven						Memorie	Memorie
961		Kosten verbonden aan den dienstplicht voor de Europeesche onderdanen	390 861	329 749	292 765	118 450	210 000	310 000	258 450
962		Verrekening van diensttelegrammen en uitgaven voor interlocale telefoongesprekken en voor telefoonaansluitingen	68 669	48 802	41 520	52 995	142 500	78 000	87 000
963		Verrekening met het departement van justitie van de kosten van overgenomen goederen en aan herstellingen en in het algemeen de kosten voor ten behoeve van het departement van oorlog te werk gestelde gestraften, niet vallende onder de uitgaven voor expeditiën, excursiën, enz.		600 872	461 085	666 464	415 000	1 520 000	1 678 000
964		Voorzieningen ten behoeve van het personeel, dat tengevolge van een vliegongeval ongeschikt is geworden voor den dienst en van de nagelaten betrekkingen van dit personeel indien het tengevolge van een vliegongeval mocht zijn omgekomen	5 000		10 000		10 000	Memorie	Memorie

Ondera- deeling.	Onderdeel	OMSCHRIJVING.	1921.	1922.	1923.	1924.	1925. (Voor- loopige opgaaf).	1926. (raming).	1927. (raming).
65		Toelagen en verdere uitgaven voor de leergangen in de Nederlandsche taal voor de daarvoor in aanmerking komende niet-Europeesche militairen bij de verschillende wapens van het leger en den hospitaaldienst		46 298	27 199	27 454	16 000	20 000	5 390
66		Uitkeering aan het weduwen- en weezenfonds der Europeesche officieren van het leger in Nederlandsch-Indië				500 000	500 000	500 000	500 000
67		Uitkeering aan het weduwen- en weezenfonds van militairen beneden den rang van officier bij de Koloniale troepen	100 000	100 000	595 000	595 000	595 000	595 000	595 000
68		Toelagen aan officieren, die de studie voor tolk in de Japansche taal hebben volbracht			2 800	2 850	2 400	2 400	2 400
69		Belooningen voor de te houden zware vaardigheidsproef			5 581	4 398	5 000	7 500	7 500
70		Steen aan gegageerde en gepensioneerde militairen beneden den officiersrang, die buiten hun schuld in moeilijke omstandigheden verkeerden		10 000	10 000	60 000	40 000	40 000	40 000
71		Aanschaffing van leermiddelen ten behoeve van de school voor kinderen van militairen van inheemschen landaard te Malang...				78	150	150	150
72		Bijdrage in de kosten van radiostations						Memorie	Memorie
73		Verhooging der uitgaven van den topografischen dienst in verband met de landrente opmetingen in het gouvernement van Celébès en Onderhoorigheden						64 500	64 500
74		Verhooging der uitgaven van den topografischendienst in verband met opmetingen van bouwvel- den in de gewesten Sumatra's Westkust en Tapanoeli						79 500	79 500
75		Overgangsbezoldigingen en overganstoelagen in verband met den overgang naar de nieuwe salarisregelingen					540 000	540 000	200 000
76		Bouw en inrichting van een laboratorium voor geneeskundig onderzoek van vliegeniers.....						25 000	25 000
76.A		Invoering van het instituut van van legerpredikanten en aal- moezeniërs							50 790
76.B		Uitbreiding van de luchtvaartaf- deeling met eenig personeel voor den magazijnsdienst							19 080

Onderaf- deeling	Onderdeel	OMSCHRIJVING.	1921.	1922.	1923.	1924.	1925. (Voor- loopige opgaaf).	1926. (raming).	1927. (raming).
der begrooting voor 1927.									
977A		Toeslag op de inkomsten van het daarvoor in aanmerking komend personeel in sommige buitengewesten wegens heerschende duurte als gevolg van de hooge rubberprijzen							Memorie
977B		Tegemoetkomingen in de kosten van geneeskundige behandeling.							Memorie
977C		Toekenning van gratificatiën op den voet der B. B. L. 1925 en der M. B. R. 1925.....							Memorie
978		Voorschotten op bezoldiging of andere inkomsten	1 340 031	1 615 236	1 959 465	1 823 106	2 100 000	1 500 000	1 800 000
979		Vereveningen betreffende afgesloten diensten (onvoorziene uitgaven)	242 972	336 550	245 251	101 280	80 000	51 000	51 000
980		Andere onvoorziene uitgaven					90 000	50 000	50 000

Onderaf-deeling.	Onderdeel.	OMSCHRIJVING.	1921.	1922.	1923.	1924.	1925. (Voorloopige opgaf).	1926. (raming).	1927. (raming).
		AFDEELING X.							
		Departement der Marine.							
		A. Militaire uitgaven.							
1001		Aandeel in de inkomsten van het burgerlijk personeel van het Departement ten bedrage van de helft dier inkomsten, komende de andere helft ten laste van onderafdeeling 1014.							
	a.	Bezoldigingen van den secretaris en de verdere ambtenaren	49 320	47 792	47 336	50 393	53 820	58 775	58 775
	b.	Standplaatstoelagen van den secretaris en de verdere ambtenaren.					5 640	4 270	3 900
	c.	Bezoldigingen van de adjunct-commiezen redacteur, de adjunct-commiezen, de klerken en het minder personeel, alsmede schrijfloonen	25 745	24 838	23 650	24 875	24 910	28 670	31 300
	d.	Standplaatstoelagen van de adjunct-commiezen redacteur, de adjunct-commiezen, de klerken en het minder personeel					1 100	1 315	1 445
	e.	Overgangsinkomsten B. B. L. 1925.					850	755	555
1002		Aandeel in de verdere kosten van het Departement en den algemeenen dienst ten bedrage van de helft dier kosten, komende de andere helft ten laste van onderafdeeling 1015.							
	a.	Kantoorkosten, buitenlandsche telegrammen, briefporten en drukwerk	29 758	22 215	17 825	16 400	19 000	20 000	17 500
	b.	Verrekening van diensttelegrammen	26 429	18 704	15 800	18 000	23 450	16 250	20 750
	c.	Reis-, verblijf- en vervoerkosten van het op het departement geplaatste personeel met inbegrip van de bezoldigingen, verschuldigd over het tijdvak tusschen het verlaten van een vorigen en het aanvaarden van een nieuwen post	3 008	1 541	2 050	3 100	2 800	3 000	3 000
	d.	Aandeel in de met het Departement der Burgerlijke Openbare Werken te verrekenen uitgaven voor onderhoud en herstelling van bij het Departement der Marine in gebruik zijnde gebouwen				(1)	1 800	1 600	1 600
	e.	Verrekening met het Departement der Burgerlijke Openbare Werken wegens uitgaven voor vernieuwing en nieuwe werken.							Memorie
	f.	Andere uitgaven	2 617	2 735	700	970	2 000	11 972	4 900

(1) De voor dit doel in 1924 uitgegeven gelden zijn niet afzonderlijk op te geven.

Onderaf-deeling	Onderdeel	OMSCHRIJVING	1921.	1922.	1923.	1924.	1925. (Voorloopige opgaaf).	1926. (raming).	1927. (raming).
1005		Inkomsten van het personeel der Zeemacht — met uitzondering van dat geplaatst bij den Hydrografischen Dienst en dat tewerkgesteld bij het Marine-etablisement — voor zoover de uitgaven niet ten laste van Hoofdstuk I met het Departement van Marine in Nederland worden verrekend.							
	a.	Standplaatstoelagen van het personeel tewerkgesteld bij het Departement der Marine					5 300	9 700	9 700
	b.	Soldijen en toelagen der Inlandsche schepelingen van het Nederlandsch Eskader	199 050	244 855	209 100	222 000	251 100	178 500	96 700
	c.	Standplaatstoelagen van het personeel van het Nederlandsch Eskader					12 500	26 700	14 400
	d.	Soldijen en toelagen der Inlandsche schepelingen van de Indische Militaire Marine, met uitzondering van die geplaatst en in opleiding bij de Kweekschool voor Inlandsche schepelingen te Makassar	362 582	264 589	351 400	451 400	455 200	789 900	961 000
	e.	Standplaatstoelagen van het personeel der Indische Militaire Marine, met uitzondering van dat geplaatst en in opleiding bij de Kweekschool voor Inlandsche schepelingen te Makassar					51 100	174 600	174 900
	f.	Soldijen en toelagen van het Inlandsch militair personeel geplaatst en in opleiding bij de Kweekschool voor Inlandsche schepelingen te Makassar	86 127	104 700	95 200	100 700	70 000	122 400	56 000
	g.	Standplaatstoelagen van het militair personeel geplaatst en in opleiding bij de Kweekschool voor Inlandsche schepelingen te Makassar					3 300	12 500	5 000
	h.	Overgangsbijlagen van het Inlandsch militair personeel der Zeemacht ingevolge de „Bezoldigingsregeling Inlandsche schepelingen der Zeemacht”					7 900	3 400	12 000
1004		Inkomsten van het burgerlijk personeel belast met de geestelijke verzorging van het marine personeel in Nederlandsch-Indië en van dat geplaatst bij de maritieme inrichtingen aan den wal.							
	a.	Bezoldigingen van het burgerlijk personeel belast met de geestelijke verzorging van het Marine personeel in Nederlandsch-Indië.						50 550	51 100

deeling	Onderdeel	OMSCHRIJVING.	1921.	1922.	1923.	1924	1925. (Voor- loopige opgaaf).	1926. (raming).	1927. (raming).
der grooting voor 1927.									
04	b	Standplaatstoelagen van het burgerlijk personeel belast met de geestelijke verzorging van het marine personeel in Nederlandsch-Indië						957	870
	c	Bezoldigingen van de klerken bij de maritieme inrichtingen aan den wal	(1)	(1)	(1)	(1)	4 550	4 555	4 605
	d	Standplaatstoelagen van de klerken bij de maritieme inrichtingen aan den wal						690	460
	e	Bezoldigingen van het onderwijzend en toezichhoudend burgerlijk personeel bij de Kweek-school voor Inlandsche schepelingen te Makassar	(2)	(2)	(2)	(2)	27 200	26 490	27 150
	f	Standplaatstoelagen van het onderwijzend en toezichhoudend burgerlijk personeel bij de Kweek-school voor Inlandsche schepelingen te Makassar					800	1 570	1 209
	g	Bezoldigingen van het onderwijzend burgerlijk personeel voor opleiding tot Inlandsch machinist te Soerabaja	3 927	5 249	4 500	5 000	25 100 (5)	5 910	5 670
	h	Standplaatstoelagen van het onderwijzend burgerlijk personeel voor opleiding tot Inlandsch machinist te Soerabaja					700	885	291
	i	Overgangsinkomsten B. B. L. 1925.					850	1 490	545
05		Schaffing, geneeskundige behoeften en andere uitgaven ten behoeve van het personeel der Zee-macht, met uitzondering van dat geplaatst bij den Hydrografischen Dienst en dat tewerkgesteld bij het Marine-etablissem-ent.							
	a	Personeel van het Nederlandsch eskader	425 158	578 636	512 000	571 450	287 000	120 200	59 000
	b	Personeel van de Indische Militaire Marine met uitzondering van dat geplaatst en in opleiding bij de Kweek-school voor Inlandsche schepelingen te Makassar	679 156	691 180	558 500	660 500	650 000	762 800	1 157 400
	c	Personeel geplaatst en in opleiding bij de Kweek-school voor Inlandsche schepelingen te Makassar	178 070	257 681	174 600	145 400	116 000	195 200	115 300
06		Verdere kosten van het Nederlandsch Eskader.							
	a	Kosten van steenkolen en andere brandstoffen	445 227	574 905	555 000	481 000	460 000	500 000	112 000
	b	Kosten van onderhoud der schepen en van aanmaak of aanschaffing, herstelling, onderhoud en vervoer van goederen ten behoeve van de schepen	803 085	418 979	579 200	522 000	450 000	545 000	190 000
	c	Andere uitgaven	2 847	1 108	1 000	1 000	1 800	800	800

(1) Deze uitgaven zijn begrepen onder die genoemd bij onderafdeeling 1003, onderdeel d.

(2) Deze uitgaven zijn begrepen onder die genoemd bij onderafdeeling 1003, onderdeel f.

(3) In dit bedrag zijn begrepen de over vorige jaren toegekende bezoldigingsverhoogingen.

Onderaf- deeling	Onderdeel	OMSCHRIJVING.	1921.	1922.	1923.	1924.	1925. (Voor- loopige opgaaf).	1926. (raming).	1927. (raming)
1007		Verdere kosten van de Indische Militaire Marine, met uitzondering van de Kweekschool voor Inlandsche schepelingen te Makassar en de kazernes Soerabaja-Oedjoeng, Soerabaja-Goebeng en Malang.							
	a.	Kosten van aanbouw van schepen.							250 00
	b.	Kosten van steenkolen en andere brandstoffen	226 060	213 584	208 700	500 500	540 000	1 000 000	1 700 00
	c.	Kosten van herstelling en onderhoud der schepen en vliegtuigen, aanmaak of aanschaffing, herstelling, onderhoud en vervoer van goederen ten behoeve van de schepen en vliegtuigen, alsmede uitgaven ten behoeve van de onderzeedienst-inrichtingen en de vliegekampen	1 566 404	2 360 416	1 588 000	1 710 500	2 154 000	2 544 000	3 246 00
	d.	Kosten voor electriciteitsvoorziening van de stations voor draadloze telegrafie					5 000	5 700	7 70
	e.	Kosten van herstelling en onderhoud van de stations en van aanmaak of aanschaffing, herstelling, onderhoud en vervoer van goederen ten behoeve van de stations voor draadloze telegrafie	24 858	10 284	52 900	25 000			
	f.	Kosten ten behoeve van het materieel der kustbatterijen en de mijnenmagazijnen	47 084	222 524	65 800	45 000	40 000	151 200	448 00
	g.	Voorzieningen ten behoeve van het militair en burgerlijk personeel, dat tengevolge van een ongeval bij het verrichten van of het deelnemen aan een dienstvlucht voor den verderen dienst ongeschikt wordt bevonden, zoomede ten behoeve van de door dat personeel nagelaten nabestaanden.						Memorie.	Memorie.
	h.	Aandeel in de met het Departement der Burgerlijke Openbare Werken te verrekenen uitgaven voor onderhoud en herstelling van bij het Departement der Marine in gebruik zijnde gebouwen				(1)	42 600	99 000	66 50
	i.	Verrekening met het Departement der Burgerlijke Openbare Werken wegens uitgaven voor vernieuwing en nieuwe werken				(1)	568 000	572 500	289 00
	j.	Verrekening met het Departement der Burgerlijke Openbare Werken wegens uitgaven voor grondhuur				(1)		24 555	24 55
	k.	Verrekening met het Departement van Oorlog van een aandeel in de kosten van aanbouw en inrichting van een laboratorium voor onderzoekingen op luchtvaartkundig gebied te Andir, nabij Bandoeng						Memorie.	2 50
	l.	Andere uitgaven	555 805	700	4 800		15 600	12 700	16 00

(1) De voor dit doel in 1924 uitgegeven gelden zijn niet afzonderlijk op te geven.

Onderaf-deeling	Onderdeel	OMSCHRIJVING.	1921.	1922.	1925.	1924.	1925. (Voorloopige opgaaf.)	1926. (raming).	1927. (raming).
1008		Verdere kosten van de Kweekschool voor Inlandsche schepelingen te Makassar.							
	a.	Aanmaak of aanschaffing van goederen ten behoeve van de kweekschool met bijbehorende woningen en sloepenloods, alsmede herstelling, onderhoud en vervoer dier goederen	75 300	69 291	61 200	65 000	60 000	65 000	61 000
	b.	Aandeel in de met het Departement der Burgerlijke Openbare Werken te verrekenen uitgaven voor onderhoud en herstelling van bij het Departement der Marine in gebruik zijnde gebouwen				(1)	10 000	4 700	4 700
	c.	Verrekening met het Departement der Burgerlijke Openbare Werken wegens uitgaven voor vernieuwing en nieuwe werken				(1)			
	d.	Andere uitgaven	11 770	6 400	28 400	10 000	16 500	Memorie. 9 000	Memorie. 15 200
1009		Uitgaven behoorende tot de algemeene kosten der Zeemacht.							
	a.	Belooningen, soldijen en toelagen, verbonden aan ereteekenen en medailles	140	800	400	15		100	100
	b.	Toelagen voor de regeling der verzending van particuliere brieven ten behoeve van het personeel der Zeemacht	1 200	1 200	1 000	900	900	900	900
	c.	Werving van Inlandsche schepelingen	45 670	46 280	49 500	55 700	46 500	52 350	52 000
	d.	Reis-, verblijf- en vervoerkosten...	257 400	162 300	165 400	125 600	140 000	165 000	141 000
	e.	Uit- en terugzending naar en van Nederlandsch-Indië van het personeel der Zeemacht en van hun gezin, voor zoover het daarvoor in aanmerking komt, met inbegrip der vergoedingen wegens verplicht verblijf in eene noodhaven en in quarantaine, alsmede daarmede in verband staande uitgaven	227 610	309 795	318 500	365 500	380 000	465 000	426 000
	f.	Kleeding van Inlandsche schepelingen	101 155	100 598	84 400	109 000	95 000	125 000	115 000
	g.	Verpleging in ziekeninrichtingen en vervoer van zieken, geneeskundige onderzoekingen alsmede begrafeniskosten	41 952	57 740	255 000	220 500	150 000	258 000	155 000
	h.	Representatiekosten van commandanten van oorlogsschepen bij reizen met hunne bodems voor vlagvertoon in den Indischen Archipel	43				1 600	2 000	2 000
	i.	Kosten van aanmaak of aanschaffing, herstelling, onderhoud en vervoer van goederen ten behoeve van de marine-kazernes Soerabaja-Oedjoeng, Soerabaja-Goebeng en Malang	62 267	64 517	45 200	62 000	140 100	158 600	158 600

(1) De voor dit doel in 1924 uitgegeven gelden zijn niet afzonderlijk op te geven.

Onderaf- deeling	Onderdeel	OMSCHRIJVING.	1921.	1922.	1923.	1924.	1925. (Voor- loopige opgaaf).	1926. (raming).	1927. (raming).
1009	j.	Aandeel in de kosten van opbewa- ring van schepen door het Ma- rine-etablisement voor drie vijf- de gedeelte dier kosten, komen- de het twee vijfde gedeelte dier kosten ten laste van onderafdee- ling 1018, onderdeel e.					199 000	283 000	240 000
	k.	Kosten van het torpedo-arsenaal en de torpedowerkplaats bij het Marine-etablisement					100 150	75 000	75 000
	l.	Aandeel in de met het Departement der Burgerlijke Openbare Werken te verrekenen uitgaven voor onderhoud en herstelling van bij het Departement der Marine in gebruik zijnde ge- bouwen				(1)	15 500	12 700	12 700
	m.	Verrekening met het Departement der Burgerlijke Openbare Wer- ken wegens uitgaven voor ver- nieuwing en nieuwe werken ...				(1)	87 000	200 000	100 000
	n.	Geestelijke verzorging van het ma- rine-personeel in Nederlandsch- Indië					40 500	12 000	12 000
	o.	Andere uitgaven	68 441	49 230	57 900	72 200	48 000	55 900	50 000
1010		Uitgaven ten behoeve van het dienstplicht personeel bij de Zeemacht in Nederlandsch-Indië.					80 000	113 000	106 000
1011		Uitgaven ten behoeve van het reser- vepersoneel van de Zeemacht in Nederlandsch-Indië						46 000	7 500
1012		Tegemoetkoming aan Landsdien- aren in de kosten van genees- kundige behandeling							Memorie.
1013		Toekening van gratificaties op den voet der B. B. L. 1925.....							Memorie.
		B. Niet-militaire uitgaven.							
1014		Aandeel in de inkomsten van het burgerlijk perso- neel van het Departement ten bedrage van de helft dier inkomsten, komende de andere helft ten laste van onderaf- deeling 1001.							
	a.	Bezoldigingen van den secretaris en de verdere ambtenaren	49 520	47 792	47 536	50 595	55 820	58 775	58 775
	b.	Standplaatstoelagen van den secre- taris en de verdere ambtenaren.					3 640	4 270	5 900
	c.	Bezoldigingen van de adjunct- commiezen redacteur, de adjunct- commiezen, de klerken en het minder personeel, alsmede schrijffloonen	23 743	24 838	25 650	24 940	24 910	28 670	51 500
	d.	Standplaatstoelagen van de ad- junct-commiezen redacteur, de adjunct-commiezen, de klerken en het minder personeel					1 100	1 515	1 445
	e.	Overgangsinkomsten B. B. L. 1925.					850	755	555

(1) De voor dit doel in 1924 uitgegeven gelden zijn niet afzonderlijk op te geven.

deeling	Onderdeel	OMSCHRIJVING	1921.	1922.	1925.	1924.	1925. (Voor- loopige opgaaf).	1926. (raming).	1927. (raming).
013		Aandeel in de verdere kosten van het Departement en den algemeenen dienst, ten bedrage van de helft dier kosten, komende de andere helft ten laste van onderafdeeling 1002.							
	a.	Kantoorkosten, buitenlandsche telegrammen, briefporten en drukwerk	29 758	22 215	17 825	16 400	19 000	20 000	17 500
	b.	Verrekening van diensttelegrammen	26 429	18 704	15 800	18 000	23 450	16 250	20 750
	c.	Reis-, verblijf- en vervoerkosten van het op het departement geplaatste personeel, met inbegrip van de bezoldigingen verschuldigd over het tijdvak tusschen het verlaten van een vorigen en het aanvaarden van een nieuwen post	5 008	1 541	2 050	2 900	2 800	5 000	5 000
	d.	Aandeel in de met het Departement der Burgerlijke Openbare Werken te verrekenen uitgaven voor onderhoud en herstelling van bij het Departement der Marine in gebruik zijnde gebouwen				(1)	1 800	1 600	1 600
	e.	Verrekening met het Departement der Burgerlijke Openbare Werken wegens uitgaven voor vernieuwing en nieuwe werken							
	f.	Andere uitgaven	2 618	2 755	700	970	2 000	11 972	Memorie, 4 900
016		Inkomsten van het personeel bij den Hydrografischen Dienst, voor zoover de uitgaven niet ten laste van Hoofdstuk I met het Departement van Marine in Nederland worden verrekend.							
	a.	Soldijen en toelagen der Inlandsche schepelingen van de Koninklijke Marine aan boord der schepen van den Hydrografischen Dienst en toelagen wegens plaatsing aan boord van die schepen	139 422	195 551	98 800	101 500	103 500	105 500	91 600
	b.	Standplaatstoelagen van het personeel der Koninklijke Marine aan boord der schepen van den Hydrografischen Dienst					4 100	12 200	8 400
	c.	Overgangsbijlagen van de Inlandsche schepelingen der Koninklijke Marine aan boord der schepen van den Hydrografischen Dienst ingevolge de „Bezoldigingsregeling Inlandsche schepelingen”					6 200	300	1 100
	d.	Bezoldigingen van het burgerlijk personeel aan boord der schepen van den Hydrografischen Dienst, toelagen en belooningen, zoome de soldijen en belooningen aan cereteekenen verbonden	23 865	66 255	106 500	110 300	95 750	114 200	112 800

(1) De voor dit doel in 1924 uitgegeven gelden zijn niet afzonderlijk op te geven.

Onderaf-deeling.	Onderdeel	OMSCHRIJVING.	1921.	1922.	1923.	1924.	1925. (Voorloopige opgaaf).	1926. (raming).	1927. (raming).
1017	e.	Standplaatstoelagen van het burgerlijk personeel aan boord der schepen van den Hydrografischen Dienst					4 800	1 800	1 800
	f.	Overgangsinkomsten B. B. L. 1925.						Memorie.	5 500
		Schaffing, geneeskundige behoeften en andere uitgaven ten behoeve van het personeel aan boord der schepen van den Hydrografischen Dienst.							
	a.	Personeel der Koninklijke Marine.	244 380	245 203	92 800	83 000	76 600	63 800	85 000
	b.	Burgerlijk personeel	5 741	9 750	55 800	57 400	54 200	51 500	57 500
1018		Verdere kosten van den Hydrografischen Dienst							
	a.	Kosten van steenkolen en andere brandstoffen	122 037	179 813	115 500	104 900	115 800	95 000	110 000
	b.	Kosten van herstelling en onderhoud van schepen, aanmaak of aanschaffing, herstelling, onderhoud en vervoer van goederen ten behoeve van de schepen ...	762 518	624 214	587 400	282 500	500 000	250 000	285 000
	c.	Plaatsing van signalen, aankoop, onderhoud en vervoer van instrumenten en verdere kosten van de opnemingen	51 511	5 110	8 800	5 100	5 000	15 000	6 000
	d.	Andere uitgaven	2 200	1 100	600	500	1 200	1 000	1 000
1019		Personeel van de Inspectie en het Hoofdkantoor van Scheepvaart.							
	a.	Bezoldigingen en toelagen van de inspecteerende ambtenaren van Scheepvaart, van de ambtenaren bij het Hoofdkantoor en van den gezaghebber bij de Gouvernements-marine daarbij tewerkgesteld	156 110	140 126	159 500	146 500	175 400	188 900	196 500
	b.	Standplaatstoelagen van de inspecteerende ambtenaren van Scheepvaart, van de ambtenaren bij het Hoofdkantoor en van den gezaghebber der Gouvernements-marine daarbij tewerkgesteld					8 100	8 000	9 900
	c.	Bezoldigingen van de klerken en het minder personeel, alsmede schrijfloonen	52 661	52 879	29 700	50 650	56 500	54 600	55 100
	d.	Standplaatstoelagen van de klerken en het minder personeel ...					1 550	2 000	1 700
	e.	Overgangsinkomsten B. B. L. 1925.					1 100	1 500	640
1020		Verdere kosten van het Hoofdkantoor van Scheepvaart en algemeene kosten.							
	a.	Kantoorkosten en verdere uitgaven van het Hoofdkantoor en van de kaartenvoorraden	52 696	14 606	15 700	15 800	21 000	20 000	18 000
	b.	Reis-, verblijf- en vervoerkosten van het tot „Scheepvaart” behorende personeel, met inbegrip van de bezoldigingen verschuldigd over het tijdvak tusschen het verlaten van een vorigen en het aanvaarden van een nieuwen post	119 175	105 181	95 500	92 500	80 000	95 000	90 000

Onderaf-deeling.	Onderdeel.	OMSCHRIJVING.	1921.	1922.	1923.	1924.	1925. (Voorloopige opgaaf).	1926. (raming).	1927. (raming).
der begrooting voor 1927.									
1920	c	Verpleging in ziekeninrichtingen, vervoer van zieken enz. betreffende het tot „Scheepvaart” behorende personeel				50 500	41 000	65 000	40 500
	d.	Kosten veroorzaakt door onrechtmatige aanhouding van schepen.						Memorie.	Memorie.
	e.	Aandeel in de kosten van opbewaring van schepen door het Marine-etablisement, voor twee vijfde gedeelte dier kosten, komende het drie vijfde gedeelte dier kosten ten laste van onderafdeeling 1009 onderdeel j ...							
	f.	Kosten van examens					132 800 9 000	190 000 12 000	160 000 9 000
1021		Werktuigkundigen en opzichters bij den dienst van Scheepvaart en werktuigkundigen der Gouvernements-marine belast met toezicht op aanbouw en herstelling.							
	a.	Bezoldigingen van de werktuigkundigen en opzichters bij den dienst van Scheepvaart en werktuigkundigen der Gouvernements-marine belast met toezicht op aanbouw en herstelling	74 674	85 400	69 600	88 500	92 100	129 400	115 600
	b.	Standplaatstoelagen van de werktuigkundigen en opzichters bij den dienst van Scheepvaart en werktuigkundigen der Gouvernements-marine belast met toezicht op aanbouw en herstelling.							
	c.	Overgangsinkomsten B. B. L. 1925.					5 100 4 000	4 500 8 000	4 600 5 000
1022		Personeel van de Gouvernements-marine.							
	a.	Bezoldigingen van het personeel van de Gouvernements-marine, toelagen en belooningen, voorloopige bezoldiging van uit Nederland gezonden personeel, zoodmede soldijen, toelagen en belooningen aan eeretekenen verbonden	1 065 254	1 092 496	1 065 570	950 000	849 200	1 087 400	950 000
	b.	Standplaatstoelagen van het personeel van de Gouvernements-marine					15 000	56 000	24 000
	c.	Overgangsinkomsten B. B. L. 1925.					99 000	153 000	80 000
1025		Verdere kosten van de Gouvernements-marine.							
	a.	Schafting, geneeskundige behoeften en andere uitgaven ten behoeve van het personeel	415 756	441 588	384 807	505 700	508 100	287 700	505 000
	b.	Kosten van steenkolen en andere brandstoffen	1 296 080	942 837	651 651	640 000	610 000	575 000	653 000
	c.	Kosten van herstelling en onderhoud van vaartuigen, aanmaak of aanschaffing, herstelling, onderhoud en vervoer van goederen ten behoeve van de vaartuigen					650 000	850 000	800 000
	d.	Kosten van aanbouw en uitzending van schepen	1 859 578	1 556 100	1 578 385	1 250 000	121 000	225 000	425 000

Onderaf-deeling	Onderdeel	OMSCHRIJVING	1921.	1922.	1923.	1924.	1925. (Voorloopige opgaaf).	1926. (raming).	1927. (raming).
	der begrooting voor 1927								
	e.	Werving van de mindere schepe-lingen, toelagen voor eerste uit-rusting, toelagen aan de gezag-hebbers bij dienstverrichtingen aan den wal en aan de officie-ren met den voedingsdienst be-last, vergoeding voor schrijf-behoeften aan de gezaghebbers ...	51 876	27 704	28 800	27 500	22 000	25 800	25 800
	f.	Kleding van de mindere schepe-lingen en andere betalingen, welke met de soldijen worden verrekend	31 129	29 248	23 100	14 800	13 000	25 000	18 000
	g.	Opleiding voor hooger en rang voor de tweede officieren en tweede werktuigkundigen, zoo-mede tot radiotelegrafist voor officieren en werktuigkundigen.	599	700	5 850	4 400	2 000	6 500	6 500
	h.	Andere uitgaven	6 842	9 204	2 800	5 700	7 200	5 400	7 000
1024		Personeel der geweste-lijke vaartuigen.							
	a.	Bezoldigingen en toelagen van het personeel der gewestelijke vaar-tuigen	295 766	315 694	270 640	280 800	366 200	599 534	590 000
	b.	Standplaatstoelagen van het pers-neeel der gewestelijke vaartuigen.					5 500	9 506	6 000
	c.	Overgangsinkomsten B. B. L. 1925.						Memorie	Memorie
1025		Verdere kosten van de gewestelijke vaartui-ge-n.							
	a.	Voeding voor de manschappen.					75 000	82 950	80 000
	b.	Kosten van steenkolen en andere brandstoffen	598 717	501 014	581 160	555 400	400 000	408 740	575 000
	c.	Kosten van aanschaffing van vaar-tuigen tot instandhouding van de vloot, zoomede voor inventa-ris, herstellingen, dokken enz.	(1)	(1)	(1)	(1)	925 000	850 050	810 000
	d.	Werving van de manschappen ...	2 167 950	1 285 850	846 492	769 000	100	900	900
	e.	Opleiding tot motorist, zoomede kosten van bewaking van de ge-bouwen en het terrein van die opleiding.	8 922	10 000	15 800	5 600	7 000	7 680	7 700
	f.	Aandeel in de met het Departement der Burgerlijke Openbare Werken te verrekenen uitgaven voor onderhoud en herstelling van bij het Departement der Marine in gebruik zijnde ge-bouwen				(2)	8 000	2 900	2 900
	g.	Verrekening met het Departement der Burgerlijke Openbare Wer-ken wegens uitgaven voor vernieuwing en nieuwe werken ..							Memorie
	h.	Andere uitgaven					800	700	700
1026		Personeel van de Beba-kening en Kustver-lichting.							
	a.	Bezoldigingen van het personeel voor de Kustverlichting	219 284	226 065	209 000	209 100	216 000	240 000	250 000
	b.	Standplaatstoelagen van het pers-neeel voor de Kustverlichting ...					6 500	11 000	8 000
	c.	Bezoldigingen der bemanning van de vaartuigen voor de Bebake-ning en Kustverlichting	120 475	140 699	146 000	124 500	155 500	157 000	150 000

(1) Hieronder zijn begrepen de uitgaven bedoeld bij de onderdeelen a en h van deze onderafdeeling.

(2) De voor dit doel in 1924 uitgegeven gelden zijn niet afzonderlijk op te geven.

Onderdeel		OMSCHRIJVING.	1921.	1922.	1923.	1924.	1925. (Voor- loopige opgaaf).	1926. (raming).	1927. (raming).
Onderdeel	der begrooting voor 1927								
1027	d.	Standplaatstoelagen der beman- ning van de vaartuigen voor de Bebakening en Kustverlichting.					7 500	9 000	9 000
	e.	Overgangsinkomsten B. B. L. 1925.					4 000	15 000	5 000
		Verdere kosten van de Bebakening en Kust- verlichting alsmede van de verlichting van haventerreinen en de daarop staande gebou- wen.							
	a.	Werving, voeding, kleeding, als- mede geneeskundige behande- ling en verpleging buiten zie- keninrichtingen van het per- soneel bij de Kustverlichting.	87 838	83 831	73 500	70 800	62 500	72 000	72 000
	b.	Kantoorkosten en drukwerk	870	1 000	1 400	1 500	1 000	1 500	1 400
	c.	Kosten van onderhoud, herstelling en vernieuwing van de kustlicht- etablissemten, huur van vaar- tuigen voor de gemeenschap met die etablissementen, uitga- ven voor de werkplaats der Kustverlichting, benooidghe- den voor de Bebakening en Kustverlichting, zoomede voor de verlichting van haventerrei- nen en de daarop staande ge- bouwen en andere daarmede in verband staande uitgaven	396 750	257 010	251 055	340 800	323 500	300 000	375 000
	d.	Nieuw aan te leggen werken voor de Kustverlichting, de Bebake- ning en andere verkenningstee- kenen, zoomede voor de verlich- ting van haventerreinen en de daarop staande gebouwen	50 495	14 254	1 200	6 000	10 000	80 000	80 000
	e.	Aandeel in de met het Departement der Burgerlijke Openbare Werken te verrekenen uitgaven voor onderhoud en herstelling van bij het Departement der Marine in gebruik zijnde ge- bouwen							
	f.	Verrekening met het Departement der Burgerlijke Openbare Werken wegens uitgaven voor vernieuwing en nieuwe wer- ken				(1)		1 100	1 100
	g.	Verrekening met het Departement der Burgerlijke Openbare Werken wegens uitgaven voor lokaal- en grondhuur							Memorie.
	h.	Werving en voeding, alsmede ge- neeskundige behandeling buiten 's Lands ziekeninrichtingen der bemanning van de vaartuigen...	63 792	59 479	64 089	45 000	45 000	53 100	50 000
	i.	Kosten van steenkolen en andere brandstoffen ten behoeve van de vaartuigen	111 000	98 059	87 010	85 000	65 000	105 000	90 000
	j.	Kosten van herstelling en onder- houd van vaartuigen, aanmaak of aanschaffing, herstelling, on- derhoud en vervoer van goede- den ten behoeve van de vaartui- gen	572 427	258 876	410 281	177 000	341 000	200 000	196 000

(1) De voor dit doel in 1924 uitgegeven gelden zijn niet afzonderlijk op te geven.

Onderaf- deeling	Onderdeel	OMSCHRIJVING.	1921.	1922.	1923.	1924.	1925. (Voor- loopige opgaaf).	1926. (raming).	1927. (raming).
	der begrooting voor 1927.								
1027	k.	Andere uitgaven	2 768	1 511	1 200	700	1 000	1 500	900
1028		Personeel van den Haven- en Loodsdienst.							
	a.	Bezoldigingen en toelagen van het personeel van den Haven- en Loodsdienst, alsmede schrijffloenen en belooningen	815 435	815 000	799 200	770 000	812 800	881 000	860 000
	b.	Standplaatstoelagen van het personeel van den Haven- en Loodsdienst					31 000	45 000	40 000
	c.	Overgangsinkomsten B. B. L. 1925.					13 500	15 000	12 000
1029		Verdere kosten van den Haven- en Loodsdienst.							
	a.	Werving, voeding en geneeskundige behoeften van het personeel bij den Haven- en Loodsdienst, alsmede huur van vaartuigen en roeiers	81 254	67 807	52 600	44 800	55 000	68 000	55 000
	b.	Kantoorkosten, drukwerk, advertentie-, vertalings- en telegramkosten	28 366	37 770	51 400	50 500	59 200	51 000	51 000
	c.	Kosten van steenkolen en andere brandstoffen	142 306	110 298	105 466	106 000	125 000	115 000	110 000
	d.	Aanschaffing en onderhoud van vaartuigen en verdere behoeften (uitgezonderd die genoemd in onderdeel b dezer onderafdeeling) voor den Haven- en Loodsdienst en den dienst der scheepsmeeting	511 695	599 087	(1)335 057	(1)500 000	555 600	520 000	520 000
	e.	Aandeel in de met het Departement der Burgerlijke Openbare Werken te verrekenen uitgaven voor onderhoud en herstelling van bij het Departement der Marine in gebruik zijnde gebouwen				(2)	6 000	7 500	7 500
	f.	Verrekening met het Departement der Burgerlijke Openbare Werken wegens uitgaven voor vernieuwing en nieuwe werken				(2)	50 000	50 000	50 000
	g.	Verrekening met het Departement der Burgerlijke Openbare Werken wegens uitgaven voor lokaalhuur alsmede voor grondhuur...				(2)	99 850	18 445	48 545
	h.	Andere uitgaven					1 800	1 100	1 800
1030		Verbetering van vaarwaters.							
		Uitgaven voor verbetering van vaarwaters, met inbegrip van belooningen en van de kosten van steenkolen en andere brandstoffen	109 457	120 415	107 600	105 000	108 000	120 000	150 000
1051		Vergoeding voor het doen onderhouden van geregelde scheepvaartverbindingen in den Indischen Archipel			685 250	524 000	517 800	610 000	610 000

(1) Hieronder zijn begrepen de uitgaven bedoeld bij onderdeel h van deze onderafdeeling.

(2) De voor dit doel in 1924 uitgegeven gelden zijn niet afzonderlijk op te geven.

Uaerav. deeling	Onderdeel	OMSCHRIJVING.	1921.	1922.	1923.	1924	1925. (Voor- loopige opgaaf).	1926. (raming).	1927. (raming).
1032		Verhooging der kosten voor het vervoer van Landsreizigers — goederen en gelden, als gevolg van de nieuwe overeenkomst met de Koninklijke Paketvaart Maatschappij						785 000	785 000
1033		Verrekening met het Departement van Onderwijs en Eeredienst ter zake van de keuring van reizigers op pelgrimsschepen			58 200	68 468	6 600	40 000	60 000
1034		Personeel voor de magnetische en weerkundige waarnemingen.							
	a.	Bezoldigingen en toelagen van het personeel bij het Koninklijk Magnetisch en Weerkundig Observatorium	85 767	87 971	93 500	97 700	102 910	114 400	124 500
	b.	Standplaatstoelagen van het personeel bij het Koninklijk Magnetisch en Weerkundig Observatorium					5 250	6 600	7 425
	c.	Overgangsinkomsten B. B. L. 1925.					5 580	2 725	1 555
	d.	Toelagen voor bediening van weerkundige stations					4 560	4 560	4 560
1035		Verdere kosten van de magnetische en weerkundige waarnemingen.							
	a.	Kantoorkosten en verdere uitgaven van het Koninklijk Magnetisch en Weerkundig Observatorium					35 000	45 900	45 900
	b.	Reis-, verblijf- en vervoerkosten, met inbegrip van de bezoldigingen verschuldigd over het tijdvak tusschen het verlaten van een vorigen en het aanvaarden van een nieuwen post	54 047	58 015	55 900	40 900			
	c.	Aandeel in de met het Departement der Burgerlijke Openbare Werken te verrekenen uitgaven voor onderhoud en herstelling van bij het Departement der Marine in gebruik zijnde gebouwen							
	d.	Verrekening met het Departement der Burgerlijke Openbare Werken wegens uitgaven voor vernieuwing en nieuwe werken				(1)	4 800	1 800	
1036		Bedrijfsuitgaven van het Marine-etablisement en daartoe behorende inrichtingen met uitzondering van die der Marine-magazijnen.							
	a.	Directe kosten van het bedrijf ...					1 335 100	1 491 515	1 546 4
	b.	Uitgaven voor werkzaamheden ten behoeve van derden en van de Marine-magazijnen te Soerabaja, zoomede voor de uitvoering van uitbreidingswerken in eigen beheer							
							3 091 100	2 809 410	4 014

(1) De voor dit doel in 1924 uitgegeven gelden zijn niet afzonderlijk op te geven.

Onderaf-deeling	Onderdeel	OMSCHRIJVING.	1921.	1922.	1923.	1924.	1925. (Voorloopige opgaaf).	1926. (raming).	1927. (raming).
1037		Bedrijfsuitgaven van de Marine-magazijnen te Soerabaja.	12 660 775	10 943 852	8 700 000	6 199 100			
	a.	Directe kosten van het bedrijf					450 300	417 600	445 600
	b.	Kosten van aanvulling van de voorraden					2 994 700	3 516 000	3 414 000
1038		Kapitaalsuitgaven ten behoeve van het Marine-etablisement en daartoe behorende inrichtingen					541 000	455 000	775 000
1039		Personeel bij de steenkolenopslagplaatsen en pakhuizen, met uitzondering van de Marine-magazijnen te Soerabaja	3 066	3 240	3 240	2 660	3 000	3 000	3 000
1040		Verdere kosten van de steenkolenopslagplaatsen en pakhuizen, uitgezonderd de Marine-magazijnen te Soerabaja.							
	a.	Laad- en losmiddelen, weegtoestellen, kolenmanden, gereedschappen en verdere benodigdheden.	3 542	3 706	1 152	2 500	1 000	2 900	2 200
	b.	Aankoop en vervoer door den Indischen Archipel van steenkolen en andere brandstoffen, bestemd tot aanvulling van den voorraad in de opslagplaatsen en andere daarmee in verband staande uitgaven	2 071 225	792 837	538 000	590 700	747 000	720 000	696 000
	c.	Aanmaak, aanschaffing en vervoer van verduurzaamde levensmiddelen en andere goederen, bestemd ter aanvulling van den voorraad van den gemeenen dienst in de pakhuizen, alsmede onderhoud en herstelling van die goederen.	87 813	17 955	7 700	1 200	1 000	9 500	9 500
	d.	Aandeel in de met het Departement der Burgerlijke Openbare Werken te verrekenen uitgaven voor onderhoud en herstelling van bij het Departement der Marine in gebruik zijnde gebouwen				(1)	42 500	8 900	41 600
	e.	Verrekening met het Departement der Burgerlijke Openbare Werken wegens uitgaven voor vernieuwing en nieuwe werken							Memorie.
	f.	Verrekening met het Departement der Burgerlijke Openbare Werken wegens uitgaven voor lokaalhuur alsmede voor grondhuur				(1)	18 800	101 000	101 000

(1) De voor dit doel in 1924 uitgegeven gelden zijn niet afzonderlijk op te geven.

Onderaf- deeling	Onderdeel	OMSCHRIJVING.	1921.	1922.	1923.	1924.	1925. (Voor- loopige opgaaf).	1926. (raming).	1927. (raming).
1040	<i>g.</i>	Verrekening met het Departement van Oorlog van de uitgaven ten behoeve van de algemeene pakhuizen						Memorie.	3 000
1041		Toeslag op de inkomsten van het daarvoor in aanmerking komend personeel in sommige buitengewesten wegens heerschende duurte als gevolg van de hooge rubberprijzen					2 650	Memorie.	Memorie.
1042		Tegemoetkoming aan Landsdienaren in de kosten van geneeskundige behandeling							Memorie.
1043		Toekenning van gratificaties op den voet der B. B. L. 1925							Memorie.
1044		Voorschotten op bezoldiging of andere inkomsten	50 322	64 054	38 000	85 900	91 100	85 000	88 000
1045		Vereveningen betreffende afgesloten diensten (onvoorziene uitgaven)	181 719	55 550	50 500	25 000	5 900	1 000	1 000
1046		Andere onvoorziene uitgaven					10 000	150 000	150 000

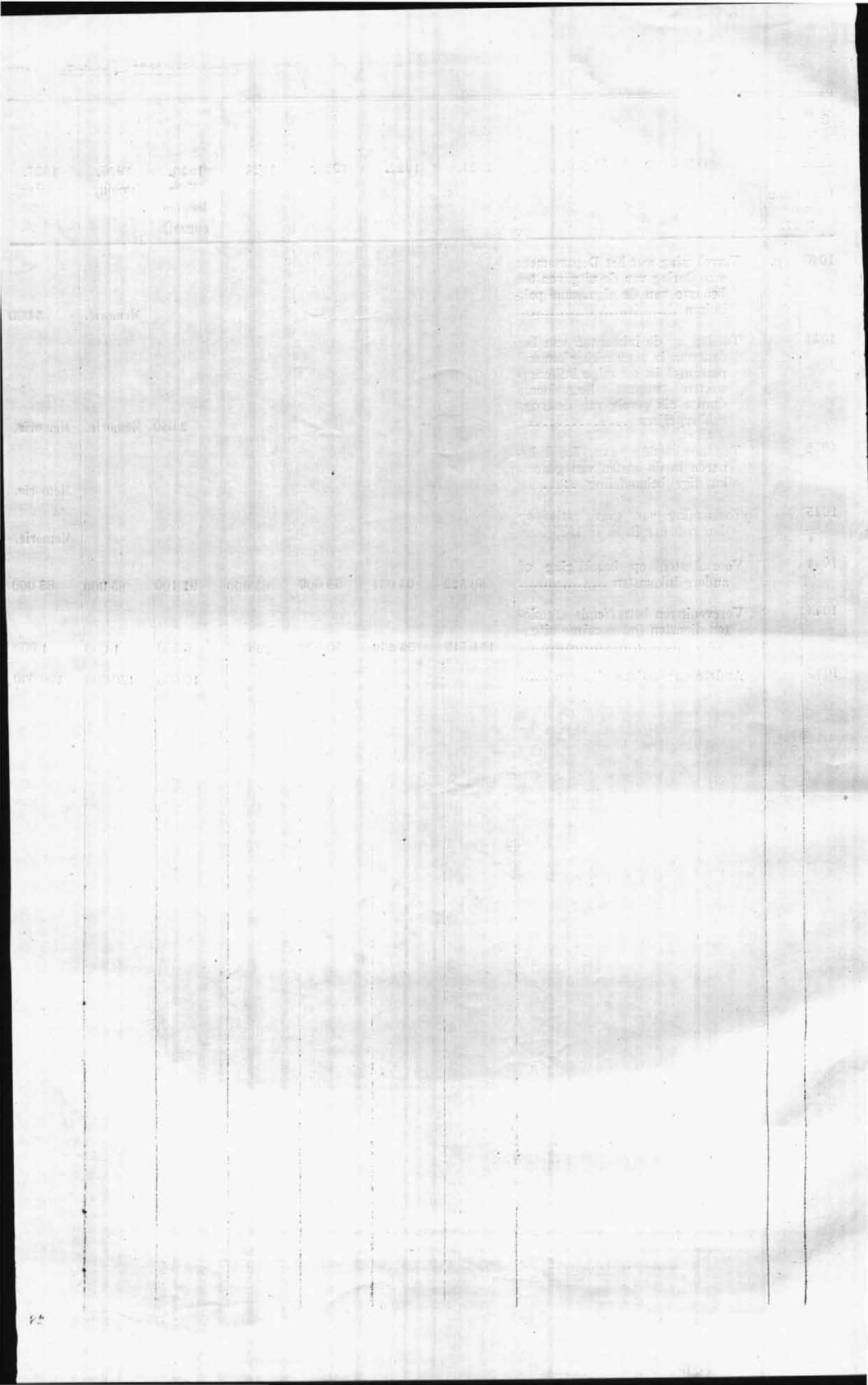

Year	Month	Day
1907
1908
1909
1910
1911
1912
1913
1914
1915
1916
1917
1918
1919
1920

Onder-deeling	Onderdeel	OMSCHRIJVING.	1921.	1922.	1923.	1924	1925. (Voorloopige opgaaf).	1926. (raming).	1927. (raming).
1032		Verhooging der kosten voor het vervoer van Landsreizigers — goederen en gelden, als gevolg van de nieuwe overeenkomst met de Koninklijke Paketvaart Maatschappij						783 000	783 000
1033		Verrekening met het Departement van Onderwijs en Eeredienst ter zake van de keuring van reizigers op pelgrimsschepen			58 200	68 468	6 600	40 000	60 000
1034		Personeel voor de magnetische en weerkundige waarnemingen.							
	a.	Bezoldigingen en toelagen van het personeel bij het Koninklijk Magnetisch en Weerkundig Observatorium	85 767	87 971	93 500	97 700	102 910	114 400	124 500
	b.	Standplaatstoelagen van het personeel bij het Koninklijk Magnetisch en Weerkundig Observatorium					5 250	6 600	7 425
	c.	Overgangsinkomsten B. B. L. 1925.					3 580	2 725	1 555
	d.	Toelagen voor bediening van weerkundige stations					4 560	4 560	4 560
1035		Verdere kosten van de magnetische en weerkundige waarnemingen.							
	a.	Kantoorkosten en verdere uitgaven van het Koninklijk Magnetisch en Weerkundig Observatorium					35 000	45 900	45 900
	b.	Reis-, verblijf- en vervoerkosten, met inbegrip van de bezoldigingen verschuldigd over het tijdvak tusschen het verlaten van een vorigen en het aanvaarden van een nieuwen post	54 047	58 015	55 900	40 900			
	c.	Aandeel in de met het Departement der Burgerlijke Openbare Werken te verrekenen uitgaven voor onderhoud en herstelling van bij het Departement der Marine in gebruik zijnde gebouwen					900	1 000	1 000
	d.	Verrekening met het Departement der Burgerlijke Openbare Werken wegens uitgaven voor vernieuwing en nieuwe werken				(1)	4 800	1 800	1 800
1036		Bedrijfsuitgaven van het Marine-etablisement en daartoe behoorende inrichtingen met uitzondering van die der Marine-magazijnen.							Memorie.
	a.	Directe kosten van het bedrijf ...					1 335 100	1 491 515	1 546 450
	b.	Uitgaven voor werkzaamheden ten behoeve van derden en van de Marine-magazijnen te Soerabaja, zoomede voor de uitvoering van uitbreidingswerken in eigen beheer							
							3 091 100	2 809 410	4 014 000

(1) De voor dit doel in 1924 uitgegeven gelden zijn niet afzonderlijk op te geven.

Onderat- deeling	Onderdeel	OMSCHRIJVING.	1921.	1922.	1923.	1924.	1925. (Voor- loopige opgaaf).	1926. (raming).	1927. (raming).
1037		Bedrijfsuitgaven van de Marine-magazijnen te Soerabaja.	12 660 773	10 943 852	8 700 000	6 199 100			
	a.	Directe kosten van het bedrijf					450 500	417 600	443 600
	b.	Kosten van aanvulling van de voorraden					2 994 700	3 516 000	3 414 000
1038		Kapitaalsuitgaven ten behoeve van het Marine-etablisement en daartoe behoorende inrichtingen					541 000	455 000	775 000
1039		Personeel bij de steenkolenopslagplaatsen en pakhuizen, met uitzondering van de Marine-magazijnen te Soerabaja	3 066	3 240	3 240	2 660	3 000	5 000	3 000
1040		Verdere kosten van de steenkolen-opslagplaatsen en pakhuizen, uitgezonderd de Marinemagazijnen te Soerabaja.							
	a.	Laad- en losmiddelen, weegtoestellen, kolenmanden, gereedschappen en verdere benodigdheden.	5 542	3 706	1 152	2 500	1 000	2 900	2 200
	b.	Aankoop en vervoer door den Indischen Archipel van steenkolen en andere brandstoffen, bestemd tot aanvulling van den voorraad in de opslagplaatsen en andere daarmee in verband staande uitgaven	2 071 225	792 837	538 000	590 700	747 000	720 000	696 000
	c.	Aanmaak, aanschaffing en vervoer van verduurzaamde levensmiddelen en andere goederen, bestemd ter aanvulling van den voorraad van den gemeenen dienst in de pakhuizen, alsmede onderhoud en herstelling van die goederen.	87 813	17 955	7 700	1 200	1 000	9 500	9 500
	d.	Aandeel in de met het Departement der Burgerlijke Openbare Werken te verrekenen uitgaven voor onderhoud en herstelling van bij het Departement der Marine in gebruik zijnde gebouwen				(1)	42 500	8 900	41 600
	e.	Verrekening met het Departement der Burgerlijke Openbare Werken wegens uitgaven voor vernieuwing en nieuwe werken							Memorie.
	f.	Verrekening met het Departement der Burgerlijke Openbare Werken wegens uitgaven voor lokaalhuur alsmede voor grondhuur				(1)	18 800	101 000	101 000

(1) De voor dit doel in 1924 uitgegeven gelden zijn niet afzonderlijk op te geven.

Onderaf- deeling	Onderdeel	OMSCHRIJVING.	1921.	1922.	1923.	1924.	1925. (Voor- loopige opgaaf).	1926. (raming).	1927. (raming).
		der begrooting voor 1927.							
1040	g.	Verrekening met het Departement van Oorlog van de uitgaven ten behoeve van de algemeene pakhuizen						Memorie.	5 000
1041		Toeslag op de inkomsten van het daarvoor in aanmerking komend personeel in sommige buitengewesten wegens heerschende duurte als gevolg van de hooge rubberprijzen					2 650	Memorie.	Memorie.
1042		Tegemoetkoming aan Landsdienaren in de kosten van geneeskundige behandeling							Memorie.
1043		Toekenning van gratificaties op den voet der B. B. L. 1925							Memorie.
1044		Voorschotten op bezoldiging of andere inkomsten	50 322	64 054	58 000	83 900	91 100	85 000	88 000
1045		Vereveningen betreffende afgesloten diensten (onvoorziene uitgaven)	151 719	55 850	50 500	25 000	5 900	1 000	1 000
1046		Andere onvoorziene uitgaven					10 000	150 000	150 000

	1921.	1922.	1923.	1924.	1925. (Voorloopi- ge opgaaf)	1926. (raming).	1927. (raming).
504	Gagementen, pensioenen enz., welke door de invaliden in het Koninklijk Koloniaal Militair Invalidenhuis op Bronbeek aan dat gesticht worden afge- staan, en terugbetaling van bij de opneming in die inrichting genoten voorschotten						
	67 981	66 710	67 846	52 200	52 358	67 000	67 000
303	Bijdrage in de kosten van het Koninklijk Koloniaal Militair Invalidenhuis op Bronbeek voor gegageerden uit Suriname en Curaçao						
	5 936	5 485	1 215	2 721	2 956	1 500	1 500
306	Bijdragen voor eigen pensioen en weduwen- en weezenpensioenen van het in Nederland werkzame personeel, aan hetwelk bij Koninklijk besluit van 27 December 1922 (Nederlandsch Staatsblad No. 742) pensioens- aanspraak is verleend						
	10 051	10 168	15 641	14 190	11 726	20 000	14 000
307	Verkoop van kaarten en boek- werken						
	10 684	7 800	20 502	8 085	5 475	4 000	4 000
308	Andere ontvangsten						
	2 437 869	2 883 000	732 610	386 654	680 465	500 000	500 000
	AFDEELING III A.						
	Indische schuld.						
381	Ontvangsten met betrekking tot Indische schuld						
					52 754	Memorie.	Memorie.
	AFDEELING IV.						
	Departement van Binnenlandsch Bestuur.						
401	Ontvangsten met betrekking tot het Departement van Binnen- landsch Bestuur						
			54 357	25 029	11 481	50 000	25 000
	AFDEELING V.						
	Departement van Onderwijs en Eeredienst.						
501	Ontvangsten met betrekking tot het Departement van Onder- wijs en Eeredienst						
			52 377	70 300	52 754	56 000	30 000
	AFDEELING VI.						
	Departement van Landbouw, Nij- verheid en Handel.						
601	Ontvangsten met betrekking tot de Gouvernements Kinaonder- neming Tjinjiroean						
	794 777	1 235 588	977 485	901 025	652 425	788 000	892 000
602	Ontvangsten met betrekking tot 's Lands-Caoutchoucbedrijf						
	856 778	1 165 514	95 621	15 015	4 519	Memorie.	Memorie.
605	Ontvangsten met betrekking tot het Boschwezen						
						Memorie.	Memorie.
604	Andere ontvangsten						
			52 060	6 715	10 812	Memorie.	Memorie.

	1921.	1922.	1925.	1924.	1925. (Voorloopi- ge opgaaf).	1926. (raming).	1927. (raming).
	AFDEELING VII.						
	Departement der Burgerlijke Openbare Werken.						
701	Opbrengst der erfpacht, voor zoover deze niet in Indië gestort wordt, wegens den afstand aan de naamlooze vennootschap „Zeehaven en Kolenstation Sabang” van de bezittingen op het eiland Wé (Atjeh en Onderhoorigheden), alsmede aandeel in de winst van die vennootschap						
	255 570	175 505	105 673	83 207	104 207	85 000	85 000
702	Huur, verschuldigd door de Droogdok-Maatschappij „Tandjong-Prïok”, ingevolge de wet van 31 Juli 1915 (Nederlandsch Staatsblad No. 354)						
	51 500	51 500	51 500	51 500	51 500	51 500	51 500
705	Andere ontvangsten						
			24 556	1 265 013	44 041	110 000	20 000
	AFDEELING VIII.						
	Departement van Gouvernementsbedrijven.						
801	Aandeel in de winst van de Naaml. Venn. „Gemeenschappelijke Mijnbouw Maatschappij Billiton”						
	1 618 706	941 870	2 825 097	8 117 990	8 562 111	8 250 000	7 400 000
802	Aandeel in de winst van den bij de Nederlandsch-Indische Spoorwegmaatschappij in bedrijf zijnden spoorweg Semarang—Vorstenlanden						
	551 045	504 466	590 477	591 609	599 295	450 000	600 000
803	Landsdrukkerij						
						Memorie.	Memorie.
804	Goud- en zilvermijnen in Benkoelen						
						Memorie.	Memorie.
805	Tin						
						Memorie.	Memorie.
806	Steenkolen:						
a.	Oembilin-steenkolenontginning ...						
b.	Poelau-Laoet-steenkolenontginning						
						Memorie.	Memorie.
c.	Boekit Asam-steenkolenontginning						
						Memorie.	Memorie.
807	Zout						
						Memorie.	Memorie.
808	Post-, Telegraaf- en Telefoon- dienst						
						Memorie.	Memorie.
809	Staatsspoor- en Tramwegen						
						Memorie.	Memorie.
810	Andere ontvangsten						
			72 528	49 625	25 006	55 000	20 000

		1921.	1922.	1923.	1924.	1925. (Voorloopi- ge opgaafl).	1926. (raming).	1927. (raming).
	AFDEELING IX.							
	Departement van Oorlog.							
901	Ontvangsten met betrekking tot het Departement van Oorlog in Nederlandsch-Indië:							
a.	terugbetaling van reis- en kost- gelden	2 349	2 263	538	872	19	800	Memorie.
b.	terugbetaling van studiekosten ...	33 166	21 984	19 904	8 662	11 293	20 000	15 000
c.	bijdragen van Suriname en Cura- çao in de kosten van de Kolo- niale Reserve	13 570	13 570	1 600	1 600	—	1 600	1 600
d.	andere ontvangsten	72 292	296 977	84 053	158 917	53 735	96 000	23 000
	AFDEELING X.							
	Departement der Marine.							
	A. Militaire ontvangsten.							
1001	Ontvangsten van militairen aard.						Memorie.	Memorie.
	B. Niet-militaire ontvang- sten.							
1002	Terugbetaling der kosten van herstelling bij het Marine-Eta- blissement te Soerabaja van schepen behoorende tot het Ne- derlandsch Eskader					223 583	320 000	228 000
1003	Terugbetaling der kosten van ver- strekkingen aan naar Neder- land terugkeerende schepen be- hoorende tot het Nederlandsch Eskader	720 821	1 060 162	714 957	619 498		Memorie.	Memorie.
1004	Andere ontvangsten	1 049 409	1 62 350	144 672	50 243	18 508	60 000	60 000

VOLKSRAAD

EERSTE GEWONE ZITTING 1926.

ONDERWERP 1 — STUK N.

BEGROOTING VAN NEDERLANDSCH-INDIË
VOOR HET DIENSTJAAR

1927.

OPBRENGST DER MIDDELEN IN NEDERLANDSCH-INDIË IN
1921—1926.

OPBRENGST DER MIDDELEN IN NEDERLANDSCH-INDIË IN DE JAREN 1921 TOT EN MET 1925 EN
RAMINGEN 1926 TEGENOVER ELKEN POST VAN DE RAMING VOOR 1927.

Alle bedragen zijn in guldens uitgedrukt.

nummer.	OMSCHRIJVING.	1921.	1922.	1923.	1924.	1925. (Voorloopi- ge opgaaf).	1926. (raming).	1927. (raming).
	AFDEELING I.							
	Regeering en Hooge Col- leges.							
01	Verkoop van drukwerken van den Volksraad	11 546			11 841	12 076	11 000	12 000
02	Terugbetaling van voorschotten op bezoldiging of andere in- komsten			6 110	6 202	17 284	10 000	20 000
03	Betaling door betrokkenen van verschuldigde verpleeg- en be- grafieniskosten				70	475	Memorie.	1 000
04	Verkoop van voor 's Lands dienst bestemde bruikbare goederen ..				45	56	Memorie.	Memorie.
05	Verkoop van onbruikbare en over- tollige goederen				—	—	Memorie.	Memorie.
06	Andere ontvangsten			6 088	816	2 010	Memorie.	Memorie.

Volgnummer.	OMSCHRIJVING.	1921.	1922.	1923.	1924.	1925. Voorloopi- ge opgaaf.	1926. (raming).	1927. (raming)
	AFDEELING II.							
	Departement van Jus- titie.							
201	Gerechtelijke boeten en verbeurd- verklaringen	886 433	1 061 262	941 122	1 126 177	1 178 767	1 050 000	1 175 00
202	Terugbetaling van gerechtskosten in strafzaken	59 783	40 351	45 941	30 832	32 204	50 000	50 00
203	Leges en salarissen ontvangen door de griffiers der Europeesche rechtsecolleges, door die der land- raden en door de algemeene ont- vangers van 's Lands kassen ..	384 700	399 337	437 234	445 278	572 505	450 000	370 00
204	Hetgeen den lande aankomt uit de opbrengst der Wees- en boe- delkamers	297 786	454 124	540 280	898 909	321 036	706 000	550 00
205	Betaling voor het afleggen van de examens ter verkrijging van de bevoegdheid tot uitoefening van het notarisambt	2 760	3 420	3 690	7 373	6 643	4 000	6 500
206	Opbrengst van den arbeid der ge- vangenen	5 889 365	4 750 454	5 933 006	4 059 083	4 505 310	4 419 800	4 603 500
207	Opbrengst van het caoutchoucbe- drijf op het eiland Noesa-Kam- bangan		47 711	185 224	221 804	350 599	180 000	375 000
208	Voor het verstrekken van voeding aan gegijzelden	26 785	54 450	53 670	63 204	58 962	50 000	50 000
209	Registratie van werkovereenkom- sten, gesloten door eigenaren of beheerders van landbouw-, mijn- bouw- of nijverheidsondernemin- gen met van elders afkomstige arbeiders	351 069	335 553	384 024	340 248	337 469	376 000	300 000
210	Heffing ter zake van de op Java en Madoera met Inlanders te sluiten werkovereenkomsten voor het verrichten van arbeid in de buitengewesten of buiten Neder- landsch-Indië (uitgezonderd de kolonie Suriname)	188 120	69 443	103 740	181 520	240 422	150 000	275 000
211	Vergoeding der kosten van onder- zoek en beproeving van stoom- toestellen en van vernieuwde akten van vergunning tot ge- bruik dier toestellen	157 637	95 004	113 432	134 763	232 597	176 000	180 000
212	Belooningen voor de waarmerking van onderhandsche geschriften.	7 212	8 424	9 098	10 017	12 560	7 600	10 000
213	Belasting op het houden van lote- rijen	28 160	66 333	28 300	144 666	227 887	400 000	400 000
214	Ontvangsten van het hulpkantoor voor den industrieelen eigendom.	11 774	20 323	24 015	24 746	33 315	25 000	35 000
215	Kadaster	320 003	282 243	267 367	229 500	220 980	230 000	300 000

Volg- nummer.	OMSCHRIJVING.	1921.	1922.	1923.	1924.	1925. (Voorloopi- ge opgaaf).	1926. (raming).	1927. (raming).
216	Terugbetaling van voorschotten op bezoldiging of andere inkomsten			515 736	444 706	409 195	560 000	560 000
217	Betaling door betrokkenen van verschuldigde verpleeg- en begrafenis-kosten			845	5 764	5 522	2 000	5 000
218	Verkoop van voor 's Lands dienst bestemde bruikbare goederen ...			2 992	1 768	5 398	2 000	2 000
219	Verkoop van onbruikbaar geworden en overtollige goederen			2 505	1 576	5 950	1 000	2 000
220	Andere ontvangsten			99 445	89 075	182 667	70 000	80 000

Volgnummer.	OMSCHRIJVING	1921.	1922.	1923.	1924	1925. (Voorloopige opgaaf).	1926. (raming).	1927. (raming).
	AFDEELING III.							
	Departement van Financiën.							
301	Verpachte middelen:							
a.	verkoop van arak en andere sterke dranken in het klein in het tolvrije gebied van de gewesten Oostkust van Sumatra en Riouw en Onderhoorigheden.	127 020	84 210	69 780	72 120	72 900	72 900	85 700
b.	belasting op peper (Riouw en Onderhoorigheden)	150	120	120	120	120	120	120
c.	verkoop van laroe te Koepang (Timor en Onderhoorigheden) en saguweer te Banda Neira (Amboina)	21 571	16 427	18 458	15 920	8 472	6 198	8 544
d.	Goudmijnen (Zuider- en Oosterafdeeling van Borneo)	115	85	50	22	37	30	50
e.	pandhuizen in de Buitengewesten.	269 054	136 664	166 768	205 451	102 572	97 182	102 654
f.	sagoe, was en getah enz. (Oostkust van Sumatra)	72 560	40 590	53 690	40 680	42 600	42 600	42 600
302	Opiumbereiding:							
a.	verrekening ten laste van de onderafdeeling „Opiumverkoop” van verstrekt opium	6 803 225	4 559 869	5 706 200	4 154 571	5 230 481	6 084 561	6 439 800
b.	andere ontvangsten	640	1 675	5 458	5 505	5 738	5 559	5 000
303	Opiumverkoop:							
a.	opbrengst van den verkoop ...	55 272 148	44 188 679	57 565 500	55 299 416	56 620 017	54 000 000	54 000 000
b.	vergoeding door de opiumfabriek voor verstrekte djiting	45 554	63 101	24 758	14 266	14 955	16 000	16 000
304	Opbrengst van de pandhuizen in eigen beheer	15 912 720	15 952 851	17 067 119	26 536 501	25 104 642	21 747 000	25 575 000
305	Terugbetaling uit de kassen der zelfbesturen in de gewesten Soerakarta en Jogjakarta van de opbrengst der door de Inlandsche vorsten verleende vergunningen tot het houden van pandhuizen	10 491	12 686	12 818	12 774	12 816	15 000	15 000
306	In- en uitvoerrechten en accijnzen en andere ontvangsten daarmede in verband:							
a.	invoerrecht	67 846 261	56 397 953	54 332 470	59 517 275	74 569 071	61 000 000	74 800 000
b.	invoerrecht Landsgoederen	1 276 005	2 517 154	1 822 547	1 030 058	916 121	940 000	1 000 000
c.	uitvoerrecht	7 995 965	11 709 810	6 246 906	6 755 949	12 102 295	8 750 000	15 000 000
d.	uitvoerrecht Landsgoederen		242 044	157 368	195 514	175 542	50 000	150 000
e.	statistiekrecht					4 152 164	3 750 000	5 500 000
f.	accijns op gedistilleerd		1 182 681	586 632	569 997	725 100	600 000	600 000
g.	accijns op petroleum, enz.	20 914 850	15 151 342	16 329 566	16 467 559	18 166 551	16 400 000	17 500 000
h.	accijns op lucifers		88 705	91 961	91 925	102 597	85 000	90 000
i.	accijns op tabak		185 059	201 409	253 654	217 584	225 000	225 000
j.	andere ontvangsten	181 566						
307	Personeele belasting met inbegrip van de daarover in de Vorstlanden geheven Landsopeenten.	2 668 679	3 656 469	5 760 726	4 475 508	4 564 559	4 500 000	4 250 000

nummer.	OMSCHRIJVING.	1921.	1922.	1923.	1924.	1925. Voorloopi- ge opgaaf).	1926. (raming).	1927. (raming).
08	Inkomstenbelasting over 1924 en vorige jaren met inbegrip van de daarover geheven Landsopcenten	55 288 604	168 569 974	106 333 929	126 968 788	55 507 747	Memorie.	Memorie.
09	Inkomstenbelasting met inbegrip van de daarover geheven Landsopcenten					35 982 553	45 800 000	45 500 000
10	Vennootschapsbelasting met inbegrip van de daarover geheven Landsopcenten					35 504 498	51 000 000	49 000 000
11	Verponding, enz.	6 351 406	6 998 957	4 242 418	6 462 883	15 568 622	8 000 000	8 200 000
12	Hoofdgeld	9 848 954	9 966 958	11 726 370	12 844 738	11 594 106	12 070 000	70 000
15	Landelijke inkomsten en andere grondlasten:							
a.	landrente	21 588 207	23 498 916	28 589 293	29 467 282	29 640 036	50 020 000	50 720 000
b.	Inlandsche verponding	41 500	55 608	35 222	247 186	700 749	562 000	500 000
c.	inkomsten verkregen uit de geleidelijke invoering van een landrente-regeling in de residentie Bali en Lombok met gelijktijdige opheffing van de belasting op de sawah's en de tegelvelden en tuinen	1 507 815	1 562 744	1 881 730	2 171 853	2 587 795	2 350 500	2 600 000
d.	belasting op vischvijvers	285 857	295 848	542 469	152 194	519 452	Memorie.	Memorie.
e.	een tiende van het rijstgewas in het gouvernement Celebes en Onderhoorigheden	540 578	567 211	590 687	597 472	448 981	400 000	450 000
f.	inkomsten, verkregen uit de geleidelijke invoering van een landrente-regeling in de afdeling Hoeloe Soengai der residentie Zuider- en Oosterafdeling van Borneo met gelijktijdige opheffing van de vertieningsbelasting	294 095	208 878	277 288	—	527 110	847 500	800 000
g.	Belasting op wisselvallig bebouwde gronden, waarop geen zake-lijke rechten worden uitgeoefend.						Memorie.	Memorie.
4	Openbare verkoopingën:							
a.	recht	2 194 617	2 676 558	2 477 074	2 560 785	2 512 712	2 200 000	2 200 000
b.	disconto	65 016	61 522	46 851	44 570	45 072	45 000	45 000
5	Zegelrecht	6 635 698	11 229 289	12 292 405	11 633 193	11 604 475	12 500 000	12 500 000
6	Recht van overschrijving van vaste goederen	4 526 508	2 605 124	2 090 406	1 939 414	2 765 412	2 250 000	2 250 000
7	Rechten van successie en van overgang bij overlijden	716 228	518 680	587 975	479 736	515 750	500 000	400 060
8	Vergunningen tot het houden van Chineesche speel- en dobbeltafels	257 428	215 945	229 750	255 290	234 951	250 000	250 000
9	Belasting op het slachten van runderen, buffels, paarden en veulens	2 088 831	3 524 521	4 362 251	4 556 440	5 092 498	4 400 000	5 050 000
0	Belasting op het slachten van varkens	559 734	900 525	1 156 477	1 150 851	1 122 904	1 090 000	1 090 000

Volgnummer.	OMSCHRIJVING.	1921.	1922.	1923.	1924.	1925. (Voorloopige opgaaf).	1926 (raming).	1927. (raming)
321	Bijzondere belastingen:							
a.	vervoermiddelenbelasting in de gewesten Jogjakarta en Soerakarta					45 901	90 000	75 000
b.	vermakelijkheidsbelasting in de gewesten Jogjakarta en Soerakarta					17 855	40 000	65 000
c.	vergunningrecht op den verkoop door Landsonderhoorigen, van sterken drank in het klein in de gewesten Jogjakarta en Soerakarta						5 000	9 000
d.	belasting voor het aanleggen en onderhouden van wegen ter hoofdplaats Benkoelen	5 608	4 454	1 207	5 656	2 510	5 000	5 000
e.	belasting van uitvoerproducten van het eiland Wé (Atjeh en Onderhoorigheden)	185	506	241	179	515	200	200
f.	vergunningen tot het graven naar diamant in de residentie Zuidoer- en Oosterafdeeling van Borneo	8 609	7 040	9 825	5 855	10 814	6 000	6 000
g.	belasting van heeren dienstplichtigen ter hoofdplaats Makassar.	54 500	43 057	55 505	29 420	25 504	25 000	25 200
h.	belasting van heeren dienstplichtigen op de Spermonde- en Déwakang-eilanden (Celebes en Onderhoorigheden)	20 925	21 502	22 405	19 611	17 804	20 000	18 000
i.	belasting op klappers, copra en klapperolie in het gewest Riouw en Onderhoorigheden ...						162 000	158 000
j.	sagobelasting in het gewest Riouw en Onderhoorigheden ...	211 006	345 585	205 558	195 827	215 572	45 000	50 000
322	Ontvangsten ter zake van opgeheven belastingen:							
a.	op de bedrijfs- en andere inkomsten	905 014	166 581	94 545	45 899	—	Memorie.	
b.	oorlogswinstbelasting	55 554 290	57 927 490	27 644 008	19 946 105	5 595 950	Memorie.	
c.	tijdelijke suikerbelasting	10 510 029	195 429			—	Memorie.	
d.	tijdelijke kinabelasting	75 861	291 329		1 594		Memorie.	
e.	suikerbelasting	54 210 179	14 852 299		582 984	7 265 652	Memorie.	Memorie
f.	koffiebelasting			765 654	184 895	719 659	Memorie.	
g.	Javatabaksbelasting			4 805	55 494	16 698	Memorie.	
h.	Sumatrabaksbelasting		2 883 688	574 729	14 550	525 552	Memorie.	
i.	theebelasting		117 266	855	278 686	851 480	Memorie.	
j.	aardoliebelasting				—	9 945 867	Memorie.	
322A	Lesgelden van de cursussen voor de opleiding van personeel ten behoeve van 's Lands algemeen finantieel beheer							2 450
323	Kortingen ten behoeve van de burgerlijke pensioenen	1 145 274	1 241 991	1 248 871	1 273 643	1 455 654	1 500 000	1 450 000
324	Bijdragen van Europeesch personeel bij het bijzonder lager-middelbaar- en vakonderwijs ten behoeve van de pensioenen.	52 450	44 849	46 450	56 200	56 521	65 000	65 000
325	Aandeel in de winst van de Java'sche Bank over het boekjaar 1925—1926	2 519 714	2 519 715	2 854 511	11 687 722	5 565 275	5 200 000	5 500 000
326	Ontvangsten in verband met muntzuivering			57 078	46 200	—	Memorie.	Memorie
327	Agio van Landsremises						Memorie.	Memorie

Volgnummer.	OMSCHRIJVING.	1921.	1922.	1923.	1924.	1925. (Voorloopi- ge opgaaf).	1926. (raming).	1927. (raming).	
528	Verrekening ten laste van de Pensioen- en Weduwen- en Weezenfondsen van Indische burgerlijke en locale ambtenaren van ten behoeve van die fondsen gedane uitgaven en van door die fondsen verschuldigde vergoedingen	229 642	96 588	87 060	97 570	506 350	44 459	82 915	
529	Vergoeding aan het Departement van Financiën van de kosten (c.q. met inbegrip van verhoogingen), verbonden aan de indienststelling van personeel ten behoeve van andere departementen of van particuliere lichamen:								
a.	dienst der in- en uitvoerrechten en accijnzen				2 400	2 400	7 500	7 500	
b.	Gouvernements-Accountants-dienst				5 685	25 492	19 520	44 560	
c.	andere diensttakken					7 646	Memorie.	Memorie.	
530	Betalingen door de provincie West-Java wegens kosten van verloven, wachtgelden en pensioenen van ter beschikking van die provincie gesteld Landspersoneel						20 500	20 500	
531	Terugbetaling van voorschotten op bezoldiging of andere inkomsten	5 859 751	4 505 945	626 970	695 194	837 208	700 000	1 000 000	
532	Betaling door betrokkenen van verschuldigde verpleeg- en begrafenis-kosten			5 988	6 118	6 607	10 000	10 000	
533	Verkoop van voor 's Lands dienst bestemde bruikbare goederen...	294 928	274 855	775	2 752	2 091	2 000	2 000	
534	Verkoop van onbruikbare en overtollige goederen	141 406	178 585	154 994	19 957	14 675	1 000	5 000	
535	Andere ontvangsten	1 600 405	5 355 706	651 600	658 249	892 085	150 000	150 000	
	AFDEELING III A.								
	Indische schuld.								
381	Ontvangsten met betrekking tot Indische schuld					—	85 000	85 000	

Volgnummer.	OMSCHRIJVING.	1921.	1922.	1923.	1924.	1925. (Voorloopige opgaaf).	1926. (raming).	1927. (raming).
	AFDEELING IV.							
	Departement van Binnenlandsch Bestuur.							
401	Terugbetaling van in het belang van Inlandsche zelfbesturen gedane uitgaven	3 867 074	3 883 237	3 753 600	3 818 861	6 092 746	3 635 900	3 541 800
402	Terugbetaling van in het belang van de hervorming der maatschappelijke en agrarische toestanden in de Vorstenlanden op Java gedane uitgaven						105 316	104 224
405	Rente en aflossing van aan Inlandsche zelfbesturen, grooten en dergelijken verstrekte voorschotten en leeningen	97 695	384 410	152 822	703 720	85 525	90 000	86 000
404	Terugbetaling van aan Inlandsche gemeenten op Java en Madoera verstrekte voorschotten voor den aankoop van ambtsvelden voor de desa-besturen	3 944	4 248	169	50	90	Memorie.	Memorie.
405	Vergoeding aan het departement van Binnenlandsch Bestuur van de kosten, verbonden aan de indienststelling van politiepersoneel in het belang van onder andere departementen ressorteerende diensten				11 001	10 635	17 708	37 395
406	Bijdragen in de kosten, verbonden aan de indienststelling van politiepersoneel in het belang van bijzondere ondernemingen	50 964	513 546	217 508	261 767	523 514	276 399	295 289
407	Vergoeding voor de herstelling in de werkplaats te Soekaboemi van de bij de politie in gebruik zijnde motor- en andere rijwielen ...			78 358	110 503	68 721	50 000	50 000
408	Verstrekking tegen betaling van kleding en andere uitrustingsstukken aan personeel der politie:							
a.	algemeene politie	259 113	125 045	103 898	199 759	196 459	250 000	300 000
b.	gewapende politie	535 706	602 868	379 384	278 754	156 482	100 000	25 000
409	Bijdragen van het personeel der politie in de voeding en de elektrische verlichting, zoomede in de kosten wegens verstrekking van zilvervliesrijst	188 563	116 505	40 908	22 970	66 595	68 000	68 000
410	Boeten en vergoedingen, opgelegd aan personeel der politie:							
a.	algemeene politie	19 136	16 681	14 611	11 168	9 776	13 000	10 000
b.	gewapende politie	3 225	2 871	1 993	925	1 006	1 000	500
411	Bijdragen in de verplegingskosten in ziekeninrichtingen en ziekenzalen door het personeel der politie			3 657	4 584	5 642	10 000	10 000
412	Afkoop van heerendiensten in de gewesten buiten Java en Madoera	2 002 430	2 695 928	2 876 896	2 285 228	3 572 648	3 500 000	3 700 000

nummer.	OMSCHRIJVING.	1921.	1922.	1923.	1924.	1925. (Voorloopi- ge opgaaf).	1926. (raming).	1927. (raming).
3	Afstand van grond:							
a.	in eigendom, dan wel met recht van opstal	1 753 369	1 723 691	1 635 571	1 192 056	1 765 495	1 400 000	1 500 000
b.	in huur	118 597	150 158	198 562	193 982	552 414	400 000	450 000
c.	in erfpacht	1 495 035	1 817 592	2 354 095	1 155 036	2 725 466	1 800 000	2 200 000
d.	met erfelijk individueel bezitsrecht	5 225	5 059	8 715	15 095	10 965	7 000	8 000
4	Vergoeding van de kosten van onderzoek van erfpachtsaanvragen in de buitengewesten	25 299	14 500	6 055	1 650	19 856	1 000	9 000
5	Landbouwconcessies in de gewesten buiten Java en Madoera	119 554	151 248	225 266	162 195	161 157	160 000	160 000
6	Vergunningen tot landonderzoek in de gewesten buiten Java en Madoera					1 831	Memorie.	Memorie.
7	Inkomsten uit tot het Landsdomein teruggebrachte particuliere landen, gedurende den tijd na de terugbrenging, dat ter zake nog geen Gouvernementsregeling is getroffen	287 275	107 705	170 645	82 802	3 019	Memorie.	Memorie.
8	Verhuur van vischvijvers	47 547	41 054	41 110	52 548	50 675	41 000	44 000
9	Aflossing en rente van voorschotten verleend ten behoeve van op kleine schaal gedreven land- of tuinbouw en veeteeltondernemingen	5 589	5 134	7 472	6 252	8 611	6 500	7 500
10	Terugbetaling en rente van aan Inlandsche visscherijverenigingen verstrekte voorschotten			14 411	15 271	6 500	5 000	5 000
11	Centrale kas voor het volkskredietwezen:							
a.	terugbetaling van de uitgaven ten behoeve van deze kas	151 712	140 855	604 655	1 002 825	666 194	293 125	852 492
b.	rente over het aan de kas verstrekte grondkapitaal						91 520	91 520
c.	huur van aan de kas in gebruik gegeven lokalen						Memorie.	Memorie.
12	Inkomsten uit bestuurstelefoonnetten	159 560	150 094	85 145	155 106	68 855	65 000	70 000
13	Betaling van adviezen en vertalingen door het kantoor voor Chineesche zaken	1 155	441	560	270	468	500	500
14	Vergoeding voor het keuren van rolprenten ten behoeve van bioscoop-vertooningen			49 890	42 585	50 937	45 000	45 000
15	Vergoeding door de bevolking, voorzoover niet behoefdig, van genees- en verbandmiddelen, verstrekt door ambtenaren van het Binnenlandsch Bestuur op wier standplaats of in wier nabijheid geen geneeskundige gevestigd is				514	224	Memorie.	Memorie.
16	Rente en terugbetaling door de gemeente Makassar ter zake van eene met het gouvernement van Nederlandsch-Indië gesloten leening	1 755	1 694	1 702	1 709	1 714	1 680	1 680

Volgnummer.	OMSCHRIJVING.	1921.	1922.	1923.	1924.	1925. (Voorloopi- ge opgaaf).	1926. (raming).	1927. (raming)
427	Terugbetaling van voorschotten in de kosten van de verbetering der volkshuisvesting, verleend aan gebiedsdeelen met eigen geldmiddelen			82 974	102 062	1 072 328	251 900	86 9
428	Rente en terugbetaling van aan de gemeente Meester Cornelis voor den aankoop van particuliere landen verstrekte voorschotten.					68 909	35 608	35 6
429	Terugbetaling van aan de gemeente Buitenzorg verstrekte tegemoetkomingen in de kosten van aanleg van een nieuwen hoofdverkeersweg over het Land Kedoeng Halang en het bouwen van een tunnel en van een rivierbrug						Memorie.	Memori
430	Terugbetaling door de betrokken gemeenten van de helft van de kosten van indienststelling van burgemeesters	73 829	116 375	108 922	141 295	106 308	132 775	155 4
431	Terugbetaling van voorschotten op bezoldiging of andere inkomsten			1 763 723	1 828 278	2 095 054	2 000 000	2 300 0
432	Betaling door betrokkenen van verschuldigde verpleeg- en begrafenis-kosten			2 301	12 416	10 570	10 000	10 0
433	Verkoop van voor 's Lands dienst bestemde bruikbare goederen ...			5 152	4 380	50 034	75 000	51 0
434	Verkoop van onbruikbare en overtollige goederen			12 041	23 428	29 564	26 000	30 0
435	Andere ontvangsten			258 499	169 440	451 377	200 000	300 0

Volg-nummer.	OMSCHRIJVING.	1921.	1922.	1923.	1924.	1925. (Voorloopi- ge opgaaf).	1926. (raming).	1927. (raming).
	AFDEELING V.							
	Departement van Onder- wijs en Eeredienst.							
501	Collegegelden van de Rechtshooge- school te Weltevreden						50 000	39 000
501 A	Cursusgelden voor de leergangen in de moderne talen ten behoeve van de studenten der Rechts- hoogeschool.							500
502	Collegegelden van de Technische Hoogeschool te Bandoeng					22 200	24 000	24 000
505	Collegegelden van de Medische Hoogeschool te Weltevreden.							Memorie.
504	Schoolgelden van de openbare hogere burgerscholen met vijf- jarigen leergang te Weltevre- den, Bandoeng, Semarang en Soerabaja	274 041	330 105	441 000	451 350	427 700	450 000	412 200
504 A	Schoolgelden van de openbare hoo- gere burgerschool en de wis- en natuurkundige afdeling (V. H. O. afd. B) der algemeene mid- delbare school te Malang.							9 000
505	Schoolgelden van de Prins-Hen- drikschool te Weltevreden	21 557	25 529	31 580	36 500	33 100	33 000	34 800
506	Schoolgelden van de algemeene middelbare school (afdeelingen van voortgezet en meer uitge- breid lager onderwijs)	118 782	223 921	282 500	423 140	454 900	420 000	419 500
507	Schoolgelden van de algemeene middelbare school (Westersch- klassieke afdeling te Bandoeng, wis- en natuurkundige afdeling te Jogjakarta en Oostersch-let- terkundige afdeling te Soera- karta)	5 880	8 490	15 970	19 620	22 600	20 000	23 900
507 A	Schoolgelden van de wis- en na- tuurkundige afdeling (V. H. O. afd. B) van de algemeene mid- delbare school te Weltevreden.							1 200
508	Schoolgelden van de openbare tech- nische scholen te Weltevreden, Bandoeng, Jogjakarta en Soera- baja	89 995	115 894	141 100	141 525	124 490	145 000	123 000
509	Schoolgelden van den leergang voor de zeevaartkunde					590	600	600
510	Schoolgelden van den handelsleer- gang te Soerabaja	5 450	5 265	6 000	4 820	3 510	6 000	4 000
511	Schoolgelden van de openbaren handelsleergang te Batavia ..						900	2 700
512	Schoolgelden van de Rechtsschool te Weltevreden	25 122	26 796	27 880	24 750	16 600	20 000	5 000
515	Schoolgelden van de openbare nor- maalscholen ter opleiding voor de Europeesche hoofdkate te Weltevreden, Bandoeng, Sema- rang en Soerabaja				15 085	15 950	15 000	15 000

Volgnummer.	OMSCHRIJVING.	1921.	1922.	1923.	1924.	1925. (Voorloopige opgaaf).	1926. (raming).	1927. (raming).
514	Schoolgelden van den openbaren normaalleergang ter opleiding voor de Europeesche hulpakte te Wetevreden	750	960	1 460	3 490	4 680	5 000	5 000
515	Schoolgelden van de openbare leer- gangen voor natuurkennis te Wetevreden en voor wiskunde te Jogjakarta				2 930	3 180	3 000	3 000
516	Schoolgelden van de hogere kweek- scholen voor Inlandsche onder- wijzers te Bandoeng en Poerwa- redja				3 650	3 440	3 300	6 000
517	Schoolgelden van de kweekschool voor Chineesche onderwijzers te Meester Cornelis				1 990	3 670	1 800	3 500
518	Lesgelden van Inlandsche onder- wijzers met kweekschool-diploma voor voortgezette studie der Ne- derlandsche taal				9 070	8 700	10 000	8 500
519	Schoolgelden van den leergang ter voorbereiding van de studie van Inlandsche talen en van de land- en volkenkunde van Neder- landsch-Indië te Wetevreden...				3 885	5 350	4 000	3 400
520	Schoolgelden van de openbare Eu- ropeesche lagere scholen	(¹) 1 574 235	(¹) 2 180 870	1 252 000	1 261 960	1 252 000	1 350 000	1 229 000
520A	Schoolgelden van den openbaren huishoudleergang te Madioen							1 000
521	Schoolgelden van de openbare Hollandsch-Chineesche scholen.	(²)	(²)	360 500	362 400	370 600	370 000	350 000
522	Schoolgelden van de openbare Hollandsch-Inlandsche scholen, waaronder begrepen speciale scholen en schakelscholen	(²)	(²)	850 280	1 142 900	1 212 250	1 240 000	1 198 560
522A	Schoolgelden van de speciale Am- bonsche scholen te Padang en Bandoeng.							Memorie.
523	Schoolgelden van de opleidings- scholen voor Inlandsche ambte- naren	11 552	16 451	19 100	19 060	18 330	18 000	17 900
524	Schoolgelden van de openbare kweekscholen voor Inlandsche onderwijzers				4 840	17 140	15 000	17 000
525	Schoolgelden van de openbare nor- maalscholen voor Inlandsche hulponderwijzers				9 660	20 180	18 000	20 000
526	Schoolgelden van de openbare am- bachtsscholen voor Inlanders ...	6 329	8 901	11 375	11 600	11 300	14 000	14 000
527	Schoolgelden van de openbare In- landsche lagere scholen	592 065	847 458	948 400	1 135 510	970 600	1 500 000	1 279 000
528	Bijdragen van onderwijzend per- soneel in de kosten van electri- sche verlichting van openbare inrichtingen van voortgezet In- landsch onderwijs			595	3 775	2 490	3 000	3 000

(¹) Met inbegrip van de ontvangsten bedoeld bij de posten 521 en 522.(²) Zie de noot bij post 520.

numm.	OMSCHRIJVING.	1921.	1922.	1923.	1924.	1923. (Voorloopi- ge opgaaf).	1926. (raming).	1927. (raming).
29	Verrekening der ten behoeve van verschillende openbare onderwijsinrichtingen verstrekte schoolbenoedigheden						683 000	683 000
30	Verkoop van boek- en drukwerken bij het depôt van leermiddelen te Weltevreden en door de debitanten van Inlandsche schoolboeken	80 244	90 494	86 350	85 250	124 560	92 000	92 000
31	Baten van het kantoor voor de volkslectuur te Weltevreden	254 202	126 769	180 950	150 550	135 090	150 000	150 000
32	Toegangsgelden voor de bezichtiging van Hindoe-monumenten...	5 010	4 348	4 610	4 770	4 850	5 000	4 500
35	Inleggelden voor het afleggen van examens	2 779	3 063	3 450	5 650	5 290	5 000	30 000
34	Schoolgelden van de scholen tot opleiding van Indische artsen te Weltevreden en Soerabaja			6 200	14 500	18 500	15 000	15 000
34 A	Schoolgelden van de Nederlandsch-Indische tandartsensschool te Soerabaja.							1 080
35	Schoolgelden van de apothekers-assistentenschool te Weltevreden.	1 080	2 640	4 180	4 250	4 900	4 000	4 500
36	Schoolgelden van den leergang voor de opleiding van analysten en controleurs voor de volksgezondheid te Weltevreden				Niets.	Niets.	Memorie.	500
37	Vergoedingen voor het geneeskundig onderzoek van reizigers van pelgrimsschepen	33 976	52 136	90 700	67 800	11 620	40 000	60 000
38	Ontvangsten wegens de behandeling van framboesialijders		155 248	190 000	240 390	294 870	200 000	250 000
39	Ontvangsten uit den verkoop van kinine-tabletten.	6 032	9 043	3 160	1 600	1 090	3 000	2 000
40	Quarantaine-gelden			61 500	106 500	15 410	108 000	108 000
41	Baten van de Landskoepokinrichting en het daaraan verbonden Instituut-Pasteur te Bandoeng, zoomede van de gelegenheden tot inenting elders	34 467	94 540	103 560	90 680	125 190	87 000	100 000
42	Inkomsten van de gouvernement-centrale burgerlijke ziekeninrichtingen te Weltevreden, Semarang en Soerabaja	(¹) 393 507	(¹) 368 526	241 000	206 000	220 000	520 000	400 000
45	Vergoedingen voor de behandeling, verpleging en verstrekking van geneesmiddelen in en andere baten van de andere gouvernement-burgerlijke ziekeninrichtingen en bij de poliklinieken voor de bevolking	(²)	(²)	76 000	96 100	118 900	100 000	100 000

(¹) Met inbegrip van de ontvangsten bedoeld bij de posten 543, 545 en 546.

(²) Zie de noot bij post 542

Volgnummer.	OMSCHRIJVING.	1921.	1922.	1923.	1924.	1925. (Voorloopi- ge opgaaf).	1926. (raming).	1927. (raming)
544	Verrekening ten laste van het Departement van Justitie van de kosten voor de behandeling en verpleging van en verstrekking van geneesmiddelen aan gevangenen in de gouvernements-centrale en andere gouvernements-burgerlijke ziekeninrichtingen (met uitzondering van de gouvernements-centrale burgerlijke ziekeninrichtingen) en bij de poliklinieken voor de bevolking						253 000	215 000
545	Vergoedingen voor de verpleging in en andere baten van de krankzinnigengestichten te Buitenzorg, Magelang, Lawang en Sabang	(¹)	(¹)	504 600	216 550	147 410	240 000	280 000
546	Vergoedingen voor de verpleging in en andere baten van de door- gangshuizen voor krankzinnigen op Java en Madoera	(¹)	(¹)	5 530	8 660	11 410	10 000	12 000
547	Vergoedingen voor de verpleging in en andere baten van de verplegingstehuizen voor krankzinnigen in de Buitengewesten	(¹)	(¹)	Niets.	Niets.	90	1 000	1 000
548	Baten van het geneeskundig laboratorium te Weltevreden	4 655	5 070	4 080	4 440	5 490	8 000	4 000
549	Terugbetaling van het aan de particuliere ambachtsschool te Semarang verleend renteloos voorschot van f 20.000	1 000	1 000	1 000	1 000	1 000	1 000	1 000
550	Terugbetaling van de aan het Rijnsche zendinggenootschap verleende voorschotten	Niets.	Niets.	Niets.	Niets.	Niets.	Memorie.	Memorie.
551	Terugbetaling van het aan de vereeniging „Het Java-Instituut” verleend renteloos voorschot van f 4 130			500	500	500	500	500
552	Terugbetaling van voorgeschoten kosten voor den overvoer van Nederlandsch-Indische onderdanen van Djeddah naar Nederlandsch-Indië	14 140	6 732	17 570	5 500	25 720	10 000	15 000
553	Terugbetaling van aan particuliere en locale ziekeninrichtingen verleende voorschotten							
554	Rente van aan particuliere en locale ziekeninrichtingen verleende voorschotten	Niets.	(²) Niets.	(²) Niets.	11 020	52 440	21 540	22 000
555	Terugbetaling van verleende voorschotten voor woningverbetering in het belang van de pestbestrijding en van uitgaven in het belang van den inkoop van materialen voor de woningverbetering					11 950	29 290	28 700
		614 369	1 020 608	706 520	765 990	662 600	640 000	500 000

(¹) Zie de noot bij post 542.(²) Met inbegrip van de ontvangsten bedoeld bij post 554.

Volg. nummer.	OMSCHRIJVING.	1921.	1922.	1923.	1924.	1925. (Voorloopi- ge opgaaf).	1926. (raming).	1927. (raming).
556	Terug betaling van voorschotten op bezoldiging of andere inkomsten.			1 215 600	1 128 690	1 163 700	1 000 000	1 150 000
557	Betaling door betrokkenen van verschuldigde door het Departement van Onderwijs en Eeredienst geregulariseerde verpleeg- en begrafenis-kosten in de militaire ziekeninrichtingen ..			5 700	152 310	119 000	163 000	10 000
558	Verkoop van voor 's Lands dienst bestemde bruikbare goederen ...			20 860	46 000	23 000	40 000	40 000
559	Verkoop van onbruikbare en overtollige goederen			17 200	11 200	11 440	10 000	10 000
560	Andere ontvangsten			688 000	354 160	626 000	500 000	500 000

Volgnummer.	OMSCHRIJVING	1921.	1922.	1923.	1924.	1925. (Voorloopige opgaaf).	1926. (raming).	1927. (raming).
	AFDEELING VI, Departement van Landbouw, Nijverheid en Handel.							
601	Inkomsten van de fotografische inrichting en opbrengst van den verkoop van uitgaven van het departement	1 935	2 925	1 914	2 565	2 489	2 000	2 000
602	Toegangsgelden van het zoölogisch museum te Buitenzorg ...				2 520	2 910	3 600	5 600
603	Toegangsgelden voor het aquarium, verbonden aan het laboratorium voor het onderzoek der zee				9 876	3 792	3 600	3 600
604	Inkomsten voortvloeiende uit de keuringen van zaden, vruchten en planten				16 888	27 563	20 000	20 000
605	Verkoop van de voortbrengselen van den cultuurtuin te Buitenzorg	660	1 007	1 720	5 167	13 560	6 900	10 000
606	Verkoop van de voortbrengselen van den zaadtuin voor koffie te Bangelan	38 026	93 827	87 302	54 811	101 823	100 000	110 000
607	Verkoop van de voortbrengselen van den proeftuin en van den zaadtuin voor eenjarige gewassen, behoorende tot het algemeen proefstation voor den landbouw					14 620	15 000	15 000
608	Verkoop van de voortbrengselen van de proefvelden en zaadtunen van den landbouwvoorlichtingsdienst	25 542	25 103	18 726	46 186	10 175	10 000	15 000
609	Verkoop van groentenzaden en voortbrengselen van de tuinen van den tuinbouwvoorlichtingsdienst					10 141	5 000	10 500
610	Inkomsten van de middelbare landbouwschool, inbegrepen schoolgelden	697	555	827	1 604	2 940	4 000	4 500
611	Inkomsten van de cultuurscholen, inbegrepen schoolgelden	2 826	3 681	6 860	7 886	15 522	7 000	10 000
612	Inkomsten van het bedrijf tot opleiding van aspirant-adjunct-landbouwconsulenten te Moeara (Buitenzorg)						7 000	7 500
613	Inkomsten van het gouvernement's proefstation voor pluimveeteelt.							250
614	Ontvangsten voortspruitende uit de maatregelen op landbouwkundig gebied ter verbetering van den toestand in de Tjiheavlake (West-Java)	1 650	24 186	18 817	18 094	41 771	45 000	58 600

numm.	OMSCHRIJVING.	1921.	1922.	1923.	1924.	1925. (Voorloopi- ge opgaaf).	1926. (raming).	1927. (raming).
5	Kina:							
a.	verkoop van kina-enten en zaad en andere ontvangsten met uitzondering van die voor kinabast ...	96 359	46 817	62 667	86 204	63 432	50 000	60 000
b.	verkoop van kinabast aan de Bandoengsche kininefabriek	331 256	156 927	217 196	189 102	136 266	Memorie.	Memorie.
c.	ontvangsten wegens terugstorting van de bezoldigingen van het personeel van het kinaproefstation door het Algemeen Landbouw Syndicaat							24 033
6	Opbrengst van voortbrengselen van 's Lands Caoutchoutbedrijf.	811 158	1 932 383	3 760 236	6 223 469	7 740 000	6 455 625	10 690 250
7	Boschwezen; opbrengst van hout en andere boschoortbrengselen en daarmee verband houdende inkomsten	20 010 587	10 942 402	9 790 219	12 360 146	14 365 407	14 355 335	16 981 500
8	Inkomsten uit de parelvisserij.	47 469	7 505	8 277	19 311	22 323	15 800	18 250
9	Inkomsten met betrekking tot de zeevischvangst	22 895	25 210	18 715	24 134	23 688	20 000	20 000
0	Inkomsten voortvloeiende uit de heffing van dekgelden	3 829	4 867	6 193	4 407	6 172	3 000	3 000
1	Inkomsten van de Nederlandsch-Indische veeartsenschool	2 447	2 463	1 997	2 700	3 424	4 600	4 500
2	Inkomsten voortvloeiende uit het keuren van slachtvee en vleesch.	6 664	8 783	9 404	12 004	15 376	14 000	14 000
3	Terugbetaling van de waarde van aan de Inlandsche bevolking verstrekte paarden en fokvee ...	87 698	104 070	102 239	92 402	110 314	120 000	100 000
4	Belasting op honden	8 460	15 758	15 228	16 906	19 938	16 000	32 000
5	Opbrengst van vogelnest- en meststofgrotten	52 918	35 005	89 428	92 525	86 857	86 063	93 800
6	Vergunningen tot het jagen met vuurwapens op paradijs- en aanverwante vogels en kroonduiven in de afdeeling Zuid-Nieuw-Guinee der residentie Amboina van het gouvernement der Molukken	74 600	44 050	19 750	700	6 850	40 000	10 000
7	Vergunningen tot het jagen op het vangen of dooden van in het wild levende dieren				21 900	19 897	15 000	21 500
8	Vergunning tot inzameling van schildpadeieren	6 613	10 292	9 273	8 537	6 792	9 480	9 200
9	Opbrengst der uitgaven van de afdeeling Handel	31 908	12 231	16 900	24 800	20 961	14 000	14 000
0	Inkomsten van het analyse laboratorium	20 402	20 963	19 595	18 223	33 676	22 000	32 000
1	Verkoop van garens, weefstoel- en andere apparaten afkomstig van de textiel inrichting te Bandoeng				12 000	10 000	20 000	20 000

Volg- nummer	OMSCHRIJVING.	1921.	1922.	1923.	1924.	1925. (Voorloopi- ge opgaaf).	1926. (raming).	1927. (raming)
632	Verstrekking van glazuurverven ..						2 400	2 71
633	Ontvangsten voortvloeiende uit kapitaalsverstrekking aan nij- verheidsondernemingen		2 692	6 679		8 303	Memorie.	Memori
634	Opbrengst der uitgaven van het centraal kantoor voor de stati- stiek							8 00
635	IJK van maten en gewichten	1 599	2 188	48 343	150 778	219 261	299 000	522 00
636	Vergoedingen door de vereeniging „Nederlandsch-Indische jaar- beurs”	46 612	47 652	47 652	30 987	30 172	30 987	30 17
637	Terugbetaling van voorschotten op bezoldiging of andere inkomsten.	243 127	283 298	381 040	393 467	406 964	350 000	350 00
638	Betaling door betrokkenen van verschuldigde verpleeg- en be- grafieniskosten			1 101	1 009	476	2 500	1 00
639	Verkoop van voor 's Lands dienst bestemde bruikbare goederen ...	68	75	627	833	1 207	3 000	3 00
640	Verkoop van onbruikbare en over- tollige goederen	53 519	87 004	45 363	19 902	33 384	13 000	23 00
641	Andere ontvangsten	69 097 269	5 319 668	376 002	791 433	341 044	150 000	150 00

Volgnummer	OMSCHRIJVING.	1921.	1922.	1923.	1924.	1925. (Voorloopi- re opgaaf).	1926. (raming).	1927. (raming).
	AFDEELING VII.							
	Departement der Burgerlijke Openbare Werken.							
701	Verkoop en verhuur van huizen en andere gebouwen, zoomede inhoudingen op bezoldiging bij aanwijzing van een landswoning	909 860	1 185 116	1 080 502	1 466 541	2 211 430	1 535 000	1 800 000
702	Ontvangsten voortvloeiende uit het bedrijf van waterleidingen:							
a.	Pasoeroean			53 804	46 763	44 491	40 000	40 000
b.	Padang-Pandjang			12 063	10 563	10 427	13 000	10 000
c.	Sawah-Loento			2 880	3 233	3 351	3 000	3 800
d.	Solok							1 000
e.	Singaradja			10 809	10 364	11 715	10 000	11 000
f.	Teloekbetoeng en Tandjoeng Karang	85 404	75 936					
				22 966	21 353	21 883	24 000	24 000
g.	Makassar			37 350	90 052	154 181	100 000	130 000
h.	Manado			13 623	33 014	46 960	35 000	40 000
i.	Batavia				358 620	339 600	400 000	425 000
j.	Andere leidingen			7 903	11 119	11 337	4 000	4 000
703	Schut- of doorvaartgelden bij enkele Landssluizen in de residentien Batavia en Soerabaja	22 487	21 769	25 664	13 610	13 609	22 500	22 500
704	Vergoedingen door ondernemingen van landbouw en nijverheid van de uitgaven voor het toezicht op de waterverdeling tusschen de daarbij belanghebbenden	108 087	178 223	63 909	167 103	117 937	95 000	95 000
705	Terugbetaling door gemeenten of gewesten van de kosten van den aanleg der aan deze in beheer overgedragen drinkwaterleidingen en van verschuldigde rente:							
a.	gemeente Soerabaja	94 514	94 514	94 514	189 028	94 514	94 500	94 500
b.	gewest Madoera				7 058	7 038	7 038	7 058
706	Terugbetaling door de locale raden en de zelfbesturende landschappen van de uitgaven voor ter beschikking gesteld personeel ...				8 329	19 647	Memorie.	Memorie.
707	Vergoeding door het departement van Binnenlandsch Bestuur voor in het belang van Inlandsche Zelfbesturen uit te voeren werken			849 131	885 706	986 000	1 007 800	1 369 300
708	Teruggave door de Vorstenlandse waterschappen van de na hunne oprichting door het land te hunnen behoefte gedane uitgaven voor het Waterbeheer e.a.			34 893	33 084	92 083	150 000	133 000
709	Bijdragen van de verschillende havenbedrijven in de kosten van verloven, wachtgelden, pensioenen enz. van het personeel voor de centrale leiding van den dienst van het havenwezen in Nederlandsch-Indië		133 142		3 198	Memorie.	Memorie.	Memorie.

Volgnummer.	OMSCHRIJVING.	1921.	1922.	1925.	1924.	1925. (Voorloopige opgaaf).	1926. (raming).	1927. (raming).
710	Vergoeding door de in bedrijf genomen havens van de kosten van het Hoofdbureau van het havenwezen					182 919	167 000	183 000
711	Ontvangsten voortvloeiende uit het bedrijf der haveninrichtingen in Nederlandsch-Indië t. w.:							
a.	Tandjong Priok	3 958 748	3 368 980	2 535 489	2 661 180	2 744 441	3 274 000	3 040 900
b.	Soerabaja	2 877 659	2 961 796	3 099 188	2 875 449	2 984 925	4 363 500	4 180 700
c.	Makassar	552 507	470 661	566 721	561 150	556 222	671 000	678 000
d.	Belawan	514 557	463 828	478 970	622 993	712 785	1 022 500	1 515 000
e.	Emmahaven	258 663	233 944	255 761	235 475	271 129	386 500	403 000
f.	Semarang	798 745	614 176	685 540	667 926	651 864	1 044 500	1 095 000
g.	Kleine havens	487 181	541 650	566 613	567 561	574 478	1 052 574	1 112 000
712	Ontvangsten van niet in bedrijf genomen kleine havens					18 703	250 000	250 000
715	Opbrengst der erfpacht — voor zoover deze niet in Nederland gestort wordt — wegens den afstand aan de Naamlooze Vennootschap Zeehaven en Kolentation Sabang van de bezittingen op het eiland Wé (Atjeh en Onderhoorigheden)						59 000	59 000
714	Opbrengst van ten behoeve van andere diensttakken en van particulieren verrichte werkzaamheden in de laboratoria voor materiaalonderzoek	22 691	26 685	28 428	21 795	58 400	46 500	46 500
715	Bijdragen in de kosten van bevoeiings- en andere water, staatswerken t.w.:							
a.	Bijdragen in de kosten van onderhoud	221 702	215 559	260 949	353 888	1 976 776	500 000	20 000
b.	Bijdragen in de kosten van aanleg, vernieuwing, verbetering of uitbreiding							1 880 000
716	Verrekeningen ten bate van den baggerdienst	5 681 546	3 974 425	4 216 592	3 271 479	3 063 478	3 015 000	3 125 000
717	Verrekening ten laste van andere begrootingsafdeelingen wegens uitgaven voor onderhoud en herstellingen van gebouwen alsmede voor vernieuwing en nieuwe werken	2 099 556	1 805 785	1 062 885	4 102 789	5 209 100	5 792 786	6 265 900
718	Verrekening ten laste van andere begrootingsafdeelingen wegens uitgaven voor lokaalhuur alsmede voor grondhuur				1 652 750	1 169 468	1 066 010	1 065 000
719	Terugbetaling van voorschotten op bezoldiging of andere inkomsten				294 408	317 071	250 000	250 000

Volgnummer.	OMSCHRIJVING.	1921.	1922.	1923.	1924.	1925. (Voorloopi- ge opgaaf).	1926 (raming).	1927. (raming)
720	Betaling door betrokkenen van verschuldigde verpleeg- en begrafenis-kosten			2 951	2 749	2 324	5 000	2 500
721	Verkoop van voor 's Lands dienst bestemde bruikbare goederen ...			259 412	221 862	204 294	225 000	225 000
722	Verkoop van onbruikbare en overtollige goederen			17 825	29 496	81 704	11 000	11 000
725	Andere ontvangsten			5 250 845	174 495	262 897	100 000	100 000

Volgnummer.	OMSCHRIJVING.	1921.	1922.	1923.	1924.	1925. (Voorloopige opgaaf).	1926. (raming).	1927. (raming)
	AFDEELING VIII.							
	Departement van Gouvernementsbedrijven.							
801	Postspaarbank: Teruggaaf door de Postspaarbank van de te haren behoefte gedane uitgaven en verrekening van de door die instelling verschuldigde vergoedingen, voor zoover niet elders omschreven	226 476	266 720	268 054	217 891	359 227	239 270	262 860
802	Dienst voor waterkracht en electriciteit	214 285	463 971	703 733	880 956	1 584 480	1 984 050	2 072 800
803	Aandeel van het Land in de bedrijfswinst van de Lijn Tjerebon—Kadipaten van de Semarang—Cheribon Stoomtram Maatschappij	40 535	33 806	55 956	26 878	29 513	30 000	50 000
804	Landsdrukkerij	2 001 906	1 490 567	1 373 044	1 101 276	1 029 199	1 580 590	1 404 510
805	Dienst van den Mijnbouw	8 429 399	8 403 589	8 448 829	4 250 874	5 279 863	3 752 500	4 755 500
806	Goud- en zilvermijnen in Benkoelen	85 480	81 185	731 818	1 577 857	1 813 571	2 425 000	2 433 500
807	Tin	26 151 547	33 772 932	47 323 442	55 463 841	60 468 000	40 818 000	42 524 500
808	Steenkolen	26 119 025	14 524 713	13 109 872	15 314 221	12 962 475	18 424 750	15 744 500
809	Zout	19 660 298	19 620 333	18 814 923	19 088 640	19 153 269	19 152 000	18 755 640
810	Post-, telegraaf- en telefoondienst:							
a.	brieven- en pakketpost	8 157 863	9 027 200	8 819 267	8 727 838	9 319 500	8 991 000	11 029 245
b.	telegrafie	7 347 699	8 674 486	5 373 607	5 695 919	6 387 000	6 190 000	6 761 000
c.	telefonie	10 141 159	9 661 639	9 888 213	9 688 779	9 714 500	10 018 000	10 055 000
d.	andere ontvangsten	519 851	440 268	628 772	685 040	549 000	625 000	100 000
811	Staatsspoor- en tramwegen, alsmede automobiendiensten	82 092 657	74 500 453	69 150 000	71 362 000	76 030 000	74 872 000	78 155 000
812	Vergoeding van de N.I.S. voor aankoop van grond ten behoeve van de totstandkoming van eene vrijliggende spoorverbinding met een spoorwijdte van 1,067 M. van Solo naar Jogjakarta						Memorie.	Memorie
813	Terugbetaling van voorschotten op bezoldiging of andere inkomsten			1 226 769	1 354 246	1 435 727	1 500 000	1 500 000
814	Betaling door betrokkenen van verschuldigde verpleeg- en begrafenis-kosten			12 846	10 332	8 297	18 000	10 000
815	Verkoop van bruikbare goederen.				1 292	450	1 000	1 000
816	Verkoop van onbruikbare en overtollige goederen			750	244		1 000	1 000
817	Andere ontvangsten			40 774	188	167	5 000	5 000

Volgnummer.	OMSCHRIJVING.	1921.	1922.	1923.	1924.	1925. (Voorloopige opgave).	1926. (raming).	1927. (raming).
	AFDEELING IX.							
	Departement van Oorlog.							
901	Terugbetaling van voorschotten op bezoldiging of andere inkomsten.	646 754	1 115 951	2 147 444	1 958 868	1 800 000	1 500 000	1 800 000
902	Kortingen ten behoeve van de militaire pensioenen						150 000	150 000
905	Boeten en andere ontvangsten, voortspruitende uit de overeenkomsten van aanneming en uitleveringen	57 197	27 272	5 876	5 428	5 000	5 000	5 000
904	Bijdragen tot verzekering van vrije geneeskundige behandeling en kosteloze verstrekking van medicijnen					5 300	45 000	45 000
903	Terugbetaling van verplegings- en begrafenis-kosten in de hospita-len	350 364	855 800	857 192	754 196	750 000	950 000	950 000
906	Ontvangsten en verrekeningen ten bate van den Artillerie-Construetiewinkel	31 525	17 866	1 165 974	992 225	700 000	921 855	1 210 351
907	Baten van den Topografischen dienst	1 505 524	1 546 929	1 260 070	1 288 165	1 100 000	1 169 109	1 589 125
908	Ontvangsten en verrekeningen ten bate van het reproductiebedrijf van den Topografischen dienst.				519 900	400 000	447 868	596 110
909	Ontvangsten en verrekeningen ten bate van het bedrijf der graslanden in eigen beheer					50 000	25 900	59 850
910	Ontvangsten en verrekeningen uit verstrekking van geneeskundige behoeften aan andere departementen en niet tot het leger behoorende instellingen en aan bijzondere personen			875 895	717 240	700 000	1 054 650	1 054 650
11	Bijdragen van andere departementen in de beheerskosten van de door het departement van Oorlog beheerde algemeene pakhuizen					200 000	Memorie.	500 000
12	Baten van de luchtvaartafdeeling.				7 554	7 000	9 000	19 000
15	Verkoop van bier aan de militaire societeiten	342 086	268 150	520 260	274 995	225 000	292 800	335 500
14	Verstrekking van water tegen betaling uit waterleidingen van den Lande, alsmede terugbetaling van de kosten voor water door de zorg van het Departement van Oorlog tegen betaling verstrekt	64 520	121 157	144 948	108 604	100 000	158 000	158 000
13	Terugbetaling van de kosten der verlichting door de zorg van het Departement van Oorlog tegen betaling verstrekt		49 077	55 840	57 690	54 000	50 000	50 000

Volgnummer.	OMSCHRIJVING.	1921.	1922.	1923.	1924.	1925. (Voorloopi- ge opgaaf).	1926. (raming).	1927. (raming)
916	Baten uit de gouvernementswoningen	667 158	1 251 303	1 279 875	1 293 071	1 600 000	2 000 000	2 000 000
916A	Bijdrage van het departement der Marine in de onderhoudskosten van het Laboratorium voor geneeskundig onderzoek van vliegeniers							2 300
917	Terugbetaling van het voor den bouw van eene militaire sociëteit voor onderofficieren en minderen te Tjilatjap verleend renteloos voorschot			500	500	600	500	500
918	Terugbetaling van het voor den bouw van eene militaire sociëteit voor onderofficieren en minderen te Bandoeng verleend renteloos voorschot					2 500	1 200	1 200
919	Verkoop van bruikbare goederen.	1 652 450	1 726 249	1 314 099	662 570	700 000	1 800 000	1 800 000
920	Verkoop van onbruikbaar geworden en overtollige goederen	96 828	71 979	48 278	51 937	46 050	60 000	60 000
921	Andere ontvangsten	224 882	299 354	311 850	539 971	172 650	250 000	250 000

Volgnummer.	OMSCHRIJVING.	1921.	1922.	1923.	1924.	1925. Voorloopi- ge opgaaf.	1926. (raming).	1927. (raming).
	AFDEELING X.							
	Departement der Marine.							
	A. Militaire ontvangsten.							
1001	Ontvangsten met betrekking tot het station voor draadloze telegrafie te Weltevreden	17 908	25 602	20 750	17 350	20 400	20 000	20 000
1002	Huuropbrengst van de woningen ten behoeve van het personeel der Zeemacht				840	5 700	6 000	16 000
1003	Inhoudingen op de soldijen van de Inlandsche schepelingen der Zeemacht wegens verstrekte kleding, zoomede wegens andere voorloopig door den Lande gedane betalingen, welke met de soldij worden verrekend	46 415	54 191	35 000	65 100	48 000	60 000	60 000
1004	Verkoop van onbruikbaar geworden en overtollige goederen, blijvende of tijdelijke werken, zoomede schepen en vaartuigen en hun inventaris, een en ander voor zoover afkomstig van de Oorlogsmarine en de maritieme inrichtingen aan den wal.					5 750	1 000	1 000
1005	Verrekening ten laste van de Marine-magazijnen te Soerabaja van het geldswaardig bedrag van door de schepen en vaartuigen der Oorlogsmarine en de maritieme inrichtingen aan den wal aan die magazijnen afgegeven goederen	498 569	624 815	620 900	679 960	585 700	647 000	522 000
1006	Betaling door betrokkenen van verschuldigde verpleeggelden, zoomede bijdragen tot verzekering van vrije geneeskundige behandeling en kosteloze verstrekking van geneesmiddelen.							Memorie.
1007	Andere ontvangsten van militairen aard					540	Memorie.	Memorie.
	B. Niet-militaire ontvangsten.							
1008	Bakengeld	1 927 078	1 965 119	2 158 100	2 289 170	2 550 000	2 286 000	2 550 000
1009	Kapoeasgeld	49 154	56 819	95 000	158 500	175 000	120 000	170 000
1010	Ontvangsten van den Loodsdienst.	1 516 505	1 451 475	1 650 850	1 745 200	2 019 000	1 900 000	2 200 000
1011	Vergoeding voor certificaten van schepen	25 970	56 650	44 250	44 200	50 500	55 000	35 000
1012	Scheepsmeting	7 668	7 914	8 500	5 050	6 500	7 000	7 000
1015	Scheepsverklaringen	27 266	21 805	18 500	16 290	13 800	16 000	16 000
1014	Keuring van reizigers op pelgrimschepen	16 988	26 059	87 200	102 700	10 000	60 000	90 000

Volg-nummer.	OMSCHRIJVING.	1921.	1922.	1925.	1924.	1925. Voorloopi- ge opgaaf).	1926. (raming).	1927. (raming).
1015	Ontvangsten in verband met de heffing van examengeld voor de examens, ter verkrijging van diploma's van stuurman en machinist aan boord van koopvaardij-schepen, van stuurvaor de localvaart en van machine-drijver					4 400	4 000	4 500
1016	Vergoeding voor het gebruik van 's Lands Claytontoestellen en andere voor het ontsmetten van vaartuigen aangewezen ontsmettingstoestellen	244 764	198 450	181 500	199 170	245 000	170 000	210 000
1017	Verkoop van zeekaarten en boekwerken uit het depôt en de onderdepôts van kaarten en gid-sen	18 782	17 481	15 550	14 470	15 000	14 000	14 500
1018	Door andere departementen terug te betalen kosten voor het gebruik van de ter beschikking van die departementen gestelde vaartuigen, behorende tot onder het departement der Marine in Nederlandsch-Indië gestelde diensten	848 447	755 991	555 500	505 500	565 000	727 700	750 000
1019	Vergoeding door andere lands-diensten en particulieren van de kosten voor het gebruik van vaartuigen en andere goederen, behorende tot onder het departement der Marine in Nederlandsch-Indië gestelde diensten.	14 655	18 198	20 400	23 200	35 600	45 000	40 000
1020	Ontvangsten in verband met het, op verzoek van belanghebbenden, verrichten van sommige werkzaamheden door havenmeesters of als zoodanig dienstdoende ambtenaren op Zon- en feestdagen	45 248	57 901	40 000	59 000	48 000	40 000	45 000
1021	Inhoudingen op de soldijen van de mindere schepelingen der Gouvernements-marine wegens verstrekte kleeding, zoome de wegens andere voorloopig door den Lande gedane betalingen, welke met de soldij worden verrekend.	51 570	54 129	21 400	19 900	22 000	15 000	21 000
1022	Bijdrage van den Post-, Telegraaf- en Telefoondienst in de uitgaven voor het doen onderhouden van geregelde scheepvaartverbindingen in den Indischen Archipel.			100 000	100 000	100 000	125 000	125 000
1023	Ontvangsten en verrekeningen ten bate van het Marine-etablisement en daartoe behorende in-richtingen, met uitzondering van de Marine-magazijnen	7 756 740	7 987 378	6 295 600	6 822 070	5 103 000	4 709 000	6 271 250
1024	Ontvangsten en verrekeningen ten bate van de Marine-magazijnen te Soerabaja					5 155 000	5 872 600	6 597 000

nummer.	OMSCHRIJVING.	1921.	1922.	1925.	1924.	1925. (Voorloopi- ge opgaaf).	1926. (raming).	1927. (raming).
025	Verrekening der geldswaarde van uit den voorraad der opslagplaatsen, uitgezonderd de Marine-magazijnen te Soerabaja, aan de onder het departement der Marine behoorende diensten verstrekte steenkolen	1 882 835	1 173 507	760 300	739 570	717 600	733 900	716 000
026	Verrekening der geldswaarde van de uit den magazijnsvoorraad, buiten dien der Marine-magazijnen te Soerabaja, aan de onder het departement der Marine behoorende diensten verstrekte verduurzaamde levensmiddelen en andere goederen	55 600	157 869	151 000	50 660	5 600	13 800	13 800
027	Verkoop van voor 's Lands dienst bestemde bruikbare goederen niet afkomstig uit den voorraad der Marine-magazijnen te Soerabaja	39 710	62 431	24 900	9 160	10 500	30 000	13 000
028	Verkoop van onbruikbaar geworden en overtollige goederen, blijvende of tijdelijke werken, zoomede schepen en vaartuigen en hun inventaris, een en ander							
a.	voor zoover niet afkomstig van: het Marine-etablisement, de Oorlogsmarine en de maritieme inrichtingen aan den wal en de diensten behoorende onder Scheepvaart	24 608	275	1 230	5 200	730	1 000	4 000
b.	afkomstig van de diensten behorende onder Scheepvaart	50 838	7 019	13 400	16 500	6 000	18 000	15 000
029	Verrekening ten laste van de Marine-magazijnen te Soerabaja van het geldswaardig bedrag van aan die magazijnen afgegeven goederen, een en ander							
a.	voor zoover niet afkomstig van: de Oorlogsmarine en de maritieme inrichtingen aan den wal en de diensten behoorende onder Scheepvaart					500	29 000	29 000
b.	afkomstig van de diensten behorende onder Scheepvaart					171 000	149 000	149 000
030	Betaling door betrokkenen van verschuldigde verpleeggeden, zoomede bijdragen tot verzekering van vrije geneeskundige behandeling en kosteloze verstrekking van geneesmiddelen			3 300	4 240	1 730	3 000	4 000
031	Terugbetaling van voorschotten op bezoldigingen of andere inkomsten	57 829	54 350	64 330	66 700	78 800	83 000	88 000
032	Andere ontvangsten	31 215	42 297	55 800	80 120	27 300	30 000	30 000

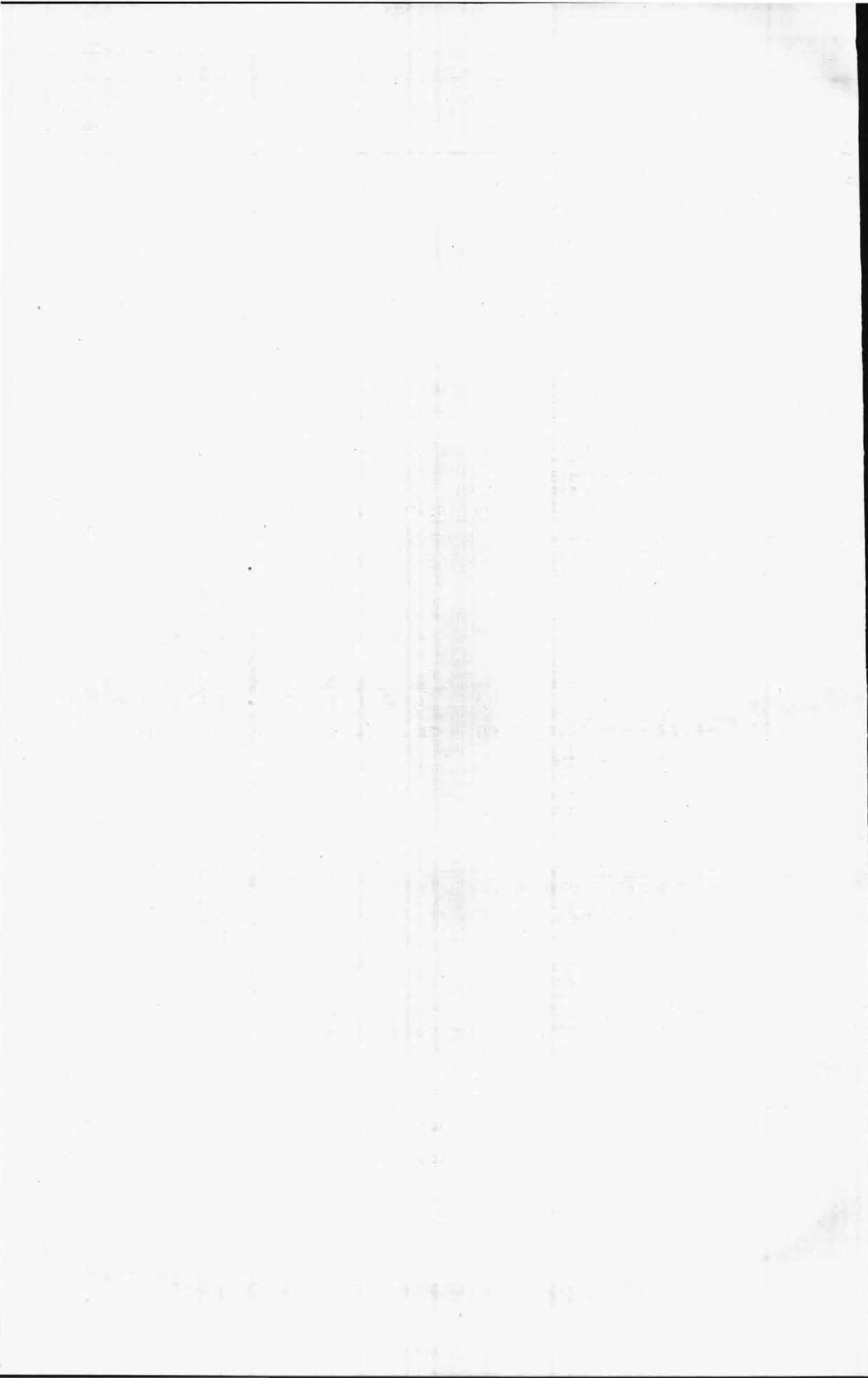

VOLKSRAAD

EERSTE GEWONE ZITTING 1926.

ONDERWERP I — STUK 0 — AFD. II, 1.

BEGROOTING VAN NEDERLANDSCH-INDIË
VOOR HET DIENSTJAAR
1927.

SAMENSTELLING EN STERKTE VAN HET PERSONEEL VAN DE INLANDSCHE EN
INHEEMSCHE RECHTBANKEN, ZOOMEDE VAN DE RESIDENTIEGERECHTEN
OP JAVA EN MADOERA.

VOLKSRAAD

EERSTE GEWONE ZITTING 1926.

ONDERWERP 1 — STUK 0 — AFD. II, 2.

BEGROOTING VOOR NEDERLANDSCH-INDIË
VOOR HET DIENSTJAAR

1927.

SAMENSTELLING EN STERKTE VAN HET PERSONEEL VAN DE INLANDSCHE
EN INHEEMSCHE RECHTBANKEN, ZOOMEDE VAN DE RESIDENTIE-
GERECHTEN IN DE GEWESTEN BUITEN
JAVA EN MADOERA.

LANDSCHE EN INHEEMSCHE RECHTBANKEN, ZOOMEDE VAN
 NEDERLANDSCHE BUITEN JAVA EN MADOERA.

Adjunct-djaksa's		Mohammedaansche priesters op:														Adviseurs op:		Rechters op gemidd. / 2100.		Kanjja's op gemidd.		Djedjanangs op gemidd.		Deurwaarders op / 600.		Klerken op gemidd.		Schrijvers op gemidd.		Hulpschrijvers gem. / 270.	Schrijffloon.	Justitie-oppassers gem. / 240.		Kantoor-oppassers gem. / 210.		Gezamenlijk jaarlijksch bedrag.																																																					
op gemidd.		op		1200		900		720		600		480		420		300		240		180		120		300		300		810		510		810		510		1620		960		645		375																																															
2	1	18	3	2	2	1	5	3	5	2	9	18	15	37	14	1	1	27	8	9	1	1	2	12	36	26	89	10	1	1110	9	8	115085	9	8	88415	2	2	13872	2	2	34380	3	2	29115	3	3	6240	6	7	133560	3	3	28380	2	1	10140	1	2	22965	2	2	2820	5	2	45735	20	3	70665	5	3	44385	3	4	2	7	420	47	16	134655	6	2	49160	8		8040	12		85645
2	1	18	3	2	2	1	5	3	5	2	9	18	15	37	14	1	1	27	8	9	1	1	2	12	36	26	89	10	1	1110	9	8	115085	9	8	88415	2	2	13872	2	2	34380	3	2	29115	3	3	6240	6	7	133560	3	3	28380	2	1	10140	1	2	22965	2	2	2820	5	2	45735	20	3	70665	5	3	44385	3	4	2	7	420	47	16	134655	6	2	49160	8		8040	12		85645
26		111																				48		115		8432	141 49		873207																																																												

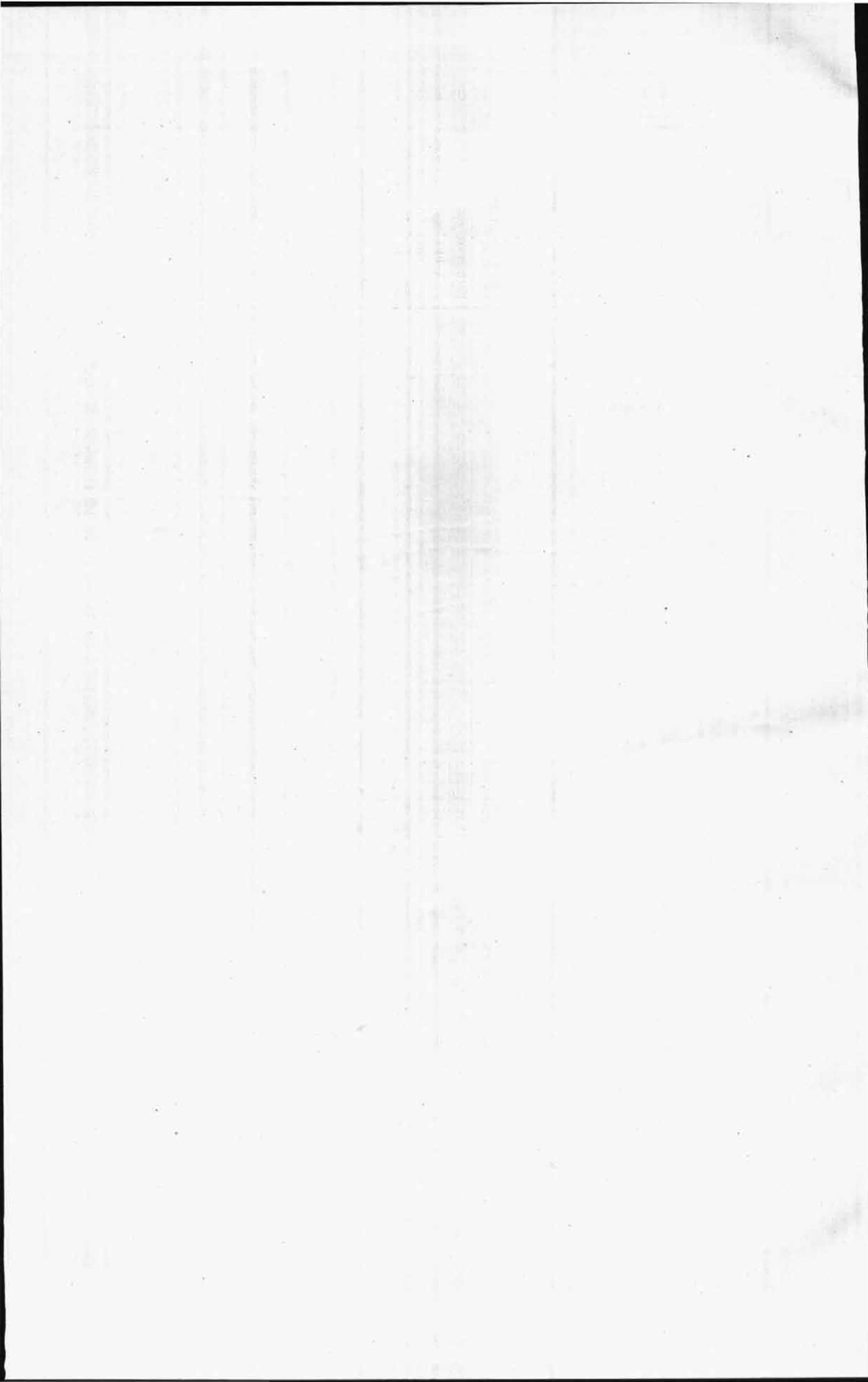

VOLKSRAAD

EERSTE GEWONE ZITTING 1926.

ONDERWERP 1 — STUK 0 — AFD. III, 1.

Begrooting van Nederlandsch-Indië voor het dienstjaar 1927.

SAMENSTELLING EN STERKTE VAN HET INLANDSCH PERSONEEL VOOR DE INNING VAN LANDSGELDEN OP JAVA EN MADOERA.

GEWEST	Ondercollecteur bezoldigd volgens schaal A 20 der „B.B.L. 1925”.	Hulpendercollecteur bezoldigd volgens schaal A 6 der „B.B.L. 1925”.	Mantri bezoldigd volgens schaal A 6 der „B.B.L. 1925”.	Schrijver of schrijver 1e klas bezoldigd volgens schaal A 5 der „B.B.L. 1925”.	Geldteller bezoldigd volgens schaal A 5 der „B.B.L. 1925”.	Bedrag van de wedden en toelagen van het overige personeel, belast met de ontvangst van Lands gelden	Bedrag der premies		Gezamenlijk jaarlijksch bedrag
							Ondercol-lecteur gemiddeld f 360	Hulp-onder-collecteur gemiddeld f 210	
West-Java	10	9	6	22	16	10 500	3 600	1 890	95 220
Pekalongan . . .	5	3	2	6	8	—	1 440	630	38 880
Semarang	7	4	1	11	16	240	2 520	840	53 140
Rembang	2	2	—	2	5	—	720	420	16 485
Soerabaja	6	4	1	8	8	240	2 160	630	45 640
Madoera	3	1	4	7	6	—	1 080	420	22 170
Pasoeroean . . .	7	5	4	10	9	—	1 080	1 050	53 775
Besoeki	3	1	1	3	2	—	1 080	210	18 490
Banjoemas . . .	3	3	—	4	4	240	1 080	630	23 510
Kedoe	4	—	—	4	4	—	1 440	—	22 370
Madioen	3	—	—	5	—	1 560	1 080	—	15 950
Kediri	5	—	1	5	6	—	1 800	—	28 109
Totaal	58	32	20	87	84	12 780	19 080	6 720	433 739

VOLKSRAAD

EERSTE GEWONE ZITTING 1926.

ONDERWERP 1 — STUK 0 — AFD. IV, 1.

—
BEGROOTING VAN NEDERLANDSCH-INDIE
VOOR HET DIENSTJAAR
1927.

SAMENSTELLING EN STERKTE VAN HET EUROPEESCH BESTUUR.

Betrekking.	Gouverneur	Resident	Assistent-Resident		Gew. Secr.	Controleur.
	f 20 400		f 15 000	f 11 400 f 13 000		
Pekalongan	—	1	—	4	1	5
Semarang	—	1	—	6	1	12
Rembang	—	1	—	3	1	5
Soerabaja	—	1	—	5	1	5
Madoera	—	1	—	3	1	5
Pasoeroean	—	1	—	6	1	9
Besoeki	—	1	—	4	1	5
Banjoemas	—	1	—	3	1	5
Kedoe	—	1	—	5	1	9
Jogjakarta	—	1	—	3	1	2
Soerakarta	—	1	—	4	1	4
Madioen	—	1	—	4	1	5
Kediri	—	1	—	4	1	7
Sumatra's Westkust	—	1	—	9	1	11
Tapanoeli	—	1	—	3	1	8
Benkoelen	—	1	—	—	1	7
Lampongsche Districten	—	1	—	—	1	5
Palembang	—	1	—	4	1	9
Djambi	—	1	—	—	1	6
Oostkust van Sumatra	1	—	—	6	1	14
Atjeh en Onderhoorigheden	1	—	—	7	1	8
Riouw en Onderhoorigh	—	1	—	1	1	5
Bangka en Onderhoorigh	—	1	—	—	1	2
Billiton	—	1	1	—	1	—
Westerafdeeling van Borneo	—	1	—	5	1	5
Z.- en Oosterafd. van Borneo	—	1	—	8	1	15
Celébès en Onderhoorigh	1	1	—	9	1	18
Manado	—	1	—	6	1	9
Timor en Onderhoorigh	—	1	—	5	1	6
Bali en Lombok	—	1	—	2	1	8
	5	26 ⁽¹⁾	1	119 ⁽²⁾	30	208 ⁽³⁾
Bezoldiging per rang	f 61 200	470 400	15 000	1 800 600	279 000	1 766 700

(1) Waarvan 4 op gemiddeld f 18 600 's jaars.

(2) Waarvan 40 bezoldigd volgens schaal C 20 kolom IV en de overigen volgens kolom III van dezelfde schaal.

(3) Waarvan 43 bezoldigd en 165 controleurs 1ste klasse.

(4) Te splitsen in 26 fd. controleurs, 26 gediplomeerde gezaghebbers 1ste klasse en 53 gediplomeerde gezaghebbers.

(5) Voor de residentie Riouw en Onderhoorigheden bedraagt de gemiddelde bezoldiging f 2700.— en voor de Zuider-en Oosterdeels van Borneo f 1800.—

(6) Waarvan 9 op gemiddeld f 2700.—



VOLKSRAAD

EERSTE GEWONE ZITTING 1926.

Onderwerp 1—stuk O.—Afd. IV, 1A.

BEGROOTING VAN NEDERLANDSCH-INDIË

VOOR HET DIENSTJAAR

1927.

SAMENSTELLING EN STERKTE VAN HET EUROPEESCH BESTUUR
(GEREORGANISEERD GEBIED).

Betrekking.	Gouverneur		Resident		Assistent-Resident		Gewestelijk Secretaris	Gezaghebber	Totaal.
Bezoldiging:	f 24 000	f 21 600	f 17 100	f 15 000	f 9 500	f 11 400	f 13 200	f 9 900 » 8 400 » 6 500	
West-Java	1	—	5	7	20	10	3	—	
Molukken	—	1	—	3	4	2	1	20 (1)	
Bezoldiging perrang.	f 24 000	f 21 600	f 51 500	f 51 500	f 225 200	f 136 800	f 52 800	f 154 500	f 814 200

(1) Te splitsen in 5 fd. controleurs, 5 gediplomeerde gezaghebbers 1ste klasse en 10 gediplomeerde gezaghebbers.

VOLKSRAAD

EERSTE GEWONE ZITTING 1926.

ONDERWERP 1 — STUK 0 — AFD. IV, 2.

BEGROOTING VAN NEDERLANDSCH-INDIË
VOOR HET DIENSTJAAR

1927.

TOELICHTING BETREFFENDE DE BEZOLDIGINGEN VAN DE AMBTENAREN EN
BEDIENDEN, ALSMEDE SCHRIJFLOONEN VOOR DE GEWESTELIJKE
EN PLAATSELIJKE KANTOREN.

Toegestaan voor 1926.	Verschil voor 1927.		TOELICHTINGEN.
	Meer.	Minder.	
f 397 370	f 95 080		I. Kantoor van den Gouverneur: A. Secretariaat. 1 administrateur f 13 200 1 referendaris 1ste klasse 11 400 1 administratief ambtenaar 7 050 3 hoofdcommiezen op gem. f 5 700 17 100 5 1ste commiezen „ „ „ 3 900 19 500 6 commiezen „ „ „ 2 850 17 100 5 1ste klerken „ „ „ 1 620 8 100 8 2de „ „ „ „ 960 7 680 3 typisten 1ste klas „ „ „ 1 920 5 760 4 „ „ „ „ 1 290 5 160 1 archiefbeambte 1ste klas 450 1 „ 300 1 boekbinder 1ste klas 450 1 „ 300 7 oppassers 1 470 _____ f 115 020 B. Kantoor van de particuliere landerijen: 1 ambtenaar ter beschikking f 7 800 3 controleurs voor agrarische zaken 16 650 11 meetmantri's 1ste klas 8 910 10 meetmantri's 4 650 6 schrijvers 1ste klas 3 870 1 boodschapper 210 _____ 42 090 II. Kantoor van den Resident ter beschikking: 1 commies f 2 850 1 1ste klerk 1 620 2 oppassers 420 _____ f 4 890 III. Residentie en assistent-residentiekantoren: 6 kantoorhoofden op gem. f 7 500 f 44 100 7 hoofdcommiezen „ „ „ 5 700 39 900 12 1ste commiezen „ „ „ 3 900 46 800 30 commiezen „ „ „ 2 850 85 500 35 1ste klerken „ „ „ 1 620 56 700 30 klerken „ „ „ 1 470 44 100 55 oppassers „ „ „ 210 11 550 _____ 328 650 _____ f 490 650 2 afdelingssecretarissen à f 5 700 f 11 400 1 hoofdcommies 5 700 6 commiezen à f 2 850 17 100 klerken en minder personeel alsmede schrijfloonen 36 930 idem ten behoeve van de in- en over- schrijving 3 180 _____ f 74 310
74 510			

Nummers der onderafdeelingen.	Onderdeelen.	BENAMING DER ONDERWERPEN VAN UITGAAF.	Geraamd voor 1927.
403	a	Semarang / 159 180 Rembang 46 935 Soerabaja 148 680 Madoera 50 100 Pasoeroean 116 805	

Toegestaan voor 1926.	Verschil voor 1927.		T O E L I C H T I N G E N.
	Meer.	Minder.	
159 180			2 hoofdcommiezen op gem. <i>f</i> 5 700 <i>f</i> 11 400 17 commiezen op gem. <i>f</i> 2 850 48 450 klerken en minder personeel alsmede schrijfloonen 97 440 1 conciërge 1 890 ----- <i>f</i> 159 180
46 955			7 commiezen op gem. <i>f</i> 2 850 <i>f</i> 19 950 2 adjunct-commiezen op gem. 3 480 klerken en minder personeel alsmede schrijfloonen 21 360 schrijfloonen ten behoeve van de in- en overschrijving 2 145 ----- <i>f</i> 46 935
148 680			1 adjunct-secretaris <i>f</i> 7 350 1 afdelingssecretaris 5 700 3 hoofdcommiezen op gem. <i>f</i> 5 700 17 100 1 archivaris 3 900 19 commiezen op gem. <i>f</i> 2 850 54 150 klerken en minder personeel 58 590 1 portier 1 890 ----- <i>f</i> 148 680
50 100			5 commiezen op gem. <i>f</i> 2 850 <i>f</i> 14 350 schrijfloonen ten behoeve van de in- en overschrijving van vaste goederen ... 1 080 klerken en minder personeel alsmede schrijfloonen 14 670 ----- <i>f</i> 30 100
116 805			1 afdelingssecretaris <i>f</i> 5 700 1 hoofdcommies 5 700 14 commiezen op gem. <i>f</i> 2 850 39 900 4 adjunct-commiezen à <i>f</i> 1 740 6 960 klerken en minder personeel alsmede schrijfloonen 56 190 idem ten behoeve van de in- en over- schrijving 2 355 ----- <i>f</i> 116 805

Nummers der onderafdeelingen.	Onderdeelen.	BENAMING DER ONDERWERPEN VAN UITGAAF.	Geraamd voor 1927.
403	a	<p>Besoeki f 58 120</p> <p>Banjoemas 34 655</p> <p>Kedoe 68 580</p> <p>Jogjakarta 51 765</p> <p>Soerakarta 91 740</p> <p>Madioen 45 710</p>	

Toegestaan voor 1926.	Verschil voor 1927.		TOELICHTINGEN.	
	Meer.	Minder.		
58 120			1 hoofdcommies f 5 700 6 commiezen op gem. f 2 850 17 100 1 adjunct-commies 1 740 schrijfloonen ten behoeve van de in- en overschrijving van vaste goederen 1 800 klerken en minder personeel alsmede schrijfloonen 31 780 ----- f 58 120	
34 655			5 commiezen op gem. f 2 850 f 14 250 2 adjunct-commiezen op gemid. f 1 740. 3 480 klerken en minder personeel alsmede schrijfloonen 15 420 schrijfloonen ten behoeve van de in- en overschrijving van vaste goederen 1 505 ----- f 34 655	
68 580			1 afdelingssecretaris f 5 700 1 hoofdcommies 5 700 7 commiezen op gem. f 2 850 19 950 1 adjunct-commies 1 740 schrijfloonen ten behoeve van de in- en overschrijving van vaste goederen ... 1 440 klerken en minder personeel alsmede schrijfloonen 34 050 ----- f 68 580	
51 765			1 afdelingssecretaris f 5 700 1 hoofdcommies 5 700 6 commiezen op gem. f 2 850 17 100 klerken en minder personeel 17 460 idem ten behoeve van de in- en over- schrijving van vaste goederen 3 165 2 Europeesche ordonnansen op f 600 ... 1 200 bediendengelden 1 440 ----- f 51 765	
90 240	1 500		1 afdelingssecretaris f 5 700 1 hoofdcommies 5 700 9 commiezen op gem. f 2 850 25 650 2 adjunct-commiezen 3 480 klerken en minder personeel 47 070 schrijfloonen ten behoeve van de in- en overschrijving van vaste goederen 2 100 1 Europeesch ordonnans 600 bediendengelden 1 440 ----- f 91 740	
45 710			7 commiezen op gem. f 2 850 f 19 950 schrijfloonen ten behoeve van de in- en overschrijving van vaste goederen 600 1 adjunct-commies 1 740 klerken en minder personeel 21 420 ----- f 43 710	

Nummers der onderafdeelingen.	Onderdeelen.	BENAMING DER ONDERWERPEN VAN UITGAAF.	Geraamd voor 1927.
403	a.	Kediri	88 560
		Gewesten buiten Java en Madoera.	
		Sumatra's Westkust	86 880
		Tapanoeli	95 450
		Benkoelen	53 555
		Lamongsche Districten	38 490

Toegestaan voor 1926.	Verschil voor 1927.		T O E L I C H T I N G E N.
	Meer.	Minder.	
f 88 560			1 afdelingssecretaris f 5 700 1 hoofdcommies 5 700 8 commiezen op gem. f 2 850 22 880 4 adjunct-commiezen 6 960 klerken en minder personeel alsmede schrijfloonen 46 380 schrijfloonen ten behoeve van de in- en overschrijving van vaste goederen 1 020 ----- f 88 560
86 880			1 hoofdcommies f 5 700 12 commiezen op gem. f 2 850 34 200 4 adjunct-commiezen 6 960 klerken en minder personeel alsmede schrijfloonen 37 320 3 tolken op gem. f 600 1 800 3 leerlingtolken op f 300 900 ----- f 86 880
95 430			1 afdelingssecretaris f 5 700 1 hoofdcommies 5 700 9 commiezen op gem. f 2 850 25 650 klerken en minder personeel alsmede schrijfloonen 56 460 2 tolken op gem. f 960 1 920 ----- f 95 430
53 355			5 commiezen op gem. f 2 850 f 14 250 2 adjunct-commiezen 3 480 klerken en minder personeel 32 970 1 inlandsch opziener op het eiland En- gano 720 typist en schrijfloonen ten behoeve van de in- en overschrijving van vaste goederen 1 935 ----- f 53 355
38 490			5 commiezen op gem. f 2 850 f 14 250 klerken en minder personeel 22 740 voor maand- en daggelden van teeke- naars en ander kantoorpersoneel in verband met agrarische werkzaam- heden 1 200 schrijfloonen voor de in- en- overschrij- ving van vaste goederen 300 ----- f 38 490

Nummers der onderafdeelingen.	Onderdeelen.	BENAMING DER ONDERWERPEN VAN UITGAAF.	Geraamd voor 1927.
405	a	<p>Palembang / 95 265</p> <p>Djambi 24 840</p> <p>Oostkust van Sumatra 194 180</p> <p>Atjeh en Onderhoorigheden 92 670</p>	

Toegestaan voor 1926.	Verschil voor 1927.		TOELICHTINGEN.		
	Meer.	Minder.			
/ 93 265			2 hoofdcommiezen op gem. <i>f</i> 5 700 <i>f</i>	11 400	
			10 commiezen op gem. <i>f</i> 2 850	28 500	
			schrijfloonen voor de in- en overschrijving van vaste goederen	1 380	
			klerken en minder personeel alsmede schrijfloonen	45 105	
			voor maand- en daggelden van 2 typografenverkeners, 1 hoofdteekenaar, 2 tekenaars, 2 helpers-teekenaar en 1 schrijver in verband met agrarische werkzaamheden	7 380	
			voor maand- en daggelden van tekenaars en kantooroppassers	1 500	
			————— <i>f</i>		95 265
24 840			2 commiezen op gem. <i>f</i> 2 850	<i>f</i> 5 700	
			klerken en minder personeel	19 140	
			————— <i>f</i>		24 840
190 280	/ 3 900		7 ambtenaren ter beschikking van controleurs voor de belasting werkzaamheden	<i>f</i> 37 800	
			14 mantri's voor de belastingen op <i>f</i> 600.	8 400	
			2 contrôle mantri's à <i>f</i> 480	960	
			23 schrijvers voor de belastingen op gem. <i>f</i> 645	14 835	
			3 hoofdcommiezen op gem. <i>f</i> 5 700	17 100	
			17 commiezen op gem. <i>f</i> 2 850	48 450	
			klerken en minder personeel alsmede schrijfloonen	60 855	
			schrijfloonen ten behoeve van de in- en overschrijving van vaste goederen ...	200	
			1 Klingaleesche tolk	480	
			4 Chineesche tolken op <i>f</i> 1 200	4 800	
			toelage aan den ontvanger der in- en uitvoerrechten en accijnzen te Pakan Baroe, voor werkzaamheden in het belang van den bestuursdienst	300	
			————— <i>f</i>		194 180
92 670			1 hoofdcommies	<i>f</i> 5 700	
			10 commiezen op gem. <i>f</i> 2 850	28 500	
			3 adjunct-commiezen op gem. <i>f</i> 1 740 ...	5 220	
			klerken en minder personeel alsmede schrijfloonen	52 050	
			schrijfloonen ten behoeve van de in- en overschrijving van vaste goederen ...	1 200	
			————— <i>f</i>		92 670

Nummers der onderafdeelingen.	Onderdeelen.	BENAMING DER ONDERWERPEN VAN UITGAAF.	Geraamd voor 1927.
405	a	Riouw en Onderhoorigheden	f 26 550
		Bangka en Onderhoorigheden	26 490
		Billiton	8 400
		Westerafdeeling van Borneo	47 420
		Zuider- en Oosterafdeeling van Borneo	104 750
		Celébès en Onderhoorigheden	180 650
		Manado	92 910

Toegestaan voor 1926.	Verschil voor 1927.		TOELICHTINGEN.
	Meer.	Minder.	
26 530			3 commiezen op gem. <i>f</i> 2 850 <i>f</i> 8 550 1 adjunct-commies 1 740 klerken en minder personeel 16 260 ————— <i>f</i> 26 550
26 490			4 commiezen op gem. <i>f</i> 2 850 <i>f</i> 11 400 klerkengelden en minder personeel 15 090 ————— <i>f</i> 26 490
8 400			1 commies <i>f</i> 2 850 klerken en minder personeel 5 250 schrijfloonen voor de in- en overschrij- ving van vaste goederen 300 ————— <i>f</i> 8 400
47 420			schrijfloonen voor de in- en overschrij- ving van vaste goederen <i>f</i> 600 8 commiezen op gem. <i>f</i> 2 850 22 800 klerken en minder personeel 24 020 ————— <i>f</i> 47 420
104 730			1 afdelingssecretaris <i>f</i> 5 700 1 hoofdcommies 5 700 11 commiezen op gem. <i>f</i> 2 850 31 350 2 adjunct-commiezen op gem. <i>f</i> 1 740 ... 3 480 klerken en minder personeel alsmede schrijfloonen 54 900 3 tolken 2 160 schrijfloonen ten behoeve van de in- en overschrijving van vaste goederen 1 440 ————— <i>f</i> 104 730
180 630			2 hoofdcommiezen op gem. <i>f</i> 5 700 <i>f</i> 11 400 13 commiezen op gem. <i>f</i> 2 850 37 050 klerken en minder personeel alsmede schrijfloonen 107 580 15 Inlandsche assistenten op gem. <i>f</i> 1 500. 22 500 7 tolken 2 100 ————— <i>f</i> 180 630
95 450	<i>f</i>	2520	1 hoofdcommies <i>f</i> 5 700 10 commiezen op gem. <i>f</i> 2 850 28 500 1 adjunct-commies 1 740 klerken en minder personeel 51 930 3 bestuurs-assistenten op gem. <i>f</i> 1 500 ... 4 500 schrijfloonen ten behoeve van de in- en overschrijving van vaste goederen te Manado 180 1 tolk 360 ————— <i>f</i> 92 910

Nummers der onderafdeelingen.	Onderdeelen	BENAMING DER ONDERWERPEN VAN UITGAAF.	Geraamd voor 1927.
403	a	Molukken	f 165 540
		Timor en Onderhoorigheden	67 515
		Bali en Lombok	60 495
		Als gevolg van de nieuwe formaties in verband met de B. B. L. 1925, welke formatie is vastgesteld als volgt: 16 kantoorhoofden, 33 hoofdcommiezen en afdeelingsecretarissen, 100 1ste commiezen en 201 commiezen, moet nog worden gerekend op	46 050
		Totaal	f 3 011 650

Toegestaan voor 1926.	Verschil voor 1927.		TOELICHTINGEN.
	Meer.	Minder.	
f 118 920	f 46 620		I. Kantoor van den Gouverneur: Afdeling Comptabiliteit. 1 referendaris op gemiddeld f 9 300 1 hoofdcommies 5 700 1 1ste commies 3 900 2 commiezen op gem. f 2 850 5 700 3 adjunct-commiezen op gem. f 1 740 ... 5 220 3 1ste klerken op gem. f 1 620 4 860 2 klerken op gem. f 1 470 2 940 1 oppasser 210 ----- f 37 830 Afdeling Secretarie: 1 1ste commies f 3 900 2 commiezen op gem. f 2 850 5 700 4 adjunct-commiezen op gem. f 1 740 ... 6 960 8 2e klerken op gem. f 960 7 680 1 boekbinder 300 6 oppassers op gem. f 210 1 260 ----- f 25 800 II. Residentiekantoor Amboina en Ternate: 2 afdelingssecretarissen (hoofdcommiezen) op gemiddeld f 5 700 f 11 400 4 commiezen op gem. f 2 850 11 400 4 1ste klerken op gem. f 1 620 6 480 6 2e klerken op gem. f 960 5 760 6 oppassers op gem. f 210 1 260 ----- f 36 300 III. Onderafdeelingskantoren: 6 commiezen op gemiddeld f 2 850 f 17 100 2 1ste klerken op gem. f 1 620 3 240 26 klerken op gem. f 1 470 38 220 1 2e klerk 960 29 oppassers op gem. f 210 6 090 ----- f 65 610 ----- f 165 540 7 commiezen op gem. f 2 850 f 19 950 klerken en minder personeel alsmede schrijfloonen 47 340 schrijfloonen ten behoeve van de in- en overschrijving van vaste goederen 225 ----- f 67 515 9 commiezen, op gem. f 2 850 f 25 650 klerken en minder personeel alsmede schrijfloonen 34 135 kosten van bewaking van het rijstpak- huis te Pabean en van het kepenghuis te Singaradja 350 schrijfloonen ten behoeve van de in- en overschrijving van vaste goederen ... 360 ----- f 60 495
67 515			
60 495			
46 050			
f 2 869 050	f 145 100	f 2 520	
	f 142 580		

Year	Month	Day	Event
1918	Jan	1	...
1918	Jan	2	...
1918	Jan	3	...
1918	Jan	4	...
1918	Jan	5	...
1918	Jan	6	...
1918	Jan	7	...
1918	Jan	8	...
1918	Jan	9	...
1918	Jan	10	...
1918	Jan	11	...
1918	Jan	12	...
1918	Jan	13	...
1918	Jan	14	...
1918	Jan	15	...
1918	Jan	16	...
1918	Jan	17	...
1918	Jan	18	...
1918	Jan	19	...
1918	Jan	20	...
1918	Jan	21	...
1918	Jan	22	...
1918	Jan	23	...
1918	Jan	24	...
1918	Jan	25	...
1918	Jan	26	...
1918	Jan	27	...
1918	Jan	28	...
1918	Jan	29	...
1918	Jan	30	...
1918	Jan	31	...

VOLKSRAAD

EERSTE GEWONE ZITTING 1926.

ONDERWERP 1 — STUK 0 — AFD. IV, 3.

BEGROOTING VOOR NEDERLANDSCH-INDIË
VOOR HET DIENSTJAAR

1927.

SAMENSTELLING EN STERKTE VAN HET INLANDSCH BESTUUR
OP JAVA EN MADOERA.

BETREK K I N G	West-Java.	Pekalongan.	Semarang.	Rembang.	Soerabaja.	Madoera.
Regenten	18	5	7	4	6	4
Regentschapssecretarissen	18	1	1	1	3	1
Adjunct-secretarissen.	12	—	—	—	—	—
Patih's	18	5	8	4	6	4
Districtshoofden	108	24	28	21	21	18
Onderdistrictshoofden	333	71	93	62	98	51
Andere hoofden	—	—	1	—	—	—
Posthouder	1	—	—	—	—	—
Mantri's.	18	5	7	4	8	4
Kantoorpassers en boodschappers	126	6	21	4	23	5
1e klerk.	2	—	—	—	—	—
2e klerk.	3	—	—	—	—	—

Paseroean.	Besoeki.	Banjoemas.	Kedoe.	Madioen.	Kediri.	Te zamen.	Bezoldiging 'sjaars.	Bedrag 'sjaars.	Opmerkingen.
4	3	5	7	5	5	73 (1)	f 16 200	f 1 194 600	(1) 6 op f 17 400 2 „ „ 18 600
1	1	1	1	3	1	33 (2)	{ „ 2 550 „ 3 450 „ 5 100	„ 140 550	(2) Waarvan 18 der 1e klasse. 2 op inkomsten van een districtshoofd,
—	—	—	—	—	—	12	„ 3 450	„ 41 400	6 op inkomsten van een onderdistrictshoofd der 1e klasse en
6	4	5	7	5	5	77 (3)	{ „ 7 200 „ 8 400	„ 559 200	7 op inkomsten van een onderdistrictshoofd.
28	15	14	27	19	19	340	„ 5 100	„ 1 734 000	(3) Waarvan 4 zelfstandige patihs
86	52	56	81	55	71	1 109 (4)	{ „ 2 550 „ 3 450	„ 3 327 600	(4) Waarvan 554 der 1e klasse (5) Waarvan 30 der 1e klasse en 18 op f 2 550.
1	—	—	—	—	—	2	{ 1 op f 120 1 op „ 300	„ 420	
—	—	—	—	—	—	1	„ 1 440	„ 1 440	
4	3	5	9	5	5	77 (5)	{ „ 960 „ 1 440 „ 2 550	„ 116 940	
7	5	5	14	6	6	228	„ 210	„ 47 880	
—	—	—	—	—	—	2	„ 1 620	„ 3 240	
—	—	—	—	—	—	3	„ 960	„ 2 880	
								f 7 170 150	

Description	Quantity	Unit	Value	Date	Month	Year
Wheat	100	bushels	10.00	1918	Jan	1918
Corn	200	bushels	20.00	1918	Feb	1918
Oats	150	bushels	15.00	1918	Mar	1918
Barley	100	bushels	10.00	1918	Apr	1918
Rye	50	bushels	5.00	1918	May	1918
Clover	100	bushels	10.00	1918	Jun	1918
Timothy	100	bushels	10.00	1918	Jul	1918
Alfalfa	100	bushels	10.00	1918	Aug	1918
Soybeans	100	bushels	10.00	1918	Sep	1918
Peas	100	bushels	10.00	1918	Oct	1918
Lentils	100	bushels	10.00	1918	Nov	1918
Mung Beans	100	bushels	10.00	1918	Dec	1918

VOLKSRAAD

EERSTE GEWONE ZITTING 1926.

ONDERWERP 1 — STUK 0 — AFD. IV, 4.

BEGROOTING VAN NEDERLANDSCH-INDIË
VOOR HET DIENSTJAAR
1927.

TOELICHTING BETREFFENDE DE BEZOLDIGINGEN VAN HET PERSONEEL
BIJ HET INLANDSCH BESTUUR IN DE GEWESTEN
BUITEN JAVA EN MADOERA.

Nummers der onderafdeelingen.	Onderdeelen.	BENAMING DER ONDERWERPEN VAN UITGAAF.	Geraamd voor 1927.
412	a	Sumatra's Westkust	/ 306 092
		Tapanoeli	141 270
		Benkoelen	71 220
		Lampongsche Districten	54 000
		Palembang	135 200
		Djambi	67 860
		Oostkust van Sumatra	8 100

Toegestaan voor 1926.	Verschil voor 1927.		TOELICHTINGEN.	
	Meer.	Minder.		
/ 506 092			8 districtshoofden der 1ste klasse op gem. <i>f</i> 4 950. <i>f</i>	39 600
			28 „ op gem. <i>f</i> 3 360	94 080
			58 onderdistrictshoofden op gem. <i>f</i> 2 100	121 800
			andere hoofden	50 612
				<i>f</i> 306 092
141 270			3 districtshoofden der 1ste klasse op gem. <i>f</i> 4 950. <i>f</i>	14 850
			12 „ op gem. <i>f</i> 3 360	40 320
			41 onderdistrictshoofden à <i>f</i> 2 100	86 100
				<i>f</i> 141 270
71 220			2 districtshoofden der 1ste klasse op gem. <i>f</i> 4 950. <i>f</i>	9 900
			7 „ op gem. <i>f</i> 3 360	23 520
			18 onderdistrictshoofden (assistent-demangs) op gem. <i>f</i> 2 100	37 800
				<i>f</i> 71 220
54 000			2 districtshoofden der 1ste klasse op gem. <i>f</i> 4 950. <i>f</i>	9 900
			5 „ op gem. <i>f</i> 3 360	16 800
			13 onderdistrictshoofden op gem. <i>f</i> 2 100	27 300
				<i>f</i> 54 000
155 200			4 districtshoofden der 1ste klasse op gem. <i>f</i> 4 950. <i>f</i>	19 800
			10 „ op gem. <i>f</i> 3 360	33 600
			38 onderdistrictshoofden op gem. <i>f</i> 2 100	79 800
				<i>f</i> 133 200
67 860			2 districtshoofden der 1ste klasse op gem. <i>f</i> 4 950. <i>f</i>	9 900
			6 „ op gem. <i>f</i> 3 360	20 160
			18 onderdistrictshoofden (assistent-demangs) op gem. <i>f</i> 2 100	37 800
				<i>f</i> 67 860
5 240	/	1 860	3 contrôle-mantri's op gem. <i>f</i> 480	<i>f</i> 1 440
			5 hoofden op Bengkalis, 1 op <i>f</i> 480, 2 op <i>f</i> 360, 2 op <i>f</i> 300	1 800
			6 kamponghoofden, 1 op <i>f</i> 420, 1 op <i>f</i> 360, 2 op <i>f</i> 300 en 2 op <i>f</i> 240	1 860
				<i>f</i> 5 100

Nummers der onderafdeelingen.	Onderdeelen.	BENAMING DER ONDERWERPEN VAN UITGAAF	Geraamd voor 1927.
412	a	Atjeh en Onderhoorigheden	f 68 100
		Bangka en Onderhoorigheden	48 390
		Billiton	8 700
		Riouw en Onderhoorigheden	33 960
		Westerafdeeling van Borneo	18 120

Toegestaan voor 1926.	Verschil voor 1927.		T O E L I C H T I N G E N.	
	Meer.	Minder.		
f 68 100			4 panglima's sagi en op zich zelf staande oeleëbalangs, 3 op f 2 400, 1 op f 900	f 8 100
			44 ondergeschikte oeleëbalangs en op zich zelf staande moekimhoofden, 8 op f 1 200, 10 op f 900, 1 op f 600, 7 op f 480, 1 op f 420, 4 op f 360, 13 op f 300 ...	28 320
			65 ondergeschikte moekimhoofden en kamponghoofden, 1 op f 480, 63 op f 300 en 1 op f 180	19 560
			meerdere bezoldiging van eenige ondergeschikte oeleë- balangs bij de invoering der nieuwe regeling der bezoldiging	720
			4 districtshoofden en 16 onderdistrictshoofden in Singkel onderscheidenlijk op f 900 en op f 300	8 400
			overige hoofden	3 000
				<u>f 68 100</u>
45 590			1 districtshoofd 1e klasse	4 950
			5 districtshoofden op gem. f 3 360	16 800
			11 onderdistrictshoofden op gem. f 2 100	23 100
			toelagen en beloningen aan hoofden der Sekah- bevolking	540
				<u>f 45 390</u>
8 700			1 demang op gem.	f 3 360
			2 assistent-demangs à f 2 100	4 200
			2 assistent-demangs op gem. f 2 100	4 200
				<u>f 8 700</u>
54 560	f	600	10 districtshoofden op gem. f 2 100	f 21 000
			12 onderdistrictshoofden op gem. f 1 080	12 960
				<u>f 33 960</u>
18 120			6 districtshoofden op gem. f 2 100	f 12 600
			5 onderdistrictshoofden op gem. f 1 080	5 400
			1 Maleisch hoofd	120
				<u>f 18 120</u>

Nummers der onderafdeelingen.	Onderdeelen.	BENAMING DER ONDERWERPEN VAN UITGAAF.	Geraamd voor 1927.
412	a.	Zuider- en Oosterafdeeling van Borneo	f 178 980
		Celébès en Onderhoorigheden	20 712
		Manado	106 110
		Molukken	45 080

Toegestaan voor 1926.	Verschil voor 1927.		T O E L I C H T I N G E N.
	Meer.	Minder.	
f 178 980			4 districtshoofden der 1e klasse op gem. f 4 950 ... f 19 800 18 „ op gem. f 3 360 60 480 47 onderdistrictshoofden op gem. f 2 100 98 700 <hr/> f 178 980
29 772		f 9 060	5 regenten, 2 op f 900, 2 op f 600 en 1 op f 360 ... f 3 360 8 districtshoofden, 1 op f 4 800, 3 op f 1 200, 1 op f 900, 1 op f 240, 1 op f 180 en 1 op f 120 9 840 6 onderdistrictshoofden, 3 op f 480 en 3 op f 360 ... 2 520 3 kamponghoofden, 2 op f 1 200, 1 op f 720 3 120 12 glarangs, 1 op f 600, 2 op f 180, 2 op f 120, 7 op f 96 1 872 <hr/> f 20 712
99 240	f 6 870		7 districtshoofden 1e klasse op gem. f 4 950 f 34 650 4 „ op gem. f 3 360 13 440 23 onderdistrictshoofden op gem. f 2 100 48 300 klerkengelden 9 720 <hr/> f 106 110
53 660	9 420		2 bestuursassistenten der 1e klasse op gem. f 4 950. f 9 900 9 bestuursassistenten, 8 op gem. f 3 360 en 1 op gem. f 2 700 29 580 1 sengadjie, hoofd der Christenen in het Sultanaat Batjan 300 1 districtshoofd voor het Gouvernementsgebied op het eiland Ternate 1 650 1 districtshoofd op de Obi-eilanden gemiddeld 1 650 <hr/> f 43 080

Toegestaan voor 1926.	Verschil voor 1927.		TOELICHTINGEN.
	Meer.	Minder.	
f 225 455			3 regenten, 1 op f 13 200, 1 op f 12 000 en 1 op f 10 800 f 36 000 12 districtshoofden der 1ste klasse op gem. f 3 900. 46 800 48 „ op gem. f 2 400 115 200 2 hoofden (perbekel) en adjunct-districtshoofd op gem. f 1 320 2 640 1 districtshoofd en 1 adjunct-districtshoofd op f 1 800 en f 1 200 (tot aan defungeeren) 3 000 3 hoofden van Mohammedanen en vreemde Oosterlingen, 1 op f 900, 2 op f 600 2 100 4 hoofden der niet tot de inheemsche bevolking behorende Inlanders, 3 op f 600, 1 op f 360 2 160 schrijffloonen voor 2 onbezoldigde wijkmeesters 240 bezoldiging van de mindere hoofden en beambten van het desa-, soebah- en tempelbestuur in Boeileleng en Djembrana 17 315 <div style="text-align: right;">f 225 455</div>
f 1 518 859	f 18 150	f 9 660	



VOLKSRAAD

EERSTE GEWONE ZITTING 1926.

ONDERWERP 1 — STUK 0 — AFD. IV, 5.

BEGROTING VAN NEDERLANDSCH-INDIË

VOOR HET DIENSTJAAR

1927.

SAMENSTELLING EN STERKTE VAN HET CHINEESCH BESTUUR.

Nummers der onderafdeelingen.	Onderdeelen.	GEWESTEN.	Geraamd voor 1927.
412	d.	Batavia	f 11 700
		Semarang	2 484
		Pekalongan	2 100
		Rembang	1 980
		Soerabaja	2 220
		Pasoeroean	1 140
		Besoeeki	3 180
		Banjoemas	- 600
		Soerakarta	2 280
		Kediri	2 340

Toegestaan voor 1926.	Verschil voor 1927.		TOELICHTINGEN.
	Meer.	Minder.	
f 11 700			1 majoor f 6 000 toelagen aan 2 commissarissen bij den Chineeschen raad, op f 1 200 2 400 1 secretaris bij genoemden raad 2 400 1 kapitein te Buitenzorg 900 ————— f 11 700
2 484			kantoorkosten van den majoor te Sema- rang f 600 4 luitenants der Chineezen, 1 op f 696, 1 op f 504, 1 op f 360 en 1 op f 324 ... 1 884 ————— f 2 484
500	f 1 800		1 luitenant der Chineezen te Brebes f 300 1 „ „ „ „ Pekalongan. 900 1 „ „ „ „ Tegal 900 ————— f 2 100
1 980			den kapitein der Chineezen te Rembang. f 480 „ „ „ „ „ Toeban ... 600 „ „ „ „ „ Lasseem ... 240 „ luitenant „ „ „ Blora 360 „ „ „ „ „ Bodjone- goro 300 ————— f 1 980
7 860		f 5 640	1 luitenant f 1 140 1 „ 1 080 ————— f 2 220
1 140			2 luitenants, 1 op f 600 en 1 op f 540 f 1 140
2 520	660		4 luitenant, 2 op f 900, 1 op f 540 en 1 op f 300 f 2 640 1 wijkmeester 540 ————— f 3 180
600			1 luitenant f 240 4 wijkmeesters, 1 op f 180, 1 op f 90, 1 op f 60 en 1 op f 30 360 ————— f 600
2 280			1 kapitein f 1 200 3 luitenants, op f 300 900 1 wijkmeester 180 ————— f 2 280
780	1 560		1 wijkmeester te Ngandjoek f 300 1 „ „ „ Kertosono 300 1 luitenant te Blitar 300 1 „ „ „ Toeloengagoeng 480 1 kapitein te Kediri 960 ————— f 2 340

Nummers der onderafdeelingen.	Onderdeelen.	GEWESTEN.	Geraamd voor 1927.
412	<i>d.</i>	Benkoelen	f 3 420
		Lampongsche districten	1 260
		Palembang	4 020
		Djambi	1 200
		Oostkust van Sumatra	25 220
		Bangka en Onderhoorig'ieden	55 480
		Billiton	3 160
		Riouw en Onderhoorigheden	9 000
		Atjeh en Onderhoorigheden	8 100
		Westerafdeeling van Borneo	68 340
		Zuider- en Oosterafdeeling van Borneo	3 928

Toegestaan voor 1926.	Verschil voor 1927.		TOELICHTINGEN.		
	Meer.	Minder.			
5 420			1 kapitein f	1 800	
			1 luitenant te Moeara Aman	1 200	
			1 wijkmeester te Benkoelen	420	
				— f	3 420
1 260			2 wijkmeesters te Telok Betong op f 480. f	960	
			1 wijkmeester te Tandjongkarang	300	
				— f	1 260
4 020			1 kapitein f	1 560	
			1 luitenant	1 260	
			4 wijkmeesters, 1 op f 480 en 3 op f 240.	1 200	
				— f	4 020
1 200			1 luitenant of kapitein f	720	
			1 wijkmeester	480	
				— f	1 200
25 220			1 majoor op f 300, 1 kapitein op f 1 200. f	4 200	
			16 luitenants 3 op f 3 000, 12 op f 900 en 1 op f 600	15 000	
			12 wijkmeesters, 1 op f 480, 1 op f 420, 3 op f 420, 3 op f 360, 6 op f 300 en 1 op f 240	4 020	
				— f	23 220
55 480			5 officieren op f 3 600 f	18 000	
			19 mandoers op f 360	6 840	
			kamponghoofden	8 640	
				— f	33 480
5 660	f	1 500	1 Chineesch officier f	3 600	
			„ schrijver	420	
			3 wijkmeesters, 1 op f 420 en 2 op f 360	1 140	
				— f	5 160
9 000			1 kapitein f	1 200	
			Verhoogde bezoldiging van den tegen- woordigen titularis tot het defungeeren	300	
			8 luitenants f 600 ieder	4 800	
			Verhoogde bezoldiging van één der lui- tenants te Tandjong Pinang tot aan het defungeereen van den tegenwoor- digen titularis	300	
			2 wijkmeesters à f 360—f 480	960	
			Belooningen aan 5 Chineesche plaatse- lijke hoofden	1 440	
				— f	9 000
8 100			8 luitenants	f 8 100	
				— f	8 100
68 540			18 kapiteins, op gemiddeld f 1 350 f	24 300	
			66 laethays, op gemiddeld f 540	35 640	
			28 kaptjongs, op f 300	8 400	
				— f	68 340
5 928			1 kapitein f	1 200	
			10 luitenants, 3 op f 600, 4 op f 540, 1 op f 420, 1 op f 180 en 1 op f 168	4 728	
				— f	5 928

Nummers der onderafdeelingen.	Onderdeelen.	GEWESTEN.	Geraamd voor 1927.	
412	d.	Manado	f 600	
		Celébès en Onderhoorigheden	2 540	
		Timor en Onderhoorigheden	600	
		Molukken	1 290	
		Bali en Lombok		
		Totaal	600	f 198 382

Toegestaan voor 1926.	Verschil voor 1927.		TOELICHTINGEN.
	Meer.	Minder.	
<i>f</i> 600			1 luitenant <i>f</i> 600
2 340			1 kapitein <i>f</i> 900
			2 luitenants op <i>f</i> 720 1 440
			————— <i>f</i> 2 340
600			1 kapitein <i>f</i> 600
2 670		<i>f</i> 1 380	1 kapitein <i>f</i> 960
			1 luitenant 330
	<i>f</i> 600		————— <i>f</i> 1 290
			1 luitenant <i>f</i> 600
<i>f</i> 199 482	<i>f</i> 6 120	<i>f</i> 7 020	
		<i>f</i> 900	



VOLKSRAAD

EERSTE GEWONE ZITTING 1926.

ONDERWERP I — STUK O — AFD. IV, 6.

BEGROOTING VOOR NEDERLANDSCH-INDIË
VOOR HET DIENSTJAAR
1927.

PERSONEEL DER ALGEMEENE POLITIE.

(ALGEMEENE DIENST, VELDPOLITIE EN GEWESTELIJKE RECHERCHE).

VOLKSRAAD.

EERSTE GEWONE ZITTING 1926.

ONDERWERP 1 — STUK 0 — AFD. IV, 7.

BEGROOTING VOOR NEDERLANDSCH-INDIË
VOOR HET DIENSTJAAR
1927.

PERSONEEL DER ALGEMEENE POLITIE (STADS- EN BESTUURSPOLITIE).

Jogjakarta.	Soerakarta.	Madjoen.	Kediri.	Sumatra's Westkust.	Tapanoeli.	Benkoelen.	Lampongsche districten.	Palembang.	Djambi.	Oostkust van Sumatra.	Atjeh en Onderhoorigheden.	Riouw en Onderhoorigheden.	Bangka en Onderhoorigheden.	Billiton.	Westerafdeeling van Borneo.	Zuider- en Oosterafdeeling van Borneo.	Celebes en Onderhoorigheden.	Mulukken.	Manado.	Timor en Onderhoorigheden.	Bali en Lombok.	Gezamenlijk.	Bezoldiging 's jaars.	Gezamenlijk.		
—	—	—	—	—	—	—	—	—	—	—	—	—	—	—	—	—	—	—	—	—	—	—	3	f 11 700	f 85 100	
1	1	—	—	—	—	—	—	—	—	1	—	—	—	—	—	—	—	—	—	—	—	—	7	" 9 900	" 69 300	
—	—	—	—	—	—	—	—	—	—	—	—	—	—	—	—	—	—	—	—	—	—	—	17	" 8 400	" 142 800	
—	—	—	—	—	—	—	—	—	—	—	—	—	—	—	—	—	—	—	—	—	—	—	28	" 6 300	" 176 400	
3	4	—	1	1	—	—	—	—	—	2	—	—	—	—	—	—	—	—	—	—	—	—	30	" 5 250	"	
4	5	1	4	3	—	—	—	—	—	5	3	1	—	—	1	3	1	—	—	—	—	—	107	" 4 020	" 1 231 320	
9	4	2	9	11	—	—	1	—	—	10	1	—	3	—	1	5	5	—	—	—	—	—	191	" 3 000	"	
1	2	—	—	1	—	—	—	—	—	18	11	—	5	—	—	2	14	3	6	—	—	—	370	" 3 000	" 961 800	
—	1	—	—	—	—	—	—	—	—	3	—	—	—	—	—	—	—	—	—	—	—	—	32	" 2 400	" 86 400	
—	1	—	—	—	—	—	—	—	—	—	—	—	—	—	—	—	—	—	—	—	—	—	4	" 5 100	" 20 400	
2	5	—	—	—	—	—	—	—	—	1	—	—	—	—	—	—	—	—	—	—	—	—	28	" 2 550	" 84 000	
26	34	24	84	12	11	3	5	12	2	21	19	10	17	4	21	13	3	28	9	—	24	1 021	" 900	" 1 238 880		
85	6	7	55	14	—	—	—	—	—	18	—	—	—	—	—	3	—	—	—	—	—	—	385	" 546	" 238 353	
47	90	12	16	6	—	—	—	12	—	68	12	—	—	4	—	5	4	14	5	—	—	—	630	" 546	" 394 065	
269p	70q	116r	—	—	—	—	—	100	—	260	—	—	—	—	88	—	—	—	—	—	—	—	4 061	" 300	" 1 327 704	
35	88	419	987s	583	272	138	146	133	100	265	243	129	135	30	200	476	507	169	176t	75	165u	14 880	" 408	" 3 842 025		
—	—	—	—	—	—	—	—	—	—	—	—	—	—	—	—	—	—	—	—	—	—	—	30	" 240	"	
—	—	—	—	—	—	—	—	—	—	—	—	—	—	—	—	—	—	—	—	—	—	—	—	—	" 309	"
—	—	—	—	—	—	—	—	—	—	—	—	—	—	—	—	—	—	—	—	—	—	—	—	—	" 510	" 15 975
—	—	—	—	—	—	—	—	—	—	—	—	—	—	—	—	—	—	—	—	—	—	—	—	—	" 555	" 5 675
16	25	—	—	—	—	—	—	—	—	—	—	—	—	—	—	—	—	—	—	—	—	—	220	" 408	" 89 760	
—	—	—	—	—	—	—	—	—	—	—	—	—	—	—	—	—	—	—	—	—	—	—	5	" 2100	" 10 500	
—	—	—	—	—	—	—	—	—	—	—	—	—	—	—	—	—	—	—	—	—	—	—	1	" 5 700	" 5 700	
1	1	—	—	—	—	—	—	—	—	1	—	—	—	—	—	—	—	—	—	—	—	—	14	" 2 850	" 39 000	
2	2	1	1	—	—	—	—	—	—	—	—	—	—	—	—	—	—	—	—	—	—	—	27	" 1 620	" 43 740	
1	—	—	—	—	—	—	—	—	—	—	—	—	—	—	—	—	—	—	—	—	—	—	26	" 960	" 34 560	
6	7	3	4	2	—	—	—	—	—	3	—	—	—	—	—	—	—	—	—	—	—	—	151	" 645	" 97 395	
2	2	1	1	1	—	—	—	—	—	1	—	—	—	—	—	—	2	—	—	—	—	—	47	" 210	" 9 870	
—	—	—	—	—	—	—	—	—	—	—	—	—	—	—	—	—	—	—	—	—	—	—	6	" 705	" 4 230	
—	—	—	—	—	—	—	—	—	—	—	—	—	—	—	—	—	—	—	—	—	—	—	6	" 405	" 2 430	
—	—	—	—	—	—	—	—	—	—	—	—	—	—	—	—	—	—	—	—	—	—	—	—	—	—	f 10 208 282

DATE	DESCRIPTION	AMOUNT	BALANCE
1911			
1912			
1913			
1914			
1915			
1916			
1917			
1918			
1919			
1920			
1921			
1922			
1923			
1924			
1925			
1926			
1927			
1928			
1929			
1930			
1931			
1932			
1933			
1934			
1935			
1936			
1937			
1938			
1939			
1940			
1941			
1942			
1943			
1944			
1945			
1946			
1947			
1948			
1949			
1950			
1951			
1952			
1953			
1954			
1955			
1956			
1957			
1958			
1959			
1960			
1961			
1962			
1963			
1964			
1965			
1966			
1967			
1968			
1969			
1970			
1971			
1972			
1973			
1974			
1975			
1976			
1977			
1978			
1979			
1980			
1981			
1982			
1983			
1984			
1985			
1986			
1987			
1988			
1989			
1990			
1991			
1992			
1993			
1994			
1995			
1996			
1997			
1998			
1999			
2000			
2001			
2002			
2003			
2004			
2005			
2006			
2007			
2008			
2009			
2010			
2011			
2012			
2013			
2014			
2015			
2016			
2017			
2018			
2019			
2020			
2021			
2022			
2023			
2024			
2025			
2026			
2027			
2028			
2029			
2030			
2031			
2032			
2033			
2034			
2035			
2036			
2037			
2038			
2039			
2040			
2041			
2042			
2043			
2044			
2045			
2046			
2047			
2048			
2049			
2050			

VOLKSRAAD

EERSTE GEWONE ZITTING 1926.

ONDERWERP 1 — STUK 0 — AFD. IV, 8.

BEGROOTING VAN NEDERLANDSCH-INDIË
VOOR HET DIENSTJAAR
1927.

PERSONEEL VAN HET KORPS GEWAPENDE POLITIE (MET UITZONDERING
VAN HET PERSONEEL VAN DE OPLEIDINGSSCHOOL).

BETREKKING.	Westerafdeeling van Borneo.	Manado.	Molukken.	Gezamenlijk.	Bezoldiging 's jaars.	Gezamenlijk.
Divisie-commandant 1e klasse.....	1	1	1	3	f 8 400	f 21 000
Divisie-commandant 2e klasse (afdeelingscommandant)	—	—	4	4	5 250	21 000
Onderofficier-administrateur	(a) 1	1	5	7	3 à 3 480 4 à 2 760	10 440 9 660
Hoofd-detachementscommandant	(a) 4	2	7	13	6 à 3 480 7 à 2 760	17 400 16 560
Detachementscommandant	(a) 3	3	11	17	9 à 1 800 8 à 1 440	15 300 10 800
Heele brigades	7	5	14	26	13 à 6 756 13 à 6 591	77 694 72 501
Halve brigades	4	5	29	38	19 à 3 597 19 à 3 432	64 748 61 778
						f 398 877

(a) Van het gezamenlijk aantal kan de helft den rang van 1e klasse bekleeden.

(b) Voor het personeel in het gewest Westerafdeeling van Borneo is de bezoldiging berekend voor een halfjaar.

VOLKSRAAD

EERSTE GEWONE ZITTING 1926.

ONDERWERP 1 — STUK 0 — AFD. IV, 9.

BEGROOTING VAN NEDERLANDSCH-INDIË
VOOR HET DIENSTJAAR

1927.

PERSONEEL VAN DE POLITIESCHOOL, (INSTRUCTIE- EN ADMINISTRA-
TIEF PERSONEEL EN LEERLINGEN).

Afdeling algemeene politie.	hoofd comm. van politie hoofd der school.	adj. hoofdcomm. v. politie onderhoofd der school.	Commissaris van politie der 1e kl.	Aspirant-Commissaris.	Ondercommissaris.	Assistent-Wedana van po- litie.	Politie opziener der 1e kl.	Politie opziener.	Aspirant politie opziener.	Hoofdagent der 2e kl.	Mantri-politie.	Leerling mantri-politie.
Gemiddelde bezoldiging 's jaars.	f 11 700	f 9 900	f 8 400	f 2 400	f 5 250	f 4 200	f 4 020	f 3 000	f 2 220	f 2 400	f 960	f 765
Instructie personeel	1	1	1	—	3	1	6	2	—	—	—	—
Administratief personeel	—	—	—	—	—	—	—	—	—	—	—	—
Leerlingen	—	—	—	14	—	—	—	—	18	25	5	10
Motorwerkplaats	—	—	—	—	—	—	—	5	—	—	—	—
Gemiddelde bezoldiging per rang	f 11 700	f 9 900	f 8 400	f 33 600	f 15 750	f 4 200	f 24 120	f 21 000	f 35 520	f 60 000	f 4 800	f 7 650

Afdeling gewapende politie.	Afdelings-commandant.	Onderofficier-administra- teur 1e kl.	Onderofficier-administra- teur 2e kl.	Hoofdetachements-com- mandant 1e kl.	Hoofdetachements-com- mandant 2e kl.	Detachements-commandant 1e kl.	Detachements-commandant 2e kl.	Sergeant 1e kl.	Sergeant 2e kl.	Korporaal.
Gemiddelde bezoldiging 's jaars	5 250	3 480	2 760	3 480	2 760	1 800	1 440	735	570	420
Instructie personeel	1	—	—	1	1	1	—	2	4	4
Administratief personeel (1)	—	—	1	—	—	—	1	—	—	—
Leerlingen	—	—	—	—	—	—	—	—	—	—
Bezoldiging per rang	f 5 250	—	f 2 760	f 3 480	f 2 760	f 1 800	f 1 400	f 1 470	f 1 140	f 1 680

Afdeling ziekenverpleging.	Zieken-Opzichter.	Ziekenverpleger der 1e of 2e kl.	Mantriverpleger.	Mandoer.	Bedienden.	Koelies.	Totaal.
Gemiddelde bezoldiging 's jaars	f 3 480	f 3 000	f 720	f 285	f 210	f 144	
Aantal	1	3	3	1	2	3	
Bezoldiging per rang	f 3 480	f 9 000	f 2 160	f 285	f 420	f 432	f 15 777

(1) Voor de passantenverblijven te Soerabaja en Jogjakarta.
 (2) W. o. 2 tamboers, 1 hoornblazer, 1 schoen- en 1 kleermaker.

Posthuis Comm. der 1e kl.	Posthuis Comm. der 2e kl.	Politie agenten der 1e kl.	Politie agenten 1e kl. (d. l. posthcomm. en (of) l. l. rech.	Recruten (politie agenten 2e kl.)	Leeraar Maleische taal, Land- en Volkenkunde.	Onderw. motortechniek.	Onderw. Ned. taal, geschiedenis en aardr.	Onderw. Gymnastiek.	Inl. onderw. Mal. taal.	Hoofocommies.	Administrateur.	Onderadministrateur.	Commies.	1e klerk.	Schrijver 1e kl.	Vaklieden en knechts.	Totaal.
f 705	f 546	f 309	f 309	f 210	f 8400	f 7800	f 7500	f 5250	f 1500	f 5700	f 4200		f 2850	f 1620			
10	10	40	—	—	1	1	1	1	1	—	—	—	—	—	—	—	—
—	—	—	—	—	—	—	—	—	—	1	1	4	1	2	4	—	—
—	—	—	20	450	—	—	—	—	—	—	—	—	—	—	—	—	—
—	—	—	—	—	—	—	—	—	—	—	—	—	—	—	—	f 2520	—
7050	f 5460	f 12360	f 6180	f 94500	f 8400	f 7800	f 7500	f 5250	f 1500	f 5700	f 5250	f 11400	f 2850	f 3240	f 2580	f 2520	f 426180

Gewapende politiedienaar 1e kl.	Gewapende politiedienaar 2e kl.	Recruut.	Aspirant sergeant.	Aspirant korporaal.	Totaal.
363	297	264	420	257	
7 (5)	10	—	—	—	
—	—	—	—	—	
—	—	50	5	10	
2541	f 2970	f 13200	f 2100	f 2970	f 45561

Instructie personeel in verband met de omzetting van gewapende politie in veldpolitie.

1 commissaris van politie der 1e klasse	f 8400
3 ondercommissarissen	à f 5250
4 politie opzieners der 1e klasse	à " 4020
3 assistent-wedana's	à " 3150
Totaal..	f 49680

Totaal.....	f 426180
"	45561
"	17777
"	49680
f	537198



VOLKSRAAD

EERSTE GEWONE ZITTING 1926.

ONDERWERP 1 — STUK 0 — AFD. IV, 10.

BEGROOTING VOOR NEDERLANDSCH-INDIË

VOOR HET DIENSTJAAR

1927.

VERDERE UITGAVEN (PERSONEEL EN MATERIEEL) VAN DE POLITIESCHOOL.
OMSCHRIJVING DER UITGAAF.

	Bedrag 's jaars.
Toelagen voor den onderwijzer in de Nederlandsche taal en den assistent-wedana van politie à <i>f</i> 50 's maands	<i>f</i> 1 200
Toelage aan 3 assistent-wedana's à <i>f</i> 600 's jaars en 4 mantri's politie à <i>f</i> 300 's jaars (instructiepersoneel Buitengewesten)	3 000
Voedinggelden	3 000
Sport en dagverblijven en andere uitgaven	2 300
Vergoeding voor kleeding en uitrusting, zoomede kleedinggeld en onderhoud van wapening en munitie.	68 000
Verbintenis- en herverbintenisbelooningen	2 000
Aanschaffing eerste uitrusting recruten	60 000
Toelagen leeraren	6 600
Onderhoud ziekeninrichting en kosten voor het onderwijs in de eerste hulp bij ongelukken	2 270
Onderhoud van kantoor- en kazernemeubilair en keukeninventaris, aanschaffing en aanvulling van leermidelen, schrijf- en kantoorbehoefden, drukken van algemeene en plaatselijke verordeningen, keuren en reglementen van politie, waterverbruik en verlichting, bezoldiging bedienden, schoonhouden en het verrichten van herstellingen aan het kampement en voor andere uitgaven	28 720
Onderhoud van 15 motorrijwielen met zijspanwagen en 30 rijwielen	9 750
Kosten voor voeding en verstrekking van rijst aan gezinnen, toelagen keukenpersoneel	110 000
	<hr/>
	<i>f</i> 296 840 of

rond *f* 297 000.



VOLKSRAAD

EERSTE GEWONE ZITTING 1926.

ONDERWERP 1 — STUK 0 — AFD. IV, 11.

BEGROOTING VOOR NEDERLANDSCH-INDIË
 VOOR HET DIENSTJAAR
 1927.

OVERZICHT VAN DE KOSTEN VOOR BEZOLDIGING VAN PERSONEEL TEN BEHOEVE VAN HET
 ONDERHOUD EN DE BEWAKING VAN PASANGRAHANS EN PASSANTENHUIZEN.

Pekalongan	f	1 080
Semarang		500
Rembang		554
Soerabaja		1 278
Madoera		720
Pasoeroean		2 000
Besoeki		696
Banjoemas		924
Kedoe		2 208
Madioen		1 800
Kediri		1 060
Sumatra's Westkust		6 360
Tapanoeli		6 600
Benkoelen		2 796
Lampongsche districten		1 440
Palèmbang		1 824
Djambi		600
Oostkust van Sumatra		1 920
Atjèh en Onderhoorigheden		1 300
Riouw en Onderhoorigheden		720
Bangka en Onderhoorigheden		1 140
Billiton		250
Westerafdeeling van Borneo		750
Celébès en Onderhoorigheden		2 040
Manado		600
Molukken		1 730
	f	42 890



VOLKSRAAD

EERSTE GEWONE ZITTING 1926.

ONDERWERP I — STUK 0 — AFD. IV, 12.

BEGROOTING VOOR NEDERLANDSCH-INDIË

VOOR HET DIENSTJAAR

1927.

OPGAAF VAN DE TOEGESTANE FONDSSEN VOOR ONDERHOUD EN BEDIENING VAN BESTUURSTELEFOONLIJNEN IN DE GEWESTEN:

Sumatra's Westkust	f	25 000
Benkoelen		6 480
Palëmbang		15 225
Djambi		17 118
Oostkust van Sumatra		8 715
Atjeh en Onderhoorigheden		36 740
Manado		8 305
Zuider- en Oosterafdeeling van Borneo		1 230
Célèbes en Onderhoorigheden		57 400
Riouw en Onderhoorigheden		9 660
Timor en Onderhoorigheden		12 845
Het eiland Floris		6 730
Tapanoeli		11 235
Lampongsche districten		1 688
Molukken		1 300
Westerafdeeling van Borneo		31 200
Kosten van technisch toezicht op de bestuurstelefoonlijnen		70 850

f 321 721

waarvan wordt afgetrokken 42 000

of afgerond f 280 000.

f 279 721

KOSTEN VAN TELEFOONABONNEMENTEN, INTERLOCALE GESPREKKEN, AANSLUITINGEN, VERPLAATSINGEN VAN TOESTELLEN ENZ. IN HET BELANG VAN DEN BESTUURSDIENST.

West-Java	f	191 700
Pekalongan		33 700
Semarang		52 500
Rembang		17 300
Soerabaja		44 200
Madoera		26 100
Pasoeroean		48 000
Besoeki		25 700
Banjoemas		19 300
Kedoe		39 300
Jogjakarta		3 600
Soerakarta		8 000
Madioen		24 400
Kediri		41 000
Sumatra's Westkust		4 100
Benkoelen		6 200
Lampongsche districten		7 100
Palëmbang		5 300
Djambi		1 500
Oostkust van Sumatra		12 900
Atjeh en Onderhoorigheden		28 500

Westerafdeeling van Borneo	6 200
Zuider- en Oosterafdeeling van Borneo	5 000
Manado	5 000
Celébès en Onderhoorigheden	4 400
Molukken	1 600
Bali en Lombok	11 600
	f 674 200
Kosten van aansluitingen ten behoeve van de onderdistrictshoofden op Java en Madoera	100 000
	Totaal f 774 200

VOLKSRAAD

EERSTE GEWONE ZITTING 1926.

ONDERWERP 1 — STUK 0 — AFD. IX, 1.

BEGROOTING VAN NEDERLANDSCH-INDIË
VOOR HET DIENSTJAAR

1927.

DEPARTEMENT VAN OORLOG.

VASTGESTELDE STERKTE EN BEREKENING DER
AANVANGSBEZOLDIGINGEN VAN HET PERSONEEL
BIJ HET DEPARTEMENT VAN OORLOG
(1e GEDEELTE).

R A N G E N.	Departement in het algemeen.			Secretariaat.			Hoofdkantoor der infanterie		
	Aantal.	Bezoldiging en toelagen.	Te zamen	Aantal.	Bezoldiging en toelagen.	Te zamen.	Aantal.	Bezoldiging en toelagen.	Te zamen.
Luitenant-Generaal.	1	36 000	36 000						
Generaal-Majoor.							1	23 400	23 400
Kolonel of Generaal-Majoor }									
Kolonel of burg. ambt. onderhoofd.	1	18 000	18 000					12 900	12 900
Luitenant-Kolonel of Kolonel }							1		
Majoor of Luitenant-Kolonel of Kolonel }								11 700	11 700
Majoor of Luitenant-kolonel }				1	11 700	11 700	2	12 900	12 900
Kapitein of Majoor of Luitenant-Kolonel }									
Kapitein of Majoor }				1	7 500	7 500			
Kapitein. { van één der wapens of }	1	8 700	8 700						
gen. staf. }									
Kapitein of ritmeester.				4	7 500	30 000	1	7 500	7 500
1e. Luitenant of Kapitein }									
1e. Luitenant of Kapitein } adjudant {							1	7 500	7 500
2e. Luitenant of 1e. Luitenant }				1	4 500	4 500	2	4 500	9 000
Referendaris of Referendaris 1e kl. of Administrateur }									
Kapitein of { hoofd van het Burg ambt. } kantoer geeste- lijke en licha- melijke ontwik- keling en ont- spanning.				1	7 500	7 500			
Administr. b/d mag. dienst.. Stamboekbeheerder				1	6 900	6 900			
Archivaris.				1	5 400	5 400			
Hoofdexpediteur.				1	5 400	5 400			
Adjutant-onderofficier									
Sergeant-majoor									
Huisbewaarder (burg. ambt.)	1	1 580	1 580						
Totaal.			64 080			78 900			84 900

Hoofdkantoor der artillerie			Hoofdkantoor der genie (met uitzondering van de teekenaars).			Hoofdkantoor der militaire administratie.			Hoofdkantoor van den diergeneeskundigen dienst.		
Aantal.	Bezoldiging en toelagen.	Te zamen.	Aantal.	Bezoldiging en toelagen.	Te zamen.	Aantal.	Bezoldiging en toelagen.	Te zamen.	Aantal.	Bezoldiging en toelagen.	Te zamen.
1	20 400	20 400	1	20 400	20 400						
			1	15 200	15 200	1	12 900	12 900			
1	11 700	11 700				1	11 700	11 700	1	12 600	12 600
						1	7 500	7 500			
5	7 500	22 500	1	7 800	7 800	4	7 500	30 000			
1	4 500	4 500									
1	4 500	4 500	1	4 500	4 500						
			1	4 500	4 500	4	4 500	18 000			
						1	7 500	7 500			
1	6 500	6 500									
						1	2 880	2 880			
						2	2 640	5 280			
		69 900			50 400			95 760			12 600



VOLKSRAAD

EERSTE GEWONE ZITTING 1926.

ONDERWERP 1 — STUK 0 — AFD. IX, 2.

BEGROOTING VAN NEDERLANDSCH-INDIË
VOOR HET DIENSTJAAR.

1927.

DEPARTEMENT VAN OORLOG.

VASTGESTELDE STERKTE EN BEREKENING DER AANVANGSBEZOLDIGINGEN VAN
HET PERSONEEL BIJ HET DEPARTEMENT VAN OORLOG
(2e GEDEELTE).

R A N G E N.	Hoofdkantoor van den Geneeskundigen Dienst.			Hoofdkantoor van den Generalen Staf.		
	Aantal.	Bezoldiging en toelagen.	Tezamen.	Aantal.	Bezoldiging en toelagen.	Tezamen.
Kolonel of Generaal-Majoor }	1	20 400 —	20 400 —	1	20 400 —	20 400 —
Kolonel						
Luitenant-Kolonel of Kolonel }						
Luitenant-Kolonel	1	13 800 —	13 800 —			
Majoor Luitenant-Kolonel of Kolonel }						
Majoor of Luitenant-Kolonel }	1	12 600 —	12 600 —	2	12 900 —	25 800 —
Majoor						
Kapitein Majoor of Luitenant-Kolonel }						
Kapitein van den Generalen Staf, of de Intendance. }				7	8 700 —	60 900 —
Kapitein of ritmeester				1	7 500 —	7 500 —
1e Luitenant of Ritmeester } adjudant						
Kapitein van den Generalen Staf of Kapitein of 1e Luitenant of van een der 2e Luitenant wapens. }				1	4 500 —	4 500 —
1e Luitenant of 2e Luitenant }				1	4 500 —	4 500 —
Administrateur v/d mag. dienst						
Off. v. gezondheid der 1e kl.	1	9 000 —	9 000 —			
Referendaris of Referendaris 1e klasse of Administrateur }	1	7 500 —	7 500 —			
Hoofd kantoor inlichtingen				1	8 400 —	8 400 —
Bibliothecharis				1	4 800 —	4 800 —
Burgerlijk ambtenaar 1e of 2e klasse						
Adjutant-onderofficier of Onderluitenant-magazijnmeester. }				1	2 880 —	2 880 —
Onderluitenant-magazijnmeester						
			63 300 —			139 680 —

Hoofdkantoor van de Intendance.			Hoofdkantoor der Cavalerie			Hoofdkantoor van den Topographischen Dienst.			Afdeeling Dienstplicht en Reservepersoneel.		
Aantal.	Bezoldiging en toelagen.	Tezamen.	Aantal.	Bezoldiging en toelagen.	Tezamen.	Aantal.	Bezoldiging en toelagen.	Tezamen.	Aantal.	Bezoldiging en toelagen.	Tezamen.
1	18 000 —	18 000 —	} 1	13 800 —	13 800 —	} 1	12 900 —	12 900 —	1	12 900 —	12 900 —
1	11 700 —	11 700 —		1	8 100 —		8 100 —	1	8 100 —	1	7 500 —
3	8 400 —	25 200 —	} 1	4 500 —	4 500 —	1	8 100 —	8 100 —	1	7 500 —	7 500 —
1	6 300 —	6 300 —		1						1	6 000 —
2	3 360 —	6 720 —									
		67 920 —			18 300 —			29 100 —			26 400 —



VOLKSRAAD

EERSTE GEWONE ZITTING 1926.

ONDERWERP 1 — STUK 0 — AFD. IX, 3.

BEGROOTING VAN NEDERLANDSCH-INDIË
VOOR HET DIENSTJAAR

1927.

DEPARTEMENT VAN OORLOG.

VASTGESTELDE STERKTE EN BEREKENING DER AANVANGSBE-
ZOLDIGINGEN VAN HET PERSONEEL BIJ DEN TOPOGRAPHISCHEN
DIENST MET UITZONDERING VAN HET HOOFDKANTOOR EN DE
TOPOGRAPHISCHE INRICHTING.

R A N G E N.	1 Triangulatiebrigade.			4 Opnemingsbrigades.		
	Aantal.	Bezoldiging	Te zamen.	Aantal.	Bezoldiging.	Te zamen.
Brigadehoofd, burgerlijk ambtenaar	1	13 800 —	13 800 —			
Adjunct, brigadehoofd	3	(burg. ambtenaar) kapitein of	29 700 —			
		1e. luitenant				
Adspirant adjunct-bri- gadehoofd.	1	(burg. ambtenaar, kapitein, 1e. luitenant of officier Kon. Marine)	4 800 —			
Aardrijkskundige						
Hoofdinstrumentmakerswinkel						
Instrumentmaker						
Teekenaar, burgerlijk ambtenaar						
Topograaf (burgerlijk ambtenaar)	2	4 800 —	9 600 —	4	4 500 —	18 000 —
Luitenant-kolonel of						
Majoor of						
Kapitein						
Kapitein				4	7 500 —	30 000 —
Kapitein of						
1e Luitenant				4	4 500 —	18 000 —
1e Luitenant of						
2e Luitenant						
Europ. sergeant of						
Sergeant-majoor of						
Adj. onderofficier						
Adj. onderofficier	1	3 060 —	3 060 —	4	2 880 —	11 520 —
Sergeant-majoor	2	2 880 —	5 760 —	2	2 640 —	5 280 —
Europ. sergeant	5	2 700 —	8 100 —	10	2 400 —	24 000 —
Adspirant-onderofficier, eur. sergeant titulair						
Adj. ond. officier						
Sergeant-majoor						
Europ. sergeant						
Leerlingen						
Inlandsch burgerpersoneel.						
Hoofdmantri-topograaf				4	1 800 —	7 200 —
Mantri-topograaf der 1e klasse				4	1 410 —	5 640 —
Idem » 2e »				10	950 —	9 500 —
Idem » 3e » of				14	600 —	8 400 —
Hulpmantri-topograaf				8	550 —	2 640 —
Hoofdmantri				2	1 140 —	2 280 —
Mantri der 1e klasse	1	720 —	720 —	2	720 —	1 440 —
Idem » 2e »				2	390 —	780 —
Idem » 3e »				1	270 —	270 —
leerling of hulpmantri				1	210 —	210 —
Spiegelaars	25	390 —	9 750 —			
Mantri's triangulatie	15	350 —	4 950 —			
			90 240 —			144 960 —

5 Herzieningsbrigades.			1 Opleidingsbrigade.			1 Opleidingscursus.			Kaartenmagazijn, Kartografische afdeeling en instrumentmakers- winkel.		
Aantal.	Bezoldiging.	Te zamen.	Aantal.	Bezoldiging.	Te zamen.	Aantal.	Bezoldiging.	Te zamen.	Aantal.	Bezoldiging.	Te zamen.
									1	4 800 —	4 800 —
									1	5 400 —	5 400 —
									1	5 000 —	5 000 —
									2	3 000 —	6 000 —
10	4 500 —	45 000 —	2	4 500 —	9 000 —	1	4 500 —	4 500 —			
3	7 500 —	22 500 —	1	7 500 —	7 500 —						
3	4 500 —	13 500 —	2	4 500 —	9 000 —						
									1	4 500 —	4 500 —
									1	2 400 —	2 400 —
1	2 880 —	2 880 —	5	2 880 —	8 640 —	1	2 880 —	2 880 —			
15	2 640 —	54 320 —	2	2 640 —	5 280 —						
1	2 400 —	2 400 —	10	1 680 —	16 800 —						
									3	2 760 —	8 280 —
									4	2 580 —	10 320 —
									2	2 400 —	4 800 —
						18	—	4 052 —			
5	1 800 —	5 400 —	2	1 800 —	3 600 —						
37	1 410 —	52 170 —	1	1 410 —	1 410 —						
40	950 —	37 200 —	1	950 —	950 —						
33	600 —	19 800 —	1	600 —	600 —						
58	350 —	12 340 —	3	350 —	990 —						
1	1 140 —	1 140 —	1	1 140 —	1 140 —				1	1 140 —	1 140 —
40	720 —	28 800 —	1	720 —	720 —				3	720 —	2 160 —
24	390 —	9 360 —	1	390 —	390 —				4	390 —	1 560 —
13	270 —	5 810 —	1	270 —	270 —				2	270 —	540 —
15	210 —	5 150 —							2	210 —	420 —
		293 670 —			66 270 —			14 012 —			33 520 —

1. 2. 3. 4. 5. 6. 7. 8. 9. 10. 11. 12. 13. 14. 15. 16. 17. 18. 19. 20. 21. 22. 23. 24. 25. 26. 27. 28. 29. 30. 31. 32. 33. 34. 35. 36. 37. 38. 39. 40. 41. 42. 43. 44. 45. 46. 47. 48. 49. 50. 51. 52. 53. 54. 55. 56. 57. 58. 59. 60. 61. 62. 63. 64. 65. 66. 67. 68. 69. 70. 71. 72. 73. 74. 75. 76. 77. 78. 79. 80. 81. 82. 83. 84. 85. 86. 87. 88. 89. 90. 91. 92. 93. 94. 95. 96. 97. 98. 99. 100.	1. 2. 3. 4. 5. 6. 7. 8. 9. 10. 11. 12. 13. 14. 15. 16. 17. 18. 19. 20. 21. 22. 23. 24. 25. 26. 27. 28. 29. 30. 31. 32. 33. 34. 35. 36. 37. 38. 39. 40. 41. 42. 43. 44. 45. 46. 47. 48. 49. 50. 51. 52. 53. 54. 55. 56. 57. 58. 59. 60. 61. 62. 63. 64. 65. 66. 67. 68. 69. 70. 71. 72. 73. 74. 75. 76. 77. 78. 79. 80. 81. 82. 83. 84. 85. 86. 87. 88. 89. 90. 91. 92. 93. 94. 95. 96. 97. 98. 99. 100.	1. 2. 3. 4. 5. 6. 7. 8. 9. 10. 11. 12. 13. 14. 15. 16. 17. 18. 19. 20. 21. 22. 23. 24. 25. 26. 27. 28. 29. 30. 31. 32. 33. 34. 35. 36. 37. 38. 39. 40. 41. 42. 43. 44. 45. 46. 47. 48. 49. 50. 51. 52. 53. 54. 55. 56. 57. 58. 59. 60. 61. 62. 63. 64. 65. 66. 67. 68. 69. 70. 71. 72. 73. 74. 75. 76. 77. 78. 79. 80. 81. 82. 83. 84. 85. 86. 87. 88. 89. 90. 91. 92. 93. 94. 95. 96. 97. 98. 99. 100.	1. 2. 3. 4. 5. 6. 7. 8. 9. 10. 11. 12. 13. 14. 15. 16. 17. 18. 19. 20. 21. 22. 23. 24. 25. 26. 27. 28. 29. 30. 31. 32. 33. 34. 35. 36. 37. 38. 39. 40. 41. 42. 43. 44. 45. 46. 47. 48. 49. 50. 51. 52. 53. 54. 55. 56. 57. 58. 59. 60. 61. 62. 63. 64. 65. 66. 67. 68. 69. 70. 71. 72. 73. 74. 75. 76. 77. 78. 79. 80. 81. 82. 83. 84. 85. 86. 87. 88. 89. 90. 91. 92. 93. 94. 95. 96. 97. 98. 99. 100.	1. 2. 3. 4. 5. 6. 7. 8. 9. 10. 11. 12. 13. 14. 15. 16. 17. 18. 19. 20. 21. 22. 23. 24. 25. 26. 27. 28. 29. 30. 31. 32. 33. 34. 35. 36. 37. 38. 39. 40. 41. 42. 43. 44. 45. 46. 47. 48. 49. 50. 51. 52. 53. 54. 55. 56. 57. 58. 59. 60. 61. 62. 63. 64. 65. 66. 67. 68. 69. 70. 71. 72. 73. 74. 75. 76. 77. 78. 79. 80. 81. 82. 83. 84. 85. 86. 87. 88. 89. 90. 91. 92. 93. 94. 95. 96. 97. 98. 99. 100.
1	2	3	4	5
6	7	8	9	10
11	12	13	14	15
16	17	18	19	20
21	22	23	24	25
26	27	28	29	30
31	32	33	34	35
36	37	38	39	40
41	42	43	44	45
46	47	48	49	50
51	52	53	54	55
56	57	58	59	60
61	62	63	64	65
66	67	68	69	70
71	72	73	74	75
76	77	78	79	80
81	82	83	84	85
86	87	88	89	90
91	92	93	94	95
96	97	98	99	100

VOLKSRAAD

EERSTE GEWONE ZITTING 1926.

ONDERWERP I — STUK O — AFD. IX, 4.

BEGROOTING VAN NEDERLANDSCH-INDIË
VOOR HET DIENSTJAAR

1927.

DEPARTEMENT VAN OORLOG.

VASTGESTELDE STERKTE EN BEREKENING DER AANVANGSBEZOLDIGINGEN
VAN HET PERSONEEL DER INTENDANCE MET UITZONDERING
VAN HET HOOFDKANTOOR.

RANGEN.	Directie van het materieel en Gewes- telijke Dienst.		Dienst der magazijnen van kleeding en uitrusting.			Militaire bakkerij.			Militaire wasscherij.			
	Aantal.	Bezol- diging.	Te zamen	Aantal.	Bezol- diging.	Te zamen.	Aantal.	Bezol- diging.	Te zamen.	Aantal.	Bezol- diging.	Te zamen.
Luitenant-Kolonel.....	2	12 900	25 800									
Majoor.....	1	11 700	11 700									
Kapitein.....	4	8 400	33 600									
Hoofdadministrateur (burg. ambt.)....				1	7 500	7 500						
Administrateur (burg. ambt.).....				2	6 300	12 600						
Onderluitenant-magazijnmeester.....				9	3 360	30 240						
Adjutant-onderofficier magazijnmeester.	3	2 880	8 640	14	2 880	40 320	1	2 880	2 880	1	2 880	2 880
Adjutant-onderofficier				4	2 760	11 040						
Sergeant-majoor of				7	2 580	18 080						
Europ. sergeant				5	2 400	12 000						
Adjud.-onderofficier of												
Sergeant-majoor				2	2 580	5 160	1	2 580	2 580			
Europ. sergeant				3	2 400	7 200						
Europ. brigadier				3	657	1 971						
Niet-eur. sergeant 2e kl.							2	1 022	2 044			
Europeesch brigadier							3	657	1 971			
Niet-eur. korporaal							2	511	1 022			
Eur. of niet-eur. sold. 1e kl.							6	278 75	1 642 50			
Waschmeester, burg. ambtenaar.....										1	4 200	4 200
Linnenjuffrouw.....										1	1 560	1 560
			79 740			146 091			19 339 50			8 640

VOLKSRAAD

EERSTE GEWONE ZITTING 1926.

ONDERWERP 1 — STUK 0 — AFD. IX, 5.

BEGROOTING VAN NEDERLANDSCH-INDIË
VOOR HET DIENSTJAAR
1927.

DEPARTEMENT VAN OORLOG.

VASTGESTELDE STERKTE EN BEREKENING DER AANVANGSBEZOLDIGINGEN VAN
HET PERSONEEL BIJ HET WAPEN DER INFANTERIE MET
UITZONDERING VAN HET HOOFDKANTOOR
(1e GEDEELTE).

R A N G E N.	Staven der regimenten.			Staven der bataljons.		
	Aantal.	Bezoldi- ging of Soldij.	Te zamen	Aantal.	Bezoldi- ging of Soldij.	Te zamen.
Kolonel	6	18 000	108 000	9	12 900	116 100
Luitenant-kolonel.				10	11 700	117 000
Majoor						
Kapitein of } adjudant.	6	4 500	27 000	19	4 500	85 500
1 ^e Luitenant						
Adjutant-onderofficier	6	2 640	15 840			
Sergeant-majoor } stafhoornblazer. {				4	2 400	9 600
Eur. sergeant of niet-eur. sergeant 1 ^e klasse						
Eur. brigadier of niet-eur. korporaal-werkman				38	292	11 096
Eur. sergeant of niet-eur. sergeant 2 ^e klasse				5	912 50	4 562 50
Eur. brigadier of niet-eur. korporaal } staftamboer {				14	292	4 088
Kapitein	6	7 500	45 000			
1 ^e Luitenant	6	4 500	27 000			
2 ^e Luitenant						
Onderluitenant				11	3 360	36 960
Adjutant-onderofficier } instructeur {				19	2 640	50 160
Sergeant-majoor						
Adjutant-onderofficier } administrateur {						
Sergeant-majoor						
Fourier						
Europeesch sergeant						
Europeesch brigadier						
Europeesch infanterist 1 ^e klasse of Fuselier						
Niet-europeesch sergeant 1 ^e klasse {						
Niet-europeesch sergeant 2 ^e klasse						
Niet-europeesch brigadier						
Niet-europeesch korporaal						
Niet-europeesch infanterist 1 ^e klasse of fuselier				108	127 75	13 797
Marechaussee } Niet-Eur. sergeant 1 ^e klasse						
compagnieën. } " " sergeant 2 ^e klasse						
" " brigadier						
" " korporaal						
" " tamboer of hoornblazer.						
" " infanterist 1 ^e kl. of fuselier						
Europeesch tamboer of hoornblazer						
Niet-europeesch tamboer of hoornblazer						
Miliciens						
Rijwieler- } Adjutant-onderofficier						
herstellers } sergeant-majoor						
Eur. sergeant of niet-eur. sergeant 2 ^e klasse						
Eur. brigadier, niet-eur. korp. dan wel eur. of niet-eur. inf. 1 ^e klasse						
Eur. sergeant of niet-eur. sergeant 2 ^e klasse						
Eur. brigadier, niet-eur. korporaal dan wel eur. of niet-eur. soldaat 1 ^e klasse } kok {						
Niet-eur. sergeant 2 ^e klasse of }						
Niet-eur. korporaal of } hoefsmid.						
Niet-eur. soldaat 1 ^e klasse						
Niet-eur. korporaal of } zadelmaker {						
Niet-eur. soldaat 1 ^e kl. }						
			222 840			448 863 50

18 bataljons veldinfanterie.			6 mitrallieur-compagnieën.			1 compagnie stelling-mitrailleurs.			1 compagnie wielrijders.		
Aantal.	Bezoldi- ging of Soldij.	Te zamen.	Aantal.	Bezoldi- ging of Soldij.	Te zamen.	Aantal.	Bezoldi- ging of Soldij.	Te zamen.	Aantal.	Bezoldi- ging of Soldij.	Te zamen.
56	7 500 —	420 000 —	6	7 500 —	45 000 —	1	7 500 —	7 500 —	1	7 500 —	7 500 —
80	4 500 —	360 000 —	12	4 500 —	54 000 —	1	4 500 —	4 500 —	2	4 500 —	9 000 —
30	4 200 —	126 000 —									
18	3 360 —	60 480 —									
17	2 640 —	44 880 —									
21	2 400 —	50 400 —	6	2 400 —	14 400 —	2	2 400 —	4 800 —	1	2 400 —	2 400 —
36	2 760 —	99 360 —									
44	2 580 —	113 520 —	6	2 580 —	15 480 —	1	2 580 —	2 580 —	1	2 580 —	2 580 —
56	2 400 —	134 400 —	6	2 400 —	14 400 —	1	2 400 —	2 400 —	1	2 400 —	2 400 —
302	2 400 —	724 800 —	18	2 400 —	43 200 —	6	2 400 —	14 400 —	8	2 400 —	19 200 —
94	474 50	44 603 —							2	511 —	1 022 —
972	273 75	266 085 —									
100	2 400 —	240 000 —									
50	1 800 —	90 000 —							4	1 800 —	7 200 —
252	912 50	229 950 —	60	912 50	54 750 —	29	912 50	26 462 50	7	949 —	6 643 —
126	474 50	59 787 —							4	511 —	2 044 —
252	292 —	73 584 —	60	292 —	17 520 —	20	292 —	5 840 —	7	328 50	2 299 50
6552	127 75	837 018 —	360	127 75	45 990 —	125	127 75	15 968 75	192	164 25	31 536 —
12	1 860 —	22 320 —									
18	949 —	17 082 —									
36	511 —	18 396 —									
18	328 50	5 913 —									
24	200 75	4 818 —									
954	164 25	156 694 50									
24	346 75	8 322 —									
192	164 25	31 536 —	18	164 25	2 956 50				4	200 75	808 —
650	125 —	81 250 —									
									1	2 580 —	2 580 —
									2	1 022 —	2 044 —
									2	273 75	547 50
15	912 50	13 687 50									
41	273 75	11 223 75	6	273 75	1 642 50	1	273 75	273 75	1	273 75	273 75
			6								
				273 75	1 642 50						
			3	511 —	1 533 —						
			8	273 75	821 25						
		4 846 109 75			313 335 75			84 725 —			100 072 75



VOLKSRAAD

EERSTE GEWONE ZITTING 1926.

ONDERWERP 1 — STUK 0 — AFD. IX, 6.

BEGROOTING VAN NEDERLANDSCH-INDIË
VOOR HET DIENSTJAAR

1927.

DEPARTEMENT VAN OORLOG.

VASTGESTELDE STERKTE EN BEREKENING DER AANVANGSBEZOLDIGINGEN
VAN HET PERSONEEL BIJ HET WAPEN DER INFANTERIE MET
UITZONDERING VAN HET HOOFDKANTOOR

(20 GEDEELTE).

RANGEN.	Het korps marechaussee.			Garnizoens-infanterie.			Subsistentenkader.			Depôt bataljons.			Kaderscholen.		
	Aantal.	Bezoldi- ging of Soldij.	Te zamen.	Aantal.	Bezoldi- ging of Soldij.	Te zamen.	Aantal.	Bezoldi- ging of Soldij.	Te zamen.	Aantal.	Bezoldi- ging of Soldij.	Te zamen.	Aantal.	Bezoldi- ging of Soldij.	Te zamen.
Luitenant-kolonel.....				6	12 900	77 400				2	12 900	25 800			
Majoor.....				6	11 700	70 200							1	11 700	11 700
Kapitein of } adjudant { 1e Luitenant }				12	4 500	54 000				2	4 500	9 000	1	4 500	4 500
Adjutant-onderofficier Sergeant-majoor } Eur. sergeant of niet- } stafnoornblazer { eur serg. 1e klasse }				1	2 400	2 400									
Eur. brigadier of niet-eur. korporaal-werkman				5	1 800	9 000									
Eur. sergeant of niet-eur. sergeant 2e kl. staftam- Eur. brigadier of niet-eur. korporaal boer				22	292	6 424	6	292	1 752	4	292	1 168			
Kapitein.....	5	7 500	37 500	55	7 500	412 500	3	7 500	22 500	2	292	584			
1e Luitenant.....	13	4 500	58 500	98	4 500	418 500	6	7 500	45 000	12	4 500	54 000	2	7 500	15 000
2e Luitenant.....				40	4 200	168 000							3	4 500	13 500
Onderluitenant.....				15	3 360	50 400	10	3 360	33 600	6	3 360	20 160			
Adjutant-onderofficier } instructeur { Sergeant-majoor }				1	2 640	2 640									
Adjutant-onderofficier } administrateur { Sergeant-majoor }				57	2 400	136 800				2	2 400	4 800	2	2 400	4 800
Fourier.....	5	2 580	12 900	8	2 760	22 080									
Europeesch sergeant.....	5	2 580	12 900	50	2 580	129 000	13	2 580	33 540	6	2 580	15 480	2	2 580	5 160
Europeesch brigadier.....	53	2 400	127 200	65	2 400	156 000	6	2 400	14 400	6	2 400	14 400	1	2 400	2 400
Europ. Infanterist 1e klasse of fuselier.....				464	2 400	1 113 600	19	2 400	45 600	60	2 400	144 000	6	2 400	14 400
Niet-europ. sergeant 1e klasse { Niet-europ. sergeant 2e klasse.....				12	474 50	5 694				12	474 50	5 694			
Niet-europ. brigadier.....				30	2 400	72 000				100	273 75	27 375			
Niet-europ. korporaal.....				22	1 800	39 600									
Niet-europ. infanterist 1e klasse of fuselier ..	53	1 022	54 166	418	912 50	381 425	17	912 50	15 512 50	72	912 50	65 700	6	912 50	5 475
Niet-europ. tambour of hoornblazer.....				52	474 50	24 674									
Sergeant-majoor				428	292	124 976	46	292	13 432	48	292	14 016			
Eur. sergeant of niet-eur. sergeant 2e kl. kok Eur. brig., niet-eur. korp. dan wel eur. of niet-europeesch soldaat 1e klasse				8 228	127 75	1 051 127	84	127 75	10 731	1 170	127 75	149 467 50			
Niet-europeesch marechaussee 1e of 2e klasse.	901	182 50	164 432 50	174	164 25	28 579 50	7	164 25	1 149 75	18	164 25	2 956 50	1	2 400	2 400
			486 043 50			4 557 019 50	4	273 75	1 095	6	273 75	1 642 50	1	273 75	273 75
									193 312 25			601 243 50			79 608 75

VOLKSRAAD

EERSTE GEWONE ZITTING 1926.

ONDERWERP 1 — STUK 0 — AFD. IX, 7.

**BEGROOTING VAN NEDERLANDSCH-INDIË
VOOR HET DIENSTJAAR
1927.**

DEPARTEMENT VAN OORLOG.

**VASTGESTELDE STERKTE EN BEREKENING DER AANVANGSBEZOLDIGINGEN
VAN HET PERSONEEL BIJ HET WAPEN DER CAVALERIE MET
UITZONDERING VAN HET HOOFDKANTOOR.**

R A N G E N.	Staven der half-regimenten.		
	Aantal	Bezoldiging of soldij	Te zamen.
Luitenant Kolonel of Majoor	2	11 700 —	23 400 —
1e Luitenant-adjutant	2	4 500 —	9 000 —
Ritmeester			
1e Luitenant			
2e Luitenant			
Onderluitenant			
Adj. onderofficier-pikeur			
Adj.-onderofficier of Opperwachtmeester	1	2 400 —	2 400 —
stafftrompetter			
Adj.-onderofficier of Opperwachtmeester	2	2 640 —	5 280 —
instructeur, comdt. telefoonafdeeling			
Eur. brigadier of niet eur. korp. werkman	4	292 —	1 168 —
Opperwachtmeester			
Eur. of niet eur. wachtmr. 2e kl.			
Eur. brigadier of niet eur. korp.			
Eur. of niet eur. Cavalerist 1e kl.			
Niet eur. wachtmr. 2e kl.			
Niet eur. korp. of niet eur. Cav. 1e kl.			
Niet eur. korporaal	1	292 —	292 —
Niet eur. Cav. 1e kl.			
Adjutant-onderofficier, Opperwachtmeester	2	2 760 —	5 520 —
instructeur			
Adjutant-onderofficier Opperwachtmeester			
administrateur			
Fourier			
Europeesch wachtmeester			
Niet europeesch wachtmeester 1e klasse			
Niet europeesch wachtmeester 2e klasse			
Europeesch brigadier	1	474 50	474 50
Niet europeesch brigadier	1	474 50	474 50
Niet europeesch korporaal	2	292 —	584 —
Europeesch Cavalerist 1e of 2e klasse	3	273 75	821 25
Niet europeesch Cavalerist 1e of 2e klasse	9	127 75	1 149 75
Niet europeesch korporaal			
Eur. Cav. 1e of 2e kl.			
Niet eur. Cav. 1e of 2e kl.			
Eur. wachtmeester of niet eur. wachtmeester 2e klasse			
Eur. brig., niet eur. korp. dan wel eur. of niet eur. cav. 1e kl.			
remonte			
berijder			
kok			
			50 564 —

6 veldeskadrans			Het depôt eskadron.			Het peloton ordonnansen.		
Aantal	Bezoldiging of soldij.	Te zamen	Aan- tal.	Bezoldiging of soldij.	Te zamen.	Aan- tal.	Bezoldiging of soldij.	Te zamen.
6	7 500 —	45 000 —	1	7 500 —	7 500 —			
7	4 500 —	31 500 —	2	4 500 —	9 000 —	1	4 500 —	4 500 —
3	4 200 —	12 600 —	1	4 200 —	4 200 —			
2	3 360 —	6 720 —						
			1	2 640 —	2 640 —			
3	2 580 —	7 740 —						
9			3			2		
	273 75	2 463 75		273 75	821 25		273 75	547 50
4	1 022 —	4 088 —						
3	273 75	821 25	1	273 75	273 75			
12	292 —	3 504 —	1	292 —	292 —			
12	164 25	1 971 —	1	164 25	164 25	1	164 25	164 25
6	2 400 —	14 400 —	3	2 400 —	7 200 —			
			1	2 760 —	2 760 —			
6	2 580 —	15 480 —						
6	2 400 —	14 400 —	2	2 400 —	4 800 —	1	2 400 —	2 400 —
20	2 400 —	48 000 —	7	2 400 —	16 800 —	2	2 400 —	4 800 —
1	2 400 —	2 400 —						
3	1 800 —	5 400 —						
18	912 50	16 425 —	3	912 50	2 737 50			
10	474 50	4 745 —	2	474 50	949 —			
8	474 50	3 796 —						
24	292 —	7 008 —	4	292 —	1 168 —	2	292 —	584 —
105	273 75	28 743 75	28	273 75	7 665 —	8	273 75	2 190 —
315	127 75	40 241 25	86	127 75	10 986 50	27	127 75	3 449 25
			4	511 —	2 044 —			
			14	456 25	6 387 50			
			42	255 50	10 731 —			
1	912 50	912 50	1	912 50	912 50			
5	273 75	1 368 75	1	273 75	273 75			
		319 728 25			100 306 —			18 635 —

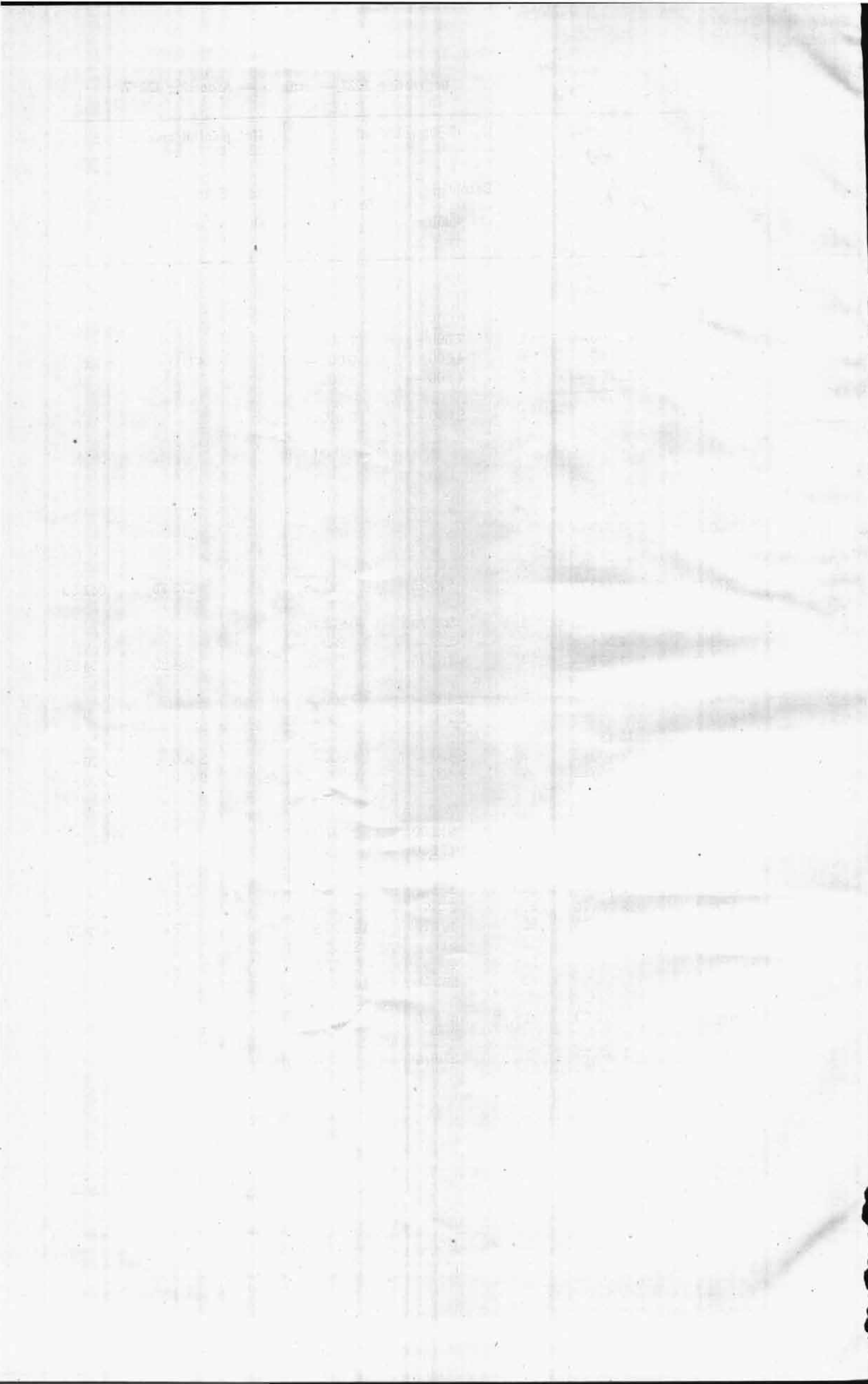

VOLKSRAAD

EERSTE GEWONE ZITTING 1926.

ONDERWERP 1 — STUK 0 — AFD. IX, 8.

BEGROOTING VAN NEDERLANDSCH-INDIË
VOOR HET DIENSTJAAR

1927.

DEPARTEMENT VAN OORLOG.

VASTGESTELDE STERKTE EN BEREKENING DER AANVANGSBEZOLDIGINGEN
VAN HET PERSONEEL BIJ HET WAPEN DER ARTILLERIE MET
UITZONDERING VAN HET HOOFDKANTOOR
(1e GEDEELTE).

R A N G E N.	Staf der regimenten artillerie.			3 regimenten artillerie.			Depôt der mobiele artillerie.			Stellingartillerie.			Commissie van proefneming.		
	Aantal.	Bezoldiging of soldij.	Tezamen.	Aantal.	Bezoldiging of soldij.	Tezamen.	Aantal.	Bezoldiging of soldij.	Tezamen.	Aantal.	Bezoldiging of soldij.	Tezamen.	Aantal.	Bezoldiging of soldij.	Te samen.
Kolonel	1	18 000	18 000												
Luitenant Kolonel	1	12 900	12 900	3	12 900	38 700									
Majoor				2	11 700	23 400	1	11 700	11 700						
Kapitein				14	7 500	105 000	2	7 500	15 000	1	7 500	7 500	1	7 500	7 500
1e Luitenant of	2	4 500	9 000	5	4 500	22 500									
Kapitein				adjutant											
1e Luitenant				20	4 500	90 000	4	4 500	18 000	4	4 500	18 000	2	4 500	9 000
2e Luitenant				8	4 200	33 600	2	4 200	8 400	1	4 200	4 200			
Onderluitenant	1	3 360	3 360	12	3 360	40 320				1	3 360	3 360			
Adjutant-onderofficier pikeur							1	2 640	2 640						
Adjutant-onderofficier of							1	2 400	2 400						
Opperwachtmeester															
Eur. brigadier of niet-eur. korporaal werkman ..				10	292	2 920	3	292	876						
Opperwachtmeester				5	2 580	12 900									
Eur. wachtmeester of niet-eur. wachtmeester 2e klasse	2			19	273 75	5 201 25	4	273 75	1 095						
Eur. brigadier of niet-eur. korporaal															
Eur. of niet-eur. soldaat 1e klasse				6	2 400	14 400									
Eur. wachtmeester	2	2 400	4 800	11	292	3 212	2	292	584						
Eur. brigadier of niet-eur. korporaal	2	292	584	16	164 25	2 628	4	164 25	657						
Eur. of niet-eur. soldaat 1e klasse															
Adjutant-onderofficier				4	2 640	10 560	1	2 640	2 640	2	2 640	5 280			
Sergeant-majoor (opperwachtmr.)	1	2 400	2 400	10	2 400	24 000	2	2 400	9 600	2	2 400	4 800			
Adjutant-onderofficier				instructeur											
Sergeant-majoor (opperwachtmr.)	1	2 400	2 400	4	2 760	11 040	1	2 760	2 760						
Adjutant-onderofficier				admini-											
Sergeant-majoor (opperwachtmr.)	10	2 580	25 800	2	2 580	5 160	1	2 580	2 580						
Fourier				strateur											
Eur. wachtmeester of sergeant	4	2 400	9 600	14	2 400	33 600	2	2 400	4 800	3	2 400	7 200			
Eur. brigadier				80	2 400	192 000	19	2 400	45 600	14	2 400	33 600			
Eur. kanonnier 1e of 2e klasse				58	474 50	27 521	2	474 50	949	2	474 50	949			
Niet-eur. wachtmeester of sergeant 1e klasse ..				340	273 75	93 075	27	273 75	7 391 25						
Niet-eur. wachtmeester of sergeant 2e klasse ..				12	2 400	28 800				2	2 400	4 800			
Niet-eur. brigadier	2	912 50	1 825	36	912 50	32 850	7	912 50	6 387 50	5	912 50	4 562 50			
Niet-eur. korporaal	2	292	584	12	474 50	5 694				4	474 50	1 898			
Niet-eur. hoornblazer				24	292	7 008	8	292	2 336	16	292	4 672			
Niet-eur. wachtmeester 2e klasse										4	164 25	657			
Niet-eur. korporaal							1	1 022	1 022						
Niet-eur. stukrijder 1e of 2e klasse							2	511	1 022						
Niet-eur. kanonnier 1e of 2e kl. motorrijder ..							27	255 50	6 898 50						
Niet-eur. stukrijder 1e of 2e klasse				23	164 25	37 777 75									
Niet-eur. geleider 1e of 2e klasse	12	127 75	1 533	230	127 75	29 382 50	45	127 75	5 748 75						
Niet-eur. kanonnier 1e of 2e klasse	32	127 75	4 088	378	127 75	48 289 50	58	127 75	7 409 50						
Eur. sergeant of niet-eur. sergeant 2e klasse				69	127 75	8 814 75	111	127 75	14 180 25	101	127 75	12 902 75			
Eur. brig., niet-eur. korp. of eur. of niet-eur. kok				4	912 50	3 650									
soldaat 1e klasse				10	273 75	2 737 50	4	273 75	1 095	2	273 75	547 50			
Miliciens				200	125	25 000									
			69 878 50			1 008 381 25			186 351 75			117 508 75			16 500

VOLKSRAAD

EERSTE GEWONE ZITTING 1926.

ONDERWERP 1 — STUK 0 — AFD. IX, 9.

BEGROOTING VAN NEDERLANDSCH-INDIË
VOOR HET DIENSTJAAR
1927.

DEPARTEMENT VAN OORLOG.

VASTGESTELDE STERKTE EN BEREKENING DER AANVANGSBEZOLDIGINGEN
VAN HET PERSONEEL BIJ HET WAPEN DER ARTILLERIE MET
UITZONDERING VAN HET HOOFDKANTOOR
(2e GEDEELTE).

R A N G E N.	Bestuur van het materieel en magazijnsdienst.			1. Pyrotechnische werkplaats			1. Werkplaats voor draagbare wapenen.			Korps geweer makers.			Korps Artilleriewerklieden.			1. Projectiefabriek.		
	Aantal.	Bezoldiging of soldij.	Tezamen.	Aantal.	Bezoldiging of soldij.	Tezamen.	Aantal.	Bezoldiging of soldij.	Tezamen.	Aantal.	Bezoldiging of soldij.	Tezamen.	Aantal.	Bezoldiging of soldij.	Tezamen.	Aantal.	Bezoldiging of soldij.	Tezamen.
Luitenant-kolonel of Majoor	1	12 900	12 900															
Majoor of Kapitein				1	8 400	8 400									1	8 400	8 400	
Majoor of Kapitein of 1e Luitenant							1											
1e Luitenant of Kapitein				2	4 800	9 600	2	4 800	9 600						1	8 400	8 400	
1e Luitenant				2	4 800	9 600												
Hoofdadministrateur	1	7 500	7 500															
Administrateur	6	6 300	37 800															
Onderluitenant of Magazijnmeester	3	3 360	10 080	1	3 360	3 360												
Adjutant-onderofficier	8	2 880	23 040															
Onderluitenant, hoofdopziener				1	3 360	3 360												
Adjutant-onderofficier, opziener				2	2 760	5 520									1	4 800	4 800	
Hoofdopziener															2	3 000	6 000	
Opziener 1e kl. of hoofdopziener				1	3 000	3 000												
Opziener				2	2 000	4 080												
Analyst, (gediplomeerd)				1	1 920	1 920												
Werktuigkundige				1	6 600	6 600												
Scheikundige				1	4 800	4 800												
Werkbaas				2	660	1 320												
Wapencontroleur							1	6 300	6 300									
Adjutant-onderofficier	14	2 760	38 640	1	2 760	2 760												
Sergeant-majoor of	17	2 580	43 860	3	2 580	7 740									1	2 400	2 400	
Europ. sergeant	12	2 400	28 800	2	2 400	4 800												
Europeesch sergeant							2	2 400	4 800									
Onderluitenant geweer maker										1	3 360	3 360						
Adjutant-onderofficier										25	2 760	69 000			3	2 760	8 280	
Sergeant-majoor										24	2 580	61 920			6	2 580	15 480	
Europ. sergeant										75	1 168	87 600			21	1 022	21 462	
Niet-eur. sergt. 2e kl.				1											1	1 022	1 022	
Eur. brig. of niet-eur. korporaal										40					20			
Eur. of niet-eur. kanonnier 1e klasse											273 75	10 950				273 75	5 475	
Sergeant-majoor																		
Europ. sergeant				3	2 400	7 200												
Eur. brigadier, niet-eur. korp., eur. of niet-eur. kanonnier 1e klasse.				3	2 400	7 200												
Portier				19	273 75	5 201 25												
			202 620			96 735			25 500			232 830			50 797			31 835 75

VOLKSRAAD

EERSTE GEWONE ZITTING 1926.

ONDERWERP 1 — STUK 0 — AFD. IX, 10.

BEGROOTING VAN NEDERLANDSCH-INDIË

VOOR HET DIENSTJAAR

1927.

DEPARTEMENT VAN OORLOG.

VASTGESTELDE STERKTE EN BEREKENING DER AANVANGSBEZOLDIGINGEN
VAN HET PERSONEEL BIJ HET WAPEN DER GENIE MET
UITZONDERING VAN HET HOOFDKANTOOR.

R A N G E N.

	Het personeel van den gewestelijken en plaatselijken geniedienst met uitzondering van de tekenaars.			Automobielen compagnie.		
	Aantal.	Bezoldiging of Soldij.	Te zamen.	Aantal.	Bezoldiging of Soldij.	Te zamen.
Luitenant-kolonel	2	13 200 —	26 400 —			
Majoor	1	12 000 —	12 000 —			
Kapitein	7	7 800 —	54 600 —	1	7 500 —	7 500 —
1 ^e Luitenant-adjutant						
1 ^e Luitenant	8	4 500 —	36 000 —	3	4 500 —	13 500 —
2 ^e Luitenant	3	4 200 —	12 600 —	1	4 200 —	4 200 —
Onderluitenant				1	3 360 —	3 360 —
Architect	4	6 600 —	26 400 —			
Hoofdopzichter	9	8 800 —	48 200 —			
Opzichter 1 ^e klasse	19	3 000 —	57 000 —			
Opzichter of aspirant-opzichter	9	1 320 —	11 880 —			
Adjutant-onderofficier						
Sergeant-majoor						
Eur. serg. of niet-eur. serg. 2 ^e kl. geniewerkman of tekenaar						
Eur. brigadier of niet-eur. korpl.						
Eur. of niet-eur. soldaat 1 ^e klasse						
Administrateur b/d magazijnsdienst						
Onderluitenant of magazijnmeester						
Adjutant-onderofficier						
Conducteur 1 ^e kl. conducteur of leerling conducteur						
Niet-eur. sergeant 2 ^e kl. of staffamboer						
Niet-europeesch korporaal						
Eur. brigadier of niet-eur. korporaal-werkman						
Adj. onderofficier instructeur				1	2 760 —	2 760 —
Sergeant-majoor				1	2 580 —	2 580 —
Adj. onderofficier						
Sergeant-majoor administrateur				1	2 580 —	2 580 —
Sergeant-majoor of eur. sergeant instructeur				1	2 400 —	2 400 —
Fourier en europ. sergeant				7	2 400 —	16 800 —
Niet-europ. sergeant 1 ^e klasse						
Niet-europ. sergeant 2 ^e klasse						
Eur. brig. niet-eur. brig. of niet-eur. korpl.						
Eur. of niet-eur. tambour of hoornblazer						
Eur. of niet-eur. geniesoldaat 1 ^e of 2 ^e klasse						
Hoofdmonteur, burgerlijk ambtenaar				1	5 100 —	5 100 —
Adjutant-onderofficier						
Sergeant-majoor						
Eur. sergt. of niet-eur. sergt. 1 ^e of 2 ^e kl. telegrafist of radiotelegrafist						
Eur. brig. niet-eur. brig. of niet-eur. korp.						
Eur. of niet-eur. soldaat 1 ^e klasse						
Adjutant-onderofficier						
Sergeant-majoor zoeklichtleider						
Europ. sergeant						
Eur. sergt. of niet-eur. serg. 2 ^e kl.						
Eur. brig. of niet-eur. korporaal						
Europ. of niet-eur. soldaat 1 ^e kl.						
Eur. serg. of niet-eur. serg. 2 ^e klasse						
Eur. brig. niet-eur. korporaal dan wel kok						
europ. of niet-europ. soldaat 1 ^e kl.						
Adjutant-onderofficier				1	2 760 —	2 760 —
Sergeant-majoor autohersteller				1	2 580 —	2 580 —
Europ. sergeant				2	2 400 —	4 800 —
Niet-eur. sergeant 2 ^e klasse				18	912 50	11 862 50
Niet-europ. korporaal				78	328 50	25 628 —
Niet-eur. geniesold. 1 ^e of 2 ^e kl.				129	164 25	21 188 25
Europ. brigadier				1	657 —	657 —
Niet-europ. korporaal				3	511 —	1 533 —
Eur. geniesoldaat 1 ^e of 2 ^e kl.				2	456 25	912 50
Niet-eur. geniesold. 1 ^e of 2 ^e kl.				4	255 50	1 022 —
Miliciens						
			280 080 —			133 718 25

De magazijnsdienst.			Het korps teekenaars.			Het korps geniewerklieden.			Het korps genietroepen met uitzondering van den teekenaar.		
Aantal.	Bezoldiging of Soldij.	Te zamen.	Aantal.	Bezoldiging of Soldij.	Te zamen.	Aantal.	Bezoldiging of Soldij.	Te zamen.	Aantal.	Bezoldiging of Soldij.	Te zamen.
			1	2 760 —	2 760 —	10	2 760 —	27 600 —	1	12 000 —	12 000 —
			2	2 580 —	5 160 —	18	2 580 —	46 440 —	4	7 800 —	31 200 —
			7	1 022 —	7 154 —	52	1 022 —	53 144 —	1	4 500 —	4 500 —
			8	273 75	2 190 —	48	273 75	13 140 —	8	4 500 —	36 000 —
1	6 300 —	6 300 —							2	4200 —	8 400 —
3	2 880 —	8 640 —							4	3 360 —	13 440 —
3	840 —	2 520 —									
									1	292 —	292 —
									2	292 —	584 —
									1	2 640 —	2 640 —
									3	2 400 —	7 200 —
									1	2 760 —	2 760 —
									3	2 580 —	7 740 —
									17	2 400 —	40 800 —
									3	1 800 —	5 400 —
									7	912 50	6 387 50
									31	292 —	9 052 —
									10	164 25	1 642 50
									347	127 75	44 829 25
									1	5 100 —	5 100 —
									4	2 760 —	11 040 —
									5	2 580 —	12 900 —
									9	10 22 —	9 198 —
									11	511 —	5 621 —
									14	273 75	3 832 50
									2	2 760 —	5 520 —
									4	2 580 —	10 320 —
									2	1 022 —	2 044 —
									3	511 —	1 533 —
									9	273 75	2 463 75
									1	912 50	912 50
									3	273 75	821 25
									150	125 —	18 750 —
		17 460 —			17 264 —			140 324 —			324 423 25



VOLKSRAAD

EERSTE GEWONE ZITTING 1926.

ONDERWERP 1 — STUK 0 — AFD. IX, 11.

BEGROOTING VAN NEDERLANDSCH-INDIË
VOOR HET DIENSTJAAR
1927.

DEPARTEMENT VAN OORLOG.

VASTGESTELDE STERKTE EN BEREKENING DER AANVANGSBEZOLDIGINGEN VAN
HET PERSONEEL BIJ DEN GENEESKUNDIGEN DIENST MET UITZONDERING
VAN HET HOOFDKANTOOR, BIJ DE LABORATORIA EN BIJ HET
ALGEMEEN MAGAZIJN VAN GENEESMIDDELEN
TE BANDOENG.

R A N G E N.	Het korps Officieren van Gezondheid.			De korpsen militaire apothekers en adsistenten.			Laboratoria.			Algemeen magazijn van geneesmiddelen te Bandoeng.		
	Aantal.	Bezoldiging.	Tezamen.	Aantal.	Bezoldiging.	Tezamen.	Aantal.	Bezoldiging.	Tezamen.	Aantal.	Bezoldiging.	Tezamen.
Kolonel.....	2	18 000 —	36 000 —									
Dir. officier van gezondheid 1e klasse (Luitenant Kolonel)	5	13 800 —	69 000 —									
Dir. officier van gezondheid der 1e klasse (Lu't nant-Ko'onel) of.....	9	13 800 —	27 600 —									
Dir. officier van gezondheid der 2e klasse (Majoor).		12 600 —	88 200 —									
Officier van gezondheid der 1e klasse (Kapitein).....	36	9 000 —	324 000 —				1	9 000 —	9 000 —			
Officier van gezondheid der 1e klasse (Kapitein) of.....	121	9 000 —	153 000 —									
Officier van gezondheid der 2e klasse (1e Luitenant).....		4 800 —	499 200 —				3	4 800 —	14 400 —			
Dir. apotheker 1e of 2e klasse.....							1	12 000 —	12 000 —	1	12 000 —	12 000 —
Militaire apotheker 1e klasse.....				6	9 000 —	54 000 —	1	9 000 —	9 000 —	1	9 000 —	9 000 —
Militaire apotheker 1e klasse of				12	9 000 —	18 000 —						
Militaire apotheker 2e klasse					4 800 —	48 000 —	2	4 800 —	9 600 —			
Onderluitenant of				8	3 360 —	26 880 —				2	3 360 —	6 720 —
Adjutant-onderofficier } apotheker-adsistent {				17	2 880 —	48 960 —				3	2 880 —	8 640 —
Burger of leerling conducteur.....											6	840 —
Gediplomeerd analyst							1	1 920 —	1 920 —			
Adjunct-boekhouder.....										1	1 560 —	1 560 —
Eerste-commies of commies.....										1	1 800 —	1 800 —
Amanuensis.....							1	1 380 —	1 380 —			
Klerken.....										3	540 —	1 620 —
Helpers.....										2	750 —	1 500 —
			1 197 000 —			195 840 —			57 300 —			47 880 —

VOLKSRAAD

EERSTE GEWONE ZITTING 1926.

ONDERWERP 1 — STUK 0 — AFD. IX, 12.

BEGROOTING VAN NEDERLANDSCH-INDIË
VOOR HET DIENSTJAAR

1927.

DEPARTEMENT VAN OORLOG.

VASTGESTELDE STERKTE EN BEREKENING DER AANVANGSBEZOLDIGINGEN
VAN HET PERSONEEL DER LUCHTVAARTAFDEELING
(1e GEDEELTE).

RANGEN.	Staf der luchtvaart-afdeeling.			Vliegdienst.			Vlugschool.			Waarnemersschool.			Phototechnische dienst.			Radiodienst tevens meteorologische dienst.		
	Aantal.	Bezoldi- ging of soldij.	Tezamen.	Aantal.	Bezoldi- ging of soldij.	Tezamen.	Aantal.	Bezoldi- ging of soldij.	Tezamen.	Aantal.	Bezoldi- ging of soldij.	Tezamen.	Aantal.	Bezoldi- ging of soldij.	Tezamen.	Aantal.	Bezoldi- ging of soldij.	Tezamen.
Luitenant-kolonel of van den gen. staf Majoor of of een der wapens, Kapitein commandant.	1	7 500 —	7 500 —															
Kapitein of vliegenier..... Majoor				1	7 500 —	7 500 —												
Kapitein van den generalen staf of Kapitein of luit. van één der wapens } Kapitein of van een der wapens.....	1	4 500 —	4 500 —						1	4 500 —	4 500 —							
Luitenant Kapitein				3	7 500 —	22 500 —							1	4 500 —	4 500 —			
Luitenant vliegenier..... Onderluitenant				9	4 500 —	40 500 —	5	4 500 —	22 500 —									
Adj.-onderofficier				1	2 640 —	2 640 —	1	2 640 —	2 640 —									
Sergeant-majoor				1	2 400 —	2 400 —												
Hoofd v/d vlugschool (kapitein of luit.) Instructeur (kapitein of luitenant).....							1	4 500 —	4 500 —	2	4 500 —	9 000 —						
Ingenieur.....																1	4 800 —	4 800 —
Hoofdmonteur (onderluit. of burg. ambt.) Monteur 1e kl. (adj. ond. off. of b. ambt.)... Monteur 2e kl. (serg. maj. of burg. ambt.)... Hulpmonteur (burg. ambt. of eur. serg., niet-eur. serg. 2e kl., eur. brig. of niet- europeesch korporaal).....				3	4 800 —	9 600 —	1	4 800 —	4 800 —							1	4 800 —	4 800 —
Vliegtuigmaker 1e kl. (adj. onderoff. of burgerlijk ambtenaar).....				3	3 600 —	7 200 —	2	3 600 —	7 200 —									
Photograaf 1e kl. (adj. ond. off. of b. ambt.) Idem 2e " (serg. maj. of b. ambt.)... Idem 3e " (eur. serg. of burg. ambt.)				4	3 000 —	12 000 —	3	3 000 —	9 000 —									
Magazijnmeester (adj. ond. off. of b. ambt.) Adjutant-onderofficier				7	511 —	3 577 —	4	511 —	2 044 —									
Sergeant-majoor													1	2 760 —	2 760 —			
Eur. serg. of niet-eur. serg. 2e kl. radiosie- ner. Eur. brig. of niet-eur. korporaal Eur. of niet-eur. soldaat 1e kl.										1	2 880 —	2 880 —	1	2 580 —	2 580 —	1	2 760 —	2 760 —
Europeesch sergeant..... Europeesch brigadier..... Eur. brig. of niet-eur. korp. werkman... Niet-eur. korporaal				3	2 400 —	7 200 —	1	2 400 —	2 400 —				1	2 400 —	2 400 —	4	1 022 —	4 088 —
Niet-eur. soldaat 1e of 2e kl. helper } Niet-eur. soldaat 2e klasse of } Niet-eur. korporaal }	2	292 —	584 —													2	511 —	1 022 —
Adj. ond. off., serg. maj. of eur. serg. geweermaker.....				1	292 —	292 —	2	292 —	584 —							6	273 75	1 642 50
Totaal.....			12 584 —			128 450 50			80 077 —			9 000 —			12 240 —			21 692 50

VOLKSRAAD

EERSTE GEWONE ZITTING 1926.

ONDERWERP I — STUK O — AFD. IX, 13.

BEGROOTING VAN NEDERLANDSCH-INDIE
VOOR HET DIENSTJAAR
1927.

DEPARTEMENT VAN OORLOG.

VASTGESTELDE STERKTE EN BEREKENING DER AANVANGSBEZOLDIGINGEN
VAN HET PERSONEEL DER LUCHTVAARTAFDEELING
(2e GEDEELTE).

R A N G E N.	Werklieden-compagnie.			Technische dienst.			Transportdienst.			Magazijnsdienst.			Militaire postdienst.		
	Aantal.	Bezoldiging of soldij.	Te zamen.	Aantal.	Bezoldiging of soldij.	Te zamen.	Aantal.	Bezoldiging of soldij.	Te zamen.	Aantal.	Bezoldiging of soldij.	Te zamen.	Aantal.	Bezoldiging of soldij.	Te zamen.
Luitenant of Onderluitenant }	1	3 360 —	3 360 —				1	4 500 —	4 500 —						
Adjutant-onderofficier of Sergeant-majoor } administrateur.	1	2 400 —	2 400 —												
Fourier.....	1	2 400 —	2 400 —												
Europeesch sergeant.....				1	2 400 —	2 400 —									
Hoofdingenieur (burgerlijk ambtenaar).....				1	12 600 —	12 600 —									
Ingénieur (burgerlijk ambtenaar).....				2	4 800 —	9 600 —									
Werktuigkundige (officier of burgerlijk ambtenaar) ..				2	3 300 —	6 600 —									
Hoofdmonteur (onderluitenant of burgerlijk ambtenaar).....				2	4 800 —	9 600 —	1	4 800 —	4 800 —						
Monteur 1e klasse (adjutant onderofficier of burgerlijke ambtenaar) ..				3	3 600 —	10 800 —	1	3 600 —	3 600 —						
Monteur 2e klasse (sergeant-majoor of burgerlijk ambtenaar).....				3	3 000 —	9 000 —									
Monteur 3e klasse (europ. sergeant of burgerlijk ambtenaar).				2	2 700 —	5 400 —									
Hulpmonteur (europ. sergeant, niet europ. sergeant 2e klasse, europ. brigadier, niet eur. korporaal of burgerlijk ambtenaar).....				2	511 —	1 022 —									
Hoofdvliegtuigmaker (onderluitenant of burgerlijk ambtenaar).....				4	4 800 —	19 200 —									
Vliegtuigmaker 1e klasse (adj. ond. off. of burg. ambtenaar).....				7	3 600 —	25 200 —									
Vliegtuigmaker 2e klasse (eur. sergeant-majoor of burg. ambtenaar) ..				2	3 000 —	6 000 —									
Vliegtuigmaker 3e klasse (eur. sergeant of burgerlijk ambtenaar)....				1	2 700 —	2 700 —									
Hulpvliegtuigmaker (europ. sergeant, niet europ. sergeant 2e kl., europ. brigadier, niet europ. korporaal of burgerlijk ambtenaar) ...				4	511 —	2 044 —									
Boekhouder 1e klasse (burgerlijk ambtenaar).....				1	4 200 —	4 200 —									
Hoofd van den magazijndienst (burgerlijk ambtenaar).....										1	4 800 —	4 800 —			
Magazijnmeester (ond. luitenant of burg. ambtenaar).....										2	2 880 —	5 760 —			
Magazijnmeester (adjutant-onderofficier of burgerlijk ambtenaar)....										2	2 640 —	5 280 —			
Ondermagazijnmeester (sergeant-majoor of burgerlijk ambtenaar)....										3	2 400 —	7 200 —			
Hulpmagazijnmeester (europ. sergeant of burgerlijk ambtenaar).....															
Hoofdteekenaar.....				1	6 300 —	6 300 —									
Teekenaar-constructeur.....				1	3 000 —	3 000 —									
Mantri-teekenaar 1e. kl. of hoofd mantri-teekenaar				2	720 —	1 440 —									
Mantri-teekenaar.....				1	390 —	390 —									
Niet europ. sergeant 2e klasse Niet europ. korporaal } bestuurder.....							2	912 50	1 825 —						
Niet europ. soldaat 1e of 2e klasse							10	328 50	3 285 —						
Portier (burgerlijk ambtenaar).....							15	164 25	2 463 75						
Sergeant-majoor-instructeur.....				1	1 560 —	1 560 —									
Europeesch sergeant.....													1	2 400 —	2 400 —
Niet-europeesch korporaal.....													2	2 400 —	4 800 —
Europeesch of niet-europ. soldaat 1e of 2e klasse.....													3	292 —	876 —
													9	127 75	1 149 75
			8 160 —			139 056 —			20 473 75			23 040 —			9 225 75

Rangen en standen.	Indische Militaire Marine.														Kweek-school voor Inl. schepel.		Hydrografie.		Totaal.										
	Departement der Marine.														Onderwijzend personeel.		In opleiding.												
	Nedert. eskader.																												
	2 oude torpedobootjagers.	2 nieuwe torpedobootjagers.	Hr. Ms. „Java“.	Hr. Ms. „Sumatra“.	Hr. Ms. „Pelikaan“.	4 onderzeeboten (divisie).	4 idem (b/h station).	4 idem (afgelegd).	1 onderzeeboot 4 jaarl. onderhoud.	Stat. o/zbt. werkpl. 1 ros. o/bt. bem.	Hr. Ms. „Krakatau“.	1 mijnenlegger type „Assahan“.	1 mijnenlegger verminderde bemann.	Hr. Ms. „Siboga“.	Hr. Ms. „Hercules“.	1 flott. vaartuig toegevoegd aan kweekschool (Mataram).	1 nieuw flott. vaartuig (Flores).	Vliegkamp Soerabaja + Priok.	Marine kazerne Oedjoeng + Marine kampement Malang.	Kustbatterijen.	Marine Radiodienst.	Marine kazerne Goebeng.	10% bovenrol.			Opnemingsvaartuig „Tydeman“.	Idem van „Doorn“.	5e. Opnemingsvaartuig „Eridanus“.	Marine etablissement.
Overgebracht		4	8	8	5					5	2	1				3	1	7			1	6	3		4	4		64	
Matroos bottelier																													
Sergeant ziekenverpleger																													
Korporaal										1							1	2				10	1	1					16
Matroos																													
Sergeant schrijver																													
Korporaal										3						1	1	5				5	2	1					18
Matroos																													
Korporaal seiner																													
Sergeant hofmeester		2	2	1	1					1	1	1					1	1				1	1			1			12
Korporaal	2	2	2	2	1					2	1	1				1	2	4				1	2	1		1	1		26
Matroos			4	4						2						1	1					1	1	1					15
Sergeant kok	2	2	2	2	1					1	1					1	1	2				1	2		1	1		20	
Korporaal	2	2	2	2	1					3	1	1				1	3	1	4			2	3	1	1	1		31	
Matroos	2	2	3	3	1					2	1	1				1	2				2	3	3	3	1	1		30	
Scheerder																								1					1
Matroos der 1e kl.	6	20	50	50	6	8	8		2	4	5	8	1		5	21	6	11				24	4	3	12	8		262	
„ „ 2e kl.	6	4	20	20	6	8	8		2	4	6	7	2	10	2	16	2	39				18	4	6	12	8		210	
„ „ 3e kl.	6		15	15	12					10	11	19	2			10		11			1	5	18	9	10	10		200	
Lichtmatroos																													120
Jongen	14	24	25	25	12				46	8	7	2			7	11	8	40			13	28	14		14	8		306	
Korporaal vliegtuigmaker (M)..																	7					1							8
Matroos (M)																													
Leerling (M)																	20						2						22
Aspirant (M)																	15						1						16
Korporaal (H)																	8						1						9
Matroos (H)																													
Leerling (H)																	20						2						22
Aspirant (H)																	15						1						16
Korporaal timmerman																1													1
Matroos																													
Leerling torpedomaker																													
Aspirant																													
„ monteur																													
Sergeant machinist	6	6	12	12	1											1		4					4						46
„ machinedrijver																													
Korporaal machinist	6		15	15	4					5	4	2	1	1	1			14					7		3	1		79	
„ machinedrijver																													
Korporaal stoker	6	6								1		1						6					2						22
Stoker olieman	16	18	10	10	6	12	12		3	4	9	3	4	2	2	3	5	38			1	17			3	3		181	
„ der 1e kl.	20	18	30	30	9				11	8	8	6	4	10	6		71				1	24	5		3	5		269	
„ „ 2e kl.	30	18	25	25						5	8	4				6	11	10				15			3	8		168	
Leerling stoker																								108				108	
Totaal (Inlanders)	124	123	224	224	68	28	28		7	99	64	71	26	17	68	85	125	303		2	42	189	48	237	69	59		2333	



VOLKSRAAD

EERSTE GEWONE ZITTING 1926.

ONDERWERP 1 — STUK O — AFD. X, 2.

BEGROTING VAN NEDERLANDSCH-INDIË

VOOR HET DIENSTJAAR

1927.

SAMENSTELLING EN STERKTE DER GOUVERNEMENTS-MARINE.

VAARTUIGEN.	BEMANNING DER STOOMSCHEPEN.																				Totaal.					
	Ambtenaren.							Mindere schepelingen.													Ambtenaren.	Mindere schepelingen.	Generaal.			
	Gezaghebbers.	1ste officieren.	2de officieren.	3de officieren.	1ste werktuigkundigen.	2de werktuigkundigen.	3de werktuigkundigen.	4de werktuigkundigen.	Kabelserangs.	Serangs.	Timmerlieden.	Hofmeesters.	1e koks.	2e koks.	Bedienden.	Djoeroemoedies.	Kassaps.	Pandjierwalla's.	Matrozen.	Mandoers van de stokers.				1 ^o stokers.	2 ^o stokers.	Tremmers.
Zuiderkruis ⁽¹⁾ (kabelschip).....	1	2	1	1	1	2	1	—	2	—	1	1	1	2	3	8	1	6	28	5	6	6	6	9	74	85
Argus.....	1	1	1	—	1	1	1	—	—	1	1	1	1	1	3	4	1	4	4	1	3	4	4	6	33	39
Cycloop.....	1	1	1	—	1	1	1	—	—	1	1	1	1	1	3	4	1	4	4	1	3	4	4	6	33	39
Dog.....	1	1	1	—	1	1	—	—	—	1	1	1	1	1	3	4	1	3	4	1	2	2	3	3	28	33
Kwartel.....	1	1	1	—	1	1	1	—	—	1	1	1	1	1	3	4	1	3	4	1	2	2	3	6	28	34
Wega ⁽¹⁾	1	1	1	—	1	2	1	—	—	1	1	1	1	1	3	4	1	4	6	2	3	3	6	7	41	48
Nias.....	1	1	1	—	1	2	1	—	—	1	1	1	1	1	3	4	1	4	6	2	3	3	6	7	41	48
Zwaluw ⁽¹⁾	1	1	1	1	1	1	1	—	—	1	1	1	1	1	3	4	1	4	6	2	3	3	3	7	38	45
Aldebaran.....	1	1	1	—	1	1	1	—	—	1	1	1	1	1	3	4	1	4	6	2	3	3	3	6	38	44
Bellatrix.....	1	1	1	—	1	1	1	—	—	1	1	1	1	1	3	4	1	4	6	2	3	3	3	6	38	44
Canopus.....	1	1	1	—	1	1	1	—	—	1	1	1	1	1	3	4	1	4	6	2	3	3	3	6	38	44
Deneb.....	1	1	1	—	1	1	1	—	—	1	1	1	1	1	3	4	1	4	6	2	3	3	3	6	38	44
Fomalhout ⁽¹⁾	1	1	1	1	1	1	1	—	—	1	1	1	1	1	3	4	1	4	8	2	3	3	7	7	42	49
Gemma ⁽¹⁾	1	1	1	1	1	1	1	—	—	1	1	1	1	1	3	4	1	4	6	2	3	3	3	7	38	45
Sirius ⁽¹⁾ ⁽²⁾	1	2	1	1	1	2	1	—	—	1	1	2	2	1	3	4	1	4	6	2	3	3	6	9	45	54
Orion ⁽¹⁾ ⁽³⁾	1	2	3	1	1	1	2	—	—	1	1	1	1	1	3	10	1	10	15	2	8	6	—	11	60	71
Opleiding en Reserve	—	3	9	6	—	6	6	4	—	2	2	2	2	2	3	3	2	3	14	3	3	8	9	34	66	100
Totaal.....	16	22	27	12	16	26	23	4	2	17	18	19	19	19	33	79	18	73	133	32	63	82	84	143	719	864
Eridanus ⁽¹⁾ ⁽⁴⁾ (opnemingsvaartuig).....	—	⁽⁵⁾ 5	2	1	1	2	1	—	—	2	1	2	1	1	3	10	1	10	20	2	6	6	6	10	71	81
Opnemingsvaartuigen der Koninklijke Marine.....	—	⁽⁵⁾ 5	2	—	—	—	—	—	—	—	—	—	—	—	—	—	—	—	—	—	—	—	—	3	—	3
Opleiding en Reserve	—	—	—	1	—	—	1	—	—	—	—	—	—	1	2	—	2	3	—	—	—	2	—	2	12	14
Totaal.....	—	6	4	2	1	2	1	1	—	2	1	2	1	1	4	12	1	12	25	2	6	8	6	17	83	100

⁽¹⁾ Voorzien van een radio-installatie.

⁽²⁾ Heeft zeevaartkundigen leergang aan boord.

⁽³⁾ Verricht hydrografische werkzaamheden.

⁽⁴⁾ Het bevel wordt gevoerd door een Luitenant ter Zee der 1e klasse; bovendien zijn aan boord geplaatst een officier van Gezondheid en een ziekenverpleger der Koninklijke Marine.

⁽⁵⁾ Of burgerlijke ambtenaren voor den hydrografischen dienst.



VOLKSRAAD

EERSTE GEWONE ZITTING 1926.

ONDERWERP 1 — STUK 0 — AFD. X, 3.

BEGROOTING VAN NEDERLANDSCH-INDIË
VOOR HET DIENSTJAAR

1927.

OVERZICHT DER GEWESTELIJKE VAARTUIGEN.

Gewest.	Bestemming.	Soort.	Naam.	Toegestane fondsen per jaar.		Ter beschikking gesteld van het Departement van	Opmerkingen.
				Personeel.	Vivres.		
Bantam	Karangantoe . . .	Motorboot.	No. 16.	f 960	f 270	Binn. Bestuur	
Batavia	Tandjoengpriok .	id.	B.	• 1 326	—	id.	
Gouvernement West-Java	id.	id.	M.	• 1 344	—	id.	
	Duizend-eil.	Kolek.	—	• 1 020	—	id.	
	Tandjoengpriok .	Motorlogger.	Ambon.	• 4 362	—	id.	
	id.	Motorboot.	165.	• 1 248	—	Financiën (ten behoeve I. U en A).	
	id.	id.	No. 69.	• 1 512	—	id.	
	Rengasdengklok	id.	No. 125.	• 738	—	Binn. Bestuur	
	Tandjoengpriok .	id.	Cecilia.	—	—	id.	
	id.	id.	H. H.	• 2 262	—	id.	
	Cheribon	id.	C.	• 1 620	—	id.	
Semarang	Semarang	Motorboot.	R.	• 1 848	• 360	Financiën (ten behoeve I. U en A).	
	id.	id.	V.	• 5 184	• 1 080	Binn. Bestuur	
	Djoewana	id.	No. 50.	• 1 422	—	id.	
	Karimoendjawa .	Prauw.	—	• 1 170	—	id.	
	Semarang	Motorboot.	IJ.	• 5 328	• 1 080	id.	
Soerabaja	Soerabaja	id.	Dina.	• 3 474	—	id.	
	id.	id.	F.	• 1 986	—	id.	
	id.	id.	G.	• 3 264	—	id.	
	id.	id.	No. 124	• 1 140	—	Financiën (ten behoeve I. U en A).	
	id.	id.	• 101	• 2 412	—	id.	
	id.	id.	• 114	• 1 140	—	Binn. Bestuur	
	id.	id.	• 85	• 1 140	—	id.	
	id.	id.	178	• 1 140	—	id.	
	id.	id.	123	• 1 278	—	id.	
	id.	id.	L.L.	• 2 010	—	id.	
	id.	Gouv. stoomer (drijvend politie- station).	Zwaan.	• 4 386	—	id.	
	Grissee	Motorboot.	No. 160.	• 924	—	id.	
Madoera	Soemenep	Stoomvaartuig.	Loewoek.	• 5 904	• 1 800	id.	
	Gajam	Zeilprauw.	—	• 960	180	id.	
	Kalisangka	Motorboot.	No. 64.	• 1 062	• 360	id.	
	Sapeken	Zeilprauw.	—	• 960	180	id.	
	Alasmalang	id.	—	• 960	180	id.	
Banjoemas	Tjilatjap	2 Motorbooten.	Nos. 37 en 39.	• 1 848	• 360	Landbouw Nijverheid en Handel (ten behoefte Boschwezen)	
	id.	Motorboot.	No. 132.	• 924	• 180	id.	
Sumatra's West- kust	Moearasiberoet .	Motorlogger.	Antoinette.	• 3 330	• 1 200	Binn. Bestuur	
Tapanoeli	Balige	Motorboot.	No. 163.	• 1 536	—	id.	
	id.	Motorboot.	No. 119.	• 1 134	—	id.	
	Pangoeroeran . .	Motorboot.	No. 82.	• 852	—	id.	
	id.	id.	No. 105.	• 1 134	—	id.	
	Poelautelo	id.	No. 141.	• 990	—	id.	

Gewest.	Bestemming.	Soort.	Naam.	Toegestane fondsen per jaar.		Ter beschikking gesteld van het Departement van	Opmerkingen.
				Personeel.	Vivres.		
Lamp. Districten	Menggala.....	Motorboot.	No. 139.	f 1 488	f 270	Binn. Bestuur	
Palembang.....	Palembang.....	Stoomvaartuig.	Ellen.	• 3 048	• 810	id.	
	id.	Motorboot.	Kikim.	• 1 140	• 270	id.	
	id.	id.	No. 23.	• 780	—	id.	
	id.	Prauw.	—	• 432	—	id.	
	id.	id.	—	• 432	—	id.	
	id.	Motorboot.	No. 56.	• 780	—	Financiën (ten behoeve I. U en A.)	
	id.	id.	Eva.	• 2 760	• 540	Binn. Bestuur	
	id.	Stoomvaartuig.	Moesei.	• 2 832	• 720	id.	
	id.	Motorboot.	Sekajoe.	• 1 140	• 270	id.	
	id.	id.	No. 120.	• 1 092	• 270	id.	
Djambi.....	Djambi.....	id.	Fanny.	• 2 412	• 495	id.	
	id.	Stoomvaartuig.	Robbert.	• 3 876	• 792	id.	
	id.	id.	Ophelia.	• 4 398	• 990	id.	
	Koelatoengkal.	Motorboot.	No. 86.	• 798	• 240	id.	
	Moearasabak ...	id.	No. 63.	• 798	• 240	Financiën (ten behoeve I. U en A).	
	Moearatembesi .	id.	No. 95.	• 870	• 198	Binn. Bestuur	
	Djambi.....	id.	No. 96.	• 870	• 198	id.	
	id.	id.	No. 112.	• 798	• 240	id.	
	id.	id.	No. 113.	• 798	• 240	id.	
	Moearatebo	id.	No. 97.	• 798	• 198	id.	
	—	—	—	• 600	—	id.	
Oostkust van Sumatra.....	Bagan-siapiapi..	Stoomvaartuig.	Valk.	• 4 080	• 1 080	id.	
	Bengkalis.....	id.	Diana.	• 4 716	• 1 440	id.	
	id.	id.	Rikat.	• 3 804	• 1 080	id.	
	Selatpandjang..	id.	Xenia.	• 4 872	• 1 440	id.	
	Tandjoengbalai.	id.	Tjantik II.	• 3 354	• 792	id.	
	Rokan-streken..	Sampan.	—	• 480	—	id.	
	id. ..	Roeivaartuig.	—	• 200	—	id.	
	Bagan-siapiapi..	Stoomvaartuig.	Mathilde.	• 5 100	• 1 440	id.	
	Laboehanbilik ..	Motorboot.	S.	• 1 776	• 396	id.	
	Bagan-siapiapi..	id.	No. 70.	• 996	• 240	id.	
	id.	id.	No. 74.	• 780	• 240	Financiën (ten behoeve I. U en A).	
	Laaglanden Oostkust van Sumatra.....	id.	No. 144.	• 531	• 120	Oorlog (ten behoefte Top. dienst).	
	Bagan-siapiapi..	Motorboot.	X.	• 2 496	• 600	Binn. Bestuur	
	—	—	—	• 2 500	—	id.	
	Siak Sri Indrapoera.....	Stoomvaartuig.	Hevea.	• 3 358	• 960	id.	
	Belawan.....	Motorboot.	U.	• 1 834	—	id.	
	Selatpandjang..	id.	T.	• 2 094	• 600	id.	
	Bengkalis.....	id.	E. E.	• 2 448	• 720	id.	
	id.	id.	C. C.	• 2 406	• 600	Landbouw, Nijverheid en Handel (ten behoefte Boschwezen).	
	id.	id.	Assahan	• 2 748	• 594	Justitie (ten behoefte van de Arbeids- inspectie).	
	Laboehanbilik..	id.	No. 174.	• 714	• 198	Binn. Bestuur	
	Bengkalis.....	Stoomvaartuig	Klazina	• 4 716	• 1 476	id.	
	id.	Motorboot.	Balau	• 2 406	• 600	Landbouw, Nijverheid en Handel (ten behoefte Boschwezen).	

Voor toelage van den persoon belast met het administratief beheer der in de residentie Djambi gestationeerde gewestelijke vaartuigen.

Voor bezoldiging van het personeel voor de herstelling van gewestelijke vaartuigen in het Gouvernement Oostkust van Sumatra.

Gewest.	Bestemming.	Soort.	Naam.	Toegestane fondsen per jaar.		Ter beschikking gesteld van het Departement van	Opmerkingen.	
				Personeel.	Vivres.			
Atjeh en Ond..	Singkil.....	Motorboot.	No. N.	f 1 134	f 180	Binn. Bestuur		
	Langsa.....	Stoomvaartuig.	Neptunus.	• 2 888	• 540	id.		
	Sabang.....	Motorboot	Roebia.	• 1 692	—	id.		
	Sinabang.....	Stoomvaartuig.	Yvette.	• 4 110	• 900	id.		
Riouw en Ond..	Tandjoenghalai							
	Karimoen ...	id.	Kitty.	• 3 228	• 693	id.		
	Penoeba.....	id.	Batam.	• 3 650	• 693	id.		
	Tembilahan....	id.	Iiran.	• 3 228	• 693	id.		
	Tandjoengpi-							
	nang.....	id.	Willy.	• 5 310	• 1 287	id.		
	Rengat.....	Motorboot.	No. 29.	• 1 206	• 198	id.		
	Tembilahan....	id.	No. 30.	• 1 602	• 297	id.		
	Penoeba.....	Roeivaartuig.	—	• 690	• 297	id.		
	Samboe.....	Motorboot.	No. 42.	• 1 446	—	id.		
	Tandjoengpi-							
	nang.....	Stoomvaartuig.	Martha.	• 5 370	• 1 287	id.		
	id.....	Motorboot.	K.	• 990	• 198	id.		
	Sedanau.....	id.	No. 104.	• 1 204	198	id.		
	Tarempa.....	id.	No. 102.	• 990	• 198	id.		
	Serasan.....	id.	No. 134.	• 990	• 198	id.		
	Rengat.....	id.	Vera.	• 2 352	• 495	id.		
	Tandjoenghalai							
	Karimoen ...	Roeivaartuig.	—	• 690	• 297	id.		
	Penoeba.....	Sampan kiau.	—	• 432	—	id.		
	Tandjoengpi-							
	nang.....	Stoomvaartuig.	Wanda.	• 3 282	• 693	Landbouw, Nijverheid en Handel (ten behoefte Boschwezen).		
	Stoomvaartuig.	—	• 5 160	• 1 680	Binn. Bestuur			
District Batam .	Motorboot.	No. 9.	• 1 090	• 198	id.			
Tandjoengpi-								
nang.....	id.	Tempinis	• 2 406	• 495	Landbouw, Nijverheid en Handel (ten behoefte Boschwezen).			
Bangka en Ond . Westerafd. van Borneo.....	Toboali.....	id.	Donggala	• 2 832	• 510	Binn. Bestuur		
	Pontianak.....	id.	Theresa.	• 4 860	• 1 404	id.		
	Sintang.....	id.	Hendrik.	• 2 694	• 756	id.		
	Pontianak.....	id.	Clara.	• 2 046	• 540	id.		
	Sanggau.....	id.	Elza.	• 1 638	• 432	id.		
	Ketapang.....	id.	Olga.	• 2 268	• 540	id.		
	Semitau.....	id.	P.	• 1 638	• 432	id.		
	Pontianak.....	Stoomvaartuig.	Kantoe	• 4 590	• 1 296	id.		
	id.....	Motorboot.	Vasantasena.	• 1 560	• 432	id.		
	Sintang.....	id.	O.	• 1 638	• 432	id.		
	Poetoessibau...	id.	No. 111.	• 1 620	• 432	id.		
	Nangapinoh....	id.	No. 133.	• 1 566	• 432	id.		
	Sintang.....	Huisboot.	Gesina Jeannette	• 282	—	id.		
	Pontianak.....	id.	Emmerentia.	• 282	—	id.		
	Soekadana.....	Motorboot.	AA.	• 1 566	• 432	id.		
	Ketapang.....	id.	No. 143.	• 1 116	• 432	id.		
	Sambas.....	id.	No. 169.	• 708	• 111	id.		
	Z. en O. afd. van Borneo.....	Bandjermasin...	Stoomvaartuig.	Otto.	• 3 894	• 900	id.	
		Sampit.....	id.	Amboina	• 3 258	• 720	id.	
		Moearatewe....	id.	Voorwaarts.	• 4 182	• 990	id.	
Samarinda.....		id.	Sophia II.	• 3 180	• 720	id.		
Bandjermasin...		id.	Femke.	• 3 744	• 810	id.		
Kotabaroe.....		id.	Sampit.	• 3 373	• 720	id.		
Longiram.....		id.	Mahakam	• 3 318	• 720	id.		
Samarinda.....		id.	Sendawar.	• 2 040	• 450	id.		
Koelakapoemas..		Motorboot en huisboot.	No. 171.	• 1 250	• 270	id.		
Moearatewe....		Motorboot.	No. 154.	• 846	• 180	id.		

Gewest.	Bestemming.	Soort.	Naam.	Toegestane fondsen per jaar.		Ter beschikking gesteld van het Departement van	Opmerkingen.
				Personeel.	Vivres.		
Manado.....	Boentoeh.....	Motorboot en huisboot	No. 172.	f 1 062	f 270	Binn. Bestuur	
	Poeroektjaoe...	Motorboot	Aernout.	• 1 242	• 270	id.	
	Boeloengan.....	Stoomvaartuig.	Moeara Moentei.	• 3 606	• 810	id.	
	Tarakan.....	id.	Cornelia.	• 3 468	• 750	id. en Oorlog	
	Tandjoengselor.	id.	Leonora.	• 4 608	• 1 080	Gouvernementsbedrijven	(ten behoeve Mijnbouw Oost Borneo).
	Marabahan.....	Motorboot.	No. 170.	• 708	• 90	Binn. Bestuur	
	Tanahgrogot...	Stoomvaartuig.	Borneo	• 3 288	• 720	Gouvernementsbedrijven	(ten behoeve Mijnbouw, Geologisch Onderzoek).
	Tandjoengselor.	Motorboot	No. 109.	• 1 020	• 180	Binn. Bestuur	
	Tandjoengredeh	id.	No. 108.	• 1 020	• 180	id.	
	Poso.....	Stoomvaartuig.	Ruth.	• 6 078	• 1 680	id.	
Donggala.....	—	—	• 2 412	• 600	id.		
Boalemo.....	Zeilvaartuig.	—	• 1 290	—	id.		
Banggai.....	Prauw.	—	• 1 000	—	id.		
Celebes en Ond.	Makassar.....	—	• 1 560	• 360	id.		
Gouvernement der Molukken.	Baoc-baoc.....	Motorboot.	Alice.	• 1 704	• 450	id.	
	Merauke.....	id.	J. J.	• 2 928	• 864	id.	
	Weda.....	id.	K. K.	• 2 466	• 840	id.	
	Amboina.....	id.	No. 129.	• 840	—	id.	
	Dobo.....	id.	D. D.	• 3 056	• 642	id.	
	Saumlakki.....	Motorschoener.	't Fortuintjen.	• 3 480	• 1 080	id.	
	Amboina.....	Stoomvaartuig.	Anna.	• 4 440	• 1 200	id.	
	Geser.....	Motorschoener.	Eki.	• 4 494	• 1 320	id.	
	Ternate.....	Stoomvaartuig.	Stella.	• 5 238	• 2 340	id.	
	id.....	Motorboot.	No. 79.	• 780	• 360	id.	
	Laboeha.....	id.	No. 26.	• 780	• 360	id.	
	Sanana (Soela-eil.).....	Motorschoener.	de Zwartten	• 3 378	• 1 080	id.	
	Karimana.....	id.	Lily.	• 3 480	• 1 080	id.	
	Fakfak.....	Stoomvaartuig.	Urania.	• 5 478	• 1 980	id.	
	Merauke.....	Motorboot.	No. 92.	• 1 134	• 120	id.	
	id.....	Vlet E ¹ .	—	• 1 554	• 300	id.	
	Manokwari.....	Stoomvaartuig.	Pandora.	• 5 892	• 2 160	id.	
	Sentanimeer...	Roeivaartuig.	—	• 1 578	—	id.	
	Sorong.....	Motorschoener.	Kootje.	• 3 480	• 1 080	id.	
	Merauke.....	—	—	• 2 760	• 600	id.	
Timor en Onderhoorigheden..	Larantoeke....	Sloep B. III.	—	• 960	• 60	id.	
	Reo.....	Motorboot.	No. 55.	• 1 278	• 360	id.	
	Larantoeke....	id.	No. 133.	• 1 278	• 360	id.	
	Ende.....	id.	No. 159.	• 1 278	• 450	id.	
	Bima.....	id.	No. 80.	• 1 278	• 360	id.	
	Kalabahi (Alor).	id.	No. 99.	• 1 278	• 360	id.	
	Soembawa....	id.	No. 98.	• 1 278	• 360	id.	
				• 13 000	—	—	
			Totaal.....	f 398 610	f 82 791		
			waarvoor wordt gesteld....	• 390 000	• 80 000		

Voor bezoldiging en toelagen van het personeel van den Algemeenen Dienst te Batavia en Soerabaja.

VOLKSRAAD

EERSTE GEWONE ZITTING 1926.

ONDERWERP I — STUK O — AFD. X, 4.

BEGROOTING VAN NEDERLANDSCH-INDIË

VOOR HET DIENSTJAAR

1927.

SAMENSTELLING EN STERKTE DER BEBAKENING EN KUSTVERLICHTING.

VAARTUIGEN.	BEMANNING DER VAARTUIGEN.																		Totaal.						
	Ambtenaren.								Mindere schepelingen.										Ambtenaren.	Mindere schepelingen.	Genaal.				
	Gezagvoerders.	1e Stuurlieden.	2e idem.	3e idem.	1e Machinisten.	2e idem.	3e idem.	4e idem.	Serangs.	Timmerlieden.	Hofmeesters.	1e koks.	2e koks.	Bedienden.	Djoeroemoedies.	Kassaps.	Pandjerwalla's.	Matrozen.				Mandoers van de stokers.	1e stokers.	2e stokers.	Tremmers.
Castor (¹)	1	1	1	—	1	1	1	—	1	1	1	1	1	2	4	1	4	10	1	3	4	3	6	37	43
Hoofdinspecteur Zee- man	1	1	1	—	1	1	1	—	1	1	1	1	1	2	4	1	4	10	1	3	4	3	6	37	43
Pollux (¹)	1	1	1	1	1	1	1	—	1	1	1	1	1	2	4	1	4	10	1	4	6	4	7	41	48
Opleiding en reserve	—	—	1	1	—	—	1	1	—	—	—	—	—	1	2	—	2	4	—	1	2	1	4	13	17
Totaal	3	3	4	2	3	3	4	1	3	3	3	3	3	7	14	3	14	34	3	11	16	11	23	128	151

(¹) Voorzien van een radio-installatie.

REVISED

THE
OF THE
AND THE
AND THE

THE

THE

THE

THE



VOLKSRAAD

EERSTE GEWONE ZITTING 1926.

ONDERWERP 1 — STUK P.

Begrooting van Nederlandsch-Indië voor het dienstjaar 1927.

VERBETERING VAN DRUKFOUTEN.

Stuk of afdeeling.	Nummer.	Bladzijde.	Regel van boven.	Regel van onder.	Kolom.	Onderafdeeling of middel	Onderdeel.	Er staat:	Aan te brengen verandering.
C.		2 3 7				203 228/229		Personen vrouwen en meisjes	Personeel vrouwen en kinderen en van den handel in ontuchtige uitgaven
		16				415		onder het departement van Binnenlandsch Bestuur behoorende	van den Europeeschen en Inlandschen bestuursdienst
E.		1		17/18		570		van Inlandsche jongelieden	van jongelieden
		4				419		216. Terugbetaling van voorschotten op bezoldiging of andere inkomsten.	vervalt
F.		22			1927			tuinbouw- (staatje saldi 1922—1927, onder Geheele dienst) —57.8	tuinbouwhoeven —57.4 waarvoor aldaar in totaal
		26 27		7 8				waarvoor in totaal (staat II, onder Belastingen op het slachten)	
					1926			6 490 000	5 490 000
					1927			5 140 000	6 140 000
		28		7	1926			(staat IV overschot Goud) 1 198 503	1 198 500
		30		7	7			(staat V A, onder Waterkrachtbedrijven) 19 934	24 934
F, 2.		1		2	10			(vlootuitbreiding, uitgaven 1925) 7 976 876	7 979 876
H.		3			2	228/229		vrouwen en meisjes	vrouwen en kinderen en van den handel in ontuchtige uitgaven
		8			2	415		onder het departement van binnenlandsch bestuur behoorende	van den Europeeschen en Inlandschen bestuursdienst
		9			2	426A		in verband met de afschaffing van het hoofdgeld	in verband met het vervallen van het collecteloon voor de inning van het hoofdgeld
K.		9			1925	384		518 000	1 445 000
		20			"	914	a.	2 648 900	1 248 900
					"	915		1 026 147	626 147
		23			"	1004	b.	75 000	110 000
					"	"	c.	707 600	682 600
L.		12			4	237	a.	67 950	67 930
		76			8	708		5 000	valt weg
		79			7	732		(blank)	96 300
		107			3	1009	j.	1 018	1 020
M.		4			5	1002,3		1 060 162	1 310 761
N.		2			9	206		4 419 800	4 491 800
		6			3	325		over het boekjaar 1925—1926	vervalt
		7			3	329		departementen of van particuliere lichamen	Departementen, van Zelfbesturen of van particuliere lichamen
O.	IV,2 X,1	99 95 96	3		4 19 8 8	4 11 6 7		8 commiezen op gem. f 2 850....22 880	8 commiezen op gem. f 2 850....22 800
		95			19	11		—	1
		96			8	6		280	281
					8	7		78	70
		95			4	4		(aan het hoofd van de staten) 2 nieuwe	2 nieuwe torpedootjagers Indische Mi- litaire Marine
		96			4	4		torpedootjagers Nederlandsch es-	
		97			4	4		kader	
I.	3	10			3	115	d.	Aankondigingen in bijzondere nieuws- bladen	Aankondigingen in nieuwsbladen
II.	3	32 40			3 3	219 228/229	f.	en schrijffloonen vrouwen en meisjes	valt weg vrouwen en kinderen en van den handel in ontuchtige uitgaven
		41			4	4		(totaal noot 46) 68 750	68 930

Stuk of afdeeling.	Nummer.	Bladzijde.	Regel van boven.	Regel van onder.	Kolom.	Onderafdeeling of middel.	Onderdeel	Er staat:	Aan te brengen verandering.
III.	3	37			3	304		kolom „minder“) / 745	een regel lager stellen
						305		(idem) 25	idem
		40			3	310	c.	(idem) 45 000	idem
		42			3	310	j.	gedrukten	belastinggedrukten
		43			4			en andere kleine uitgaven	en andere uitgaven
		50			3	320		(noot 17 sub 2e) onderafdeeling 313	onderafdeeling 312
		65			4			Personeel voor	Personeel van
								(noot 47) 4 accountants 1e klasse... 52 800	3 accountants 1e klasse... 43 500
								1 accountant 3e klasse... 9 300	2 accountants 3e klasse... 18 600
IV.	1	4		16	5	347		(58) 1 000	(58) 10 000
								twee typisten,	een eerste klerk ¹⁾ en twee typisten, ²⁾ Noot aan den voet van bladzijde 4 te stellen:
		16	13					bij het detachement veldpolitie in de afdeeling Salatiga:	Deze klerk komt te vervallen, indien de afdeeling Bestuurszaken der buitengewesten wordt ontheven van de bijwerking en publicatie van de wijziging van het aardrijkskundig woordenboek.
								1 politieopziener	bij het detachement veldpolitie in de afdeeling Salatiga te Oengaran:
								1 hoofdagent	1 politieopziener
								2 mantri's politie	1 hoofdagent
								20 politieagenten	1 mantri politie
		20						(linkerkolom)	20 politieagenten
								Onderafdeeling 443. Kantoor van den adviseur enz.	bij het detachement veldpolitie in de afdeeling Demak te Poerwodadi:
								Onderafdeeling 445. Centrale kas enz.	1 mantripolitie
		21						(linkerkolom)	
								Onderdeel dd Gemeente Semarang (+ f 450)	Onderafdeeling 443. Personeel van het kantoor van den adviseur enz.
		27						(linkerkolom)	Onderafdeeling 445. Personeel van de centrale kas enz.
								(No. 419) tuinbouwde onderdeelen a, b, en c.	valt weg
	3	56			2	428		(34)	tuinbouwhoeven
		58			5	430		tuinbouw-	te stellen onderscheidenlijk voor de posten: „Bezoldigingen enz”, „Standplaats-toelagen” en „Overgangsinkomsten”.
		62			3	441		Kantoor van den adviseur enz.	(54) tuinbouwhoeven
					„	443			Personeel van het kantoor van den adviseur enz.
		64			3	445		Centrale kas enz.	Personeel van de centrale kas enz.
		71			4			(onder noot 80) No. 2...	No. 206
								(onder noot 82) No. 8...	No. 805
		75			4			(onder noot 93) No. 2...	No. 206
	5	82			2	419		tuinbouw-	tuinbouwhoeven
		83	6		4			415 640	(3) 415 640
V.	3	87			4			(noot 1)	
								1 hoofdambtenaar ter beschikking	vervalt
								12 × f 1 350 16 200	
								2 administrateurs 2 × 12 × f 1 050... 25 200	3 administrateurs 3 × 12 × f 1 050... 37 800
								weederhoogingen... 120 200	123 800
		77						(slot noot 73) Zie overigens de Memorie van Toelichting.	vervalt
		88			3	570		Inlandsche jongelieden	jongelieden
		89			4			(95) Uitg. toezicht opvoeding Inl. jongelieden	(95) Uitg. toezicht opvoeding jongelieden
VI.	1	9		6	2			overdracht voor 1927	overdracht vóór 1927
		20	24		2			nummer IV	nummer VI
	3	38			3	611	b.	het hoofd	den directeur
		54			3	635	b.	den directeur	het hoofd
	Bijl. I	68	2					Raming der bedrijfsuitgaven en der ontvangsten over 1927.	Raming der bedrijfsuitgaven en der ontvangsten over 1927 (exclusief kinoproefstation en thee)

Stuk of afdeeling.	Nummer.	Bladzijde.	Regel.. van boven.	Regel.. van onder.	Kolom.	Onderafdeeling of middel.	Onderdeel.	Er staat:	Aan te brengen verandering.
VI.	Bijl. I.	68	26 27		4 3			(Afschrijvingen) f 24 000 Renta....	f 23 846 Rente (exclusief die voor thee — zie kapitaalrekening — ad. f 10 594),...
		69	2		4 4 2 3 3 3			(Rente enz.) 34 000 (Batig saldo enz.) 452 970 50 000 145 500 95 000 150 000	29 497 457 627 145 500 90 000 150 500 95 000
VII.	1	3			1	702	a.	(+ f 5 000)	(+ f 2 500)
	6	11	8,9		2			b. voor Sumatra's Westkust f 500 000 (volnummer 43) ± 5 % of f 380 000	f 50 000 f 395 000
VIII.	5	42			1			(nummers middelenhoofden): Staatsspoor- enz. Vergoeding van de N. I. S. enz. Terugbetaling van enz. Betaling door enz. Verkoop van bruikbare enz. Verkoop van onbruikbare enz. Andere ontvangsten	811 812 813 814 815 816 817
	7	52		1	3			(staatje) 1 269 880	1 269 800
	8	58		1	4,5			(staatje) f 14 900 f 6 400	f 14 000 f 6 400 f 8 500
	10	69						(onderste staat, post „Opslag en algemeene afleveringskosten”). 85 400 108 200	85 800 104 200
	11	77		3 1	7			staat: „Raming der kapitaalrekening”. 16 806,67 408 206,67	16 800 408 200
	12	81			4			(onderste staat) (3) 3 500	(4) 3 500
	13	83			6			„ „ (totaal) 550 030	550 000
	15	87			2			(bovenste staat, post „Overtochtskosten van en naar Nederland”) 15 000	15 500
	16	111			2			(IV. Atjeh-tram, onderdeel „Tractie en materieel”) 235 500	238 000
					4			(V. Tramlijnen in Zuid-West-Celebes 185 000 15 000	185 200 150 000
		118		4	6			(onderste staat, post 1 „Aandeel in de Algemeene Uitgaven enz.) 908 000	909 000
		120		16				(Garoei-Tjikadjang) 1 857 000	1 857 500
		130	3		3			Palembang. 1926.	Palembang. 1927.
		132			8			(totaal: Automobiendienst Benkoelen) 102 107	120 107
IX.	2	25			2	917		118	1 185
	3	73			4			(noot 43, slotlid) 1 299 735	1 399 735
		80			2	938		d. c.	c. d.
X.	1	11		2	1			stuk behoorenden	stuk 6 behoorenden
	2	17	12		4			1925..... 360 000	1926..... 360 000
	3	25			3	1001	b.	f 730	f 370
					3	1001	e.	(blank)	180 (minder)
		29			4			(noot 15) 1 vlootpondita... . . . 3 000	1 vlootpondita..... 3 300
		41			4			(noot 50) a en e	a en c
		67		4	2			1 444 711	1 445 711
	4	69			7	1002		(blank)	M. v. T.
	5	71/72			7			(achter de middelenposten 1002, 1005, 1006, 1008 tot en met 1010, 1014, 1016, 1018 tot en met 1021, 1023 tot en met 1025, 1027, 1030 en 1031).	M. v. T.
		72		8/7	2	1028		een en ander voor zoover niet afkomstig van	een en ander:
		73	4		2	1029			
		72		6	2	1028	a.	a. het Marine-etablisement, enz.	a. } voor zoover niet afkomstig van het/de
		73	5		2	1029	a.	a. de Oorlogsmarine enz.	a. }
	6	77		5	11			35 964.70	35 964.72
		79			1			f 76 500	f 76 600

Sl. No.	Date	Particulars	Debit	Credit
1		Balance b/d		
2		...		
3		...		
4		...		
5		...		
6		...		
7		...		
8		...		
9		...		
10		...		
11		...		
12		...		
13		...		
14		...		
15		...		
16		...		
17		...		
18		...		
19		...		
20		...		
21		...		
22		...		
23		...		
24		...		
25		...		
26		...		
27		...		
28		...		
29		...		
30		...		
31		...		
32		...		
33		...		
34		...		
35		...		
36		...		
37		...		
38		...		
39		...		
40		...		
41		...		
42		...		
43		...		
44		...		
45		...		
46		...		
47		...		
48		...		
49		...		
50		...		
51		...		
52		...		
53		...		
54		...		
55		...		
56		...		
57		...		
58		...		
59		...		
60		...		
61		...		
62		...		
63		...		
64		...		
65		...		
66		...		
67		...		
68		...		
69		...		
70		...		
71		...		
72		...		
73		...		
74		...		
75		...		
76		...		
77		...		
78		...		
79		...		
80		...		
81		...		
82		...		
83		...		
84		...		
85		...		
86		...		
87		...		
88		...		
89		...		
90		...		
91		...		
92		...		
93		...		
94		...		
95		...		
96		...		
97		...		
98		...		
99		...		
100		...		

1000

1000

1000

1000

1000

1000

1000

VOLKSRAAD
EERSTE GEWONE ZITTING 1926.

ONDERWERP I — STUK Q.

—
Begrooting van Nederlandsch-Indië voor het dienst-
jaar 1927.

—
STAAT VAN VERANDERINGEN EN
AANGENOMEN MOTIES.

- I. Veranderingen in de ontwerp-begrooting voor 1927 en de nota van wijzigingen aangebracht door de Regeering tijdens de behandeling in den Volksraad.
- II. Idem door den Volksraad.
- III. Aangenomen moties.
(De voorloopig vastgestelde begrooting voor 1927 is opgenomen in de Jav. Courant van 15 Juli 1926 No. 55a).

I. Veranderingen door de Regeering aangebracht:

Geene.

II. Veranderingen door den Volksraad aangebracht:

AFDEELING III.

Uitgaven in Nederland.

Departement van Financiën.

Onderafdeeling 313. Pensioenen en gagementen enz.

Het uitgetrokken bedrag ware te verhoogen met f 389 000 (Ond. I — Afd. III: st. 19a).

Uitgaven in Indië.

Onderafdeeling 335. Pensioenen en gagementen enz.

Het uitgetrokken bedrag ware te verhoogen met f 166 000 (Ond. I — Afd. III: st. 19b).

Middelen in Indië.

No. 309 en 310. Inkomstenbelasting en vennootschapsbelasting met inbegrip van de daarover geheven landsopcenten.

De vermindering van het aantal opeenten op de inkomstenbelasting ware te brengen van 6 op 9 en van dat der opeenten op de vennootschapsbelasting van 5 op 2½ (Ond. I — Afd. I: st. 12).

AFDEELING IV.

Uitgaven in Indië.

Departement van Binnenlandsch Bestuur.

Onderafdeeling 420. Andere uitgaven in het belang van het bestuur enz.

Het uitgetrokken bedrag ware te verhoogen met f 1 (Ond. I — Afd. IV: st. 11).

AFDEELING VI.

Uitgaven in Indië.

Departement van Landbouw, Nijverheid en Handel.

Onderafdeeling 616. Verdere uitgaven voor de afdeling Landbouw.

Het uitgetrokken bedrag ware te verhoogen met f 1 (Ond. I — Afd. VI: st. 13).

AFDEELING IX.

Uitgaven in Indië.

Departement van Oorlog.

Onderafdeeling 976A. Invoering van het instituut van legerpredikanten en aalmoeseniërs.

Deze onderafdeeling werd van de ontwerp-begrooting afgevoerd.

III. Aangenomen moties.

Volgnummer.	Namen der voorstellers:	Aanduiding der bijlagen:	Aangenomen in de vergadering van:
1	Ten Berge.	Ond. I — Afd. I: stuk 12.	26 Juni 1926.
2	Van Helsdingen.	Ond. I — Afd. I: stuk 13.	25 Juni 1926.
3	Schmutzer.	Ond. I — Afd. III: stuk 16.	26 Juni 1926.
4	Roep.	Ond. I — Afd. IV: stuk 12.	1 Juli 1926.
5	Hadiwidjojo.	Ond. I — Afd. IV: stuk 13.	1 Juli 1926.
6	Kerkkamp.	Ond. I — Afd. IV: stuk 14.	1 Juli 1926.
7	De Queljoe.	Ond. I — Afd. V: stuk 12.	30 Juni 1926.
8	Laoh.	Ond. I — Afd. V: stuk 13.	30 Juni 1926.
9	Dwidjosewojo.	Ond. I — Afd. V: stuk 14.	30 Juni 1926.
10	Zuyderhoff.	Ond. I — Afd. V: stuk 15.	30 Juni 1926.
11	Soejono.	Ond. I — Afd. VI: stuk 11.	12 Juli 1926.
12	Aay.	Ond. I — Afd. X: stuk 12.	9 Juli 1926.



VOLKSRAAD

EERSTE GEWONE ZITTING 1926.

ONDERWERP I — STUK R.

Begrooting van Nederlandsch-Indië voor het dienstjaar 1927.

EINDCIJFERS.

Eindcijfers van de verschillende begrotingsafdeelingen (geheele dienst) wijzigingen en voorloopig vastgestelde

Afdeling.	BENAMING.	Uitgaven in Nederland.					
		Ontwerp-begrooting.	Nota van wijzigingen.	Aanvullen-de begroo-tingen.	Wijzigingen door de Regee-ring tijdens de behandeling aangebracht.	Wijzigingen die de Volks-raad voor-stelde.	Voorloopig vastgestelde begrooting met aanv. begr.
I	Regeering en Hooge Colleges . . .	f 91 000					f 91 000
II	Justitie	413 384					413 384
III	Financiën	38 459 526	+ 469 000			+ f 389 000	39 317 586
III A	Indische Schuld	87 818 075	- 2 358 300				85 459 775
IV	Binnenlandsch Bestuur	765 035					765 035
V	Onderwijs en Eeredienst	355 175					355 175
VI	Landbouw, Nijverheid en Handel .	197 720	+ 12 500				210 220
VII	Burgerlijke Openbare Werken . . .	790 400					790 400
VIII	Gouvernementsbedrijven	15 708 000					15 708 000
IX	Oorlog	10 287 167	+ 1 000				10 288 167
X	Marine	21 437 416	+ 1 034 554				22 471 970
		f 176 322 898	- f 841 246			+ f 389 000	f 175 870 652

Afdeling.	BENAMING.	Middelen in Nederland.					
		Ontwerp-begrooting.	Nota van wijzigingen.	Aanvullen-de begroo-tingen.	Wijzigingen door de Regee-ring tijdens de behandeling aangebracht.	Wijzigingen die de Volks-raad voor-stelde.	Voorloopig vastgestelde begrooting met aanv. begr.
I	Regeering en Hooge Colleges . . .	Memorie.					Memorie.
II	Justitie	f 24 500					f 24 500
III	Financiën	2 161 500					2 161 500
III A	Indische Schuld	Memorie.					Memorie.
IV	Binnenlandsch Bestuur	25 000					25 000
V	Onderwijs en Eeredienst	30 000					30 000
VI	Landbouw, Nijverheid en Handel .	892 000					892 000
VII	Burgerlijke Openbare Werken . . .	154 500					154 500
VIII	Gouvernementsbedrijven	8 020 000					8 020 000
IX	Oorlog	41 600					41 600
X	Marine	288 000	+ f 320 000				608 000
		f 11 637 100	+ f 320 000				f 11 957 100

betreffende de ontwerp-begrooting, aanvullende begrootingen, nota van
begrooting voor 1927

Uitgaven in Indië.						Totaal der geraamde Uitgaven van den geheelen dienst.
Ontwerp- begrooting.	Nota van wijzigingen.	Aanvullende begrootingen.	Wijzigingen door de Regeering tijdens de behandeling aangebracht.	Wijzigingen die de Volks- raad voor- stelde.	Voorloopig vastgestelde begrooting met aanv. begr.	
3 172 531					/ 3 172 531	/ 3 263 531
21 359 245	+ / 95 630				21 454 875	/ 21 868 259
88 768 485	+ 564 546			+ / 166 000	84 499 031	123 816 557
1 457 600	—				1 437 600	86 897 375
89 076 394	+ 322 817			+ 1	89 399 212	90 164 247
68 522 855	+ 1 363 000				69 885 855	70 241 030
24 109 621	+ 15 350			+ 1	24 124 972	24 335 192
51 165 246	—				51 165 246	51 955 646
136 327 928	—				136 327 928	152 035 928
66 165 347	+ 13 800			— 50 790	66 128 357	76 416 524
33 386 730	— 245 355				33 141 375	55 613 345
578 491 982	+ / 2 129 788			+ / 115 212	/ 580 736 982	/ 756 607 634

Middelen in Indië.						Totaal der geraamde Middelen van den geheelen dienst.
Ontwerp- begrooting.	Nota van wijzigingen.	Aanvullende begrootingen.	Wijzigingen door de Regeering tijdens de behandeling aangebracht.	Wijzigingen die de Volks- raad voor- stelde.	Voorloopig vastgestelde begrooting met aanv. begr.	
33 000	—				/ 33 000	/ 33 000
9 127 000	—				9 127 000	/ 9 151 500
360 725 751	+ / 379 270				361 105 021	363 266 521
85 000	—				85 000	85 000
18 435 848	—				18 435 848	18 460 848
9 864 640	+ 6 000				9 870 640	9 200 640
29 292 507	+ 8 500				29 301 007	30 193 007
29 737 338	+ 1 342 500				31 079 838	31 234 338
195 598 855	—				195 598 855	203 618 855
12 216 566	—				12 216 566	12 258 166
20 629 050	— 320 000				20 309 050	20 917 050
685 745 555	+ / 1 416 270				/ 687 161 825	/ 699 118 925



VOLKSRAAD

EERSTE GEWONE ZITTING 1926.

ONDERWERP I — STUK R 1.

Begrooting van Nederlandsch-Indië voor het dienstjaar 1927.

EINDCIJFERS.

BUITENGEWONE DIENST 1927.

Eindcijfers van den buitengewonen dienst voor 1927, gerangschikt naar de begrotingsafdeelingen.

Atdeeling.	BENAMING.	Uitgaven.	Middelen.
I	Regeering en Hooge Colleges.	—	—
II	Justitie.	—	—
III	Financiën.....	2 654 200	f 200 000
IV	Binnenlandsch Bestuur.	9 533 000	156 508
V	Onderwijs en Eeredienst	—	—
VI	Landbouw, Nijverheid en Handel.....	2 854 156	—
VII	Burgerlijke Openbare Werken.	10 029 950	940 000
VIII	Gouvernementsbedrijven	33 902 260	—
IX	Oorlog.....	346 250	—
X	Marine	1 200 000	—
	Totaal	f 60 519 816	f 1 296 508

De uitgaven voor vlootuitbreiding zijn niet langer buiten den gewonen dienst gehouden (zie stuk F. blz. 24—25).

