

1924-25  
II

**VOLKSRAAD**

**EERSTE GEWONE ZITTING 1924.**

**INHOUDSOPGAVE DER BIJLAGEN.**



1924/2

**Ond. I. Begrooting van Nederlandsch-Indië voor 1925.**

- St. A. — Geleidebrief.
- „ B. — Ontwerp van besluit. Uitgaven in Ned. (8 blz.).
- „ C. — „ „ „ „ Uitgaven in Indië (30 blz.).
- „ D. — „ „ „ „ Middelen in Nederland.
- „ E. — „ „ „ „ Middelen in Indië (12 blz.).
- „ E/1. Nota van wijzigingen (6 blz.).
- St. F. — Nota betreffende den toestand van 's Lands financiën (financieele nota) (30 blz.).
- „ F/1. Opgave van de ontvangsten en uitgaven in het tijdvak 1867—1911.
- „ F/2. Berekening van de sloten der Indische begrotingsrekeningen 1912—1923.
- „ F/3. Overzicht van den buitengewonen dienst in de jaren 1867—1923.
- „ F/4. Overzicht van den buitengewonen dienst in 1925 en 1924.
- „ F/4. Overzicht van de vlootuitbreiding in 1925 en 1924.
- „ G/1. Samentrekking van de totalen per begrotingsafdeeling.
- „ G/2. Tweejarige vergelijking. Uitgaven in Ned. (9 blz.).
- „ H. — „ „ „ „ Uitgaven in Indië (33 blz.).
- „ I. — „ „ „ „ Middelen in Nederland.
- „ J. — „ „ „ „ Middelen in Indië (19 blz.).
- „ K. — Vijfjarige vergelijking. Uitgaven in Ned. (20 blz.).
- „ L. — „ „ „ „ Uitgaven in Indië (88 blz.).
- „ M. — „ „ „ „ Middelen in Nederland.
- „ N. — „ „ „ „ Middelen in Indië (19 blz.).
- „ O. — Verschillende formatiestaten enz.

**Departement van Binnenlandsch Bestuur.**

- Afd. IV, 1. — Personeel Europeesch bestuur,
- „ „ 2. (15 blz.) —
- „ „ 2. a, —
- „ „ 3. —
- „ „ 4. (9 blz.) —
- „ „ 5. (5 blz.) —
- „ „ 6. —
- „ „ 7. —
- „ „ 8. —
- „ „ 9. —
- „ „ 10. —
- „ „ 11. —
- „ „ 12. —
- „ „ 13. —

**Departement der Burgerlijke Openbare Werken.**

- Afd. VII, 1. Personeel waterstaat en burgerlijke openbare werken.
- Departement van Oorlog.
- Afd. IX, 1. — Personeel departement,
- „ „ 2. —
- „ „ 3. — Topografische dienst,
- „ „ 4. — Intendance,
- „ „ 5. —
- „ „ 6. — Infanterie,
- „ „ 7. — Cavalerie,
- „ „ 8. —
- „ „ 9. — Artillerie,
- „ „ 10. — Genie,
- „ „ 11. — Geneeskundige dienst,
- „ „ 12. —
- „ „ 13. — Luchtvaartafdeeling.
- Departement der Marine.

- Afd. X, 1. Sterkte der zeemacht in Nederlandsch-Indië.
- „ „ 2. Samenstelling en sterkte der gouvernementmarine.
- „ „ 3. Overzicht der gewestelijke vaartuigen.
- „ „ 4. Samenstelling en sterkte der bebakening en kustverlichting.
- St. P. — Verbetering van drukfouten.
- „ Q. — Staat van in de ontwerp-begrooting voor 1925 en nota van wijzigingen door de Regeering en door den Volksraad aangebrachte veranderingen.
- „ R. — Eindeijfers der begrotingsafdeelingen.
- „ R. — Eindeijfers van buitengewonen dienst en vlootuitbreiding.

**Afd. I. Regeering en Hooge Colleges.**

- St. 1. — Memorie van Toelichting
- „ 2. — Uitgaven in Nederland
- „ 3. — Uitgaven in Indië (12 blz.).
- „ 4. — Middelen in Nederland
- „ 5. — Middelen in Indië
- „ 6. — Afdeelingsverslag, alg. beschouwingen (14 blz.).
- „ 7. — Afdeelingsverslag, Afd. I.
- „ 8. — M. v. Antwoord, alg. beschouwingen (12 blz.).
- „ 9. — Memorie van Antwoord, Afd. I.
- „ 10. — Amend. (echtgenooten van Volksraadsleden).
- „ 11. — Motie (vergaderrecht in de Vorstenlanden).

**Afd. II. Departement van Justitie.**

- St. 1. — Memorie van Toelichting
- „ 2. — Uitgaven in Nederland
- „ 3. — Uitgaven in Indië (42 blz.).
- „ 4. — Middelen in Nederland
- „ 5. — Middelen in Indië

T2 b  
9390  
T

- St. 5A. Nadere beantwoording van vragen.  
 „ 6. Afdelingsverslag (8 blz.).  
 „ 7. Memorie van Antwoord (12 blz.).  
 „ 8. Toelichting nota van wijzigingen.  
 „ 9. Amendement (arbeidsbeurzen).  
 „ 10. Afdelingsverslag nota van wijzigingen.  
 „ 11. Memorie van Antwoord nota van wijzigingen.  
 „ 12. Motie (voorzitter van krijgsraad).

#### Afd. III. Departement van Financiën.

- St. 1. Memorie van Toelichting  
 „ 2. Uitgaven in Nederland  
 „ 3. Uitgaven in Indië  
 „ 4. Middelen in Nederland (69 blz.).  
 „ 5. Middelen in Indië  
 „ 6. Bedrijfsraming pandhuisdienst  
 „ 6A. Nadere beantwoording van vragen  
 „ 7. Afdelingsverslag (11 blz.).  
 „ 8. Memorie van Antwoord (10 blz.).  
 „ 9. Toelichting nota van wijzigingen.  
 „ 10. Motie (progressieve winstbelasting).  
 „ 11. „ (belasting op buitengewone winsten).  
 „ 12. „ (progressieve heffing).  
 „ 13. „ (vennootschapsbelasting van 12%).  
 „ 14. „ (tantièmes deel van het loon).  
 „ 15. Amend. (bel. op winsten van buitengew. hoogte).  
 „ 16. Motie (lagere proport. bel. + buitengew. w. bel.).  
 „ 17. „ (uitvoerrecht op rubber).  
 „ 17A. „ (uitvoerrecht op rubber).  
 „ 18. „ (z.n. handhaving bestaande belasting).  
 „ 19. Wijziging van motie 17A.  
 „ 20. Motie (degressie + extrabelasting).  
 „ 21. Afdelingsverslag nota van wijzigingen.  
 „ 22. Memorie van Antwoord nota van wijzigingen.

#### Afd. IIIA. Indische Schuld.

- St. 1. Memorie van Toelichting  
 „ 2. Uitgaven in Nederland  
 „ 3. Uitgaven in Indië  
 „ 4. Middelen in Nederland (geene) (15 blz.).  
 „ 5. Middelen in Indië (geene)  
 „ 6. Overzicht vaste leeningschulden  
 „ 7. Afdelingsverslag.  
 „ 8. Memorie van Antwoord.

#### Afd. IV. Departement van Binnenlandsch Bestuur.

- St. 1. Memorie van Toelichting  
 „ 2. Uitgaven in Nederland  
 „ 3. Uitgaven in Indië (81 blz.).  
 „ 4. Middelen in Nederland  
 „ 5. Middelen in Indië  
 „ 5A. Nadere beantwoording van vragen (7 blz.).  
 „ 6. Afdelingsverslag (13 blz.).  
 „ 7. Memorie van Antwoord (17 blz.).  
 „ 8. Toelichting nota van wijzigingen.  
 „ 9. Amendement (vermakelijkheidsbelasting).  
 „ 10. Motie (maatstaf vervoermiddelenbelasting).  
 „ 11. „ (oprichting van suikerfabrieken).  
 „ 12. „ (instelling regentschapsraden).  
 „ 13. „ (toezicht op films).  
 „ 14. Afdelingsverslag nota van wijzigingen.  
 „ 15. Memorie van Antwoord nota van wijzigingen.

#### Afd. V. Departement van Onderwijs en Eeredienst.

- St. 1. Memorie van Toelichting  
 „ 2. Uitgaven in Nederland  
 „ 3. Uitgaven in Indië (131 blz.).  
 „ 4. Middelen in Nederland  
 „ 5. Middelen in Indië  
 „ 6. Raming uitgaven pestbestrijding  
 „ 7. Afdelingsverslag (13 blz.).  
 „ 8. Memorie van Antwoord (17 blz.).  
 „ 9. Toelichting nota van wijzigingen.  
 „ 10. Motie (katholieke missie op Bali).  
 „ 10A. „ (godsdienstige propaganda op Bali).  
 „ 11. „ (schoolgelden 2de klasse scholen).  
 „ 12. „ (algemeene schoolgeldregeling).  
 „ 13. „ (vooruitzichten Inlandsche hulponderw.).  
 „ 14. Amend. (vermeerdering 2de klasse scholen).  
 „ 15. Motie (toezicht op Inlandsche jongelieden).  
 „ 16. „ (resultaten H. B. S. examens).  
 „ 17. Afdelingsverslag nota van wijzigingen.  
 „ 18. Memorie van Antwoord nota van wijzigingen.

#### Afd. VI. Departement van Landbouw, Nijverheid en Handel.

- St. 1. Memorie van Toelichting  
 „ 2. Uitgaven in Nederland  
 „ 3. Uitgaven in Indië (62 blz.).  
 „ 4. Middelen in Nederland  
 „ 5. Middelen in Indië  
 „ 6. Afdelingsverslag (5 blz.).  
 „ 7. Memorie van Antwoord (7 blz.).  
 „ 8. Toelichting nota van wijzigingen.  
 „ 9. Afdelingsverslag nota van wijzigingen.  
 „ 10. Memorie van Antwoord nota van wijzigingen.  
 „ 11. Motie (landbouwvoorlichtingsdienst).  
 „ 12. „ (gemengde houtbedrijven).  
 „ 13. „ (bezuiniging bij afd. VI).  
 „ 14. Toelichting motie (st. 12).  
 „ 15. Afdelingsverslag motie (st. 12).

#### Afd. VII. Departement der Burgerlijke Openbare Werken

- St. 1. Memorie van Toelichting  
 „ 2. Uitgaven in Nederland  
 „ 3. Uitgaven in Indië  
 „ 4. Middelen in Nederland  
 „ 5. Middelen in Indië  
 „ 6. Werkplan  
 „ 7. Bedrijfsramingen haven Tandj. Priok  
 „ 8. „ „ Soerabaja  
 „ 9. „ „ Makasser (159 blz.).  
 „ 10. „ „ Belawan  
 „ 11. „ „ Emmahaven  
 „ 12. „ „ Semarang  
 „ 13. „ „ kleine havens  
 „ 14. Verzamelstaat  
 „ 15. Speciale toelichting hoofdkantoor havenwezen  
 „ 16. Landsbaggerbedrijf  
 „ 17. Nadere beantwoording van vragen.  
 „ 18. Afdelingsverslag (6 blz.).  
 „ 19. Memorie van Antwoord (13 blz.).  
 „ 20. Motie (goederengeld voor havens buiten Java).  
 „ 21. „ (nadere overweging goederengeld).



## Afd. VIII. Departement van Gouvernementsbedrijven.

- St. 1. Memorie van Toelichting  
 „ 2. Uitgaven in Nederland  
 „ 3. Uitgaven in Indië  
 „ 4. Middelen in Nederland  
 „ 5. Middelen in Indië  
 „ 6. Bedrijfsramingen opiumbereiding  
 „ 7. „ landsdrukkerij  
 „ 8. „ goud- en zilvermijnen in Benkoelen  
 „ 9. „ Banka-tinwinning  
 „ 10. „ Ombilinmijnen  
 „ 11. „ Poeloe-Laoet-steen-kolenontginning  
 „ 12. „ Boekit-Asam-steen-kolenontginning  
 „ 13. „ zoutregie  
 „ 14. „ post-, telegraaf- en telefoondienst  
 „ 15. „ staatssp.- en tramw.  
 „ 16. „ automobiëldiensten  
 „ 17. Afdeeliningsverslag (14 blz.).  
 „ 18. Memorie van Antwoord (27 blz.).  
 „ 19. Toelichting nota van wijzigingen.  
 „ 20. Motie (georganiseerd overleg cfm. vakverenigingen).  
 „ 21. „ (zeggingschap bij Kali Konto waterkracht).  
 „ 22. „ (staatsexploitatie Kali Konto waterkracht).  
 „ 23. „ (advies Volksraad over georganiseerd overleg).  
 „ 24. Afdeeliningsverslag nota van wijzigingen.

(124 blz.).

## Afd. IX. Departement van Oorlog.

- St. 1. Memorie van Toelichting  
 „ 2. Uitgaven in Nederland  
 „ 3. Uitgaven in Indië  
 „ 4. Middelen in Nederland  
 „ 5. Middelen in Indië  
 „ 6. Werkplan der genie  
 „ 7. Afdeeliningsverslag (11 blz.).  
 „ 8. Memorie van Antwoord (17 blz.).  
 „ 9. Toelichting nota van wijzigingen.  
 „ 10. Amendement (houwitsers).  
 „ 11. Motie (sergeanten Iste klasse).  
 „ 12. „ (geneeskundige verzorging).  
 „ 13. Afdeeliningsverslag nota van wijzigingen.  
 „ 14. Memorie van Antwoord nota van wijzigingen.

(95 blz.).

## Afd. X. Departement der Marine.

- St. 1. Memorie van Toelichting  
 „ 2. Uitgaven in Nederland  
 „ 3. Uitgaven in Indië

(111 blz.).

- St. 4. Middelen in Nederland  
 „ 5. Middelen in Indië  
 „ 6. Raming marine-etablisement  
 „ 7. Afdeeliningsverslag.  
 „ 8. Memorie van Antwoord.  
 „ 9. Toelichting nota van wijzigingen.  
 „ 10. Afdeeliningsverslag nota van wijzigingen.  
 „ 11. Motie (uitgaven buiten Volksraad om).

(111 blz.).

## Ond. 2. Slot der rekening over 1920.

- St. 1. Geleidebrief.  
 „ 2. Ontwerp van besluit.  
 „ 3. Memorie van Toelichting.  
 „ 4. Bijlage v. d. Memorie van Toelichting.  
 „ 5. Overzicht v. d. buitengewone uitgaven.  
 „ 6. Afdeeliningsverslag.  
 „ 7. Memorie van Antwoord.

## Ond. 3. Afscheiding der onderafdeeling Banggai en Boengkoe en Mori van de afdeeling Oost-Selèbès.

- St. 1. Geleidebrief.  
 „ 2. Ontwerp-ordonnantie met Memorie van Toelichting.  
 „ 3. Afdeeliningsverslag.

## Ond. 4. Hooger onderwijs-ordonnantie.

- St. 1. Geleidebrief  
 „ 2. Ontwerp-ordonnantie  
 „ 3. Toelichting  
 „ 4. Afdeeliningsverslag.  
 „ 5. Memorie van Antwoord (19 blz.).  
 „ 6. Motie (regeling civiel effect).  
 „ 7. Wijziging van motie 6.  
 „ 8. Amendement (studiebeurzen).  
 „ 9. Motie (docentkwaliteiten).  
 „ 10. „ (opheffing rechtsschool).  
 „ 11. „ (toelating Inl. rechtskundigen tot R. H. S.).  
 „ 12. „ (curatorium of gemengd bestuur).  
 „ 13. „ (bestuurscollege).  
 „ 14. „ (gew. hoogl. staathuishoudkunde).  
 „ 15. „ (gew. hoogl. adatrecht).  
 „ 16. „ (tarief voor collegegelden).

(14 blz.).

## Ond. 5. Uitkomsten begrooting 1919.

- Ond. 6. Stuk 1. Voorstel-Kiès (aanvangsdatum eerste gewone zitting).  
 Stuk 2. Voorstel-Stokvis (aanvangsdatum eerste gewone zitting).

The first part of the document discusses the general principles of the system. It is divided into several sections, each dealing with a different aspect of the overall framework. The text is dense and technical, covering various details of the system's architecture and its intended use.

The second part of the document provides a detailed description of the system's components and their interactions. This section includes several diagrams and tables that illustrate the flow of information and the relationships between different parts of the system. The diagrams are complex, showing multiple levels of hierarchy and interconnectedness.

The final part of the document concludes with a summary of the key findings and recommendations. It emphasizes the importance of the system and provides guidance on how to implement it effectively. The text is clear and concise, providing a solid foundation for further work in this area.

# VOLKSRAAD

EERSTE GEWONE ZITTING 1924.

ONDERWERP 1 — STUK A.

Begrooting van Nederlandsch-Indië voor het dienst-  
jaar 1925.

GELEIDEBRIEF.

---

---

Mijne Heeren!

Ik heb de eer U hierbij ter overweging aan te bieden vier ontwerpen van besluit tot voorloopige vaststelling van de begrooting van Nederlandsch-Indië voor het dienstjaar 1925.

De toelichtende memorie en verder overgelegde bescheiden bevatten de gronden, waarop de ontwerpen rusten.

Batavia, den 20sten Mei 1924.

De Gouverneur-Generaal,

**D. FOCK.**

Aan  
den Volksraad.



OFFICE OF THE  
ATTORNEY GENERAL  
STATE OF NEW YORK

IN SENATE,  
January 10, 1912.

REPORT  
OF THE  
COMMISSIONERS OF THE  
LAND OFFICE  
IN RESPONSE TO A  
RESOLUTION PASSED BY  
THE SENATE, JANUARY 10, 1912.

ALBANY:  
J. B. LIPPINCOTT & CO.,  
PRINTERS,  
1912.

# VOLKSRAAD

EERSTE GEWONE ZITTING 1924.

ONDERWERP I — STUK B.

## BEGROOTING VAN NEDERLANDSCH-INDIË VOOR HET DIENSTJAAR 1925.

### HOOFDSTUK I DER UITGAVEN.

(Uitgaven in Nederland).

ONTWERP VAN BESLUIT.

Overwegende, dat volgens artikel 4 der Indische Comptabiliteitswet (Indisch Staatsblad 1917 No. 521) de begrooting van Nederlandsch-Indië jaarlijks, voor elk hoofdstuk afzonderlijk, voorloopig door den Gouverneur-Generaal wordt vastgesteld;

De Raad van Nederlandsch-Indië gehoord;

Is goedgevonden en verstaan:

Overeenkomstig het gevoelen van den Volksraad te bepalen:

#### Artikel 1.

Het Iste hoofdstuk der beegrooting van uitgaven van Nederlandsch-Indië voor het dienstjaar 1925, betreffende de uitgaven in Nederland, wordt voorloopig vastgesteld als volgt:

#### AFDEELING I.

##### Regeering en Hooge Colleges.

<i>Onderafdeeling</i> 101. Gouverneur-Generaal .....	f	26 400	
<i>Onderafdeeling</i> 102. Volksraad, Algemeene Secretarie en Secretarie van den Raad van Nederlandsch-Indië .....		50 000	
<i>Onderafdeeling</i> 103. Vereeningen betreffende afgesloten diensten (onvoorzien uitgaven) .....		1 000	
<i>Onderafdeeling</i> 104. Andere onvoorzien uitgaven .....		1 000	
			f 78 400

#### AFDEELING II.

##### Departement van Justitie.

<i>Onderafdeeling</i> 201. Rechtswezen .	f	103 000	
<i>Onderafdeeling</i> 202. Weeskamers .		2 900	
<i>Onderafdeeling</i> 203. Gevangenen en veroordeelden .....		125 000	
<i>Onderafdeeling</i> 204. Aandeel van Nederlandsch-Indië in de bijdrage van Nederland in de kosten van het bureau van het Internationaal Verbond tot bescherming van letterkundige- en kunstwerken .....		600	
<i>Onderafdeeling</i> 205. Vereeningen betreffende afgesloten diensten (onvoorzien uitgaven) .....		1 000	
<i>Onderafdeeling</i> 206. Andere onvoorzien uitgaven .....		1 000	
			233 500

## AFDEELING III.

## Departement van Financiën.

<i>Onderafdeeling</i> 301. Algemeene kassen .....	Memorie.
<i>Onderafdeeling</i> 302. Kosten van het muntwezen, daaronder begrepen die van den aankoop van Nationale Schuld en van bewijzen van Nederlandsch-Indische schuld voor het fonds uit de zuivere winsten, verkregen uit aanmuntingen voor rekening van Nederlandsch-Indië .....	f 980 000
<i>Onderafdeeling</i> 303. Opiumverkoop.	Memorie.
<i>Onderafdeeling</i> 304. Aandeel in de kosten in verband met Nederland's vertegenwoordiging in de Raadgevende Opiumcommissie van den Volkenbond .	2 400
<i>Onderafdeeling</i> 305. Pandhuizen in eigen beheer .....	Memorie.
<i>Onderafdeeling</i> 306. In- en uitvoerrechten en accijnzen .....	114 000
<i>Onderafdeeling</i> 307. Opleiding voor den Gouvernements-Accountantsdienst.	7 800
<i>Onderafdeeling</i> 308. Zegelrecht .....	3 450
<i>Onderafdeeling</i> 309. Bezoldigingen tijdens verlof of afwezigheid uit Nederlandsch-Indië om andere redenen, non-activiteitsbezoldigingen, wachtgelden, alsmede onderstanden bij ontslag uit de betrekking, een en ander voor zoover niet afzonderlijk uitgetrokken .....	4 725 000
<i>Onderafdeeling</i> 310. Duurtebijslag voor met ziekteverlof in Europa vertoevende burgerlijke landsdienaren van Nederlandsch-Indië .....	12 000
<i>Onderafdeeling</i> 311. Pensioenen en gagementen, onderstanden niet elders genoemd, toelagen, belooningen en tegemoetkomingen, alsmede met een en ander verband houdende uitgaven .....	14 605 550
<i>Onderafdeeling</i> 312. Uitkeeringen aan de pensioenfonds voor de koloniale landsdienaren .....	6 700 000
<i>Onderafdeeling</i> 312A. Uitkeering aan het weduwen- en weezenfonds van Europeesche burgerlijke ambtenaren in Nederlandsch-Indië .....	400 000
<i>Onderafdeeling</i> 313. Uitkeering aan het weduwen- en weezenfonds van Europeesche burgerlijke ambtenaren in Nederlandsch-Indië wegens voorloopige verhooging van de pensioenen en onderstanden ten laste van dat fonds .	188 000
<i>Onderafdeeling</i> 314. Geneeskundig onderzoek van aan den Indischen dienst verbonden of daarvoor bestemd personeel .....	32 050
<i>Onderafdeeling</i> 315. Verpleging van en andere uitgaven voor gepensioneerden, gegageerden en gepasporteerden .	191 700
<i>Onderafdeeling</i> 316. Eereteekenen .	46 550
<i>Onderafdeeling</i> 317. Uitrusting, voorloopige bezoldiging, belooningen en andere uitgaven in verband met de uitzending van personeel voor den burgerlijken dienst .....	425 000
<i>Onderafdeeling</i> 318. Kosten van het Inlichtingsbureau voor den Indischen dienst .....	8 500



<i>Onderafdeeling</i> 319. Andere kosten in verband met de aanwerving van personeel voor den Indischen dienst .....	2 000
<i>Onderafdeeling</i> 320. Terugbetaling aan het Rijk van de bezoldigingen van bij het Inlichtingsbureau voor den Indischen dienst werkzaam gesteld personeel van het Departement van Koloniën .....	1 875
<i>Onderafdeeling</i> 321. Toelagen, reis-, verblijf- en andere kosten van tijdelijk in Europa vertoevende en gepensionneerde koloniale landsdienaren of voor den Indischen dienst bestemde personen, die met dienstverrichtingen worden belast, waarvan de kosten niet op een van de andere begrootingsposten kunnen worden aangewezen .....	15 000
<i>Onderafdeeling</i> 322. Keuring, aankoop en vervoer van uit te zenden en kosten van te ontvangen verschillende goederen .....	629 000
<i>Onderafdeeling</i> 323. Kosten voortvloeiende uit de toepassing van het arbeidsreglement voor werklieden in 's Rijks dienst .....	1 500
<i>Onderafdeeling</i> 324. Kosten voortvloeiende uit de toepassing van de Invaliditeitswet .....	2 000
<i>Onderafdeeling</i> 325. Uitgaven in verband met de Ongevallenwet 1921 .	4 500
<i>Onderafdeeling</i> 326. Vervoerkosten naar Nederlandsch-Indië .....	2 500 000
<i>Onderafdeeling</i> 327. Voldoening aan het Rijk van hetgeen aan kanselarijrechten verschuldigd is wegens het afteekenen van reispassen van Mekka-gangers door den consul te Djeddah ...	50 000
<i>Onderafdeeling</i> 328. Kosten op de invordering van schulden aan den Lande .....	300
<i>Onderafdeeling</i> 329. Vergoeding aan het Staatsbedrijf van de Posterijen, de Telegrafie en Telefonie in Nederland van de kosten wegens verzending per post van dienststukken .....	8 600
<i>Onderafdeeling</i> 330. Vereveningen betreffende afgesloten diensten (onvoorzien uitgaven) .....	1 000
<i>Onderafdeeling</i> 331. Andere onvoorzien uitgaven .....	100 000

31 757 775

**AFDEELING IIIA.**

**Indische schuld.**

<i>Onderafdeeling</i> 351. Uitgaven in verband met het aangaan van vaste en vlottende schuld .....	Memorie.
<i>Onderafdeeling</i> 352. Rente van vaste schuld, waaronder de daarmede verband houdende uitgaven .....	f 58 770 974
<i>Onderafdeeling</i> 353. Rente van vlottende schuld, waaronder de daarmede verband houdende uitgaven .....	5 000 000
<i>Onderafdeeling</i> 354. Aflossing van vaste schuld, waaronder de daarmede verband houdende uitgaven .....	17 264 500
<i>Onderafdeeling</i> 355. Vereveningen betreffende afgesloten diensten (onvoorzien uitgaven) .....	1 000
<i>Onderafdeeling</i> 356. Andere onvoorzien uitgaven .....	25 000

81 061 474

## AFDEELING IV.

## Departement van Binnenlandsch Bestuur.

<i>Onderafdeeling</i> 401. Terugbetaling aan het Rijk van het wachtgeld van den huisbewaarder van de voormalige bestuursacademie .....	j	1 300
<i>Onderafdeeling</i> 402. Studietoelagen aan candidaat-Indische ambtenaren, alsmede andere met de opleiding in verband staande uitgaven .....		241 400
<i>Onderafdeeling</i> 403. Onderwijs in het paardrijden aan candidaat-Indische ambtenaren en daarmede in verband staande uitgaven .....		1 000
<i>Onderafdeeling</i> 404. Opleiding van candidaat-ambtenaren voor Chineesche zaken en daarmede in verband staande uitgaven .....		Memorie.
<i>Onderafdeeling</i> 405. Opleiding van candidaat-ambtenaren voor Japansche zaken en daarmede in verband staande uitgaven .....		Memorie.
<i>Onderafdeeling</i> 406. Opleiding van candidaat-ambtenaren voor het kadaster en daarmede in verband staande uitgaven .....		15 000
<i>Onderafdeeling</i> 407. Politie .....		Memorie.
<i>Onderafdeeling</i> 408. Kadaster .....		3 000
<i>Onderafdeeling</i> 408A. Rente verschuldigd wegens uitstel van betaling van een gedeelte van de koopsom voor het particuliere land „Tjitrap”, in Nederland te voldoen .....		84 000
<i>Onderafdeeling</i> 409. Tehuis voor Inlanders (Nederlandsch-Indische bedienden) .....		10 500
<i>Onderafdeeling</i> 409A. Vereveningen betreffende afgesloten diensten (onvoorzienige uitgaven) .....		1 000
<i>Onderafdeeling</i> 410. Andere onvoorzienige uitgaven .....		15 000

372 20

## AFDEELING V.

## Departement van Onderwijs en Eeredienst.

<i>Onderafdeeling</i> 501. Onderwijs .... f	409 245
<i>Onderafdeeling</i> 502. Kunsten en wetenschappen, uitgezonderd natuurwetenschappen .....	25 500
<i>Onderafdeeling</i> 503. Bijdrage aan de vereeniging tot verbreiding van kennis over Nederland in den vreemde ...	Memorie.
<i>Onderafdeeling</i> 504. Kosten der examens, die den toegang openen tot betrekkingen bij 's Lands dienst in Nederlandsch-Indië en daarmede in verband staande uitgaven .....	9 000
<i>Onderafdeeling</i> 505. Bijdrage aan het Koloniaal Instituut te Amsterdam.	50 000
<i>Onderafdeeling</i> 506. Eeredienst ...	60 500
<i>Onderafdeeling</i> 507. Geneeskundige dienst .....	101 500
<i>Onderafdeeling</i> 508. Vereveningen betreffende afgesloten diensten (onvoorzienige uitgaven) .....	1 000
<i>Onderafdeeling</i> 509. Andere onvoorzienige uitgaven .....	10 000

666 74

AFDEELING VI.

Departement van Landbouw, Nijverheid en Handel.

<i>Onderafdeeling</i> 601. Waarnemingen en onderzoekingen op natuurwetenschappelijk gebied en hare toepassingen, alsmede aanschaffing en uitzending van verschillende benodigdheden .....	f	16 945
<i>Onderafdeeling</i> 602. Bijdrage aan de vereeniging „Het Koloniaal Landbouwmuseum” te Deventer .....		1 500
<i>Onderafdeeling</i> 603. Opleiding voor den landbouw .....		16 600
<i>Onderafdeeling</i> 604. Uitgaven in verband met de toetreding van Nederlandsch-Indië tot het Internationaal Landbouwinstituut te Rome ....		2 500
<i>Onderafdeeling</i> 605. Kina .....		109 140
<i>Onderafdeeling</i> 606. Getahpertja ...	Memorie.	
<i>Onderafdeeling</i> 607. Coca .....	Memorie.	
<i>Onderafdeeling</i> 608. Boschwezen ...		40 000
<i>Onderafdeeling</i> 609. Veeartsenijkundige dienst .....		3 000
<i>Onderafdeeling</i> 610. Nijverheid en handel .....		39 322
<i>Onderafdeeling</i> 611. Vereveningen betreffende afgesloten diensten (onvoorziene uitgaven) .....		1 000
<i>Onderafdeeling</i> 612. Andere onvoorziene uitgaven .....		10 000

240 007

AFDEELING VII.

Departement der Burgerlijke Openbare Werken.

<i>Onderafdeeling</i> 701. Burgerlijke openbare werken .....	f	235 750
<i>Onderafdeeling</i> 702. Opleiding van candidaat civiel- en bouwkundige ingenieurs, benevens daarmede in verband staande uitgaven .....		46 200
<i>Onderafdeeling</i> 703. Kosten van het Regeeringstoezicht over de naamlooze vennootschap „Zeehaven en Kolenstation Sabang” .....		800
<i>Onderafdeeling</i> 704. Stoomwezen ...		3 500
<i>Onderafdeeling</i> 704A. Vereveningen betreffende afgesloten diensten (onvoorziene uitgaven) .....		1 000
<i>Onderafdeeling</i> 705. Andere onvoorziene uitgaven .....		2 500

289 750

AFDEELING VIII.

Departement van Gouvernementsbedrijven.

<i>Onderafdeeling</i> 801. Postspaarbank. f		750
<i>Onderafdeeling</i> 802. Dienst voor waterkracht en electriciteit .....		1 161 900
<i>Onderafdeeling</i> 803. Dienst van het toezicht op de spoor- en tramwegen .....		1 200
<i>Onderafdeeling</i> 804. Opiumbereiding.		3 600
<i>Onderafdeeling</i> 805. Landsdrukkerij .....		14 230
<i>Onderafdeeling</i> 806. Dienst van den Mijnbouw .....		3 415 400
<i>Onderafdeeling</i> 807. Deelname door het Land in het maatschappelijk kapitaal der Nederlandsch-Indische Aardolie-maatschappij .....		1 000 000
<i>Onderafdeeling</i> 808. Zout .....		910 000

...



<i>Onderafdeeling</i> 809. Post-, telegraaf- en telefoondienst .....	2 083 400
<i>Onderafdeeling</i> 810. Staatsspoor- en tramwegen .....	6 187 100
<i>Onderafdeeling</i> 811. Vereveningen betreffende afgesloten diensten (onvoorziene uitgaven) .....	1 000
<i>Onderafdeeling</i> 812. Andere onvoorziene uitgaven .....	5 000
	14 783 580

## AFDEELING IX.

## Departement van Oorlog.

<i>Onderafdeeling</i> 901. Militairen in buitengewonen dienst .....	f 407 000
<i>Onderafdeeling</i> 902. Bezoldigingen en verdere uitgaven voor militairen met verlof of op non-activiteit .....	1 800 000
<i>Onderafdeeling</i> 903. Opleiding tot officier .....	756 885
<i>Onderafdeeling</i> 904. Wachtgeld van personeel werkzaam geweest bij de tijdelijk opgeheven koloniale afdeeling van het krijgsgeschiedkundig archief van den Generalen staf in Nederland .	2 500
<i>Onderafdeeling</i> 905. Uit- en terugzending van militairen, de kosten van werving en van verblijf in Nederland daaronder begrepen, mitsgaders betalingen te hunnen behoeve na terugkeer in Nederland .....	1 350 000
<i>Onderafdeeling</i> 906. Verrekening met het departement van Oorlog in Nederland van de uitgaven, voortvloeiende uit het aangaan van eene vrijwillige verbintenis op korten termijn bij het leger in Nederland door jongelieden, die voornemens zijn zich in Nederlandsch-Indië te vestigen ...	Memorie.
<i>Onderafdeeling</i> 907. Bijdrage in de kosten van de te Nijmegen gevestigde „Arbeidsbeurs voor den oud-Indischen militair” .....	7 000
<i>Onderafdeeling</i> 908. Bijdrage in de kosten van het te Nijmegen gevestigde verblijf voor den oud-Indischen militair .....	10 000
<i>Onderafdeeling</i> 909. Tegemoetkoming aan het permanent comité ten dienste van den oud-Indischen militair.	1 500
<i>Onderafdeeling</i> 910. Tegemoetkoming aan de vereeniging „Generaal van Heutszfonds” .....	1 000
<i>Onderafdeeling</i> 911. Steun aan gegageerde en gepensioneerde Indische militairen beneden den officiersrang, die buiten hun schuld in moeilijke omstandigheden verkeerden .....	250 000
<i>Onderafdeeling</i> 912. Militaire veroordeelden .....	4 000
<i>Onderafdeeling</i> 913. Uitkeering aan het weduwen- en weezenfonds van de Europeesche officieren van het leger in Nederlandsch-Indië .....	818 000
<i>Onderafdeeling</i> 914. Uitkeering aan het weduwen- en weezenfonds van militairen beneden den rang van officier bij de koloniale troepen .....	980 000
<i>Onderafdeeling</i> 915. Materieel, voor zoover niet elders uitgetrokken .....	3 449 353

<i>Onderafdeeling</i> 916. Aanschaffing en uitzending van magazijnsgoederen en andere benodigdheden voor het algemeen magazijn van geneesmiddelen .	884 337
<i>Onderafdeeling</i> 917. Uitgaven ten behoeve van den Artillerie-construetiewinkel .....	44 460
<i>Onderafdeeling</i> 918. Aanschaffing en uitzending van benodigdheden ten behoeve van de stoomwasscherij te Tjimahi .....	822
<i>Onderafdeeling</i> 919. Uitgaven ten behoeve van het reproductiebedrijf van den topografischen dienst .....	73 597
<i>Onderafdeeling</i> 920. Voorzieningen ten behoeve van personeel, dat ten gevolge van een vliegongeval ongeschikt is geworden voor den dienst, en voor de nagelaten betrekkingen van dit personeel, indien het ten gevolge van een vliegongeval mocht zijn omgekomen .....	Memorie.
<i>Onderafdeeling</i> 921. Vereveningen betreffende afgesloten diensten (onvoorziene uitgaven) .....	1 000
<i>Onderafdeeling</i> 922. Andere onvoorziene uitgaven .....	50 000

---

 10 891 454

## AFDEELING X.

## Departement der Marine.

## A. Militaire uitgaven.

<i>Onderafdeeling</i> 1001. Aandeel in de kosten van den algemeenen dienst voor de helft dier kosten, komende de andere helft ten laste van onderafdeeling 1006 .....	f 2 520
<i>Onderafdeeling</i> 1002. Verrekening met het Departement van Marine in Nederland van de uitgaven ten behoeve van het Europeesch personeel der Koninklijke Marine in Nederlandsch-Indië, met uitzondering van het bij den hydrografischen dienst geplaatste personeel en dat tewerkgesteld bij het marine-etablisement te Soerabaja .....	5 564 400
<i>Onderafdeeling</i> 1003. Aandeel in de kosten van aanbouw, uitrusting en uitzending van oorlogsschepen en van aanschaffing en uitzending van vliegtuigmaterieel ten behoeve van de Koninklijke Marine ten bedrage van de helft dier kosten, komende de andere helft ten laste van de Staatsbegrooting.	5 342 500
<i>Onderafdeeling</i> 1004. Verdere kosten van de Indische militaire marine, met uitzondering van de Kweekschool voor Inlandsche schepelingen te Makassar en de kazernes Soerabaja-Oedjoeng, Soerabaja-Goebeng en Malang .....	1 035 600
<i>Onderafdeeling</i> 1005. Uitgaven behoorende tot de algemeene kosten der Zeemacht .....	707 510
B. Niet-militaire uitgaven.	
<i>Onderafdeeling</i> 1006. Aandeel in de kosten van den algemeenen dienst voor de helft dier kosten, komende de andere helft ten laste van onderafdeeling 1001 .....	2 520
<i>Onderafdeeling</i> 1007. Personeel van den hydrografischen dienst in Nederlandsch-Indië .....	228 000

	<i>Onderafdeeling</i> 1008. Verdere kosten van den hydrografischen dienst in Nederlandsch-Indië .....	102 160
	<i>Onderafdeeling</i> 1009. Uitgaven voor het personeel ten behoeve van „Scheepvaart” .....	5 000
	<i>Onderafdeeling</i> 1010. Verdere kosten ten behoeve van „Scheepvaart” ....	26 100
	<i>Onderafdeeling</i> 1011. Paketvaart en andere stoomvaartdiensten .....	800
	<i>Onderafdeeling</i> 1012. Magnetische en weerkundige waarnemingen .....	600
	<i>Onderafdeeling</i> 1013. Bedrijfsuitgaven van het marine-etablisement en daartoe behorende inrichtingen, met uitzondering van die der marine magazijnen .....	151 100
	<i>Onderafdeeling</i> 1014. Bedrijfsuitgaven van de marine-magazijnen te Soerabaja .....	1 628 000
	<i>Onderafdeeling</i> 1015. Kapitaalsuitgaven ten behoeve van het marine-etablisement en daartoe behorende inrichtingen .....	50 000
	<i>Onderafdeeling</i> 1016. Aanschaffing en uitzending van levensbehoefden en andere goederen ter aanvulling van de magazijnvoorraad buiten dien van het Marine-etablisement te Soerabaja, voor zoover de kosten niet ten laste van een anderen post kunnen worden gebracht .....	5 000
	<i>Onderafdeeling</i> 1017. Vereveningen betreffende afgesloten diensten (onvoorzien uitgaven) .....	1 000
	<i>Onderafdeeling</i> 1018. Andere onvoorzien uitgaven .....	50 000
		14 902 810
		f 155 277 695

Eenhonderd vijf en vijftig millioen twee honderd zeven en zeventig duizend zes honderd vijf en negentig gulden.

#### Artikel 2.

Met inachtneming van artikel 6 der Indische Comptabiliteitswet kan zoo noodig uit de sommen, bij de ondervolgende afdeelingen voor Onvoorzien uitgaven toegestaan, overschrijving plaats vinden op de aangegeven onderafdeelingen van het bij dit besluit voorloopig vastgestelde hoofdstuk.

*Wordt bij Nota van wijzigingen ingelascht.*

#### Artikel 3.

De in den loop van het dienstjaar opkomende behoeften, welke niet in de begrooting zijn omschreven, worden, met inachtneming van artikel 9 der Indische Comptabiliteitswet, op den post voor Onvoorzien uitgaven der betrokken afdeeling aangewezen.

Die uitgaven worden voor elke soort afzonderlijk in de rekening gebracht en omschreven.

Ter ordonnantie van den Gouverneur-Generaal van Nederlandsch-Indië:

De Algemeene Secretaris,



# VOLKSRAAD

EERSTE GEWONE ZITTING 1924.

ONDERWERP 1 — STUK C.

## BEGROOTING VAN NEDERLANDSCH-INDIË VOOR HET DIENSTJAAR 1925.

### HOOFDSTUK II DER UITGAVEN.

(Uitgaven in Nederlandsch-Indië).

ONTWERP VAN BESLUIT.

Overwegende, dat volgens artikel 4 der Indische Comptabiliteitswet (Indisch Staatsblad 1917 No. 521) de begrooting van Nederlandsch-Indië jaarlijks, voor elk hoofdstuk afzonderlijk, voorloopig door den Gouverneur-Generaal wordt vastgesteld;

De Raad van Nederlandsch-Indië gehoord;

Is goedgevonden en verstaan:

Overeenkomstig het gevoelen van den Volksraad te bepalen:

#### Artikel 1.

Het IIde hoofdstuk der begrooting van uitgaven van Nederlandsch-Indië voor het dienstjaar 1925, betreffende de uitgaven in Nederlandsch-Indië, wordt voorloopig vastgesteld als volgt:

#### AFDEELING I.

##### Regeering en Hooge Colleges.

<i>Onderafdeeling</i> 101. Jaarwedde van den Gouverneur-Generaal .....	f	169 200
<i>Onderafdeeling</i> 102. Staf van den Gouverneur-Generaal .....		23 700
<i>Onderafdeeling</i> 103. Verdere uitgaven voor den Staf van den Gouverneur-Generaal .....		4 450
<i>Onderafdeeling</i> 104. Verblijven van den Gouverneur-Generaal .....		52 551
<i>Onderafdeeling</i> 105. Personeel voor het uitoefenen van toezicht op de paleizen met bijbehorende gebouwen en terreinen te Weltevreden en Buitenzorg en het beheer van het domein te Tjipanas .....		6 900
<i>Onderafdeeling</i> 106. Personeel van den Raad van Nederlandsch-Indië ...		187 455
<i>Onderafdeeling</i> 107. Verdere uitgaven voor den Raad van Nederlandsch-Indië .....		4 210
<i>Onderafdeeling</i> 108. Personeel van den Volksraad .....		186 752
<i>Onderafdeeling</i> 109. Verdere uitgaven voor den Volksraad .....		93 600
<i>Onderafdeeling</i> 110. Regeeringsgemachtigde voor algemeene zaken bij den Volksraad .....		23 900
<i>Onderafdeeling</i> 111. Raad van Departementshoofden .....		11 200
<i>Onderafdeeling</i> 112. Personeel van de Algemeene Secretarie .....		415 937
<i>Onderafdeeling</i> 113. Verdere uitgaven voor de Algemeene Secretarie .....		102 639

<i>Onderafdeeling</i> 114. Personeel van de Algemeene Rekenkamer .....	714 235
<i>Onderafdeeling</i> 115. Verdere uitgaven van de Algemeene Rekenkamer ...	15 079
<i>Onderafdeeling</i> 116. Reis- en verblijfkosten en zittinggelden .....	204 000
<i>Onderafdeeling</i> 117. Aanschaffing en uitzending van boekwerken, kaarten en gedrukte stukken voor den algemeenen dienst, voor zoover een en ander niet geschiedt door het departement van oorlog .....	10 000
<i>Onderafdeeling</i> 118. Verrekening van diensttelegrammen .....	40 000
<i>Onderafdeeling</i> 119. Verrekening ten bate van ziekeninrichtingen van verpleeg- en begrafeniskosten .....	Memorie.
<i>Onderafdeeling</i> 119A. Tegemoetkomingen wegens duurte van levensmiddelen .....	Memorie.
<i>Onderafdeeling</i> 120. Voorschotten op bezoldiging of andere inkomsten .....	5 000
<i>Onderafdeeling</i> 121. Vereveningen betreffende afgesloten diensten (onvoorzien uitgaven) .....	1 000
<i>Onderafdeeling</i> 122. Andere onvoorzien uitgaven .....	5 000
	f 2 276 808

## AFDEELING II.

## Departement van Justitie.

<i>Onderafdeeling</i> 201. Personeel van het departement .....	f 365 967
<i>Onderafdeeling</i> 202. Verdere uitgaven van het departement .....	47 614
<i>Onderafdeeling</i> 203. Personeel van het Hoog Gerechtshof en van het Hoog Militair Gerechtshof .....	384 150
<i>Onderafdeeling</i> 204. Verdere uitgaven van het Hoog Gerechtshof en van het Hoog Militair Gerechtshof ...	18 210
<i>Onderafdeeling</i> 205. Personeel van de raden van justitie .....	978 780
<i>Onderafdeeling</i> 206. Verdere uitgaven van de raden van justitie .....	23 794
<i>Onderafdeeling</i> 207. Personeel van de landgerechten .....	264 260
<i>Onderafdeeling</i> 208. Verdere uitgaven van de landgerechten .....	39 350
<i>Onderafdeeling</i> 209. Personeel van Inlandsche en inheemsche rechtbanken	2 664 895
<i>Onderafdeeling</i> 210. Verdere uitgaven van Inlandsche en inheemsche rechtbanken .....	68 680
<i>Onderafdeeling</i> 211. Verder personeel van het rechtswezen .....	71 290
<i>Onderafdeeling</i> 212. Verdere uitgaven van het rechtswezen .....	516 350
<i>Onderafdeeling</i> 213. Bezoldigingen en toelagen van de hulpschrijvers op de kantoren onder het departement van justitie behoorende .....	97 000
<i>Onderafdeeling</i> 214. Bezoldigingen en toelagen van de schrijvers op de kantoren onder het departement van justitie behoorende .....	208 800
<i>Onderafdeeling</i> 215. Toelagen nit hoofde van dienstbelang .....	Memorie.
<i>Onderafdeeling</i> 216. Personeel van de wees- en boedelkamers .....	817 444

<i>Onderafdeeling</i> 217. Verdere uitgaven van de wees- en boedelkamers .	41 144
<i>Onderafdeeling</i> 218. Burgerlijke stand voor de Chineezers .....	20 500
<i>Onderafdeeling</i> 219. Personeel van den burgerlijken stand voor bepaalde groepen van Inlanders .....	Memorie.
<i>Onderafdeeling</i> 220. Verdere uitgaven van den burgerlijken stand voor bepaalde groepen van Inlanders .....	Memorie.
<i>Onderafdeeling</i> 221. Personeel van het gevangeniswezen .....	1 913 288
<i>Onderafdeeling</i> 222. Verdere uitgaven van het gevangeniswezen .....	6 058 143
<i>Onderafdeeling</i> 223. Bijdrage aan de te Semarang gevestigde vereeniging tot het verleen van hulp aan ontslagen Europeesche veroordeelden .....	Memorie.
<i>Onderafdeeling</i> 224. Bijdragen aan vereenigingen, die zich de bestrijding van de misdadigheid van jeugdige personen ten doel stellen .....	19 200
<i>Onderafdeeling</i> 225. Gedeeltelijke vergoeding aan vereenigingen, die zich de bestrijding van de misdadigheid van jeugdige personen ten doel stellen, van de kosten van verpleging van hare pupillen en verdere andere uitgaven ...	8 700
<i>Onderafdeeling</i> 226. Bijdrage in de bouw-, eerste inrichtings- en exploitatiekosten van particuliere opvoedingsgestichten .....	15 840
<i>Onderafdeeling</i> 227. Personeel van het tucht- en opvoedingswezen .....	135 864
<i>Onderafdeeling</i> 228. Verdere uitgaven van het tucht- en opvoedingswezen .....	296 180
<i>Onderafdeeling</i> 229. Armwezen ...	578 130
<i>Onderafdeeling</i> 230. Personeel van het kantoor van arbeid en den dienst der arbeidsinspectie .....	233 300
<i>Onderafdeeling</i> 231. Verdere uitgaven van het kantoor van arbeid en den dienst der arbeidsinspectie .....	24 504
<i>Onderafdeeling</i> 232. Bezoldigingen van het personeel van het Regeeringskantoor ter bestrijding van den zoogenaamden handel in vrouwen en meisjes	6 900
<i>Onderafdeeling</i> 233. Verdere uitgaven van het Regeeringskantoor ter bestrijding van den zoogenaamden handel in vrouwen en meisjes .....	2 000
<i>Onderafdeeling</i> 234. Bijdrage aan de te Batavia gevestigde vereeniging „Ati Soetji”, tot het verleen van steun en bijstand aan de slachtoffers der prostitutie en van den vrouwenhandel .....	5 200
<i>Onderafdeeling</i> 235. Personeel bij het centraalkantoor voor daetyloscopie.	42 470
<i>Onderafdeeling</i> 236. Personeel van den immigratiedienst .....	226 965
<i>Onderafdeeling</i> 237. Verdere uitgaven van den immigratiedienst ....	97 510
<i>Onderafdeeling</i> 238. Notariaat ....	5 000
<i>Onderafdeeling</i> 239. Verrekening met het Departement der Burgerlijke	

Openbare Werken wegens uitgaven voor onderhoud en herstelling van gebouwen en vernieuwing en nieuwe werken ten behoeve van het Departement van Justitie, voor zoover niet afzonderlijk uitgetrokken .....	152 800
<i>Onderafdeeling</i> 240. Verrekening met het Departement der Burgerlijke Openbare Werken wegens uitgaven voor huishuurvergoeding en huur van gronden, gebouwen en lokalen ten behoeve van het Departement van Justitie, voor zoover niet afzonderlijk uitgetrokken .....	10 360
<i>Onderafdeeling</i> 241. Verrekening van diensttelegrammen .....	150 000
<i>Onderafdeeling</i> 242. Verrekening met het departement van oorlog van de kosten van door den topografischen dienst te verrichten werkzaamheden ...	4 455
<i>Onderafdeeling</i> 243. Verrekening ten bate van ziekeninrichtingen van verpleeg- en begrafeniskosten .....	70 000
<i>Onderafdeeling</i> 244. Tegemoetkoming wegens duurte van levensmiddelen .....	Memorie.
<i>Onderafdeeling</i> 245. Voorschotten op bezoldiging of andere inkomsten .....	360 000
<i>Onderafdeeling</i> 246. Vereveningen betreffende afgesloten diensten (onvoorziene uitgaven) .....	1 000
<i>Onderafdeeling</i> 247. Andere onvoorziene uitgaven .....	100 000
	<hr/>
	17 145 987

## AFDEELING III.

## Departement van Financiën.

<i>Onderafdeeling</i> 301. Personeel van het departement .....	f 453 252
<i>Onderafdeeling</i> 302. Verdere uitgaven voor het departement .....	32 164
<i>Onderafdeeling</i> 302A. Verzamelpost ten behoeve van de voorgenomen herziening van de salarissen der landsdienaren, e.q. ten deele ook voor voortzetting van de uitbetaling van eene tegemoetkoming wegens duurte van levensmiddelen .....	18 000 000
<i>Onderafdeeling</i> 302B. Tegemoetkoming aan de nagelaten betrekkingen van overleden landsdienaren .....	100 000
<i>Onderafdeeling</i> 303. Verrekening van diensttelegrammen .....	100 000
<i>Onderafdeeling</i> 304. Personeel van de algemeene kassen .....	937 090
<i>Onderafdeeling</i> 305. Verdere uitgaven voor de algemeene kassen .....	257 625
<i>Onderafdeeling</i> 306. Muntwezen ...	1 500
<i>Onderafdeeling</i> 307. Personeel van de Generale Thesaurie .....	141 600
<i>Onderafdeeling</i> 308. Verdere uitgaven voor de Generale Thesaurie .....	16 000
<i>Onderafdeeling</i> 309. Bezoldiging van het personeel van den dienst der belastingen, voor zooveel niet afzonderlijk uitgetrokken .....	2 790 545
<i>Onderafdeeling</i> 310. Verdere uitgaven voor den dienst der belastingen, voor zooveel niet afzonderlijk uitgetrokken .....	609 287

<i>Onderafdeeling</i> 310A. Uitgaven voor de Commissie tot herziening van het belastingstelsel .....	33 600
<i>Onderafdeeling</i> 311. Uitgaven in verband met de inning van belastinggelden	1 130 362
<i>Onderafdeeling</i> 312. Verpachte middelen .....	500
<i>Onderafdeeling</i> 313. Verponding ...	110 000
<i>Onderafdeeling</i> 314. Zegelrecht ...	710 000
<i>Onderafdeeling</i> 315. Personeel voor de openbare verkooping	210 232
<i>Onderafdeeling</i> 316. Verdere uitgaven voor de openbare verkooping .	47 194
<i>Onderafdeeling</i> 317. Personeel van de in- en uitvoerrechten en accijnzen .	3 675 000
<i>Onderafdeeling</i> 318. Verdere uitgaven voor de in- en uitvoerrechten en accijnzen .....	461 920
<i>Onderafdeeling</i> 319. Opiumverkoop.	7 249 824
<i>Onderafdeeling</i> 320. Uitgaven ten behoeve van de opiumbestrijdingscommissie .....	600
<i>Onderafdeeling</i> 321. Steun aan anti-opiumverenigingen .....	10 000
<i>Onderafdeeling</i> 322. Pandhuizen in eigen beheer .....	5 715 476
<i>Onderafdeeling</i> 323. Verlofs- en non-activiteitsbezoldigingen, wachtgelden, voorloopige bezoldigingen en onderstanden bij ontslag uit de betrekking alsmede daarmede verband houdende uitgaven, een en ander voor zoover niet afzonderlijk uitgetrokken .....	500 000
<i>Onderafdeeling</i> 324. Regeling betreffende de toekenning van wachtgeld en non-activiteitstraktement in verband met ontslag van landsdienaren wegens overtolligheid .....	1 000 000
<i>Onderafdeeling</i> 325. Pensioenen en gagementen, alsmede onderstanden bij ontslag uit 's Lands dienst en onderstanden aan niet-landsdienaren alsmede met een en ander verband houdende uitgaven .....	18 496 000
<i>Onderafdeeling</i> 326. Uitkeering aan de pensioenfondsen voor de koloniale landsdienaren .....	2 000 000
<i>Onderafdeeling</i> 327. Soldijen en toelagen aan eeretekenen verbonden .	63 900
<i>Onderafdeeling</i> 328. Uitgaven in verband met de Javasche-bankwet 1922.	400
<i>Onderafdeeling</i> 329. Personeel van den gouvernements-accountantsdienst .	216 700
<i>Onderafdeeling</i> 330. Verdere uitgaven van den gouvernements-accountantsdienst .....	9 300
<i>Onderafdeeling</i> 331. Personeel van het kantoor voor reiswezen .....	211 025
<i>Onderafdeeling</i> 332. Verdere uitgaven voor het kantoor voor reiswezen.	29 400
<i>Onderafdeeling</i> 333. Overtochtskosten naar en uit Indië, alsmede reis- en verblijfkosten in Indië .....	14 734 400
<i>Onderafdeeling</i> 334. Verrekening ten bate van ziekeninrichtingen van verpleeg- en begrafeniskosten .....	25 000
<i>Onderafdeeling</i> 335. Personeel van de pensioen- en weduwen- en weezenfondsen van Indische burgerlijke en locale ambtenaren .....	231 160
<i>Onderafdeeling</i> 336. Algemeene tege-	



moetkoming wegens duurte van levensmiddelen aan onder het departement van Financiën behorende landsdienaren (uitgezonderd opiumverkoop en pandhuisdienst) .....	Memorie.	
<i>Onderafdeeling</i> 337. Voorschotten op bezoldiging of andere inkomsten .....		700 000
<i>Onderafdeeling</i> 338. Vereveningen betreffende afgesloten diensten (onvoorziene uitgaven) .....		1 000
<i>Onderafdeeling</i> 339. Andere onvoorziene uitgaven .....		150 000
		<hr/>

81 162 056

## AFDEELING IIIA.

## Indische schuld.

<i>Onderafdeeling</i> 351. Uitgaven in verband met het aangaan van vlottende schuld .....	Memorie.	
<i>Onderafdeeling</i> 352. Rente van vlottende schuld, waaronder de daarmede verband houdende uitgaven .....	f	6 000 000
<i>Onderafdeeling</i> 353. Kosten van bekendmakingen betreffende Indische vlottende schuld .....		600
<i>Onderafdeeling</i> 354. Vereveningen betreffende afgesloten diensten (onvoorziene uitgaven) .....		1 000
<i>Onderafdeeling</i> 355. Andere onvoorziene uitgaven .....		10 000
		<hr/>

6 011 600

## AFDEELING IV.

## Departement van Binnenlandsch Bestuur.

<i>Onderafdeeling</i> 401. Personeel van het departement .....	f	748 432
<i>Onderafdeeling</i> 402. Verdere uitgaven voor het departement .....		40 000
<i>Onderafdeeling</i> 403. Personeel van het Europeesch bestuur .....		7 718 000
<i>Onderafdeeling</i> 404. Uitgaven voor de hervorming van het bestuurswezen.		51 840
<i>Onderafdeeling</i> 405. Verdere uitgaven voor het Europeesch bestuur ...		157 300
<i>Onderafdeeling</i> 406. Personeel van de bestuurschool te Batavia .....		150 707
<i>Onderafdeeling</i> 407. Verdere uitgaven voor de bestuurschool te Batavia.		5 400
<i>Onderafdeeling</i> 408. Personeel voor Japansche zaken .....		23 400
<i>Onderafdeeling</i> 409. Verdere uitgaven voor Japansche zaken .....		1 800
<i>Onderafdeeling</i> 410. Personeel voor Chineesche zaken .....		75 940
<i>Onderafdeeling</i> 411. Verdere uitgaven voor Chineesche zaken .....		3 000
<i>Onderafdeeling</i> 412. Personeel van het Inlandsch bestuur .....		7 887 909
<i>Onderafdeeling</i> 413. Verdere uitgaven voor het Inlandsch bestuur ...		46 775
<i>Onderafdeeling</i> 414. Kantoorkosten, drukwerk, advertentiekosten, kosten van gedeeltelijke inrichting van woningen en kantoren van bestuursambtenaren en andere kleine uitgaven voor het Europeesch en Inlandsch bestuur.		378 000
<i>Onderafdeeling</i> 415. Hulp-schrijvers op de kantoren onder het departement van binnenlandsch bestuur behorende.		549 360
<i>Onderafdeeling</i> 416. Wijkbestuur te Batavia, Meester Cornelis en Buitenzorg .....		81 480

<i>Onderafdeeling</i> 416A. Hervorming van het bestuur ter hoofdplaatsen Batavia, Semarang en Soerabaja .....	Memorie.
<i>Onderafdeeling</i> 416B. Ontvoogding van het Inlandsch bestuur in een aantal afdeelingen op Java en Madoera .	Memorie.
<i>Onderafdeeling</i> 416C. Hervorming van de bestuursmiddelen in het gouvernement Selébès en Onderhoorigheden,	84 739
<i>Onderafdeeling</i> 417. Personeel der politie .....	11 811 403
<i>Onderafdeeling</i> 418. Verdere uitgaven voor de politie .....	3 674 100
<i>Onderafdeeling</i> 419. Opleidings-school voor het personeel der algemeene politie .....	318 895
<i>Onderafdeeling</i> 419A. Bezoldigingen en alle verdere uitgaven (personeel en materieel) ten behoeve van het uit bezuinigingsoverwegingen geleidelijk te ontslaan personeel der voormalige gewapende politie .....	200 000
<i>Onderafdeeling</i> 420. Andere uitgaven in het belang van het bestuur en van de openbare orde en veiligheid.	196 512
<i>Onderafdeeling</i> 421. Telefonische gemeenschap voor bestuursdoeleinden ...	1 000 000
<i>Onderafdeeling</i> 422. Personeel van het kantoor voor de Statistiek .....	Memorie.
<i>Onderafdeeling</i> 423. Verdere uitgaven voor het kantoor voor de Statistiek .....	Memorie.
<i>Onderafdeeling</i> 423A. Instelling van een grondstatistiek op Java en Madoera	Memorie.
<i>Onderafdeeling</i> 424. Personeel voor de landelijke inkomsten .....	920 036
<i>Onderafdeeling</i> 425. Verdere uitgaven voor de landelijke inkomsten .	2 953 346
<i>Onderafdeeling</i> 426. Personeel voor de agrarische zaken en verplichte diensten .....	60 224
<i>Onderafdeeling</i> 427. Verdere uitgaven voor de agrarische zaken en verplichte diensten .....	13 000
<i>Onderafdeeling</i> 428. Uitgaven in verband met de terugbrenging van particuliere landen op Java tot het Landsdomein .....	Memorie.
<i>Onderafdeeling</i> 428A. Rente verschuldigd wegens nüstel van betaling van een gedeelte van de koopsom voor het particuliere land „Tjitrap”, in Indië te voldoen .....	21 000
<i>Onderafdeeling</i> 429. Aanslag in- en invordering van het hoofdgeld .....	947 000
<i>Onderafdeeling</i> 430. Uitgaven in verband met den afkoop van heeren-diensten in de gewesten buiten Java en Madoera .....	2 860 000
<i>Onderafdeeling</i> 431. Uitgaven in verband met de voorgenomen geleidelijke opheffing van perdikan-privileges der daarvoor in aanmerking komende desa's van de gouvernementslanden op Java en Madoera .....	Memorie.
<i>Onderafdeeling</i> 432. Voorbereiding van de hervorming van de maatschappelijke en agrarische toestanden in de Vorstenlanden op Java .....	172 140
<i>Onderafdeeling</i> 433. Bijdrage aan de Zelfbesturen in Soerakarta en Jogjakarta ter tegemoetkoming in de	

vermindering hunner inkomsten, welke voortvloeit uit de doorvoering der agrarische hervormingen in verband met de verlaging van de lasten der bevolking.	451 000
<i>Onderafdeeling 434.</i> Uitkeering aan de Zelfbesturen in Soerakarta en Jogjakarta ter regeling van hunne geldelijke verhouding tot het Land ...	696 673
<i>Onderafdeeling 434A.</i> Bijdragen aan de Zelfbesturen in Jogjakarta en Soerakarta van de zuivere opbrengst van de in die gewesten ingevoerde vervoermiddelen- en gemakkelijksbelastingen en van de heffing van tien opeenten op de personeele-, de inkomsten- en de verpondingsbelasting .	248 199
<i>Onderafdeeling 435.</i> Uitkeering aan de Zelfbesturen in Soerakarta en Jogjakarta van door dezen aan de landbouwendernemers terugbetaalde „bekti's” .....	83 779 .
<i>Onderafdeeling 436.</i> Tegemoetkomingen aan de Inlandsche rechtsgemeenschappen in verschillende gewesten ter verzekering van een passende belooning aan de Volkshoofden .....	70 816
<i>Onderafdeeling 437.</i> Inlandsche Zelfbesturen en grooten .....	5 971 045
<i>Onderafdeeling 438.</i> Uitgaven in verband met de opleiding van Inlandsche jongelieden van vorstelijken bloede .....	4 900
<i>Onderafdeeling 439.</i> Uitgaven voor in het belang van rust en orde verwijderden en dergelijken .....	67 400
<i>Onderafdeeling 440.</i> Publieke feesten .....	2 000
<i>Onderafdeeling 441.</i> Uitgaven voor ter beschikking van zelfbesturende landschappen gesteld personeel voor aanslag in- en invordering van belastingen dier landschappen .....	31 170
<i>Onderafdeeling 442.</i> Verschaffing van krediet ten behoeve van de op kleine schaal gedreven land- of tuinbouwhoeven en veeteeltondernemingen.	25 000
<i>Onderafdeeling 443.</i> Voorschotten aan Inlandsche gemeenten op Java en Madoera voor den aankoop van ambtsvelden voor de desabesturen .....	Memorie
<i>Onderafdeeling 444.</i> Personeel voor het kredietwezen, met uitzondering van dat voor de centrale kas .....	368 731
<i>Onderafdeeling 445.</i> Verdere uitgaven voor het kredietwezen, met uitzondering van die ten behoeve van de centrale kas .....	56 275
<i>Onderafdeeling 446.</i> Personeel van de centrale kas voor het volkskredietwezen .....	160 450
<i>Onderafdeeling 447.</i> Kapitaalverstreking aan de centrale kas .....	Memorie.
<i>Onderafdeeling 448.</i> Borgstellingen van het Land ten behoeve van volkskredietinstellingen en van de centrale kas ten aanzien van kredieten te verleen door zoowel als aan die instellingen .....	Memorie.
<i>Onderafdeeling 449.</i> Uitgaven in verband met de bevordering van de coöperatie .....	Memorie.

<i>Onderafdeeling</i> 450. Hulpverschaf- ting aan noodlijdende bevolking .....	Memorie.
<i>Onderafdeeling</i> 451. Landverhuizing.	30 000
<i>Onderafdeeling</i> 452. Personeel van het kadaster .....	659 000
<i>Onderafdeeling</i> 453. Personeel van den opleidingsleergang van het kadas- ter .....	36 660
<i>Onderafdeeling</i> 454. Verdere uit- gaven voor het kadaster .....	121 050
<i>Onderafdeeling</i> 454A. Kosten van examens .....	3 040
<i>Onderafdeeling</i> 455. Toelagen wegens dure levenswijze .....	Memorie.
<i>Onderafdeeling</i> 455A. Tegemoetko- mingen wegens duurte van levens- middelen .....	Memorie.
<i>Onderafdeeling</i> 456. Toelagen uit hoofde van dienstbelang .....	Memorie.
<i>Onderafdeeling</i> 457. Bezoldigingen over het tijdvak tusschen het verlaten van een vorigen en het aanvaarden van een nieuwen post .....	47 000
<i>Onderafdeeling</i> 458. Uitgaven voor genees- en verbandmiddelen, te ver- strekken aan de bevolking door ambte- naren bij het binnenlandsch bestuur, op wier standplaats of in wier nabij- heid geen geneeskundige gevestigd is .	Memorie.
<i>Onderafdeeling</i> 459. Kosten van door de Landsdrukkerij ten behoeve van het departement van binnenlandsch bestuur en de daaronder behoorende diensten verstrekte jaarboeken, periodieken, enz., zoo mede van de in de Javasche Cou- rant geplaatste advertentiën .....	10 000
<i>Onderafdeeling</i> 460. Verrekening van diensttelegrammen .....	206 500
<i>Onderafdeeling</i> 460A. Vergoeding aan het departement van gouverne- mentsbedrijven van rente en af- schrijving van de kapitaalsuitgaven van den kabel Tandjoengpinang— Pangkalpinang .....	110 000
<i>Onderafdeeling</i> 461. Vergoeding aan het departement van oorlog van de kosten van door den topografischen dienst te verrichten werkzaamheden .	1 009 508
<i>Onderafdeeling</i> 462. Verrekening ten bate van ziekeninrichtingen van verpleeg- en begrafenis-kosten .....	100 000
<i>Onderafdeeling</i> 462A. Verrekening met het departement der burgerlijke openbare werken wegens uitgaven voor onderhoud en herstelling van gebouwen, alsmede voor vernieuwing en nieuwe werken .....	526 900
<i>Onderafdeeling</i> 462B. Verrekening met het departement der burgerlijke openbare werken wegens uitgaven voor huishuurvergoeding en lokaalhuur, als- mede voor grondhuur en verhuur van gebouwen .....	371 140
<i>Onderafdeeling</i> 463. Afzondering van gelden voor vaste uitkeeringen aan gewesten of gedeelten van gewesten op den voet van artikel 68a van het Re- geeringsreglement .....	6 265 483
<i>Onderafdeeling</i> 464. Afzondering van gelden voor gewesten of gedeelten van gewesten, op den voet van artikel 68a van het Regeeringsreglement, we-	



	gens uitkeeringen naar reden van het aantal hoofdgeldplichtigen .....	5 304 735
	<i>Onderafdeeling</i> 465. Terugbetaling aan gebiedsdeelen met eigen geldmiddelen van reis- en verblijfkosten ten behoeve van leden van locale raden ...	15 000
	<i>Onderafdeeling</i> 466. Uitkeeringen aan gebiedsdeelen met eigen geldmiddelen wegens heffing van locale belastingen .....	1 484 325
	<i>Onderafdeeling</i> 467. Tegemoetkoming aan gebiedsdeelen met eigen geldmiddelen in verband met de overdracht van de overvaarten .....	72 000
	<i>Onderafdeeling</i> 468. Ondersteuning voor buitengewoon kostbare locale werken voor zooveel elders niet in het bijzonder omschreven .....	800 000
	<i>Onderafdeeling</i> 469. Tegemoetkoming aan gebiedsdeelen met eigen geldmiddelen in de kosten van artesische boringen .....	200 000
	<i>Onderafdeeling</i> 470. Tegemoetkoming aan gebiedsdeelen met eigen geldmiddelen voor de op- en inrichting alsmede de inhuur van gebouwen voor den lokalen dienst .....	25 000
	<i>Onderafdeeling</i> 471. Uitgaven ter zake van deelname in het maatschappelijk kapitaal van door het Land in samenwerking met gemeenten op te richten naamlooze vennootschappen, welke uitsluitend werkzaam zullen zijn in het belang van de verbetering der volkshuisvesting, alsmede tot waarborging van rentebetaling en aflossing van door dezen aan te gane geldleeningen.	150 000
	<i>Onderafdeeling</i> 472. Tegemoetkoming aan gebiedsdeelen met eigen geldmiddelen ten behoeve van het gewoon onderhoud van wegen, bruggen en duikers .....	1 000 000
	<i>Onderafdeeling</i> 473. Tegemoetkoming aan gemeenten in de kosten van werken, verband houdende met de opheffing der Inlandsche gemeenten binnen hare grenzen gelegen .....	Memorie.
	<i>Onderafdeeling</i> 474. Tegemoetkoming aan gewesten op Java voor de uitvoering van locale wegenplannen ...	Memorie.
	<i>Onderafdeeling</i> 475. Tegemoetkoming aan de gemeente Buitenzorg in de kosten van aanleg van een nieuwen hoofdverkeersweg met inbegrip van de uitgaven voor de aan dien weg aansluitende overbrugging op 2 plaatsen van de Tjiliwoeng .....	Memorie.
	<i>Onderafdeeling</i> 476. Tegemoetkoming aan de gemeente Tjerebon voor de verbetering van het wegennet .....	Memorie.
	ming aan de gemeente Makassar voor ming aan de gemeente Makassar voor de verbetering van het wegennet .....	Memorie.
	<i>Onderafdeeling</i> 478. Tegemoetkoming aan de gemeente Batavia voor den ombouw van het wegennet .....	Memorie.
	<i>Onderafdeeling</i> 479. Tegemoetkoming aan de gemeente Buitenzorg voor de verbetering van het wegennet .....	Memorie.
	<i>Onderafdeeling</i> 480. Uitkeering aan de gemeente Makassar van 20 pct. van de onzuivere opbrengst te Makassar van de belasting op het slachten van	



runderen, buffels, paarden en tamme varkens, voor zoover die belasting wordt verkregen uit de slacht van runderen, buffels en paarden .....	8 300
<i>Onderafdeeling</i> 481. Kosten van de indienststelling van burgemeesters .....	190 800
<i>Onderafdeeling</i> 482. Personeel voor de invoering van decentralisatie van bestuur .....	48 840
<i>Onderafdeeling</i> 483. Verdere uitgaven in het belang van de invoering van decentralisatie van bestuur .....	3 250
<i>Onderafdeeling</i> 483A. Grond- en lokaalhuur ten behoeve van het plaatselijk en gewestelijk zelfbestuur (regularisatie ten bate der B. O. W.) .....	1 260
<i>Onderafdeeling</i> 484. Voorschotten op bezoldiging of andere inkomsten .	1 770 000
<i>Onderafdeeling</i> 485. Vereveningen betreffende afgesloten diensten (onvoorzienne uitgaven) .....	1 000
<i>Onderafdeeling</i> 486. Andere onvoorzienne uitgaven .....	190 000
	72 149 967

AFDEELING V.

**Departement van Onderwijs en Eeredienst.**

<i>Onderafdeeling</i> 501. Personeel van het departement .....	f 499 700
<i>Onderafdeeling</i> 502. Verdere uitgaven voor het departement .....	36 000
<i>Onderafdeeling</i> 503. Onderwijsraad .....	29 100
<i>Onderafdeeling</i> 504. Uitgaven voor het algemeen tweejaarlijksch onderwijsverslag .....	Memorie,
<i>Onderafdeeling</i> 505. Oprichting van eene rechtshoogeschool .....	140 000
<i>Onderafdeeling</i> 506. Uitgaven in verband met de universitaire studie in Nederland van onbemiddelde Indische jongelieden .....	600
<i>Onderafdeeling</i> 507. Inspectie van het middelbaar onderwijs .....	16 800
<i>Onderafdeeling</i> 508. Personeel van het openbaar middelbaar onderwijs ...	1 442 640
<i>Onderafdeeling</i> 509. Verdere uitgaven voor het openbaar middelbaar onderwijs .....	75 000
<i>Onderafdeeling</i> 510. Uitgaven voor den leergang voor de zeevaartkunde ...	29 550
<i>Onderafdeeling</i> 511. Bijdragen ter bestrijding van de verlofskosten ten behoeve van leeraren en onderwijzers bij het bijzonder onderwijs .....	330 000
<i>Onderafdeeling</i> 512. Bijdragen ter bestrijding van de kosten van uitzending uit Nederland van leeraren en onderwijzers ten behoeve van het bijzonder onderwijs .....	194 000
<i>Onderafdeeling</i> 513. Bijdragen voor bijzondere inrichtingen van middelbaar onderwijs .....	285 000
<i>Onderafdeeling</i> 514. Inspectie van het voortgezet en meer uitgebreid lager onderwijs .....	14 160
<i>Onderafdeeling</i> 515. Studiebeurzen, tegemoetkomingen als anderszins voor onbemiddelde leerlingen van verschillende inrichtingen van onderwijs .....	200 000
<i>Onderafdeeling</i> 516. Personeel van	

	de algemeene middelbare school (A. M. S.) .....	2 498 060
	<i>Onderafdeeling 517.</i> Verdere uitgaven voor de algemeene middelbare school (A. M. S.) .....	195 250
	<i>Onderafdeeling 518.</i> Bijdragen voor bijzondere inrichtingen van Europeesch voortgezet en meer uitgebreid lager onderwijs (muloscholen) .....	361 000
	<i>Onderafdeeling 519.</i> Uitgaven, welke voor het Land kunnen voortvloeien uit hypotheek-overeenkomsten, aangegaan door particuliere schoolbesturen .....	Memorie.
	<i>Onderafdeeling 520.</i> Inspectie van het technisch onderwijs .....	16 800
	<i>Onderafdeeling 521.</i> Uitgaven voor de technische hoogeschool te Bandoeng.	280 000
	<i>Onderafdeeling 522.</i> Personeel van het openbaar Europeesch vakonderwijs.	1 172 470
	<i>Onderafdeeling 523.</i> Verdere uitgaven voor het openbaar Europeesch vakonderwijs .....	125 000
	<i>Onderafdeeling 524.</i> Bijdragen voor bijzondere inrichtingen van Europeesch vakonderwijs .....	190 000
	<i>Onderafdeeling 525.</i> Personeel van de inspectie van het Europeesch lager en van het Hollandsch-Inlandsch onderwijs .....	124 080
	<i>Onderafdeeling 526.</i> Verdere uitgaven voor de inspectie van het Europeesch lager en van het Hollandsch-Inlandsch onderwijs .....	3 440
	<i>Onderafdeeling 527.</i> Personeel van de openbare inrichtingen tot opleiding van leerkrachten voor het lager onderwijs op Westerschen grondslag .....	178 780
	<i>Onderafdeeling 528.</i> Verdere uitgaven voor de openbare inrichtingen tot opleiding van leerkrachten voor het lager onderwijs op Westerschen grondslag .....	151 100
	<i>Onderafdeeling 529.</i> Bijdragen voor bijzondere inrichtingen en personen, die onderwijzers(essen) voor het Europeesch lager onderwijs opleiden .....	130 000
	<i>Onderafdeeling 530.</i> Instelling ter bevordering van de studie van Inlandsche talen en van de land- en volkenkunde van Nederlandsch-Indië te Weltevreden .....	22 320
	<i>Onderafdeeling 531.</i> Inspectie van het onderwijs in huishoudelijke vakken.	11 100
	<i>Onderafdeeling 532.</i> Personeel van het openbaar Europeesch lager, Hollandsch-Chineesch en Hollandsch-Inlandsch onderwijs .....	8 161 000
	<i>Onderafdeeling 533.</i> Verdere uitgaven voor het openbaar Europeesch lager, Hollandsch-Chineesch en Hollandsch-Inlandsch onderwijs .....	384 000
	<i>Onderafdeeling 534.</i> Bezoldigingen en toelagen van leerkrachten bij het openbaar middelbaar of Europeesch lager onderwijs gesteld ter beschikking van derden .....	63 600
	<i>Onderafdeeling 535.</i> Huishoudleergang verbonden aan de openbare Europeesche lagere meisjesschool te Jogjakarta .....	13 100
	<i>Onderafdeeling 536.</i> Bijdragen voor bijzondere Europeesche lagere, Hol-	

	landsch-Chineesche en Hollandsch-Inlandse scholen .....	4 018 000
	<i>Onderafdeeling</i> 537. Proefneming met schakelscholen tot voorbereiding van leerlingen afkomstig van de Inlandse 2de klas-school voor het mulo.	102 000
	<i>Onderafdeeling</i> 538. Openbaar fröbelonderwijs .....	41 000
	<i>Onderafdeeling</i> 539. Bijzonder fröbelonderwijs .....	166 000
	<i>Onderafdeeling</i> 540. Voorloopige bezoldigingen, gratificaties en bijzondere toelagen van onderwijzend personeel uit Nederland gezonden ten dienste van het openbaar onderwijs ...	50 000
	<i>Onderafdeeling</i> 541. Personeel van de inspectie van het Inlandsch onderwijs .....	937 000
	<i>Onderafdeeling</i> 542. Verdere uitgaven voor de inspectie van het Inlandsch onderwijs .....	11 650
	<i>Onderafdeeling</i> 543. Personeel van de rechtsschool te Weltevreden .....	73 270
	<i>Onderafdeeling</i> 544. Verdere uitgaven voor de rechtsschool te Weltevreden .....	36 400
	<i>Onderafdeeling</i> 545. Personeel van het openbaar voortgezet- en vakonderwijs voor Inlanders .....	1 237 700
	<i>Onderafdeeling</i> 546. Verdere uitgaven voor het openbaar voortgezet- en vakonderwijs voor Inlanders .....	742 400
	<i>Onderafdeeling</i> 547. Bijdragen voor bijzondere opleidingsinrichtingen voor Inlandse leerkrachten .....	530 000
	<i>Onderafdeeling</i> 548. Personeel van het openbaar ambachtsonderwijs voor Inlanders .....	250 360
	<i>Onderafdeeling</i> 549. Verdere uitgaven voor het openbaar ambachtsonderwijs voor Inlanders .....	88 500
	<i>Onderafdeeling</i> 549A. Oprichting van drie openbare leergangen in bankwerken en smeden voor Inlanders .....	36 660
	<i>Onderafdeeling</i> 550. Bijdragen voor bijzondere ambachts- en nijverheidsscholen voor Inlanders .....	35 000
	<i>Onderafdeeling</i> 551. Personeel van het openbaar Inlandsch lager onderwijs .....	5 650 000
	<i>Onderafdeeling</i> 552. Verdere uitgaven voor het openbaar Inlandsch lager onderwijs voor zoover niet elders uitgetrokken .....	120 000
	<i>Onderafdeeling</i> 553. Leermiddelen en school- en lokaalbehoefte ten behoeve van het openbaar Inlandsch lager onderwijs en het Inlandsch volksonderwijs .....	400 000
	<i>Onderafdeeling</i> 554. Personeel van het kantoor van den adviseur voor het Inlandsch volksonderwijs .....	32 700
	<i>Onderafdeeling</i> 555. Verdere uitgaven voor het kantoor van den adviseur voor het Inlandsch volksonderwijs.	1 000
	<i>Onderafdeeling</i> 556. Uitgaven voor het Inlandsch volksonderwijs voor zoover niet elders uitgetrokken .....	3 530 000
	<i>Onderafdeeling</i> 557. Uitgaven voor het volksonderwijs in het gouvernement Atjeh en Onderhoorigheden .....	248 000

000 2173	<i>Onderafdeeling 558.</i> Bijdragen voor bijzondere inrichtingen van Inlandsch lager onderwijs .....	1 700 000
000 2174	<i>Onderafdeeling 559.</i> Bijdragen voor bijzondere huishoudleergangen in het gewest Préanger Regentschappen verbonden aan inrichtingen van openbaar of bijzonder Inlandsch lager onderwijs bedoeld bij Staatsblad 1918 No. 715 ...	1 000
000 2175	<i>Onderafdeeling 560.</i> Depôt van boeken en leermiddelen, vervaardiging en verspreiding van gedrukten ten behoeve van het Inlandsch onderwijs .....	99 000
000 2176	<i>Onderafdeeling 561.</i> Voorschotten aan het Rijnsche zendinggenootschap ten behoeve van de voortzetting van zijn arbeid .....	240 000
000 2177	<i>Onderafdeeling 562.</i> Bijdragen voor het Rijnsche zendinggenootschap voor zijn arbeid in het belang van de ontwikkeling der inheemsche bevolking van de Mentawai-eilanden en van het eiland Enggano .....	10 500
000 2178	<i>Onderafdeeling 563.</i> Bijdrage voor de Groep Nederlandsch-Indië van het Algemeen Nederlandsch Verbond .....	2 000
000 2179	<i>Onderafdeeling 564.</i> Bijdrage voor de vereeniging „Het Java-Instituut” voor haar arbeid in het belang van de ontwikkeling van de inheemsche cultuur van Java, Madoera en Bali .....	5 000
000 2180	<i>Onderafdeeling 565.</i> Personeel voor de volksboekerijen .....	199 620
000 2181	<i>Onderafdeeling 566.</i> Verdere uitgaven voor de volksboekerijen .....	234 500
000 2182	<i>Onderafdeeling 567.</i> Bevordering van de lichamelijke opvoeding van de jeugd .....	21 700
000 2183	<i>Onderafdeeling 568.</i> Bevordering van handenarbeid bij het onderwijs ...	9 300
000 2184	<i>Onderafdeeling 569.</i> Toezicht op de opvoeding van Inlandsche jongelieden.	11 700
000 2185	<i>Onderafdeeling 570.</i> Bijdragen voor particuliere internaten ten behoeve van studeerende jongelieden, die inrichtingen van verdergaand onderwijs bezoeken .....	10 000
000 2186	<i>Onderafdeeling 571.</i> Personeelsuitgaven voor kunsten en wetenschappen, uitgezonderd natuurwetenschappen ...	136 850
000 2187	<i>Onderafdeeling 572.</i> Verdere uitgaven voor kunsten en wetenschappen, uitgezonderd natuurwetenschappen ...	137 440
000 2188	<i>Onderafdeeling 573.</i> Kosten van examens voor zoover niet elders omschreven .....	70 000
000 2189	<i>Onderafdeeling 574.</i> Personeel van den eeredienst .....	926 275
000 2190	<i>Onderafdeeling 575.</i> Verdere uitgaven voor den eeredienst .....	125 000
000 2191	<i>Onderafdeeling 576.</i> Algemeene duurtetoelag voor Landsdienaren en andere personen behorende tot het departement van onderwijs en eeredienst .....	Memorie.
000 2192	<i>Onderafdeeling 577.</i> Verrekening van binnenlandsche diensttelegrammen.	100 000
000 2193	<i>Onderafdeeling 578.</i> Verrekening van de door de Landsdrukkerij geleverde periodieken en gedrukten en in de Javasche Courant geplaatste advertentien voor zoover deze uitgaven niet elders zijn onder te brengen .....	500



<i>Onderafdeeling</i> 579. Verrekening van de kosten der door den topografischen dienst verrichte werkzaamheden .....	71 280
<i>Onderafdeeling</i> 580. Verrekening met het departement der burgerlijke openbare werken wegens uitgaven voor onderhoud en herstelling van gebouwen.	471 300
<i>Onderafdeeling</i> 581. Verrekening met het departement der burgerlijke openbare werken wegens uitgaven voor vernieuwingen van gebouwen en nieuwe werken .....	1 135 000
<i>Onderafdeeling</i> 582. Verrekening met het departement der burgerlijke openbare werken wegens uitgaven voor huishuurvergoeding .....	122 000
<i>Onderafdeeling</i> 583. Verrekening met het departement der burgerlijke openbare werken wegens uitgaven voor grond- en lokaalhuur .....	192 850
<i>Onderafdeeling</i> 584. Personeel van de openbare inrichtingen tot opleiding van medisch personeel .....	507 060
<i>Onderafdeeling</i> 585. Verdere uitgaven voor de openbare inrichtingen tot opleiding van medisch personeel ...	428 410
<i>Onderafdeeling</i> 586. Personeel van het hoofdkantoor en de kantoren der inspecteurs van den burgerlijken geneeskundigen dienst te Weltevreden, Semarang en Palèmbang .....	254 580
<i>Onderafdeeling</i> 587. Verdere uitgaven voor het hoofdkantoor en de kantoren der inspecteurs van den burgerlijken geneeskundigen dienst te Weltevreden, Semarang, Soerabaja en Palèmbang .....	16 900
<i>Onderafdeeling</i> 587A. Overbrenging van de afdeeling voor assaineeringswerken van het departement der burgerlijke openbare werken naar het hoofdkantoor van den burgerlijken geneeskundigen dienst .....	5 800
<i>Onderafdeeling</i> 588. Personeel van den burgerlijken geneeskundigen dienst in het algemeen voor zoover niet elders omschreven .....	3 163 540
<i>Onderafdeeling</i> 589. Verdere uitgaven voor den burgerlijken geneeskundigen dienst in het algemeen voor zoover niet elders omschreven .....	2 017 350
<i>Onderafdeeling</i> 590. Verrekening ten bate van het departement van Oorlog van verpleeg- en begrafeniskosten.	286 400
<i>Onderafdeeling</i> 591. Verrekening ten bate van het departement van Justitie van den arbeid verricht door veroordeelden ten behoeve van den burgerlijken geneeskundigen dienst in het algemeen .....	52 000
<i>Onderafdeeling</i> 592. Maatregelen ter voorkoming en bestrijding van besmettelijke ziekten voor zoover niet elders uitgetrokken .....	621 040
<i>Onderafdeeling</i> 593. Maatregelen ter bestrijding van volksziekten .....	630 000
<i>Onderafdeeling</i> 594. Personeel van de gouvernements-centrale burgerlijke en andere burgerlijke ziekeninrichtingen, krankzinnigengestichten en andere geneeskundige instellingen .....	1 209 430



71 280	Onderafdeeling 595. Verdere uitgaven voor de gouvernements-centrale burgerlijke en andere ziekeninrichtingen, krankzinnigengestichten en andere geneeskundige instellingen .....	2 855 600
171 300	Onderafdeeling 596. Bacteriologisch onderzoek van drinkwater te Makassar.	3 600
1 132 000	Onderafdeeling 597. Ondersteuning van bijzondere ziekenzorg voor zoover niet elders uitgetrokken .....	1 667 000
600 221	Onderafdeeling 598. Voorschotten ten behoeve van particuliere en lokale ziekeninrichtingen .....	Memorie.
1 132 000	Onderafdeeling 599. Personeel ter bestrijding en voorkoming van de pest.	879 000
1 132 000	Onderafdeeling 599A. Verdere uitgaven ter bestrijding en voorkoming van de pest .....	176 200
1 132 000	Onderafdeeling 599B. Voorschotten voor de woningverbetering in verband met de pestbestrijding .....	1 008 000
507 080	Onderafdeeling 599C. Voorschotten op bezoldiging of andere inkomsten ...	1 000 000
428 410	Onderafdeeling 599D. Vereveningen betreffende afgesloten diensten (onvoorzien uitgaven) .....	1 000
504 280	Onderafdeeling 599E. Andere onvoorzien uitgaven .....	75 000
<b>AFDEELING VI.</b>		
<b>Departement van Landbouw, Nijverheid en Handel.</b>		
16 900	Onderafdeeling 601. Personeel van het departement .....	400 317
2 800	Onderafdeeling 602. Verdere uitgaven van het departement .....	69 540
3 172 240	Onderafdeeling 603. Verrekening van dienstelegrammen .....	20 000
2 017 250	Onderafdeeling 604. Verrekening van de kosten der door den topografischen dienst verrichte werkzaamheden.	11 137
2 017 250	Onderafdeeling 605. Verrekening ten bate van ziekeninrichtingen van verpleeg- en begrafenis-kosten .....	5 000
2 017 250	Onderafdeeling 606. Verrekening met het departement der Burgerlijke Openbare Werken, wegens uitgaven voor onderhoud en herstelling van gebouwen, alsmede voor vernieuwing en nieuwe werken .....	45 370
2 017 250	Onderafdeeling 607. Verrekening met het departement der Burgerlijke Openbare Werken wegens uitgaven voor huishuurvergoeding en lokaalhuur, alsmede voor grondhuur en verhuur van gebouwen .....	43 620
2 017 250	Onderafdeeling 608. Vergoeding voor het gebruik van landswoningen door landsdienaren, die krachtens bestaande regelingen in het genot zijn van het recht op vrije woning .....	4 000
2 017 250	Onderafdeeling 607. Vergoeding voor het gebruik van landswoningen door onderwijzers bij het openbaar Europeesch lager onderwijs, werkzaam bij tot het departement van Landbouw Nijverheid en Handel behorende onderwijsinrichtingen, voor zoover hun voor dat gebruik meer in rekening moet worden gebracht dan f 50 's maands.	2 040
2 017 250	Onderafdeeling 610. Uitgaven van	

58 602 015

persoonlijken aard voor de natuurwetenschappelijke zaken .....	165 613
<i>Onderafdeeling</i> 611. Verdere uitgaven voor de natuurwetenschappelijke zaken .....	62 980
<i>Onderafdeeling</i> 612. Uitgaven van persoonlijken aard voor het instituut voor plantenziekten .....	66 973
<i>Onderafdeeling</i> 613. Verdere uitgaven voor het instituut voor plantenziekten .....	14 560
<i>Onderafdeeling</i> 614. Uitgaven van persoonlijken aard voor het algemeen proefstation voor den landbouw .....	136 558
<i>Onderafdeeling</i> 615. Verdere uitgaven voor het algemeen proefstation voor den landbouw .....	44 638
<i>Onderafdeeling</i> 616. Uitgaven van persoonlijken aard voor de afdeeling voor landbouweconomie .....	14 180
<i>Onderafdeeling</i> 617. Verdere uitgaven voor de afdeeling voor landbouweconomie .....	2 500
<i>Onderafdeeling</i> 618. Uitgaven van persoonlijken aard voor het veeartsenijkundig laboratorium .....	52 270
<i>Onderafdeeling</i> 619. Verdere uitgaven voor het veeartsenijkundig laboratorium .....	30 500
<i>Onderafdeeling</i> 620. Uitgaven van persoonlijken aard voor de Nederlandsch-Indische veeartsenschool .....	52 220
<i>Onderafdeeling</i> 621. Verdere uitgaven voor de Nederlandsch-Indische veeartsenschool .....	47 655
<i>Onderafdeeling</i> 622. Uitgaven van persoonlijken aard voor de afdeeling landbouw .....	537 720
<i>Onderafdeeling</i> 623. Verdere uitgaven voor de afdeeling landbouw .....	271 233
<i>Onderafdeeling</i> 624. Garantie ten behoeve van de „Cultuurhulpbank voor Nederlandsch-Indië” .....	Memorie.
<i>Onderafdeeling</i> 625. Uitgaven van persoonlijken aard voor de maatregelen op landbouwkundig gebied ter verbetering van den toestand in de Tjiheavlake (afdeeling Tjiandjoer, gewest préanger Regentschappen) .....	8 400
<i>Onderafdeeling</i> 626. Verdere uitgaven voor de maatregelen op landbouwkundig gebied ter verbetering van den toestand in de Tjiheavlake (afdeeling Tjiandjoer, gewest Préanger Regentschappen) .....	35 500
<i>Onderafdeeling</i> 627. Uitgaven van persoonlijken aard voor de opleiding voor land-, tuin- en boschbouw .....	185 210
<i>Onderafdeeling</i> 628. Verdere uitgaven voor de opleiding voor land-, tuin- en boschbouw .....	66 050
<i>Onderafdeeling</i> 629. 's Lands kina-onderneming .....	280 750
<i>Onderafdeeling</i> 630. Bezoldigingen van het personeel voor het aan 's Lands kina-onderneming verbonden kina-proefstation .....	19 850
<i>Onderafdeeling</i> 631. Tegemoetkoming wegens duurte van levensmiddelen aan het personeel voor het aan 's Lands kina-onderneming verbonden kina-proefstation .....	Memorie.

632 601	Onderafdeeling 632. Verdere uitgaven voor het aan 's Lands kina-onderneming verbonden kina-proefstation ...	10 640
632 602	Onderafdeeling 633. 's Lands caoutchoucbedrijf .....	2 984 588
632 603	Onderafdeeling 634. Uitgaven van persoonlijke aard voor het boschwezen .....	3 522 272
632 604	Onderafdeeling 635. Tegemoetkoming wegens duurte van levensmiddelen aan het personeel van het boschwezen.	Memorie.
632 605	Onderafdeeling 636. Verdere uitgaven voor het boschwezen .....	6 578 261
632 606	Onderafdeeling 637. Visscherij ...	3 350
632 607	Onderafdeeling 638. Uitgaven van persoonlijke aard voor den burgerlijken veeartsenijkundigen dienst ...	689 484
632 608	Onderafdeeling 639. Verdere uitgaven voor den burgerlijken veeartsenijkundigen dienst .....	522 138
632 609	Onderafdeeling 640. Uitgaven van persoonlijke aard voor de afdeeling nijverheid .....	122 350
632 610	Onderafdeeling 641. Verdere uitgaven voor de afdeeling nijverheid .....	58 850
632 611	Onderafdeeling 642. Ondersteuning van nijverheidsondernemingen .....	712 500
632 612	Onderafdeeling 643. Bijdrage aan de vereeniging „Nederlandsch-Indische Jaarbeurs” .....	6 000
632 613	Onderafdeeling 644. Uitgaven van persoonlijke aard voor handel .....	162 374
632 614	Onderafdeeling 645. Verdere uitgaven voor handel .....	101 550
632 615	Onderafdeeling 646. Uitgaven van persoonlijke aard voor den Indischen Centralen Aanschaffingsdienst .....	164 700
632 616	Onderafdeeling 647. Verdere uitgaven voor den Indischen Centralen Aanschaffingsdienst .....	21 000
632 617	Onderafdeeling 648. Tegemoetkoming wegens duurte van levensmiddelen voor zoover niet elders uitgetrokken ...	Memorie.
632 618	Onderafdeeling 649. Voorschotten op bezoldiging of andere inkomsten ...	350 000
632 619	Onderafdeeling 650. Vereveningen betreffende afgesloten diensten (onvoorzienne uitgaven) .....	1 000
632 620	Onderafdeeling 651. Andere onvoorzienne uitgaven .....	100 000

18 807 441

AFDEELING VII.

Departement van Burgerlijke Openbare Werken.

701 001	Onderafdeeling 701. Personeel van het departement .....	f 267 510
701 002	Onderafdeeling 702. Verdere uitgaven van het departement .....	32 000
701 003	Onderafdeeling 703. Personeel van den waterstaat en de burgerlijke openbare werken met uitzondering van het personeel bedoeld bij onderafdeeling 717 .....	5 965 175
701 004	Onderafdeeling 704. Kosten van het examen voor architect .....	1 500
701 005	Onderafdeeling 705. Toelagen voor het bezit van het getuigschrift van architect .....	11 400
701 006	Onderafdeeling 706. Gebouwen voor den burgerlijken dienst, voor zoover niet afzonderlijk uitgetrokken .....	4 004 200

	<i>Onderafdeeling 707.</i> Gebouwen en werken ten behoeve van den post-, telegraaf- en telefoondienst .....	451 050
	<i>Onderafdeeling 708.</i> Gebouwen en werken ten behoeve van den dienst van het zout .....	106 700
	<i>Onderafdeeling 709.</i> Gebouwen en andere werken ten behoeve van de Landsdrukkerij .....	4 850
	<i>Onderafdeeling 710.</i> Gebouwen en andere werken behorende tot het departement der marine .....	961 500
	<i>Onderafdeeling 711.</i> Bruggen, wegen en daarmee verband houdende waterstaatswerken .....	5 297 000
	<i>Onderafdeeling 712.</i> Werken in het belang van Inlandsche Zelfbesturen ...	1 088 800
	<i>Onderafdeeling 713.</i> Bevloeiings-, afwaterings- en waterkeeringswerken ...	9 392 000
	<i>Onderafdeeling 714.</i> Werken in het belang der volksgezondheid .....	1 359 100
	<i>Onderafdeeling 715.</i> Aankoop, herstelling, onderhoud en vervoer van grondstoffen voor den algemeenen voorraad en daarmee in verband staande uitgaven, vervoerkosten van grondstoffen voor de uitvoering van bouwwerken en kosten van opruiming van onbruikbaar geworden en overtollige gebouwen en grondstoffen .....	917 500
	<i>Onderafdeeling 716.</i> Verdere uitgaven van den dienst van den waterstaat en de burgerlijke openbare werken, met uitzondering van die bedoeld bij onderafdeeling 718 .....	340 500
	<i>Onderafdeeling 716A.</i> Kosten van aanschaffing en exploitatie van dienstautomobielen .....	32 600
	<i>Onderafdeeling 717.</i> Personeel bij het centraal waterschapskantoor voor de Vorstenlanden ten behoeve van de instelling van publiekrechtelijke waterschappen aldaar .....	210 000
	<i>Onderafdeeling 718.</i> Verdere uitgaven van het centraal waterschapskantoor voor de Vorstenlanden ten behoeve van de instelling van publiekrechtelijke waterschappen aldaar .....	12 000
	<i>Onderafdeeling 718A.</i> Kosten van het Hoofdbureau van het havenwezen.	185 000
	<i>Onderafdeeling 719.</i> Gewone (bedrijfs-) uitgaven ten behoeve van het bedrijf der havens in Nederlandsch-Indië .....	6 966 138
	<i>Onderafdeeling 720.</i> Buitengewone (kapitaals-) uitgaven ten behoeve van het bedrijf der havens in Nederlandsch-Indië .....	4 945 000
	<i>Onderafdeeling 721.</i> Kosten in zijdelingsch verband staande met het havenbedrijf .....	257 000
	<i>Onderafdeeling 721A.</i> Werken voor niet in bedrijf genomen kleine havens.	479 650
	<i>Onderafdeeling 722.</i> Gebouwen van den dienst der In- en Uitvoerrechten en Accijnzen met uitzondering van woningen .....	30 350
	<i>Onderafdeeling 723.</i> Baggerdienst .	2 657 335
	<i>Onderafdeeling 724.</i> Huishuurvergoeding en lokaalhuur, alsmede uitgaven voor grondhuur en verhuur van gebouwen .....	2 502 120



<i>Onderafdeeling</i> 725. Uitgaven voor de instandhouding van herbergen .....	4 800
<i>Onderafdeeling</i> 726. Bezoldigingen en toelagen van het personeel van het stoomwezen alsmede schrijffloonen ....	140 837
<i>Onderafdeeling</i> 727. Verdere uitgaven voor het stoomwezen .....	7 310
<i>Onderafdeeling</i> 727A. Personeel der laboratoria voor materiaalonderzoek ...	67 170
<i>Onderafdeeling</i> 727B. Verdere uitgaven der laboratoria voor materiaalonderzoek .....	15 300
<i>Onderafdeeling</i> 728. Personeel bij 's Lands burgerlijke pakhuizen .....	75 468
<i>Onderafdeeling</i> 729. Verdere uitgaven voor 's Lands burgerlijke pakhuizen .....	191 290
<i>Onderafdeeling</i> 729A. Verrekening ten bate van ziekeninrichtingen van verpleeg- en begrafenis-kosten .....	10 000
<i>Onderafdeeling</i> 730. Verrekening met het departement van oorlog van de wedden van een onderpakhuismeester bij elk der pakhuizen te Batavia, Semarang en Soerabaja .....	Memorie.
<i>Onderafdeeling</i> 731. Vergoeding aan het departement van oorlog voor werkzaamheden te verrichten door de topografische inrichting .....	28 957
<i>Onderafdeeling</i> 732. Verrekening van diensttelegrammen .....	50 000
<i>Onderafdeeling</i> 733. Tegemoetkoming wegens duurte van levensmiddelen van het personeel behoorende tot het departement der burgerlijke openbare werken met uitzondering van het personeel bedoeld bij de onderafdeelingen 719 en 723 .....	Memorie.
<i>Onderafdeeling</i> 734. Voorschotten op bezoldiging of andere inkomsten ...	250 000
<i>Onderafdeeling</i> 734A. Vereveningen betreffende afgesloten diensten (onvoorzienne uitgaven) .....	1 000
<i>Onderafdeeling</i> 735. Andere onvoorzienne uitgaven .....	100 000

49 520 110

## AFDEELING VIII.

## Departement van Gouvernementsbedrijven.

<i>Onderafdeeling</i> 801. Personeel van het departement .....	f 381 565
<i>Onderafdeeling</i> 802. Verdere uitgaven van het departement .....	34 500
<i>Onderafdeeling</i> 803. Toelage voor den Secretaris van den verzoeningsraad voor de spoor- en tramwegen op Java en Madoera, kantoorbehoeften en onkosten .....	1 500
<i>Onderafdeeling</i> 804. Vergoeding aan het departement van oorlog voor werkzaamheden te verrichten door den topografischen dienst .....	22 275
<i>Onderafdeeling</i> 805. Personeel van de postspaarbank .....	162 800
<i>Onderafdeeling</i> 806. Verdere uitgaven van de postspaarbank .....	33 750
<i>Onderafdeeling</i> 807. Dienst voor waterkracht en electriciteit .....	1 932 585
<i>Onderafdeeling</i> 808. Personeel van den dienst van het toezicht op de spoor- en tramwegen .....	118 800

<i>Onderafdeeling</i> 809. Verdere uitgaven van den dienst van het toezicht op de spoor- en tramwegen .....	6 500
<i>Onderafdeeling</i> 810. Opiumbereiding. ding .....	3 500 700
<i>Onderafdeeling</i> 811. Landsdrukkerij.	3 500 700
<i>Onderafdeeling</i> 812. Dienst van den Mijnbouw .....	1 201 830
<i>Onderafdeeling</i> 812A. Deelname door het Land in nieuwe bedrijven, ten doel hebbende de exploitatie van de natuurlijke hulpbronnen van Nederlandsch-Indië .....	36 228 410
<i>Onderafdeeling</i> 813. Voorbereidende maatregelen verband houdende met de mogelijke ontginning en verwerking van ijzerertsen .....	1 000 000
<i>Onderafdeeling</i> 814. Zout .....	Memorie.
<i>Onderafdeeling</i> 815. Post-, telegraaf- en telefoondienst .....	8 519 775
<i>Onderafdeeling</i> 816. Staatsspoor- en tramwegen, alsmede automobiëldiensten .....	20 868 755
<i>Onderafdeeling</i> 817. Waarborg van een crediet-overeenkomst tusschen de Uniebank voor Nederland en Koloniën en de Coöperatieve Vereeniging „Verbruikcoöperatie van S.S.personeel der Oosterlijnen” gesloten 29 Juli 1918 .	64 065 900
<i>Onderafdeeling</i> 818. Toekenning van toelagen wegens duurte en wegens dienstbelang aan eenige groepen van landsdienaren in de gewesten buiten Java en Madoera .....	Memorie.
<i>Onderafdeeling</i> 819. Aankoop van grond ten behoeve van de totstandkoming van eene vrijliggende spoorverbinding met een spoorwijdte van 1.067 M. van Solo naar Jogjakarta .....	Memorie.
<i>Onderafdeeling</i> 819A. Verrekening met het Departement der B. O. W. voor huur en huurkoop van kantoorgebouwen voor zoover niet begrepen onder de uitgaven der diensten en bedrijven met commercieele boekhouding (Departement en Toezicht op de spoor- en tramwegen) .....	105 950
<i>Onderafdeeling</i> 820. Verrekening ten bate van ziekeninrichtingen van verpleeg- en begrafenis-kosten .....	35 000
<i>Onderafdeeling</i> 821. Voorschotten op bezoldiging of andere inkomsten ...	1 500 000
<i>Onderafdeeling</i> 822. Vereveningen betreffende afgesloten diensten (onvoorzien uitgaven) .....	1 000
<i>Onderafdeeling</i> 823. Andere onvoorzien uitgaven .....	100 000

139 821 595

AFDEELING IX.

Departement van Oorlog.

<i>Onderafdeeling</i> 901. Bezoldigingen, toelagen, loonen, daggelden en andere uitgaven van persoonlijken aard, alsmede belooningen voor buitengewone werkzaamheden van het departement van oorlog .....	f 1 160 711
<i>Onderafdeeling</i> 902. Verdere uitgaven van het departement van oorlog.	22 090
<i>Onderafdeeling</i> 903. Bezoldigingen, toelagen, daggelden en andere uitgaven van persoonlijken aard, alsmede be-	

	looningen voor buitengewone werkzaamheden van den topografischen dienst .	898 465
000 000 0	<i>Onderafdeeling</i> 904. Verdere uitgaven voor den topografischen dienst .	353 720
000 000 0	<i>Onderafdeeling</i> 905. Uitgaven ten behoeve van het reproductiebedrijf van den topografischen dienst .....	441 902
000 000 0	<i>Onderafdeeling</i> 906. Kosten van werkzaamheden, verrichte diensten en leverantiën door het reproductiebedrijf van den topografischen dienst ten behoeve van het leger, niet vallende onder andere begrootingsposten .....	282 749
000 000 0	<i>Onderafdeeling</i> 907. Bezoldigingen, soldijen, toelagen, loonen, werkgelden en andere uitgaven van persoonlijken aard, alsmede belooningen voor buitengewone werkzaamheden van het personeel der intendance .....	445 103
000 000 0	<i>Onderafdeeling</i> 908. Verdere uitgaven voor de intendance .....	10
000 000 0	<i>Onderafdeeling</i> 909. Bezoldigingen en andere uitgaven van persoonlijken aard, alsmede belooningen voor buitengewone werkzaamheden van het personeel der militaire administratie .....	707 436
000 000 0	<i>Onderafdeeling</i> 910. Verdere uitgaven voor de militaire administratie .	20
000 000 0	<i>Onderafdeeling</i> 911. Bezoldigingen van de commiezen en de burgerlijke schrijvers op de kantoren van het leger, zoomede bezoldigingen, soldijen en andere uitgaven van persoonlijken aard van het militair schrijverspersoneel en de stafschrijvers, alsmede belooningen voor buitengewone werkzaamheden .....	1 135 820
000 000 0	<i>Onderafdeeling</i> 912. Verdere uitgaven voor het militair schrijverspersoneel en de stafschrijvers .....	40
000 000 0	<i>Onderafdeeling</i> 913. Bezoldigingen, soldijen, loonen en andere uitgaven van persoonlijken aard, alsmede belooningen voor buitengewone werkzaamheden van den trein .....	211 390
000 000 0	<i>Onderafdeeling</i> 914. Verdere uitgaven voor den trein .....	21 989
000 000 0	<i>Onderafdeeling</i> 915. Bezoldigingen, toelagen en andere uitgaven van persoonlijken aard ten behoeve van den gewestelijken dienst van den generelen staf .....	48 180
000 000 0	<i>Onderafdeeling</i> 916. Bezoldigingen, toelagen en andere uitgaven van persoonlijken aard, alsmede belooningen voor buitengewone werkzaamheden van de gewestelijke staven .....	146 400
000 000 0	<i>Onderafdeeling</i> 917. Bezoldigingen en andere uitgaven van persoonlijken aard, alsmede belooningen voor buitengewone werkzaamheden van de plaatselijke staven .....	92 460
000 000 0	<i>Onderafdeeling</i> 918. Bezoldigingen, soldijen, toelagen, loonen, werkgelden en andere uitgaven van persoonlijken aard, alsmede belooningen voor buitengewone werkzaamheden van het wapen der infanterie .....	13 433 663
000 000 0	<i>Onderafdeeling</i> 919. Verdere uitgaven voor het wapen der infanterie ...	74 420
000 000 0	<i>Onderafdeeling</i> 920. Bezoldigingen, soldijen, toelagen, loonen en andere	



	uitgaven van persoonlijken aard, alsmede belooningen voor buitengewone werkzaamheden van het wapen der cavalerie .....	607 592
	<i>Onderafdeeling</i> 921. Verdere uitgaven voor het wapen der cavalerie ...	25 615
	<i>Onderafdeeling</i> 922. Bezoldigingen, soldijen, toelagen, loonen, werkgelden en andere uitgaven van persoonlijken aard, alsmede belooningen voor buitengewone werkzaamheden van het wapen der artillerie .....	2 861 406
	<i>Onderafdeeling</i> 923. Verdere uitgaven voor het wapen der artillerie ...	38 005
	<i>Onderafdeeling</i> 924. Uitgaven ten behoeve van den artillerie-construetiewinkel .....	758 040
	<i>Onderafdeeling</i> 925. Kosten van werkzaamheden, verrichte diensten en leverantiën door den artillerie-construetiewinkel ten behoeve van het leger, niet vallende onder andere begrootingsposten, en loonen van opgeleide artilleriewerklieden .....	729 190
	<i>Onderafdeeling</i> 926. Uitgaven van persoonlijken aard voor de afzonderlijke Inlandsche korpsen .....	659 911
	<i>Onderafdeeling</i> 927. Verdere uitgaven voor de Inlandsche korpsen .....	243 265
	<i>Onderafdeeling</i> 928. Bezoldigingen, soldijen, loonen en andere uitgaven van persoonlijken aard van het remonte-depôt in de Préanger Regentschappen .....	50 977
	<i>Onderafdeeling</i> 929. Verdere uitgaven voor de remonte .....	182 523
	<i>Onderafdeeling</i> 930. Bezoldigingen, soldijen, toelagen, loonen, werkgelden en andere uitgaven van persoonlijken aard, alsmede belooningen voor buitengewone werkzaamheden voor het wapen der genie .....	1 195 919
	<i>Onderafdeeling</i> 931. Verdere uitgaven voor het wapen der genie .....	752
	<i>Onderafdeeling</i> 932. Geniewerken .	2 764 000
	<i>Onderafdeeling</i> 933. Huis-, kantoor- en magazijnhuur en inhuur van gebouwen .....	250 000
	<i>Onderafdeeling</i> 934. Bezoldigingen, soldijen, toelagen, loonen, daggelden en andere uitgaven van persoonlijken aard, alsmede belooningen voor buitengewone werkzaamheden van den geneeskundigen dienst en den hospitaaldienst ...	3 055 796
	<i>Onderafdeeling</i> 935. Verdere uitgaven voor den geneeskundigen dienst en den hospitaaldienst .....	61 984
	<i>Onderafdeeling</i> 936. Bezoldigingen, soldijen, loonen en andere uitgaven van persoonlijken aard, alsmede belooningen voor buitengewone werkzaamheden van den militairen diergeneeskundigen dienst .....	77 000
	<i>Onderafdeeling</i> 937. Bezoldigingen, soldijen, loonen en andere uitgaven van persoonlijken aard voor de militaire gevangenen en krijgsraden, zoomede wegens gevangenen in voorloopige opsluiting .....	70 900
	<i>Onderafdeeling</i> 938. Verdere uitgaven voor de militaire gevangenen en krijgsraden, zoomede wegens gevangenen in voorloopige opsluiting .....	13 276



303 700	<i>Onderafdeeling 939.</i> Bezoldigingen, soldijen, toelagen, loonen en andere uitgaven van persoonlijken aard voor bijzondere inrichtingen .....	172 657
303 701	<i>Onderafdeeling 940.</i> Verdere uitgaven voor bijzondere inrichtingen ...	22 201
303 702	<i>Onderafdeeling 941.</i> Bezoldigingen en andere uitgaven van persoonlijken aard, alsmede belooningen voor buitengewone werkzaamheden van den gewestelijken dienst van het dienstplicht- en reservepersoneel .....	105 240
303 703	<i>Onderafdeeling 942.</i> Bezoldigingen en andere uitgaven van persoonlijken aard, alsmede belooningen voor buitengewone werkzaamheden van het personeel der sporteursussen .....	32 000
303 704	<i>Onderafdeeling 943.</i> Verdere uitgaven voor de sporteursussen en voor de beoefening van de sport .....	33 000
303 705	<i>Onderafdeeling 944.</i> Bezoldigingen, soldijen, toelagen, loonen en andere uitgaven van persoonlijken aard, alsmede belooningen voor buitengewone werkzaamheden voor de luchtvaartafdeeling.	861 749
303 706	<i>Onderafdeeling 945.</i> Verdere uitgaven voor de luchtvaartafdeeling ...	328
303 707	<i>Onderafdeeling 946.</i> Bijdragen aan vereenigingen, die zich ten doel stellen het zedelijk welzijn der militairen te bevorderen .....	26 000
303 708	<i>Onderafdeeling 947.</i> Aanbrengelden en handgelden bij dienstneming en dienstverlenging voor alle wapens en diensten van het leger .....	150 000
303 709	<i>Onderafdeeling 948.</i> Soldij verbonden aan de Militaire Willemsorde en aan het eereteken voor moed en trouw, alsmede belooningen bij de gouden, zilveren en bronzen medailles voor trouwen dienst .....	23 200
303 710	<i>Onderafdeeling 949.</i> Levensmiddelen en brandstoffen ten behoeve van alle personen voor wie van Landswege ten laste van de oorlogsbegroting in de voeding enz. wordt voorzien, voeding voor de troepenpaarden en andere dieren bij het leger in gebruik, uitgaven voor het aanhouden van officiersdienstrijpaarden en de verpleging van zieke dieren, kosten voortvloeiende uit duurdere levenswijze, uitgaven voor de verlichting voor zoover deze niet plaats vindt door middel van gas, electriciteit of gasoline onder druk en kosten met de voornoemde voorzieningen verband houdende .....	11 473 114
303 711	<i>Onderafdeeling 950.</i> Voorzieningen van materieelen aard in het algemeen en kosten hiermede verband houdende voor zoover deze niet vallen onder andere begrootingsposten .....	3 658 476
303 712	<i>Onderafdeeling 951.</i> Uitgaven voor de aanschaffing en uitzending door het departement van oorlog van goederen, drukwerken en dergelijke voor den gemeenen dienst, alsmede voor telegrammen langs internationale lijnen overgebracht en briefwisseling met het buitenland .....	6 000
303 713	<i>Onderafdeeling 952.</i> Vervoer te water en te land van personen, goederen, paarden en vee .....	3 230 027

*Onderafdeeling 953.* Bezoldigingen van officieren op non-activiteit, non-activiteitsbezoldigingen en wachtgelden van tot het departement van oorlog behorende burgerlijke landsdienaren en onderstanden ..... 121 000

*Onderafdeeling 954.* Verlofsbezoldigingen en scheepssoldij voor de reis van en naar Nederland, zoomede toelagen voor het geleiden van militaire veroordeelden en verlofsbezoldigingen bij verloven in Indië, tredende in de plaats van een buitenlandsch verlof ... 68 000

*Onderafdeeling 955.* Belooningen bij het verlaten van den dienst aan gegageerde militairen beneden den rang van officier ..... 15 000

*Onderafdeeling 956.* Voor het houden van troepenoefeningen en oefeningen met het geschut, zoomede praktische oefeningen bij het wapen der genie ..... 46 460

*Onderafdeeling 957.* Kosten van het toelatingsonderzoek voor de Koninklijke Militaire Academie en de Cadetten-school, alsmede belooningen aan leeraren van het middelbaar onderwijs voor het beoordeelen van het door de candidaten voor de Hoogere Krijgsschool geleverd schriftelijk werk in de Fransche, Duitse, Engelsche en Maleische talen. 2 000

*Onderafdeeling 958.* Uitgaven voor expeditiën, troepen te velde, excursiën, patrouilles, machtsvertoon en tijdelijke garnizoenen, die hare omschrijving niet vinden in andere posten der begrooting. 1 050 000

*Onderafdeeling 959.* Voor boven de formatie van de vastgestelde legersterkte gevoerde militairen en tijdelijke uitbreidingen van de legersamenstelling ..... 141 000

*Onderafdeeling 960.* Verrekening van door de landsdrukkerij geleverde gedrukten en boekwerken, overdrukken, enz. of voor bewezen diensten ..... 35 000

*Onderafdeeling 961.* Uitgaven voor graslanden in eigen beheer ..... 25 900

*Onderafdeeling 962.* Kosten verbonden aan den dienstplicht voor de Europeesche onderdanen ..... 310 000

*Onderafdeeling 963.* Verrekening van diensttelegrammen en uitgaven voor interlocale telefoongesprekken en voor telefoonaansluitingen ..... 82 500

*Onderafdeeling 964.* Verrekening met het departement van Justitie van de kosten van overgenomen goederen en van herstellingen en in het algemeen de kosten voor ten behoeve van het departement van Oorlog te werk gestelde gestraften, niet vallende onder de uitgaven voor expeditiën, excursiën, enz. 570 000

*Onderafdeeling 965.* Voorzieningen ten behoeve van het personeel, dat ten gevolge van een vliegongeval ongeschikt is geworden voor den dienst en van de nagelaten betrekkingen van dit personeel, indien het ten gevolge van een vliegongeval mocht zijn omgekomen ... Memorie.

*Onderafdeeling 966.* Toelagen en verdere uitgaven voor de leergangen in de Nederlandsche taal voor de daarvoor in aanmerking komende niet-Europee-

sche militairen bij de verschillende wapens van het leger en den hospitaaldienst .....	30 000
<i>Onderafdeeling</i> 967. Uitkeering aan het weduwen- en weezenfonds der Europeesche officieren van het leger in Nederlandsch-Indië .....	300 000
<i>Onderafdeeling</i> 968. Uitkeering aan het weduwen- en weezenfonds van militairen beneden den rang van officier bij de Koloniale troepen .....	595 000
<i>Onderafdeeling</i> 969. Opleidingskosten voor Japanschen tolk van militaire landsdienaren .....	Memorie.
<i>Onderafdeeling</i> 970. Toelagen aan officieren, die de studie voor tolk in de Japansche taal hebben volbracht .	3 000
<i>Onderafdeeling</i> 970A. Toekenning van eene tijdelijke toelage van een gedeelte van het ondergeschikt technisch burgerlijk personeel, behoorende onder het departement van Oorlog .....	75 000
<i>Onderafdeeling</i> 970B. Tegemoetkoming wegens duurte van levensmiddelen .....	Memorie.
<i>Onderafdeeling</i> 971. Belooningen voor de te houden zware vaardigheidsproef .....	7 500
<i>Onderafdeeling</i> 972. Steun aan gegageerde en gepensioneerde militairen beneden den officiersrang, die buiten hun schuld in moeilijke omstandigheden verkeerden .....	250 000
<i>Onderafdeeling</i> 973. Aanschaffing van leermiddelen ten behoeve van de school voor kinderen van militairen van inheemschen landaard te Malang .....	150
<i>Onderafdeeling</i> 974. Kosten van den cursus voor opieding van reserve-officieren bij overgang naar het korps beroepsofficieren van het Indisch leger.	2 075
<i>Onderafdeeling</i> 975. Kosten van opleiding van personeel ten behoeve van den topografischen dienst voor de opname van gronden ter Sumatra's Westkust .....	6 600
<i>Onderafdeeling</i> 976. Bijdrage in de kosten van radiostations .....	Memorie.
<i>Onderafdeeling</i> 977. Voorschotten op bezoldiging of op andere inkomsten.	1 000 000
<i>Onderafdeeling</i> 978. Vereveningen betreffende afgesloten diensten (onvoorzien uitgaven) .....	1 000
<i>Onderafdeeling</i> 979. Andere onvoorzien uitgaven .....	100 000
	57 803 896

## AFDEELING X.

## Departement der Marine.

## A. Militaire uitgaven.

<i>Onderafdeeling</i> 1001. Aandeel in de inkomsten van het burgerlijk personeel van het Departement voor de helft dier inkomsten, komende de andere helft ten laste van onderafdeeling 1014 f	75 650
<i>Onderafdeeling</i> 1002. Aandeel in de tegemoetkomingen wegens duurte van levensmiddelen ten behoeve van het burgerlijk personeel van het Departement voor de helft dier tegemoetkomingen, komende de andere helft ten laste van onderafdeeling 1015 .....	Memorie.

<i>Onderafdeeling</i> 1003. Aandeel in de verdere kosten van het Departement en den algemeenen dienst voor de helft dier kosten, komende de andere helft ten laste van onderafdeeling 1016 ...	47 300
<i>Onderafdeeling</i> 1004. Inkomsten van het personeel der Zeemacht — met uitzondering van dat geplaatst bij den Hydrografischen dienst en dat tewerkgesteld bij het Marine-etablisement — voor zoover de uitgaven niet ten laste van Hoofdstuk I met het Departement van Marine in Nederland worden verrekend .....	856 100
<i>Onderafdeeling</i> 1005. Bezoldigingen van het burgerlijk personeel bij de maritieme inrichtingen aan den wal ...	33 900
<i>Onderafdeeling</i> 1006. Tegemoetkomingen wegens duurte van levensmiddelen ten behoeve van het personeel der Zeemacht — uitgezonderd dat geplaatst bij den Hydrografischen dienst en dat tewerkgesteld bij het Marine-etablisement — en van het burgerlijk personeel bij de maritieme inrichtingen aan den wal .....	Memorie.
<i>Onderafdeeling</i> 1007. Schafting, geneeskundige behoeften en andere uitgaven ten behoeve van het personeel der Zeemacht, met uitzondering van dat geplaatst bij den Hydrografischen dienst en dat tewerkgesteld bij het Marine-etablisement .....	1 226 200
<i>Onderafdeeling</i> 1008. Verdere kosten van het Nederlandsch Eskader ...	542 300
<i>Onderafdeeling</i> 1009. Verdere kosten van de Indische militaire marine, met uitzondering van de Kweekschool voor Inlandsche schepelingen te Makassar en de kazernes Soerabaja-Oedjoeng, Soerabaja-Goebeng en Malang .....	3 808 955
<i>Onderafdeeling</i> 1010. Verdere kosten van de Kweekschool voor Inlandsche schepelingen te Makassar .....	84 900
<i>Onderafdeeling</i> 1011. Uitgaven behoorende tot de algemeene kosten der Zeemacht .....	1 634 300
<i>Onderafdeeling</i> 1012. Uitgaven ten behoeve van het dienstplichtpersoneel bij de Zeemacht in Nederlandsch-Indië .....	111 000
<i>Onderafdeeling</i> 1013. Uitgaven ten behoeve van het reservepersoneel van de Zeemacht in Nederlandsch-Indië ...	34 000
<b>B. Niet-militaire uitgaven.</b>	
<i>Onderafdeeling</i> 1014. Aandeel in de inkomsten van het burgerlijk personeel van het Departement voor de helft dier inkomsten, komende de andere helft ten laste van onderafdeeling 1001.	75 650
<i>Onderafdeeling</i> 1015. Aandeel in de tegemoetkomingen wegens duurte van levensmiddelen ten behoeve van het burgerlijk personeel van het Departement voor de helft dier tegemoetkomingen, komende de andere helft ten laste van onderafdeeling 1002 .....	Memorie.
<i>Onderafdeeling</i> 1016. Aandeel in de verdere kosten van het Departement en den algemeenen dienst voor de helft dier kosten, komende de andere helft ten laste van onderafdeeling 1003 ...	47 300



<i>Onderafdeeling</i> 1017. Inkomsten van het personeel bij den Hydrografischen dienst, voor zoover de uitgaven niet ten laste van Hoofdstuk I met het Departement van Marine in Nederland worden verrekend .....	208 400
<i>Onderafdeeling</i> 1018. Schafting, geneeskundige behoeften en andere uitgaven ten behoeve van het personeel aan boord der schepen van den Hydrografischen dienst .....	103 800
<i>Onderafdeeling</i> 1019. Verdere kosten van den Hydrografischen dienst .....	463 900
<i>Onderafdeeling</i> 1020. Personeel van de inspectie en het Hoofdkantoor van Scheepvaart .....	190 550
<i>Onderafdeeling</i> 1021. Tegemoetkomingen wegens duurte van levensmiddelen ten behoeve van het tot „Scheepvaart” behoorende personeel .....	Memorie.
<i>Onderafdeeling</i> 1022. Verdere kosten van het Hoofdkantoor van Scheepvaart en algemeene kosten .....	353 000
<i>Onderafdeeling</i> 1023. Werktuigkundigen en opzichters bij den dienst van Scheepvaart en werktuigkundigen der Gouvernementsmarine belast met toezicht op aanbouw en herstelling .....	112 600
<i>Onderafdeeling</i> 1024. Uitgaven ten behoeve van den Raad voor de scheepvaart .....	Memorie.
<i>Onderafdeeling</i> 1025. Personeel van de Gouvernementsmarine .....	1 086 300
<i>Onderafdeeling</i> 1026. Verdere kosten van de Gouvernementsmarine .....	2 011 000
<i>Onderafdeeling</i> 1027. Bezoldigingen en toelagen van het personeel der gewestelijke vaartuigen .....	319 100
<i>Onderafdeeling</i> 1028. Verdere kosten van de gewestelijke vaartuigen .....	1 471 120
<i>Onderafdeeling</i> 1029. Personeel van de Bebakening en Kustverlichting ...	369 000
<i>Onderafdeeling</i> 1030. Verdere kosten van de Bebakening en Kustverlichting alsmede van de verlichting van haven-terreinen en de daarop staande gebouwen .....	830 700
<i>Onderafdeeling</i> 1031. Personeel van den Haven- en Loodsdienst .....	806 000
<i>Onderafdeeling</i> 1032. Verdere kosten van den Haven- en Loodsdienst .	640 345
<i>Onderafdeeling</i> 1033. Verbetering van vaarwaters .....	120 000
<i>Onderafdeeling</i> 1034. Vergoedingen voor het doen onderhouden van geregelde scheepvaartverbindingen in den Indischen Archipel .....	525 000
<i>Onderafdeeling</i> 1035. Verrekening met het Departement van Onderwijs en Eeredienst ter zake van de keuring van reizigers op pelgrimsschepen .....	40 000
<i>Onderafdeeling</i> 1036. Personeel voor de magnetische en weerkundige waarnemingen .....	110 560
<i>Onderafdeeling</i> 1037. Tegemoetkomingen wegens duurte van levensmiddelen ten behoeve van het personeel voor de magnetische en weerkundige waarnemingen .....	Memorie.

<i>Onderafdeeling</i> 1038. Verdere kosten van de magnetische en weerkundige waarnemingen .....	48 200	
<i>Onderafdeeling</i> 1039. Bedrijfsuitgaven van het Marine-etablisement en daartoe behoorende inrichtingen met uitzondering van die der Marine-magazijnen .....	4 421 900	
<i>Onderafdeeling</i> 1040. Bedrijfsuitgaven van de Marine-magazijnen te Soerabaja .....	3 445 000	
<i>Onderafdeeling</i> 1041. Kapitaalsuitgaven ten behoeve van het Marine-etablisement en daartoe behoorende inrichtingen .....	603 000	
<i>Onderafdeeling</i> 1042. Tegemoetkomingen wegens duurte van levensmiddelen ten behoeve van het personeel bij het Marine-etablisement en daartoe behoorende inrichtingen .....	Memorie.	
<i>Onderafdeeling</i> 1043. Toelagen op de bezoldigingen van het ondergeschikt technisch burgerlijk personeel bij het Marine-etablisement en daartoe behoorende inrichtingen, in afwachting van de algeheele herziening van die bezoldigingen .....	110 000	
<i>Onderafdeeling</i> 1044. Personeel bij de steenkolenopslagplaatsen en pakhuizen met uitzondering van de Marine-magazijnen te Soerabaja .....	3 960	
<i>Onderafdeeling</i> 1045. Tegemoetkomingen wegens duurte van levensmiddelen ten behoeve van het personeel der steenkolenopslagplaatsen en pakhuizen, met uitzondering van de Marine-magazijnen te Soerabaja .....	Memorie.	
<i>Onderafdeeling</i> 1046. Verdere kosten van de steenkolenopslagplaatsen en pakhuizen, uitgezonderd de Marine-magazijnen te Soerabaja .....	848 800	
<i>Onderafdeeling</i> 1047. Voorschotten op bezoldiging of andere inkomsten .	60 000	
<i>Onderafdeeling</i> 1048. Vereveningen betreffende afgesloten diensten (onvoorzienne uitgaven) .....	1 000	
<i>Onderafdeeling</i> 1049. Andere onvoorzienne uitgaven .....	150 000	
		28 030 790
		<i>f</i> 531 32 265

Vijfhonderd een en dertig millioen driehonderd twee en dertig duizend twee honderd vijf en zestig gulden.

#### Artikel 2.

Met inachtneming van artikel 6 der Indische Comptabiliteitswet kan zoo noodig uit de sommen, bij de ondervolgende afdeelingen voor Onvoorzienne uitgaven toegeestaan, overschrijving plaats vinden op de aangegeven onderafdeelingen van het bij dit besluit voorloopig vastgestelde hoofdstuk.

*Wordt bij Nota van Wijzigingen ingelascht.*

Van de ondervolgende onderafdeelingen — behoorende tot de aangegeven afdeelingen — van het bij dit besluit voorloopig vastgestelde hoofdstuk kan worden overgeschreven op andere onderafdeelingen, waarvan het bedrag onvoldoende blijkt tot uitvoering van de in de genoemde onderafdeelingen bedoelde maatregelen.

*Wordt bij Nota van Wijzigingen ingelascht.*

**Artikel 3.**

De in den loop van het dienstjaar opkomende behoeften, welke niet in de begrooting zijn omschreven, worden, met inachtneming van artikel 9 der Indische Comptabiliteitswet, op den post voor Onvoorziene uitgaven der betrokken afdeeling aangewezen.  
Die uitgaven worden voor elke soort afzonderlijk in de rekening gebracht en omschreven.

Ter ordonmantie van den Gouverneur-Generaal  
van Nederlandsch-Indië,  
De Algemeene Secretaris,

# VOLKSRAAD

EERSTE GEWONE ZITTING 1924.

ONDERWERP 1 — STUK D.

## BEGROOTING VAN NEDERLANDSCH-INDIË VOOR HET DIENSTJAAR 1925.

### HOOFDSTUK I DER MIDDELEN.

(Middelen in Nederland).

ONTWERP VAN BESLUIT.

Overwegende, dat volgens artikel 4 der Indische Comptabiliteitswet (Indisch Staatsblad 1917 No. 521) de begrooting van Nederlandsch-Indië jaarlijks, voor elk hoofdstuk afzonderlijk, voorloopig door den Gouverneur-Generaal wordt vastgesteld;

De Raad van Nederlandsch-Indië gehoord;

Is goedgevonden en verstaan:

Overeenkomstig het gevoelen van den Volksraad te bepalen:

#### Artikel 1.

Tot goedmaking van de uitgaven, begrepen in de beide hoofdstukken der begrooting van Nederlandsch-Indië voor het dienstjaar 1925, worden voor dat jaar voorloopig aangewezen de na te noemen in **Nederland** te ontvangen **middelen**, te weten:

#### AFDEELING I.

##### Regeering en Hooge Colleges.

101. Ontvangsten met betrekking tot Regeering en Hooge Colleges.

#### AFDEELING II.

##### Departement van Justitie.

201. Ontvangsten met betrekking tot het departement van Justitie.

#### AFDEELING III.

##### Departement van Financiën.

301. Nominale waarde van de door 's Rijks Munt voor rekening van den Lande vervaardigde munten.
302. Rente van de kapitalen, in de Grootboeken der Nationale Schuld ingeschreven ten name van het „Fonds uit de zuivere winsten, verkregen uit aanmuntingen voor rekening van Nederlandsch-Indië”, alsmede van de aan dat fonds toebehoorende bewijzen van Nederlandsch-Indische schuld.
303. Uitkeering aan de geldmiddelen van Nederlandsch-Indië uit de opbrengst der Nederlandsche oorlogswinstbelasting.
304. Gagementen, pensioenen enz., welke door de invaliden in het Koninklijk Koloniaal Militair Invalidenhuis op Bronbeek aan dat gesticht worden afgestaan, en terugbetaling van bij de opneming in die inrichting genoten voorschotten.
305. Bijdrage in de kosten van het Koninklijk Koloniaal Militair Invalidenhuis op Bronbeek voor gegageerden uit Suriname en Curaçao.
306. Bijdragen voor eigen pensioen en weduwen- en weezenpensioenen van het in Nederland werkzame personeel, aan hetwelk bij Koninklijk besluit van 27 December 1922 (Nederlandsch Staatsblad No. 742) pensioenaanspraak is verleend.
307. Verkoop van kaarten en boekwerken.
308. Andere ontvangsten.



AFDEELING IIIA.

Indische schuld.

351. Ontvangsten met betrekking tot Indische schuld.

AFDEELING IV.

Departement van Binnenlandsch Bestuur.

401. Ontvangsten met betrekking tot het departement van Binnenlandsch Bestuur.

AFDEELING V.

Departement van Onderwijs en Eeredienst.

501. Ontvangsten met betrekking tot het departement van Onderwijs en Eeredienst.

AFDEELING VI.

Departement van Landbouw, Nijverheid en Handel.

601. Verkoop van kinabast.  
602. Verkoop van getah-pertja.  
603. Verkoop van coca.  
604. Andere ontvangsten.

AFDEELING VII.

Departement der Burgerlijke Openbare Werken.

701. Afstand in erfpacht aan de Naamlooze Vennootschap „Zeehaven en kolenstation Sabang” van de bezittingen op het eiland Wé (Atjèh en Onderhoorigheden), alsmede aandeel in de winst van die vennootschap.  
702. Huur, verschuldigd door de Droogdok-Maatschappij „Tandjong-Priok” ingevolge de wet van 31 Juli 1915 (Nederlandsch Staatsblad No. 354).  
703. Vergoeding voor keuring van teekeningen van voor Nederlandsch-Indië bestemde stoomketels.  
704. Andere ontvangsten.

AFDEELING VIII.

Departement van Gouvernementsbedrijven.

801. Verkoop van Bangka-tin.  
802. Aandeel in de winst van de Naamlooze Vennootschap „Geenschappelijke Mijnbouw Maatschappij Billiton”.  
803. Aandeel in de winst van den bij de Nederlandsch-Indische Spoorwegmaatschappij in bedrijf zijnden spoorweg Semarang—Vorstenlanden.  
804. Andere ontvangsten.

AFDEELING IX.

Departement van Oorlog.

901. Ontvangsten met betrekking tot het departement van oorlog in Nederlandsch-Indië:  
a. terugbetaling van reis- en kostgelden;  
b. terugbetaling van studiekosten;  
c. bijdragen voor de koloniën Suriname en Curaçao in de kosten van de Koloniale Reserve;  
d. andere ontvangsten.

AFDEELING X.

Departement der Marine.

A. Militaire ontvangsten.

1001. Ontvangsten van militairen aard.

B. Niet-militaire ontvangsten.

1002. Terugbetaling der kosten van herstelling bij het Marine-etablisement te Soerabaja van schepen behoorende tot het Nederlandsch eskader.  
1003. Terugbetaling der kosten van verstrekkingen aan naar Nederland terugkeerende schepen behoorende tot het Nederlandsch eskader.  
1004. Andere ontvangsten.

**Artikel 2.**

In het bedrag, dat aan de in Nederland en in Nederlandsch-Indië te ontvangen middelen tot goedmaking der in artikel 1 van dit besluit bedoelde uitgaven ontbreekt, wordt zoo noodig voorzien door eene geldleening op den voet van het eerste lid van artikel 18 der Indische Comptabiliteitswet.

Ter ordonnantie van den Gouverneur-Generaal  
van Nederlandsch-Indië:  
De Algemeene Secretaris,

De raming der middelen in Nederland is, voor wat elke begrotingsafdeeling in het bijzonder betreft, opgenomen als stuk 4 van den op die afdeeling betrekking hebbenden bundel begrotingsstukken.

Eene doorloopende vergelijking van alle ramingen voor 1925 met die van 1924 is opgenomen in stuk I.

Section 10

The first part of the document discusses the importance of maintaining accurate records of all transactions. It emphasizes that every entry must be supported by a valid receipt or invoice to ensure the integrity of the financial data.

The second part of the document outlines the specific procedures for recording these transactions. It details the steps from initial receipt to final entry in the accounting system, ensuring that all necessary details are captured.

The final part of the document provides a summary of the key points discussed. It reiterates the importance of consistency and accuracy in record-keeping, and offers advice on how to handle any discrepancies that may arise during the process.

VOLKSRAAD  
EERSTE GEWONE ZITTING 1924.

ONDERWERP I — STUK E.

BEGROOTING VAN NEDERLANDSCH-INDIË  
VOOR HET DIENSTJAAR  
1925.

HOOFDSTUK II DER MIDDELEN.  
(Middelen in Nederlandsch-Indië).

ONTWERP VAN BESLUIT.

Overwegende, dat volgens artikel 4 der Indische Comptabiliteitswet (Indisch Staatsblad 1917 No. 521) de begrooting van Nederlandsch-Indië jaarlijks, voor elk hoofdstuk afzonderlijk, voorloopig door den Gouverneur-Generaal wordt vastgesteld;

De Raad van Nederlandsch-Indië gehoord;

Is goedgevonden en verstaan:

Overeenkomstig het gevoelen van den Volksraad te bepalen:

**Eenig artikel.**

Tot goedmaking van de uitgaven, begrepen in de beide hoofdstukken der begrooting van Nederlandsch-Indië voor het dienstjaar 1925, worden voor dat jaar voorloopig aangewezen de na te noemen in **Nederlandsch-Indië** te ontvangen **middelen**, te weten:

AFDEELING I.

**Regering en Hooge Colleges.**

101. Terugbetaling van voorschotten op bezoldiging of andere inkomsten.
102. Verkoop van drukwerken van den Volksraad.
103. Betaling door betrokkenen van verschuldigde verpleeg- en begrafenis-kosten.
104. Verkoop van voor 's Lands dienst bestemde bruikbare goederen.
105. Verkoop van onbruikbare en overtollige goederen.
106. Andere ontvangsten.

AFDEELING II.

**Departement van Justitie.**

201. Terugbetaling van voorschotten op bezoldiging of andere inkomsten.
202. Gerechtelijke boeten en verbeurdverklaringen.
203. Terugbetalingen van gerechtskosten in strafzaken.
204. Leges en salarissen, ontvangen door de griffiers der Europeesche rechtscollèges, door die der landraden en door de algemeene ontvangers van 's Lands kassen.
205. Hetgeen den Lande aankomt uit de opbrengst der wees- en boedelkamers.
206. Betaling voor het afleggen van de examens ter verkrijging van de bevoegdheid tot uitoefening van het notarisambt.
207. Opbrengst van den arbeid der gevangenen.
208. Opbrengst van het caoutchoucbedrijf op het eiland Noesa-Kambangan.
209. Voor het verstrekken van voeding aan gegijzelden.
210. Registratie van werkovereenkomsten, gesloten door eigenaren of beheerders van landbouw-, mijnbouw- of nijverheids-ondernemingen met van elders afkomstige arbeiders.



211. Heffing ter zake van de op Java en Madoera met Inlanders te sluiten werkovereenkomsten voor het verrichten van arbeid in de buitengewesten of buiten Nederlandsch-Indië (uitgezonderd de kolonie Suriname).
212. Belooningen voor de waarmeding van onderhandsche geschriften.
213. Belasting op het houden van loterijen.
214. Betaling door betrokkenen van verschuldigde verpleeg- en begrafenis-kosten.
215. Verkoop van voor 's Lands dienst bestemde bruikbaar goederen.
216. Verkoop van onbruikbaar geworden en overtollige goederen.
217. Andere ontvangsten.

### AFDEELING III.

#### Departement van Financiën.

301. Terugbetaling van voorschotten op bezoldiging of andere inkomsten.
302. Verpachte middelen:
  - a. verkoop van arak en andere sterke dranken in het klein in het tolvrije gebied van de gewesten Oostkust van Sumatra en Riau en Onderhoorigheden;
  - b. belasting op peper (Riau en Onderhoorigheden);
  - c. verkoop van saguweer en laroe in de Buitengewesten;
  - d. goudmijnen (Zuider- en Oosterafdeeling van Bornéo);
  - e. pandhuizen in de Buitengewesten;
  - f. sagoe, was en getah, koelit-tingar, koelit-bakau, balam- en soentel-vruchten en rotan (Oostkust van Sumatra).
303. Opiumverkoop.
  - a. opbrengst van den verkoop;
  - b. vergoeding door het departement van gouvernementsbedrijven voor verstrekte djitjing.
304. Opbrengst van de pandhuizen in eigen beheer.
305. Terugbetaling uit de kassen der zelfbesturen in de residentie Soerakarta van de opbrengst der door de Inlandsche vorsten verleende vergunningen tot het houden van pandhuizen.
306. In- en uitvoerrechten en accijnzen en andere ontvangsten daarmede in verband:
  - a. invoerrecht;
  - b. invoerrecht landsgoederen;
  - c. uitvoerrecht;
  - d. uitvoerrecht landsgoederen;
  - e. statistiekrecht;
  - f. accijns op gedistilleerd;
  - g. accijns op petroleum, enz.;
  - h. accijns op lucifers;
  - i. accijns op tabak;
  - j. andere ontvangsten.
307. Personeele belasting met inbegrip van de daarover in de Vorstenlanden geheven landsopcenten.
308. Inkomstenbelasting met inbegrip van de daarover geheven landsopcenten.
309. Vennootschapsbelasting met inbegrip van de daarover geheven landsopcenten.
310. Verponding, belasting op de door niet-Inlanders zonder ingeschreven wettigen titel bezeten, op het land Bloeboer gelegden erven, en belasting van onroerende goederen, bezeten krachtens een titel van het voormalig Britsche gouvernement, en en ander met inbegrip van de daarover geheven landsopcenten.
311. Openbare verkooping:
  - a. recht;
  - b. disconto;
  - c. terugbetaling van voorschotten vóór dit dienstjaar aan vendukantoren verstrekt tot voldoening van de opbrengst van verkooping vóór 1 Juli 1886 gehouden.
312. Zegelrecht.
313. Recht van overschrijving van vaste goederen.

- 314. Rechten van successie en van overgang bij overlijden.
- 315. Vergunningen tot het houden van Chineesche speel- of dobbel tafels.
- 316. Belasting op het slachten van runderen, buffels, paarden en veulens.
- 317. Belasting op het slachten van varkens.
- 318. Bijzondere belastingen:
  - a. vervoermiddelenbelasting in de gewesten Jogjakarta en Soerakarta;
  - b. vermakelijkheidsbelasting in de gewesten Jogjakarta en Soerakarta;
  - c. belasting voor het aanleggen en onderhouden van wegen ter hoofdplaats Bengkoeloe;
  - d. belasting van uitvoerproducten van het eiland Wé (Atjèh en Onderhoorigheden);
  - e. vergunningen tot het graven naar diamant in de residentie Zuider- en Oosterafdeeling van Bornéo;
  - f. belasting van heerdienstplichtigen ter hoofdplaats Makassar;
  - g. belasting van heerdienstplichtigen op de Spermonde- en Déwakang-eilanden (Selébès en Onderhoorigheden).
- 319. Voorloopig gehandhaafde pachten en belastingen in het landschap Lingai (Riau en Onderhoorigheden).
- 320. Ontvangsten ter zake van opgeheven belastingen:
  - a. op de bedrijfs- en andere inkomsten;
  - b. oorlogswinstbelasting;
  - c. tijdelijke suikerbelasting;
  - d. tijdelijke kinabelasting;
  - e. suikerbelasting;
  - f. koffiabelasting;
  - g. Javatabaksbelasting;
  - h. Sumatratabaksbelasting;
  - i. theebelasting;
  - j. aaroliebelasting.
- 321. Kortingen ten behoeve van de burgerlijke pensioenen.
- 322. Bijdragen van Europeesch personeel bij het bijzonder lager-, middelbaar- en vakonderwijs ten behoeve van de pensioenen.
- 323. Aandeel in de winst van de Javasche Bank over het boekjaar 1924—1925.
- 324. Ontvangsten in verband met muntzuivering.
- 325. Betaling door betrokkenen van verschuldigde verpleeg- en begrafenis-kosten.
- 326. Verrekening ten laste van de pensioen- en weduwen- en weezenfondsen van Indische burgerlijke en locale ambtenaren van ten behoeve van die fondsen gedane uitgaven en van door die fondsen verschuldigde vergoedingen.
- 327. Vergoeding aan het departement van Financiën van de kosten (c.q. met inbegrip van verhoogingen), verbonden aan de indienststelling van personeel ten behoeve van andere departementen of van particuliere lichamen:
  - a. dienst der in- en uitvoerrechten en accijnzen;
  - b. andere diensttakken.
- 328. Verkoop van voor 's Lands dienst bestemde bruikbare goederen.
- 329. Verkoop van onbruikbare en overtollige goederen.
- 330. Andere ontvangsten.

AFDEELING IIIA.

Indische schuld.

- 351. Ontvangsten met betrekking tot Indische schuld.

AFDEELING IV.

Departement van Binnenlandsch Bestuur.

- 401. Terugbetaling van voorschotten op bezoldiging of andere inkomsten.
- 402. Terugbetaling van in het belang van Inlandsche zelfbesturen gedane uitgaven.

403. Rente en aflossing van aan Inlandsche zelfbesturen, grooten en dergelijken verstrekte voorschotten en leeningen.
404. Terugbetaling van aan Inlandsche gemeenten op Java en Madoera verstrekte voorschotten voor den aankoop van ambtsvelden voor de desabesturen.
405. Vergoeding aan het Departement van Binnenlandsch Bestuur van de kosten, verbonden aan de indienststelling van politiepersoneel in het belang van onder andere departementen ressorteerende diensten.
406. Bijdragen in de kosten, verbonden aan de indienststelling van politiepersoneel in het belang van bijzondere ondernemingen.
407. Vergoeding voor de herstelling van in de werkplaatsen te Buitenzorg en Soerabaja van de bij de politie in gebruik zijnde motor- en andere rijwielen.
408. Verstrekking tegen betaling van kleeding en andere uitrustingsstukken aan personeel der politie:
- algemeene politie;
  - gewapende politie.
409. Bijdragen van het personeel der gewapende politie in de voeding en de elektrische verlichting, zoomede in de kosten wegens verstrekking van zilvervliesrijst.
410. Boeten en vergoedingen, opgelegd aan personeel der politie:
- algemeene politie;
  - gewapende politie.
411. Bijdragen in de verplegingskosten in ziekeninrichtingen en ziekenzalen door het personeel van de gewapende politie.
412. Hoofdgeld.
413. Afkoop van heerendiensten in de gewesten buiten Java en Madoera.
414. Kadaster.
415. Landelijke inkomsten en andere grondlasten:
- landrente;
  - Inlandsche verponding;
  - inkomsten verkregen uit de geleidelijke invoering van een landrenteregeling in de residentie Bali en Lombok met gelijktijdige opheffing van de belasting op sawahs en de tegelvelden en tuinen;
  - belasting op de vischvijvers;
  - een tiende van het rijstgewas in het gouvernement Selébès en Onderhoorigheden;
  - inkomsten uit tot het landsdomein teruggebrachte particuliere landen gedurende den tijd na de terugbrenging, dat ter zake nog geen gouvernementsregeling is getroffen;
  - inkomsten verkregen uit de geleidelijke invoering van een landrenteregeling in de afdeling Hoeloe Soengai der residentie Zuider- en Oosterafdeeling van Bornéo met gelijktijdige opheffing van de vertieningsbelasting.
416. Afstand van grond:
- in eigendom, dan wel met recht van opstal;
  - in huur;
  - in erfpacht;
  - met erfelijk individueel bezitsrecht.
417. Vergoeding van de kosten van onderzoek van erfpachtsaavragen in de buitengewesten.
418. Landbouwconcessies in de gewesten buiten Java en Madoera.
419. Vergunningen tot landonderzoek in de gewesten buiten Java en Madoera.
420. Verhuur van vischvijvers.
421. Aflossing en rente ter zake van voor de oprichting van tuinbouwhoeven verleend landbouwkrediet.
422. Terugbetaling en rente van aan Inlandsche visscherij-vereeningen verstrekte voorschotten.
423. Aflossing en rente voor kapitaalverstrekking en terugbetaling van uitgaven voor de aanstelling van personeel ten behoeve van bijzondere kredietbanken en desakredietinstellingen:
- rente in 's Lands kas te storten over verleende voorschotten aan volkskredietinstellingen;
  - terugbetaling aan 's Lands kas van niet meer benodigde voorschotten aan afdelingsbanken;

- c. terugbetaling van voorschotten verstrekt aan desaloemboengs, desabanken en nagaribanken;
  - d. storting in 's Lands kas uit de fondsen van volkskredietinstellingen als terugbetaling van de kosten van toezicht uitgeoefend door den dienst van het volkskredietwezen.
424. Centrale kas voor het volkskredietwezen:
    - a. terugbetaling van de uitgaven ten behoeve van deze kas;
    - b. rente over het aan de kas verstrekte grondkapitaal;
    - c. huur van aan de kas in gebruik gegeven lokalen.
  425. Inkomsten uit bestuurstelefoonnetten.
  426. Betaling van adviezen en vertalingen door het kantoor voor Chineesche zaken.
  427. Vergoeding voor het keuren van rolprenten ten behoeve van openbare bioscoop-vertooningen.
  428. Betaling door betrokkenen van verschuldigde verpleeg- en begrafenis-kosten.
  429. Vergoeding door de bevolking voorzoover niet behoeftig, van genees- en verbandmiddelen, verstrekt door ambtenaren van het Binnenlandsch Bestuur, op wier standplaats of in wier nabijheid geen geneeskundige gevestigd is.
  430. Rente en terugbetaling door de gemeente Makassar ter zake van eene met het gouvernement van Nederlandsch-Indië gesloten leening.
  431. Terugbetaling van voorschotten in de kosten van de verbetering der volkshuisvesting, verleend aan gebiedsdeelen met eigen geldmiddelen.
  432. Rente en terugbetaling van aan de gemeente Meester Cornelis voor den aankoop van particuliere landen verstrekte voorschotten.
  433. Terugbetaling door de betrokken gemeenten van de helft van de kosten van indienststelling van burgemeesters.
  434. Verkoop van voor 's Lands dienst bestemde bruikbare goederen.
  435. Verkoop van onbruikbare en overtollige goederen.
  436. Andere ontvangsten.

AFDEELING V.

Departement van Onderwijs en Eeredienst.

501. Terugbetaling van voorschotten op bezoldiging of andere inkomsten.
502. Schoolgelden van de openbare hogere burgerscholen met vijfjarigen leergang te Weltevreden, Bandoeng, Semarang en Soerabaja.
503. Schoolgelden van de Prins-Hendrikschool te Weltevreden.
504. Schoolgelden van den leergang voor de zeevaartkunde.
505. Schoolgelden van de algemeene middelbare school (afdeelingen van voortgezet en meer uitgebreid lager onderwijs).
506. Schoolgelden van de algemeene middelbare school (Westersch-klassieke afdeeling te Bandoeng en wis- en natuurkundige afdeeling te Jogjakarta).
507. Schoolgelden van de openbare technische scholen te Weltevreden, Bandoeng, Jogjakarta en Soerabaja.
508. Schoolgelden van den handelsleergang te Soerabaja.
509. Schoolgelden van de openbare normaalscholen ter opleiding voor de Europeesche hoofdakte te Weltevreden, Bandoeng, Semarang en Soerabaja.
510. Schoolgelden van den openbaren normaalleergang ter opleiding voor de Europeesche hulpakte te Weltevreden.
511. Schoolgelden van de openbare leergangen voor natuurkennis te Weltevreden en voor wiskunde te Jogjakarta.
512. Schoolgelden van de hogere kweekscholen voor Inlandsche onderwijzers te Bandoeng en Poerwardja.
513. Schoolgelden van de kweekschool voor Chineesche onderwijzers te Meester Cornelis.
514. Lesgelden van Inlandsche onderwijzers met kweekschool-diploma voor voortgezette studie der Nederlandsche taal.
515. Schoolgelden van den leergang ter voorbereiding van de studie voor Inlandsche talen en van de land- en volkenkunde van Nederlandsch-Indië te Weltevreden.



516. Schoolgelden van de openbare Europeesche lagere scholen.
517. Schoolgelden van de openbare Hollandsch-Chineesche scholen.
518. Schoolgelden van de openbare Hollandsch-Inlandsche scholen, waaronder begrepen speciale scholen en schakelscholen.
519. Schoolgelden van de rechtsschool te Weltevreden.
520. Schoolgelden van de opleidingsscholen voor Inlandsche ambtenaren.
521. Schoolgelden van de openbare kweekscholen voor Inlandsche onderwijzers.
522. Schoolgelden van de openbare normaalscholen voor Inlandsche hulponderwijzers.
523. Schoolgelden van de openbare ambachtsscholen voor Inlanders.
524. Schoolgelden van de openbare Inlandsche lagere scholen.
525. Schoolgelden van de scholen tot opleiding van Indische artsen te Weltevreden en Soerabaja.
526. Schoolgelden van de apothekers-assistentenschool te Weltevreden.
527. Schoolgelden van den leergang voor de opleiding van analysten en controleurs voor de volksgezondheid te Weltevreden.
528. Terugbetaling van subsidie voor bijzondere scholen.
529. Bijdragen van onderwijzend personeel in de kosten van elektrische verlichting van openbare inrichtingen van voortgezet Inlandsch onderwijs.
530. Verkoop van boek- en drukwerken bij het depôt van leermiddelen te Weltevreden en door de debitanten van Inlandsche schoolboeken.
531. Baten van het kantoor voor de volkslectuur te Weltevreden.
532. Toegangsgelden voor de bezichtiging van Hindoemonumenten.
533. Inleggelden voor het afleggen van examens ter verkrijging van akten van bekwaamheid tot het geven van Europeesch lager onderwijs.
534. Vergoedingen voor het geneeskundig onderzoek van reizigers van pelgrimsschepen.
535. Ontvangsten wegens de behandeling van framboesialijders.
536. Ontvangsten uit den verkoop van kininetabletten.
537. Quarantaine-gelden.
538. Betaling door betrokkenen van verschuldigde verpleeg- en begrafeniskosten.
539. Baten van de Landskoepokinrichting en het daaraan verbonden instituut-Pasteur te Bandoeng, zoomede van de gelegenheden tot inenting elders.
540. Vergoedingen voor de verpleging in de gouvernements-centrale burgerlijke ziekeninrichtingen te Weltevreden, Semarang en Soerabaja.
541. Vergoedingen voor de behandeling, verpleging en verstrekking van geneesmiddelen in de andere gouvernements-burgerlijke Inlandsche ziekeninrichtingen en bij de poliklinieken voor de bevolking.
542. Vergoedingen voor de verpleging in de krankzinnigengeestichten te Buitenzorg, Magelang, Lawang en Sabang.
543. Vergoedingen voor de verpleging in de doorgangshuizen voor krankzinnigen op Java en Madoera.
544. Vergoedingen voor de verpleging in de verplegingstehuizen voor krankzinnigen in de Buitengewesten.
545. Baten van het geneeskundig laboratorium te Weltevreden.
546. Terugbetaling van het aan de particuliere ambachtsschool te Semarang verleend renteloos voorschot van f 20 000.
547. Terugbetaling van de aan het Rijnsche Zendinggenootschap verleende voorschotten.
548. Terugbetaling van het aan de vereeniging „Het Java-Instituut” verleend renteloos voorschot van f 4 130.
549. Terugbetaling van voorgeschoten kosten voor den overvoer van Nederlandsch-Indische onderdanen van Djeddah naar Nederlandsch-Indië in 1915.
550. Terugbetaling van aan particuliere en locale ziekeninrichtingen verleende voorschotten.
551. Rente van aan particuliere en locale ziekeninrichtingen verleende voorschotten.

- 552. Terugbetaling van verleende voorschotten voor woningverbetering in het belang van de pestbestrijding en van uitgaven in het belang van den inkoop van materialen voor de woningverbetering.
- 553. Verkoop van voor 's Lands dienst bestemde bruikbare goederen.
- 554. Verkoop van onbruikbare en overtollige goederen.
- 555. Andere ontvangsten.

AFDEELING VI.

Departement van Landbouw, Nijverheid en Handel.

- 601. Terugbetaling van voorschotten op bezoldiging of andere inkomsten.
- 602. Betaling door betrokkenen van verschuldigde verpleeg- en begrafenis-kosten.
- 603. Inkomsten van de fotografische inrichting en opbrengst van den verkoop van uitgaven van het departement.
- 604. Toegangsgelden van het zoölogisch museum te Buitenzorg.
- 605. Toegangsgelden voor het aquarium, verbonden aan het laboratorium voor het onderzoek der zee.
- 606. Inkomsten voortvloeiende uit de keuringen van zaden, vruchten en planten.
- 607. Verkoop van de voortbrengselen van den cultuurtuin te Buitenzorg.
- 608. Verkoop van de voortbrengselen van den proeftuin en van den zaadtuin voor eenjarige gewassen, behoorende tot het algemeen proefstation voor den landbouw.
- 609. Verkoop van de voortbrengselen van de proefvelden en zaadtuinen van den landbouwvoorlichtingsdienst.
- 610. Verkoop van groentezaden en voortbrengselen van de tuinen van den tuinbouwvoorlichtingsdienst.
- 611. Inkomsten van de middelbare landbouwschool, inbegrepen schoolgelden.
- 612. Inkomsten van de cultuurscholen, inbegrepen schoolgelden.
- 613. Ontvangsten voortspruitende uit de maatregelen op landbouwkundig gebied ter verbetering van den toestand in de Tjihevavakte (Préanger Regentschappen).
- 614. Kina:
  - a. verkoop van kina-enten en zaad en andere ontvangsten met uitzondering van die voor kinabast;
  - b. verkoop van kinabast aan de Bandoengsche kininefabriek;
  - c. inkomsten van het kinaproefstation.
- 615. Opbrengst van voortbrengselen van 's Lands caoutchoucbedrijf.
- 616. Boschwezen:
  - Opbrengst van hout en andere boschoortbrengselen en daarmee verband houdende inkomsten.
- 617. Inkomsten uit de parelvisscherij.
- 618. Inkomsten met betrekking tot de zeevischvangst.
- 619. Inkomsten voortvloeiende uit de heffing van dekgelden.
- 620. Inkomsten van de Nederlandsch-Indische veeartsenschool.
- 621. Inkomsten voortvloeiende uit het keuren van slachtvee en vleesch.
- 622. Terugbetaling van de waarde van aan de Inlandsche bevolking verstrekte paarden en fokvee.
- 623. Belasting op honden.
- 624. Opbrengst van vogelnest- en meststofgrotten.
- 625. Vergunningen tot het jagen met vuurwapens op paradijs- en aanverwante vogels en kroonduiven in de afdeeling Zuid-Nieuw-Guiné der residentie Amboina.
- 626. Vergunning tot inzameling van schildpadeieren.
- 627. Opbrengst der uitgaven van de afdeeling Handel.
- 628. Inkomsten van het analyselaboratorium.
- 629. Verkoop van garens, weeftoestellen en andere apparaten, afkomstig van de textiel-inrichting te Bandoeng.
- 630. Ontvangsten voortvloeiende uit kapitaalverstrekking aan nijverheids ondernemingen.
- 631. IJk van maten en gewichten.

- 632. Ontvangsten van het hulpkantoor voor den industrieelen eigendom.
- 633. Vergoedingen door de vereeniging „Nederlandsch-Indische Jaarbeurs”.
- 634. Verkoop van voor 's Lands dienst bestemde bruikbare goederen.
- 635. Verkoop van onbruikbare en overtollige goederen.
- 636. Andere ontvangsten.

## AFDEELING VII.

## Departement der Burgerlijke Openbare Werken.

- 701. Terugbetaling van voorschotten op bezoldiging of andere inkomsten.
- 702. Verkoop en verhuur van huizen en andere gebouwen, zoomede inhoudingen op bezoldiging bij aanwijzing van eene ambtswoning.
- 703. Ontvangsten voortvloeiende uit het bedrijf van waterleidingen:
  - a. Pasoeroean,
  - b. Padang Pandjang,
  - c. Sawah Loento,
  - d. Singaradja,
  - e. Teloeckbetoeng en Tandjoengkarang,
  - f. Makassar,
  - g. Manado,
  - h. Batavia,
  - i. andere leidingen.
- 704. Schut- of doorvaartgelden bij enkele Landssluzen in de residentien Batavia en Soerabaja.
- 705. Vergoedingen door ondernemingen van landbouw en nijverheid van de uitgaven voor het toezicht op de waterverdeeling tusschen de daarbij belanghebbenden.
- 706. Vergoeding der kosten van onderzoek en beproeving van stoomtoestellen en van vernieuwde akten van vergunning tot gebruik dier toestellen.
- 707. Terugbetaling door gemeenten of gewesten van de kosten van den aanleg der aan dezen in beheer overgedragen drinkwaterleidingen en van verschuldigde rente:
  - a. gemeente Soerabaja,
  - b. gewest Madoera.
- 708. Terugbetaling door de locale raden en zelfbesturende landschappen van de uitgaven voor ter beschikking gesteld personeel.
- 709. Vergoeding door het departement van Binnenlandsch Bestuur voor in het belang van Inlandsche zelfbesturen uit te voeren werken.
- 710. Teruggave door de Vorstenlandsche waterschappen van de na hunne oprichting door het land te hunnen behoefte gedane uitgaven voor het waterbeheer e. a.
- 711. Bijdragen van de verschillende havenbedrijven in de kosten van verloven, wachtgelden, pensioenen enz. van het personeel voor de centrale leiding van den dienst van het havenwezen in Nederlandsch-Indië.
- 712. Vergoeding door de in bedrijf genomen havens van de kosten van het hoofdbureau van het havenwezen.
- 713. Ontvangsten voortvloeiende uit het bedrijf der haveninrichtingen in Nederlandsch-Indië, t.w.:
  - a. Tandjoeng Priok;
  - b. Soerabaja;
  - c. Makassar;
  - d. Belawan;
  - e. Emmahaven;
  - f. Semarang;
  - g. Kleine havens.
- 713A. Ontvangsten van niet in bedrijf genomen kleine havens.
- 714. Opbrengst van ten behoeve van andere diensttakken en van particulieren verrichte werkzaamheden in de laboratoria voor materiaalonderzoek.
- 715. Bijdragen in de kosten van aanleg, vernieuwing, verbetering uitbreiding en onderhoud van bevoeiings- en andere waterstaatswerken.



- 716. Verrekeningen ten bate van den baggerdienst.
- 717. Verrekeningen wegens uitgaven voor onderhoud en herstelling van- en vernieuwing en nieuwe werken aan gebouwen en werken ten behoeve van den post-, telegraaf- en telefoon-dienst.
- 718. Verrekeningen wegens uitgaven voor onderhoud en herstelling van- en vernieuwing en nieuwe werken aan gebouwen en werken ten behoeve van het zoutmiddel.
- 719. Verrekeningen wegens uitgaven voor gebouwen en andere werken ten behoeve van de Landsdrukkerij.
- 720. Verrekening ten laste van andere begrootingsafdeelingen wegens uitgaven voor onderhoud en herstelling van gebouwen, alsmede voor vernieuwing en nieuwe werken.
- 721. Verrekening ten laste van andere begrootingsafdeelingen wegens uitgaven voor huishuurvergoeding en lokaalhuur, alsmede voor grondhuur.
- 722. Betaling door betrokkenen van verschuldigde verpleeg- en begrafenis-kosten.
- 723. Verkoop van voor 's Lands dienst bestemde bruikbare goederen.
- 724. Verkoop van onbruikbare en overtollige goederen.
- 725. Andere ontvangsten.

AFDEELING VIII.

**Departement van Gouvernementsbedrijven.**

- 801. Terugbetaling van voorschotten op bezoldiging of andere inkomsten.
- 802. Postspaarbank.  
Teruggaaf door de postspaarbank van de te haren behoeve gedane uitgaven en verrekening van de door die instelling verschuldigde vergoedingen, voor zoover niet elders omschreven.
- 803. Dienst voor waterkracht en electriciteit:
  - a. inkomsten van het hydro-electrisch bedrijf op de Bandoengsche hoogvlakte;
  - b. idem in de residenties Batavia en (West-) Préanger Regentschappen;
  - c. andere ontvangsten.
- 804. Dienst van het toezicht op de spoor- en tramwegen.
- 805. Opiumbereiding.
  - a. vergoeding door het departement van Financiën voor verstrekt opium;
  - b. andere ontvangsten.
- 806. Landsdrukkerij:
  - a. afgeleverd druk- en bindwerk;
  - b. Javasche Courant en andere periodieken;
  - c. andere ontvangsten.
- 807. Dienst van den Mijnbouw.  
Mijnverordeningen:
  - a. vast recht en eijns van mijnconcessiën en van vergunningen tot mijnbouwkundige opsporingen alsmede retributiën van andere vergunningen tot het winnen van gesteenten, grondsoorten enz.
 Opsporingsdienst:
  - b. ontvangsten van den opsporingsdienst.
 Grondpeilwezen:
  - c. vergoeding van door het grondpeilwezen verrichte diensten;
  - d. andere ontvangsten.
- 808. Goud- en zilvermijnen in Bengkoeloe:
  - a. opbrengst van het erts;
  - b. opbrengst van aan derden geleverde electrische energie;
  - c. andere ontvangsten.
- 809. Tin:
  - a. verkoop van tin;
  - b. verstrekking van rijst aan de mijnwerkers;
  - c. verstrekking van gereedschappen enz. aan de mijnwerkers;
  - d. andere ontvangsten.
- 810. Steenkolen:
  - Oembilinsteenkolenontginning:



- a. afgeleverde kolen;
- b. voorgeschoten zeevracht;
- c. andere ontvangsten.

## Poelau-Laoetsteenkolenontginning:

- d. afgeleverde kolen;
- e. voorgeschoten zeevracht;
- f. andere ontvangsten;

## Boekit-Asamsteenkolenontginning:

- g. afgeleverde kolen;
- h. voorgeschoten zeevracht;
- i. afgeleverde briketten;
- j. andere ontvangsten.

## 811. Zout:

- a. opbrengst van los- en briketzout;
- b. overtochtskosten en vrachten;
- c. andere ontvangsten.

## 812. Post-, telegraaf- en telefoondienst:

- a. brieven- en pakketpost;
- b. telegrafie;
- c. telefonie;
- d. andere ontvangsten.

## 813. Staatsspoor- en tramwegen, alsmede automobiëldiensten:

- a. Staatsspoorwegen op Java;
- b. Hotelbedrijf;
- c. Staatsspoorwegen ter Sumatra's Westkust;
- d. Zuid-Sumatra Staatsspoorwegen;
- e. Atjêhtram;
- f. Tramlijnen in Zuid-West-Selébès;
- g. automobiëldiensten;
- h. andere ontvangsten.

## 814. Vergoeding van de N. I. S. voor aankoop van grond behoeve van de totstandkoming van eene vrijliggende spoort verbinding met een spoorwijdte van 1,067 M. van Solo naar Jogjakarta.

## 815. Betaling door betrokkenen van verschuldigde verpleeg- begrafenis-kosten.

## 816. Verkoop van voor 's Lands dienst bestemde bruikbare goederen.

## 817. Verkoop van onbruikbare en overtollige goederen.

## 818. Andere ontvangsten.

## AFDEELING IX.

## Departement van Oorlog.

## 901. Terugbetaling van voorschotten op bezoldiging of andere inkomsten.

## 902. Boeten en andere ontvangsten, voortspruitende uit de over-eenkomsten van aanneming en uit leveringen.

## 903. Terugbetaling van verplegings- en begrafenis-kosten in hospitalen.

## 904. Ontvangsten en verrekeningen ten bate van den artillerie-constructiewinkel.

## 905. Baten van den topografischen dienst.

## 906. Ontvangsten en verrekeningen ten bate van het reproductiebedrijf van den topografischen dienst.

## 907. Verkoop van bier aan de militaire sociëteiten.

## 908. Verstrekking van water tegen betaling uit waterleiding van den Lande, alsmede terugbetaling van de kosten van water, door de zorg van het departement van Oorlog tegen betaling verstrekt.

## 909. Terugbetaling van het voor den bouw van eene militaire sociëteit voor onderofficieren te Tjimahi verleend rentelvoorschot.

## 910. Baten uit de gouvernementswoningen.

## 911. Terugbetaling van de kosten der verlichting, door de zorg van het departement van Oorlog tegen betaling verstrekt.

- 912. Terugbetaling van het voor den bouw van eene militaire sociëteit voor onderofficieren en minderen te Tjilatjap verleend renteloos voorschot.
- 913. Terugbetaling van het voor den bouw van eene militaire sociëteit voor onderofficieren en minderen te Bandoeng verleend renteloos voorschot.
- 914. Bijdragen van andere departementen in de beheerskosten van door het personeel van het wapen der genie beheerde algemeene pakhuizen.
- 915. Ontvangsten en verrekeningen uit verstrekking van geneeskundige behoeften aan andere departementen en niet tot het leger behorende instellingen en aan bijzondere personen.
- 916. Baten van de luchtvaartafdeeling.
- 917. Ontvangsten en verrekeningen ten bate van de graslanden in eigen beheer.
- 918. Verkoop van bruikbare goederen.
- 919. Verkoop van onbruikbaar geworden en overtollige goederen.
- 920. Andere ontvangsten.

AFDEELING X.

**Departement der Marine.**

A. Militaire ontvangsten.

- 1001. Ontvangsten met betrekking tot het station voor draadlooze telegrafie te Weltevreden.
- 1002. Huuropbrengst van de woningen ten behoeve van het personeel der Zeemacht.
- 1003. Inhoudingen op de soldijen van de Inlandsche schepelingen der Zeemacht wegens verstrekte kleeding, zoomede wegens andere voorloopig door den Lande gedane betalingen welke met de soldij worden verrekend.
- 1004. Verkoop van onbruikbaar geworden en overtollige goederen, blijvende of tijdelijke werken, zoomede schepen en vaartuigen en hun inventaris, een en ander voor zoover afkomstig van de Oorlogsmarine en de maritime inrichtingen aan den wal.
- 1005. Verrekening ten laste van de marine-magazijnen te Soerabaja van het geldswaardig bedrag van door de schepen en vaartuigen der Oorlogsmarine en de maritieme inrichtingen aan den wal aan die magazijnen afgegeven goederen.
- 1006. Andere ontvangsten van militairen aard.

B. Niet-militaire ontvangsten.

- 1007. Bakengeld.
- 1008. Kapoeasgeld.
- 1009. Ontvangsten van den Loodsdienst.
- 1010. Vergoeding voor certificaten van schepen.
- 1011. Scheepsmeting.
- 1012. Scheepsverklaringen.
- 1013. Keuring van reizigers op pelgrimschepen.
- 1013A. Ontvangsten in verband met de heffing van examengeld voor de examens ter verkrijging van diploma's van stuurman en machinist aan boord van koopvaardij-schepen, van stuurman voor de locaalvaart en van machinedrijver.
- 1014. Vergoeding voor het gebruik van 's Lands Claytontoestellen en andere voor het ontsmetten van vaartuigen aangewezen ontsmettingstoestellen.
- 1015. Verkoop van zeekaarten en boekwerken uit het depôt en de onderdepôts van kaarten en gidsen.
- 1016. Door andere departementen terug te betalen kosten voor het gebruik van de ter beschikking van die departementen gestelde vaartuigen, behorende tot onder het departement der Marine in Nederlandsch-Indië gestelde diensten.
- 1017. Vergoeding door andere landsdiensten en particulieren van de kosten voor het gebruik van vaartuigen en andere goederen, behorende tot onder het departement der Marine in Nederlandsch-Indië gestelde diensten.
- 1018. Ontvangsten in verband met het, op verzoek van belanghebbenden, verrichten van sommige werkzaamheden door havenmeesters of als zoodanig dienstdoende ambtenaren op Zon- en feestdagen.

- 1019. Inhoudingen op de soldijen van de mindere schepelingen der gouvernementsmarine wegens verstrekte kleeding, zoomede wegens andere voorloopig door den Lande gedane betalingen, welke met de soldij worden verrekend.
- 1020. Bijdrage van den post-, telegraaf- en telefoondienst in de uitgaven voor het doen onderhouden van geregelde scheepvaartverbindingen in den Indischen Archipel.
- 1021. Ontvangsten en verrekeringen ten bate van het marine-etablisement en daartoe behoorende inrichtingen, met uitzondering van de marine-magazijnen.
- 1022. Ontvangsten en verrekeringen ten bate van de marine-magazijnen te Soerabaja.
- 1023. Verrekening der geldswaarde van uit den voorraad der opslagplaatsen, uitgezonderd de marine-magazijnen te Soerabaja, aan de onder het departement der Marine behoorende diensten verstrekte steenkolen.
- 1024. Verrekening der geldswaarde van de uit den magazijnsvoorraad, buiten dien der marine-magazijnen te Soerabaja, aan de onder het departement der Marine behoorende diensten verstrekte verduurzaamde levensmiddelen en andere goederen.
- 1025. Verkoop van voor 's Lands dienst bestemde bruikbare goederen niet afkomstig uit den voorraad der marine-magazijnen te Soerabaja.
- 1026. Verkoop van onbruikbaar geworden en overtollige goederen, blijvende of tijdelijke werken, zoomede schepen en vaartuigen en hun inventaris, een en ander:
  - a. voor zoover niet afkomstig van het marine-etablisement, de Oorlogsmarine en de maritieme inrichtingen aan den wal en de diensten behoorende onder scheepvaart;
  - b. afkomstig van de diensten behoorende onder scheepvaart.
- 1027. Verrekening ten laste van de marine-magazijnen te Soerabaja van het geldswaardig bedrag van aan die magazijnen afgegeven goederen, een en ander:
  - a. voor zoover niet afkomstig van de Oorlogsmarine en de maritieme inrichtingen aan den wal en de diensten behoorende onder scheepvaart;
  - b. afkomstig van de diensten behoorende onder scheepvaart.
- 1028. Betaling door betrokkenen van verschuldigde verpleeg- en begrafenis-kosten.
- 1029. Terugbetaling van voorschotten op bezoldigingen of andere inkomsten.
- 1030. Andere ontvangsten.

Ter ordonnantie van den Gouverneur-Generaal  
van Nederlandsch-Indië:  
De Algemeene Secretaris,

De raming der middelen in Nederlandsch-Indië is, voor wat elke begrootingsafdeeling in het bijzonder betreft, opgenomen als stuk 5 van den op die afdeeling betrekking hebbenden bundel begrootingsstukken.

Eene doorloopende vergelijking van alle ramingen voor 1925 met die van 1924 is opgenomen in stuk J.

# VOLKSRAAD

## EERSTE GEWONE ZITTING 1924.

### ONDERWERP I — STUK E, 1.

Begrooting van Nederlandsch-Indië voor het dienstjaar 1925.

Nota van wijziging op de ontwerp-besluiten.  
(Ingezonden bij brief van 28 Juni 1924).

#### Uitgaven in Nederland.

#### Hoofdstuk I der uitgaven.

In artikel I van het ontwerp van besluit tot voorloopige vaststelling van het Iste hoofdstuk van uitgaven (stuk B) worden de volgende wijzigingen aangebracht:

#### AFDEELING III.

##### Departement van Financiën.

Onderafdeeling 311. Pensioenen en gagementen, onderstanden niet elders genoemd, toelagen, beloningen en tegemoetkomingen, alsmede met een en ander verband houdende uitgaven, wordt verhoogd met f 215 000.

#### AFDEELING V.

##### Departement van Onderwijs en Eeredienst.

Onderafdeeling 501. Onderwijs, wordt verhoogd met f 7 800.

#### AFDEELING IX.

##### Departement van Oorlog.

Onderafdeeling 911. Steun aan gegageerde en gepensioneerde Indische militairen beneden den officiersrang, die buiten hun schuld in moeilijke omstandigheden verkeerden, wordt verminderd met f 185 000.

Artikel 2 van stuk B wordt gelezen als volgt:

Met inachtneming van artikel 6 der Indische Comptabiliteitswet kan zoo noodig uit de sommen, bij de ondervolgende afdelingen voor „Andere onvoorziene uitgaven” toegestaan, overschrijving plaats vinden op de aangegeven onderafdeelingen van het bij dit besluit voorloopig vastgestelde hoofdstuk.

Afd.	Onderafdeelingen.
I.	102;
II.	202 tot en met 204;
III.	301, 302, 303, 305 tot en met 311, 314 tot en met 329;
IIIA.	351 tot en met 354;
IV.	402 tot en met 408 en 409;
V.	501 tot en met 504, 506, 507;
VI.	601, 603 tot en met 610;
VII.	701 tot en met 704;
VIII.	801, 802, 804, 805, 806, 808, 809, 810;
IX.	901 tot en met 903, 905, 906, 911, 912, 915 tot en met 920;
X.	1001 tot en met 1016.



**Uitgaven in Indië.**

**Hoofdstuk II der uitgaven.**

In artikel I van het ontwerp van besluit tot voorloopig vaststelling van het IIde hoofdstuk van uitgaven (stuk C) worden de volgende wijzigingen aangebracht:

**AFDEELING II.**

**Departement van Justitie.**

Onderafdeeling 203. Personeel van het Hooggerechtschap en van het Hoog Militair Gerechtshof, wordt verhoogd met f 10 800.

Onderafdeeling 207. Personeel van de landgerechtere wordt verminderd met f 120.

Onderafdeeling 209. Personeel van Inlandsche en heemsche rechtbanken, wordt verhoogd met f 1 116.

Onderafdeeling 216. Personeel van de Wees- en boedekamers, wordt verminderd met f 1 200.

**AFDEELING III.**

**Departement van Financiën.**

Onderafdeeling 304. Personeel van de algemeene kassen wordt verhoogd met f 480.

Onderafdeeling 309. Bezoldiging van het personeel van den dienst der belastingen, voor zooveel niet afzonderlijk uitgetrokken, wordt verhoogd met f 2 400.

Onderafdeeling 322. Pandhuizen in eigen beheer, wordt verhoogd met f 2 131 325.

Onderafdeeling 325. Pensioenen en gagementen, alsmede onderstanden bij ontslag uit 's Lands dienst en onderstanden aan niet-landsdienaren alsmede met een en ander verband houdende uitgaven, wordt verhoogd met f 180 000.

**AFDEELIG IV.**

**Departement van Binnenlandsch Bestuur.**

Onderafdeeling 403. Personeel van het Europeesch bestuur, wordt verhoogd met f 480.

Onderafdeeling 405. Verdere uitgaven voor het Europeesch bestuur, wordt verhoogd met f 1 200.

Onderafdeeling 412. Personeel van het Inlandsch bestuur, wordt verhoogd met f 74 520.

Onderafdeeling 417. Personeel der politie, wordt verminderd met f 22 074.

Onderafdeeling 418. Verdere uitgaven voor de politie wordt verminderd met f 53 000.

Onderafdeeling 419. Opleidingsschool voor het personeel der algemeene politie, wordt verhoogd met f 72 210.

Onderafdeeling 424. Personeel voor de landelijke inkomsten, wordt verhoogd met *f* 15 600.

Onderafdeeling 425. Verdere uitgaven voor de landelijke inkomsten, wordt verhoogd met *f* 9 780.

Onderafdeeling 441. Uitgaven voor ter beschikking van zelfbesturende landschappen gesteld personeel voor aanslag in- en invordering van belastingen dier landschappen, wordt verhoogd met *f* 900.

Onderafdeeling 461. Vergoeding aan het departement van oorlog van de kosten van door den topografischen dienst te verrichten werkzaamheden, wordt verhoogd met *f* 64 300.

#### AFDEELING V.

##### Departement van Onderwijs en Eeredienst.

Onderafdeeling 510. Uitgaven voor den leergang voor de zeevaartkunde, wordt verminderd met *f* 1 440.

Onderafdeeling 521. Uitgaven voor de technische hoogeschool te Bandoeng, wordt verhoogd met *f* 9 200.

Onderafdeeling 554. Personeel van het kantoor van den adviseur voor het Inlandsch volksonderwijs, wordt verhoogd met *f* 12 000.

Onderafdeeling 584. Personeel van de openbare inrichtingen tot opleiding van medisch personeel, wordt verhoogd met *f* 600.

Onderafdeeling 585. Verdere uitgaven voor de openbare inrichtingen tot opleiding van medisch personeel, wordt verhoogd met *f* 5 000.

Onderafdeeling 587A. Overbrenging van de afdeling voor assaineeringswerken van het departement der burgerlijke openbare werken naar het hoofdkantoor van den burgerlijken geneeskundigen dienst, wordt verhoogd met *f* 81 540.

Onderafdeeling 588. Personeel van den burgerlijken geneeskundigen dienst in het algemeen voor zoover niet elders omschreven, wordt verhoogd met *f* 720.

#### AFDEELING VI.

##### Departement van Landbouw, Nijverheid en Handel.

Onderafdeeling 644. Uitgaven van persoonlijken aard voor handel, wordt verminderd met *f* 240.

Onderafdeeling 645. Verdere uitgaven voor handel, wordt verminderd met *f* 30 000.

AFDEELING VIII.

Departement van Gouvernements-  
bedrijven.

Onderafdeeling 801. Personeel van het departement,  
wordt verminderd met f 14 400.

AFDEELING IX.

Departement van Oorlog.

Onderafdeeling 926. Uitgaven van persoonlijken aard  
voor de afzonderlijke inlandsche korpsen, wordt ver-  
minderd met f 5 400.

Onderafdeeling 937. Bezoldigingen, soldijen, loonen en  
andere uitgaven van persoonlijken aard voor de militaire ge-  
vangenen en krijgsraden zoomede wegens gevangenen  
in voorloopige opsluiting, wordt verhoogd met f 12 900.

Onderafdeeling 972. Steun aan gegageerde en gepensi-  
onneerde militairen beneden den officiersrang, die buiten  
hun schuld in moeilijke omstandigheden verkeeren, wordt  
verminderd met f 210 000.

Tusschen de onderafdeelingen 976 en 977 wordt inge-  
lascht:

Onderafdeeling 976A. Verhooging der uitgaven van den  
topografischen dienst in verband met de landrentemetin-  
gen in het gouvernement Selébès en Onderhoorigheden,  
f 64 300.

AFDEELING X.

Departement der Marine.

Onderafdeeling 1011. Uitgaven behorende tot de al-  
gemeene kosten der Zeemacht, wordt verminderd  
met f 3 800.

Onderafdeeling 1027. Bezoldigingen en toelagen van  
het personeel der gewestelijke vaartuigen, wordt ver-  
minderd met f 900.

Onderafdeeling 1028. Verdere kosten van de geweste-  
lijke vaartuigen, wordt verminderd met f 3 900.

Onderafdeeling 1031. Personeel van den Haven- en  
Loodsdienst, wordt verhoogd met f 100.

Onderafdeeling 1041. Kapitaalsuitgaven ten behoeve van  
het Marine-etablisement en daartoe behorende inrichtingen,  
wordt verminderd met f 62 000.

Onderafdeeling 1044. Personeel bij de steenkolenopslag-  
plaatsen en pakhuizen, met uitzondering van de Marine-  
magazijnen te Soerabaja, wordt verminderd met  
f 480.

Artikel 2 van stuk C wordt gelezen als volgt:

Met inachtneming van artikel 6 der Indische Comptabiliteitswet kan zoo noodig uit de sommen, bij de ondervolgende afdeelingen voor „Andere onvoorziene uitgaven” toegestaan, overschrijving plaats vinden op de aangegeven onderafdeelingen van het bij dit besluit voorloopig vastgestelde hoofdstuk.

Afd.	Onderafdeelingen.
I.	103, 104, 107, 109, 111, 113, 115 tot en met 120;
II.	202, 204, 206, 208, 210, 212, 215, 217 tot en met 223, 225, 226, 228, 229, 231, 233, 237 tot en met 245;
III.	302, 302A, 302B, 303, 305, 306, 308, 310, 310A tot en met 314, 316, 318, 319, 320, 322 tot en met 325, 327, 328, 330, 332 tot en met 337;
IIIA.	351, 352, 353;
IV.	402, 404, 405, 407, 409, 411, 413, 414, 416A, 416B, 418, 419, 420 tot en met 423A, 425, 427, 428, 429 tot en met 443, 445, 447 tot en met 451, 454 tot en met 462B, 464 tot en met 470, 472 tot en met 480, 483 tot en met 484;
V.	502 tot en met 507, 509 tot en met 515, 517 tot en met 521, 523, 524, 526, 528 tot en met 531, 533, 535 tot en met 540, 542, 544, 546, 547, 549, 550, 552, 553, 555 tot en met 564, 566 tot en met 570, 572, 573, 575 tot en met 583, 585, 587, 589 tot en met 593, 595 tot en met 598, 599A tot en met 599C;
VI.	602 tot en met 609, 611, 613, 615, 617, 619, 621, 623, 624, 626, 628, 629, 631 tot en met 639, 641, 642, 645, 647, 648, 649;
VII.	702, 704 tot en met 716A, 718 tot en met 725, 727, 727B, 729 tot en met 734;
VIII.	802, 803, 804, 806, 807, 809 tot en met 812, 813 tot en met 821;
IX.	901 tot en met 905, 907 tot en met 924, 926 tot en met 958, 960, 961, 963 tot en met 966, 969, 970, 970B tot en met 974, 976, 977;
X.	1002, 1003, 1006 tot en met 1011, 1015, 1016, 1018, 1019, 1021 tot en met 1035, 1037 tot en met 1042, 1045, 1046, 1047.

Van de ondervolgende onderafdeelingen — behorende tot de aangegeven afdeelingen — van het bij dit besluit voorloopig vastgestelde hoofdstuk kan worden overgeschreven op andere onderafdeelingen, waarvan het bedrag onvoldoende blijkt tot uitvoering van de in de genoemde onderafdeelingen bedoelde maatregelen.

Afd.	Onderafdeelingen.
II.	205, 239, 240;
III.	302A;
IV.	416C, 419A;
V.	549A, 587A;
IX.	959, 962, 970A, 975, 976A;
X.	1012, 1013, 1043.

#### Middelen in Indië.

#### Hoofdstuk II der middelen.

In het eenig artikel van het ontwerp van besluit tot voorloopige aanwijzing van de in Nederlandsch-Indië te ontvangen middelen (stuk E) wordt de volgende wijziging aangebracht:



AFDEELING V.

Departement van Onderwijs en Eeredienst.

Tusschen de middelen Nos. 506 en 507 wordt ingelascht: 506A. Collegegelden van de Technische Hoogeschool te Bandoeng.

De ondervolgende middelenposten worden voorloopig geacht te zijn geraamd als is aangegeven.

AFDEELING III.

Departement van Financiën.

	Nieuwe raming.	Na wijziging als volgt: Meer.	Minder.
302. Verpachte middelen:			
e. pandhuizen in de Buitengewesten .....	117 927		99 459
304. Opbrengst van de pandhuizen in eigen beheer .....	31 490 000	465 000	
312. Zegelrecht .....			Memorie
316. Belasting op het slachten van runderen, buffels, paarden en veulens .....		Memorie	
317. Belasting op het slachten van varkens .....		Memorie	

AFDEELING IV.

Departement van Binnenlandsch Bestuur.

402. Terugbetaling van in het belang van Inlandsche zelfbesturen gedane uitgaven .....	5 772 842	4 442	
405. Vergoeding aan het Departement van Binnenlandsch Bestuur van de kosten, verbonden aan de indienststelling van politiepersoneel in het belang van onder andere departementen ressorteerende diensten .....	10 655	1 155	
406. Bijdragen in de kosten, verbonden aan de indienststelling van politiepersoneel in het belang van bijzondere ondernemingen .....	287 296		2 912
415. Landelijke inkomsten en andere grondlasten:			
b. Inlandsche verponding .....	837 000		93 000
416. Afstand van grond:			
b. in huur .....	300 000	100 000	

AFDEELING V.

Departement van Onderwijs en Eeredienst.

504. Schoolgelden van den leergang voor de zeevaartkunde .....	600	600	
506A. Collegegelden van de Technische Hoogeschool te Bandoeng .....	Memorie	Nieuwe post.	

AFDEELING IX.

Departement van Oorlog.

905. Baten van den topografischen dienst .....	1 067 623	64 300	
--	-----------	--------	--

# VOLKSRAAD

EERSTE GEWONE ZITTING 1924.

ONDERWERP 1 — STUK F.

## BEGROOTING VAN NEDERLANDSCH-INDIË VOOR HET DIENSTJAAR 1925.

NOTA BETREFFENDE DEN TOESTAND VAN 'S LANDS FINANCIËN.

### § 1. UITKOMSTEN VAN DE JAREN 1922 EN 1923.

**UITKOMSTEN 1922.** Voor zoover thans bekend bedragen de eindeijfers:

	Geheele dienst.	Gewone dienst.	Buitengewone dienst.	Vlootuitbreiding.	Voedselvoorziening.
Ontvangsten .....	f 758 297 000	f 750 867 000	f 345 000	f 5 100 000	f 1 985 000
Uitgaven .....	" 855 919 000	" 746 569 000	" 91 449 000	" 14 158 000	" 3 743 000
Overschot .....	—	f 4 298 000	—	—	—
Tekort .....	f 97 622 000	—	f 91 104 000	f 9 058 000	f 1 758 000

Deze cijfers zijn, wat de saldi betreft, voor den geheelen, den gewonen, den buitengewonen dienst, de vlootuitbreiding en de voedselvoorziening onderscheidenlijk *f* 21.5, *f* 20, *f* 0.7, *f* 0.7 en *f* 0.2 millioen gunstiger dan de opgaven in de financieele nota van het vorig jaar, hetgeen voornamelijk toe te schrijven is aan de omstandigheid, dat na de becijfering van de bedoelde voorloopige uitkomsten aan ontvangsten van den gewonen dienst nog *f* 14.6 millioen kon worden geboekt, terwijl de uitgaven voor dien dienst *f* 5.4 millioen lager blijken te zijn, dan toen werd aangenomen.

**UITKOMSTEN 1923.** Volgens de voorloopige opgaven bedragen de uitkomsten:

	Geheele dienst.	Gewone dienst.	Buitengewone dienst.	Vlootuitbreiding.
Ontvangsten .....	f 654 197 000	f 648 829 000	f 268 000	f 5 100 000
Uitgaven .....	" 717 263 000	" 645 569 000	" 62 119 000	" 9 575 000
Overschot .....	—	f 3 260 000	—	—
Tekort .....	f 63 066 000	—	f 61 851 000	f 4 475 000

De uitkomsten zijn voor den geheelen dienst ongeveer *f* 119 millioen en voor den gewonen dienst ruim *f* 89 millioen gunstiger dan de ramingen, hetgeen, zooals uit de ondervolgende specificaties blijkt, te danken is aan een hoogere opbrengst van enkele belastingen, dan waarop bij de raming werd gerekend, eene belangrijke beperking van de buitengewone uitgaven en besparingen op de uitgaven voor den gewonen dienst.

**Gewone dienst 1923.** De ontvangsten en de gewone uitgaven splitsende in de gebruikelijke vijf hoofdgroepen, worden de volgende cij-

fers verkregen, waarnaast ter vergelijking de overeenkomstige ramingen zijn vermeld:

	In duizendtallen gulden.	
	Uitkomsten.	Ramingen.
<b>Ontvangsten.</b>		
Belastingen .....	311 606	225 503
Monopolies .....	77 286	88 602
Producten .....	72 017	78 641
Bedrijven .....	107 100	149 348
Allerlei .....	19 250	11 143
Ontvangsten, rechtstreeks tegenover uitgaven staande .....	61 570	59 945
Samen .....	648 829	608 182
<b>Uitgaven.</b>		
Monopolies .....	25 009	32 341
Producten .....	39 232	46 009
Bedrijven .....	84 802	102 888
Gewone landsuitgaven .....	496 526	512 885
Samen .....	645 569	694 123
Overschot   van den gewonen dienst   .....	3 260	—
Tekort   .....	—	85 941

Nadat de uitgaven zooveel mogelijk van de daartegenover staande ontvangsten zijn afgetrokken, worden de cijfers:

	In duizendtallen gulden	
	Uitkomsten.	Ramingen.
<b>Inkomsten.</b>		
Belastingen .....	311 606	225 503
Overschot monopolies .....	52 277	56 262
" producten .....	32 785	27 632
" bedrijven .....	22 299	46 460
Allerlei .....	19 250	11 142
Samen .....	438 217	366 999
Gewone zuivere landsuitgaven.	434 957	452 940
Slot van den gewonen dienst.		
Overschot .....	3 260	—
Tekort .....	—	85 941

Verschillen tusschen uitkomsten en ramingen 1923. De uitkomsten zijn derhalve:

	Ongunstiger.	Gunstiger.
	Duizendtallen gulden.	
Belastingen .....	—	86 103
Monopolies .....	3 984	—
Producten .....	—	5 153
Bedrijven .....	24 162	—
Allerlei .....	—	8 108
28 146		99 364
De som der inkomsten is gunstiger .....		71 218
De zuivere landsuitgaven zijn gunstiger .....		17 983
Het saldo van den gewonen dienst is gunstiger.		89 201

**Belastingen 1923.** De opbrengst der belastingen bedroeg rond *f* 36 miljoen meer dan de ramingen, hetgeen door het onderstaand overzicht van de afwijkingen voor de middelen, welke in de groep belastingen zijn ondergebracht, nader wordt gespecificeerd.

	Duizendtallen guldens	
	gunstiger.	ongunstiger.
Verpachte middelen.....	13	—
Invoerrechten.....	—	4371
Uitvoerrechten.....	851	—
Accijnzen.....	—	5 448
Andere douaneontvangsten.....	44	—
Personeele belasting.....	1 026	—
Inkomstenbelasting.....	72 174	—
Koffiebelasting.....	738	—
Javatabaksbelasting.....	5	—
Sumatratobaksbelasting.....	—	1 175
Verponding.....	—	2 877
Recht openbare verkooping.....	—	392
Zegelrecht.....	—	481
Recht van overschrijving.....	—	1 412
Successierecht.....	—	61
Vergunning dobbel tafels.....	—	70
Slachtbelastingen.....	—	760
Loterijbelasting.....	—	13
Bijzondere belastingen buitengew.....	16	—
Hoofdgeld.....	528	—
Landelijke inkomsten c. a.....	—	1 474
Allerlei.....	47	—
Samen.....	75 442	18 484
	56 958	
Ontvangsten ter zake van opgeheven belastingen.		
Uitkeering Nederl. Oorl. winstbelasting..	1 555	—
Bedrijfsbelasting.....	290	—
Oorlogswinstbelasting.....	27 300	—
Samen.....	29 145	—
Totaal gunstiger.....	86 103	

De ontvangsten uit de inkomstenbelasting tot een totaal van *f* 125 673 612 — waarvan *f* 5 100 000 ten bate van de vlootuitbreiding werd overgeschreven — zijn exceptioneel hoog, doordien aan dit middel groote bedragen uit den aanslag over vroegere jaren toevloeden.

Uit bovenstaand overzicht blijkt mede, dat uit reeds opgeheven belastingen, grootendeels uit de oorlogswinstbelasting, een bedrag van *f* 29 millioen werd ontvangen, dat niet tot de regelmatig terugkeerende inkomsten mag worden gerekend.

De oorlogswinstbelasting en de daarmee verband houdende uitkeering uit de opbrengst der Nederlandsche Oorlogswinstbelasting leverden tot ultimo 1923 eene bate op van rond *f* 187 millioen.

	Oorlogswinstbelasting.	Uitkeering uit de Nederlandsche Oorlogswinstbelasting.
	Duizendtallen guldens.	
1923.....	27 300	1 555
1922.....	36 021	7 759
1921.....	53 723	1 810
1920.....	27 580	911
1919.....	11 218	13 974
1918.....	4 804	—
	160 646	26 009
	<i>f</i> 186 655	

Indien de inkomstenbelasting, de productenbelastingen alsmede de oorlogswinstbelasting en de andere opgeheven belastingen en de Sumatratobaksbelasting buiten beschouwing worden gelaten, hebben de onder de groep belastingen samengevoegde middelen een tegenvaller opgeleverd van



f 14 834 000, doordien meevallers op de uitvoerrechten (f 851 000), de personeele belasting (f 1 026 000), het hoofdgeld (f 528 000) en enkele minder belangrijke posten tot een totaal van f 2 525 000 werden overtroffen door tegenvallers tot een totaal bedrag van f 17 359 000 op de overige belastingen.

Van laatstgenoemd bedrag komt f 4 371 000 voor rekening van de invoerrechten, f 5 448 000 voor rekening van de accijnzen en f 760 000 van de slachtbelastingen, hetgeen in het algemeen op eene vermindering van koopkracht wijst. Verder brachten het zegelrecht, het recht van overschrijving, het successierecht en het recht van openbare verkooping te zamen f 2 346 000 minder op dan de raming als gevolg van de slapte in het bedrijfsleven.

De verponding bleef in verband met eenige stagnatie bij de vaststelling van de aanslagen voor het nieuw ingetreden verpondingstijdvak f 2 877 000 bij de raming ten achter, terwijl in de groep der landelijke inkomsten de landrente als gevolg van achterstanden f 485 000 bij de raming ten achter bleef en de Inlandsche verponding — welke eerst met ingang van 1 Januari 1924 algemeen op Java werd ingevoerd — f 988 000 tegenviel.

### Monopolies 1923.

Van de mee- en tegenvallers van de uitkomsten der monopolies in vergelijking met de ramingen is het volgend overzicht samengesteld:

	Duizendtallen guldens.	
	gunstiger.	ongunstiger.
<b>Ontvangsten.</b>		
Opium.....	—	12 956
Pandhuizen.....	8 155	—
Zout.....	—	1 515
Samen.....	8 155	14 471
		11 316
<b>Uitgaven.</b>		
Opium.....	8 031	—
Pandhuizen.....	—	642
Zout.....	—	57
Samen.....	8 031	699
	7 352	
<b>Overschot.</b>		
Opium.....	—	4 925
Pandhuizen.....	2 513	—
Zout.....	—	1 572
Samen.....	2 513	6 497
		3 984

Het opiummiddel heeft, zooals uit deze cijfers blijkt, een tegenvaller van f 4 925 000 opgeleverd, doordien de opbrengst van verkocht opium ten gevolge van eene voortschrijdende vermindering van het verbruik f 8 942 000 bij de raming achterbleef.

Wel kon in verband daarmee op de uitgaven van de regie f 4 369 000 uitgespaard worden, doch ten gevolge van het verminderd verbruik had ook de opiumfabriek een tegenvaller van f 481 000 te boeken, waaruit, na toevoeging van enkele minder belangrijke kosten, de totale tegenvaller op het middel, welke zoeven werd genoemd, is ontstaan.

Bij de pandhuizen stond tegenover een tegenvaller op de uitgaven van f 642 000 een aanzienlijke vermeerdering van de inkomsten door stijging van het bedrag en den duur der beleeningen. Hierdoor overtrof het bedrijfsoverschot de raming met f 2 513 000.

De lagere opbrengst van den zoutverkoop is daaraan te wijten, dat minder zout werd verkocht dan geraamd was, terwijl ook de ontvangsten van de vervoersdiensten tegenvielen en de uitgaven een weinig boven de raming kwamen.

Producten 1923. Van de uitkomsten der producten is ondervolgend overzicht opgesteld:

	Duizendtallen guldens.	
	Gunstiger.	Ongunstiger.
<b>Ontvangsten.</b>		
Rijst.....	9	—
Kina.....	—	193
Getahpertzah, caoutchouc, coca enz....	840	—
Boschwezen.....	—	3 363
Goud.....	—	1 021
Tin.....	11 392	—
Steenkolen.....	—	9 288
Samen.....	12 241	13 865
		1 624
<b>Uitgaven.</b>		
Rijst.....	76	—
Kina.....	6	—
Getahpertzah, caoutchouc, coca enz....	603	—
Boschwezen.....	2 478	—
Goud.....	246	—
Tin.....	—	287
Steenkolen.....	3 600	—
IJzerertsen.....	—	5
Samen.....	7 069	292
	6 777	
<b>Overschot.</b>		
Rijst.....	85	—
Kina.....	—	187
Getahpertzah, caoutchouc, coca enz....	1 503	—
Boschwezen.....	—	885
Goud.....	—	775
Tin.....	11 105	—
Steenkolen.....	—	5 688
IJzerertsen.....	—	5
Samen.....	12 693	7 540
	5 153	

Ten gevolge van hooge prijzen en goeden afzet was de opbrengst van het tin en van het caoutchouc en de getahpertzah aanzienlijk gunstiger dan de raming, terwijl het saldo van het caoutchoucbedrijf verder verbeterde, doordien belangrijk op de uitgaven bespaard kon worden.

Zowel de steenkolenmijnen als het boschwezen brachten tegenvallers in de ontvangsten als gevolg van lagere prijzen en geringeren afzet dan was verwacht, welke tegenvallers niet geheel door verkregen bezuinigingen konden worden goedge maakt. Evenzeer bleef bij de kina-onderneming de opbrengst ten gevolge van dalende prijzen eenigszins bij de raming ten achter.

Bij de goud- en zilvermijnen waren zowel de ontvangsten als de bedrijfsuitgaven lager dan de ramingen, doordien de inbedrijfstelling op een later tijdstip plaats vond dan verwacht was.

De meevallers tot een totaal van f 12 693 000 en de tegenvallers van f 7 540 000 hebben tot een verbetering van het saldo uit de producten van f 5 153 000 gevoerd, welk cijfer nagenoeg overeenkomt met het daarvoor op blz. 13 van de financiële nota bij de begrooting voor 1923 genoemd bedrag van f 4 857 000.

Bedrijven 1923. De mee- en tegenvallers van de uitkomsten der bedrijven blijken uit het volgend overzicht:

	Duizendtallen guldens.	
	Gunstiger.	Ongunstiger.
<b>Ontvangsten.</b>		
Havens .....	—	10 866
Baggerdienst .....	—	2 373
Landsdrukkerij .....	—	87
Post-, telegraaf- en telefoondienst .....	—	7 776
Spoor- en tramwegen en automobiel- diensten .....	—	21 146
Samen.....	—	42 248
<b>Uitgaven.</b>		
Havens .....	5 790	—
Baggerdienst .....	2 006	—
Landsdrukkerij .....	63	—
Post-, telegraaf- en telefoondienst .....	—	223
Spoor- en tramwegen en automobiel- diensten .....	10 450	—
Samen.....	18 309	223
	18 086	
<b>Overschot.</b>		
Havens .....	—	5 076
Baggerdienst .....	—	367
Landsdrukkerij .....	—	24
Post-, telegraaf- en telefoondienst .....	—	7 999
Spoor- en tramwegen en automobiel- diensten .....	—	10 696
Totaal.....	—	24 162

De ontvangsten uit de havens, den post-, telegraaf- en telefoondienst en de spoor- en tramwegen zijn opnieuw zeer belangrijk beneden de ramingen gebleven, hetgeen als een rechtstreeksch gevolg van den economischen toestand moet worden beschouwd.

In verband met de mindere mate, waarin diensten van deze bedrijven werden gevorderd, en mede als gevolg van doorgevoerde bezuinigingen konden de gewone uitgaven — behalve bij den post-, telegraaf- en telefoondienst — aanzienlijk beneden de ramingen blijven.

Niettemin zijn de tegenvallers in de saldi van den post-, telegraaf- en telefoondienst en van de spoorwegen nog aanzienlijk grooter dan bij den aanvang van 1923 (vergelijk blad. 13 der vorige financieele nota) werd verwacht.

Ten aanzien van de afwijkingen bij ieder bedrijf afzonderlijk is het volgende te vermelden.

Bij de havens kon eene zeer belangrijke beperking op de exploitatie-uitgaven niet voorkomen, dat het saldo ten gevolge van een verderen achteruitgang van de ontvangsten tegenviel.

De geringere inkomsten van het baggerbedrijf zijn een rechtstreeksch gevolg van de beperking, die aan de uitvoering van haven- en andere waterbouwtechnische werken werd opgelegd. De uitgaven voor het personeel en materiaal konden daardoor evenwel aanzienlijk worden verminderd. De tegenvaller op de inkomsten van den Post-, Telegraaf- en Telefoondienst komt voor rekening van alle drie onderdeelen van den dienst- en wel f 2 110 000 van den postdienst, f 4 197 000 van de telegraaf en f 1 426 000 van de telefonie. De overschrijding der raming van de uitgaven heeft geen groote beteekenis.

De mindere ontvangsten der spoorwegen betreffen evenzeer alle onderdeelen van dit bedrijf en bedragen voor de staatsspoorwegen op Java f 16 750 000, het hotelbedrijf

f 878 000, de spoorwegen ter Sumatra's Westkust f 1 123 000, de Zuid-Sumatraspoorweg f 470 000, de Atjèh-tram f 216 000, de tramlijn in Zuid-West-Selébès f 95 000 en de automobiëldiensten f 1 661 000.

Tegen de aanvankelijke verwachting in, is in den loop van 1923 de algemeene achteruitgang van het verkeer op de spoor- en tramwegen nog niet geheel tot staan gekomen. Inmiddels kon tegenover de lagere opbrengsten een zeer belangrijke besparing op de bedrijfsuitgaven worden gesteld, die in de eerste plaats een gevolg is van in het algemeen met succes doorgevoerde bezuinigingen. Voorts is door het inloopen op den reservevoorraad voor brandstoffen veel minder uitgegeven dan geraamd was.

Allerlei middelen 1923. De afwijkingen van de ramingen bedroegen voor de in deze groep ondergebrachte middelen:

	In duizendtallen gulden.	
	Gunstiger.	Ongunstiger.
Winsttaandeel Javasche Bank.....	—	166
Afstand van grond... ..	537	—
Mijnconcessies.....	2 919	—
Allerlei.....	4 818	—
	8 274	166
	8 108	—

De hogere opbrengst van de mijnconcessies is het gevolg daarvan, dat bij de definitieve vaststelling van verschillende cijnsbedragen de afrekeningsprijs aanmerkelijk hooger was dan die, aangenomen bij de voorloopige cijnsbepaling.

Landsuitgaven 1923. Ondervolgend overzicht vermeldt de uitgaven voor verschillende groepen met de afwijkingen van de geraamde bedragen.

OVERZICHT VAN DE ZUIVERE GEWONE LANDSUITGAVEN 1923 IN DUIZENDTALLEN VAN GULDENS.

UITGAVEN uitgezonderd de buitengewone, zoomede die voor vlootuitbrei- ding, monopolies, producten en bedrijven en na aftrek van het bedrag der rechtstreeks tegenover uitgaven staande inkomsten.	Uitkomsten.	Ramingen.	De uitkomst is	
			Meer.	Minder.
Algemeen bestuur .....	6 366	6 102	264	—
Binnenlandsch Bestuur.....	12 352	12 441	—	89
Vorsten, grooten, enz.....	5 190	5 204	—	14
Andere bestuursuitgaven.....	4 027	4 182	—	155
Zelfbestuur.....	18 228	19 403	—	1 175
Rechtswezen .....	3 960	4 205	—	245
Gevangeniswezen.....	4 874	3 077	1 797	—
Politie.....	17 091	18 078	—	987
Andere uitgaven voor Justitie, politie enz.....	1 266	1 405	—	139
Rente en aflossing.....	77 460	78 172	—	712
Belastinginning.....	13 240	13 471	—	231
Burgerlijke wachtgelden, enz.....	5 455	4 670	785	—
" pensioenen.....	14 635	13 353	1 282	—
" voorschotten.....	202	—	202	—
Muntwezen.....	12 946	1	12 945	—
Credietwezen.....	187	25	—	212
Burgerlijke vervoerkosten.....	17 712	18 638	—	926
Onderwijs.....	32 608	34 448	—	1 840
Eeredienst.....	1 088	1 115	—	27
Burgerlijke geneeskundige dienst.....	13 470	18 775	—	5 305
Landbouw, veeteelt, enz.....	3 872	4 571	—	699
Burgerlijke Openbare Werken.....	23 244	28 955	—	5 711
Mijnwezen.....	1 207	1 367	—	160
Waterkrachts- en electriciteitswezen.....	346	81	—	427
Oorlog.....	98 740	99 718	—	978
Marine.....	18 071	22 871	—	4 800
Allerlei .....	28 186	38 612	—	10 426
Te zamen.....	434 957	452 940	17 275	35 258
Minder.....		17 983		17 983



Uit dit overzicht spreekt duidelijk, dat in den loop van het jaar 1923 de bezuinigingsarbeid in alle onderdeelen van den Landsdienst begon door te werken. Met slechts weinig uitzonderingen zijn voor elke groep der zuivere gewone uitgaven min of meer belangrijke meevallers aan te wijzen. Dit feit komt nog meer tot zijn recht, indien nader wordt toegelicht, welke beteekenis gehecht moet worden aan de overschrijding van de ramingen voor een zestal groepen.

#### Algemeen Bestuur.

De overschrijding van de raming stemt nagenoeg overeen met den op de eerste afdeling uitgegeven, niet afzonderlijk geraamden, duurtetoetslag.

#### Gevangeniszen.

De zuivere gewone uitgaven zijn voor dezen dienst *f* 1 797 000 hooger dan de raming, doordien ten gevolge van verminderde aanvragen van allerlei diensten en bedrijven naar voortbrengselen van den gevangenisarbeid de ontvangsten van het gevangeniswezen zeer zijn verminderd.

De bruto-uitgaven voor het gevangeniswezen zijn door de aangebrachte besparingen zeer aanzienlijk gedaald, nl. van *f* 12 141 000 in 1922 tot *f* 9 056 000 in 1923 en bleven daardoor beneden de raming; de daar tegenover te stellen ontvangsten vielen echter *f* 1 831 000 tegen.

#### Burgerlijke wachtgelden en verlofsbezoedigen en pensioenen.

De voor deze posten aangenomen ramingen, die nimmer zeer nauwkeurig kunnen zijn, blijken te laag gesteld te zijn geweest.

#### Muntwezen.

De overschrijding van de raming met *f* 12 945 000 is het gevolg daarvan, dat in 1923 op groote schaal overgegaan werd tot belegging van in het muntfonds opgezamelde bedragen van bij aanmuntning in vroegere jaren verkregen winsten en gekweekte rente.

Ten aanzien van de voornaamste verschillen bij de groepen, waarvoor minder werd uitgegeven dan de raming bedroeg, valt het volgende op te merken:

#### Binnenlandsch Bestuur.

Tegenover eene besparing van rond *f* 650 000 op nagenoeg alle artikelen van deze groep staat, dat de uitgaven voor het Inlandsch Bestuur *f* 545 000 tegenvielen, doordien de hier in 1923 mogelijk geachte bezuiniging was overschat.

#### Plaatselijk en Gewestelijk Zelfbestuur.

De uitkeeringen wegens heffing van locale belastingen bleven *f* 600 000 beneden de raming, voor onderhoud van wegen en bruggen werd *f* 200 000 minder uitgegeven en aan de locale wegenplannen op Java *f* 175 000 minder besteed. Voor de bronwaterleiding te Batavia werd een geraamd bedrag van *f* 250 000 niet uitgegeven. Anderzijds moest voor artesische boringen *f* 135 000 meer worden toegekend.

#### Rechtswezen.

Door tal van op zichzelf kleine besparingen verminderden de uitgaven met *f* 60 000 terwijl de boeten, gerechtskosten enz. eene hoogere opbrengst van *f* 185 000 gaven.

### Politie.

Op de personeelsuitgaven voor de algemeene politie en de politieschool werd *f* 290 000, op dat van de gewapende politie *f* 150 000 bespaard, terwijl de verdere uitgaven voor de politie *f* 1 300 000 beneden de raming bleven. Daar tegenover bleven de bijdragen in de kosten van politiepersoneel en de vergoedingen voor kleeding en voeding ruim *f* 700 000 bij de ramingen ten achter, zoodat de zuivere uitgaven *f* 1 000 000 lager blijven dan verwacht was.

### Andere uitgaven voor Justitie en Politie.

Door besparingen op nagenoeg alle in deze groep samengevoegde onderafdeelingen zou de uitkomst *f* 340 000 gunstiger zijn geweest dan de raming, doch door een tegenvaller van *f* 140 000 bij de inkomsten uit het kadaster komt deze bezuiniging niet tot haar recht. De wees- en boedelkamers brachten *f* 130 000 meer op dan verwacht werd, terwijl uit verkovereenkomsten *f* 140 000 minder werd ontvangen.

### Rente en aflossing.

De meevaller van ruim *f* 700 000 is te danken aan geringere uitgaven voor rente van vlottende schuld, dan waarop was gerekend, hoofdzakelijk als gevolg van het ruimer vloeien van belastingen over vorige dienstjaren.

### Burgerlijke vervoerkosten.

De overtochtskosten van en naar Indië bleven, voor zoover zij hier te lande werden betaald *f* 1 400 000 beneden de raming, terwijl zij in Nederland de raming met *f* 500 000 overtroffen.

### Onderwijs

door besparingen op een groot aantal posten der gewone uitgaven voor onderwijs — waaronder *f* 500 000 op gebouwen, *f* 1 400 000 op Inlandsch volksonderwijs, *f* 700 000 Europeesch westersch onderwijs, *f* 200 000 uitgaven in Nederland, *f* 400 000 op voortgezet en vakonderwijs voor Inlanders — zouden deze *f* 4 800 000 beneden de raming blijven.

Echter wordt overschrijdingen verwacht van de posten voor het personeel van de algemeene middelbare school *f* 450 000, het bijzonder westersch onderwijs *f* 1 050 000, voor het openbaar Inlandsch lager onderwijs *f* 350 000 en van een aantal andere posten, waardoor de verkregen verminderingen in totaal *f* 2 400 000 lager worden.

De tegenover de uitgaven staande ontvangsten bleven o.a. door tegenvallers op de schoolgelden van openbare lagere scholen (*f* 300 000), Hollandsch-Chineesche scholen (*f* 300 000) en openbare Inlandsche lagere scholen (*f* 400 000), waartegenover een meevaller op de Hollandseh-Inlandsche scholen van *f* 500 000 staat, *f* 500 000 beneden de raming, zoodat de zuivere gewone uitgaven in totaal *f* 1 800 000 meevallen.

### Burgerlijke geneeskundige dienst

door besparingen op uitgaven in Nederland (*f* 700 000), verdere uitgaven van den B. G. D. (*f* 650 000), de centrale en verdere ziekeninrichtingen (*f* 1 800 000), de ondersteuning van bijzondere ziekenzorg (*f* 1 000 000), woningverbetering in verband met de pestbestrijding (*f* 350 000) en gebouwen (*f* 200 000), en kleinere besparingen op de overige posten van deze groep, waartegenover

een tegenvaller aan gewone ontvangsten van *f* 500 000 staat, toont de groep in haar geheel een meevaller van *f* 5 300 000.

#### Landbouw, Nijverheid en Handel.

Op de verdere uitgaven voor de afdeling landbouw werd *f* 270 000 bespaard, terwijl in verband met bezuinigingen en een andere werkwijze bij primeering van runderen op Madoera *f* 300 000 minder werd uitgegeven aan verdere uitgaven van den veartsenijkundigen dienst.

Met bezuiniging op de meeste andere posten van deze groep zou een overschot van *f* 1 100 000 zijn verkregen, ware het niet dat de uit het contract met de papierfabriek te Padalarang voortvloeiende kosten, bestaande uit het verschil tusschen den overnameprijs en den marktprijs van het geleverd papier ten laste van het departement van Landbouw, Nijverheid en Handel werden gebracht en voor deze groep een tegenvaller van *f* 400 000 veroorzaakten.

#### Burgerlijke Openbare Werken.

Evenals in 1922 werd in 1923 aan de uitvoering van nieuwe gebouwen, wegen, bruggen en waterwerken groote beperking opgelegd, terwijl een zekere daling van de prijzen van grondstoffen en loonen tot verlaging der uitgaven leidden.

Voor zoover den gewonen dienst betreft, beliepen de besparingen onder meer *f* 450 000 op waterstaats-personeel, *f* 700 000 op woningen van burgerlijk personeel, *f* 150 000 op bouwvoorschotten, *f* 300 000 op gebouwen voor den postdienst, *f* 2 200 000 op bruggen en wegen, *f* 400 000 op bevoeiingswerken, *f* 1 000 000 op assaineeringen, *f* 400 000 op huishuurvergoedingen en huur van gronden en lokalen

#### Waterkracht en electriciteit.

Door met succes doorgevoerde bezuinigingen en het niet in bedrijf komen van werken in West-Java zijn de beheersuitgaven *f* 250 000 en de bedrijfsuitgaven *f* 350 000 beneden de raming gebleven, terwijl de tegenover de uitgaven te stellen ontvangsten slechts *f* 200 000 tegenvielen.

#### Oorlog.

De koloniale reserve gaf een meevaller van *f* 500 000 en aan magazijnsgoederen werd voor *f* 4 100 000 minder uitgezonden dan geraamd was.

De personeele uitgaven der infanterie vielen *f* 1 600 000 tegen, voor huishuurvergoedingen werd *f* 300 000 meer betaald, de posten levensmiddelen en vervoerskosten werden met *f* 2 000 000 en *f* 600 000 overschreden; terwijl in Nederland *f* 800 000 meer aan uitzending ten koste werd gelegd. Daar tegenover bleven de personeele uitgaven voor de artillerie *f* 200 000, de kosten van werkzaamheden van den Artillerie Constructiewinkel *f* 550 000, den geneeskundigen- en hospitaaldienst *f* 600 000 en de materiele voorzieningen *f* 3 300 000 beneden de raming, terwijl voor expeditiën *f* 200 000 en voor gestraften *f* 300 000 minder werd uitgegeven.

De uitgaven voor pensioenen en pensioenfondsen gingen de raming met *f* 800 000 te boven.

#### Marine.

De uitgaven in Nederland gaven een meevaller van *f* 1 800 000. Op de uitgaven voor het marine-etablisement, de steenkolen-opslagplaatsen, het personeel van de gouver-

nementsmarine, de gewestelijke vaartuigen, de verdere uitgaven voor het Nederlandsch eskader, de Indische Militaire marine en den marine-luchtvaartdienst konden zeer belangrijke bedragen worden bespaard.

Anderzijds werd voor de verdere uitgaven van den hydrografischen dienst *f* 300 000 meer besteed dan verwacht was.

#### Allerlei.

Deze groep toont een meevaller van *f* 13.8 millioen doordien een gedeelte van de duurtetoelagen — die in hun geheel onder de raming van dezen post voorkomen — in de voorafgaande groepen in de uitgaven zijn opgenomen. Het totaal aan duurtetoelagen uitbetaald bedrag gaat de raming van *f* 30 millioen met *f* 300 000 te boven.

**Buitengewone dienst 1923.** Van de verschillen tusschen de uitkomsten en de raming is het ondervolgend overzicht opgesteld:

	In duizendtallen guldens.	
	Gunstiger.	Ongunstiger.
<b>Monopolies.</b>		
Pandhuizen.....	—	2 097
Zout.....	218	—
<b>Producten.</b>		
Getahpertsjap, caoutchouc ca.....	2	—
Goud.....	44	—
Tin.....	—	84
Steenkolen.....	523	—
<b>Bedrijven.</b>		
Havens:		
Tandjoeng Priok.....	gunstiger 3 577	ongunstiger —
Soerabaja.....	19	—
Makassar.....	220	—
Belawan.....	1 913	—
Emmahaven.....	74	—
Semarang.....	300	—
Tjilatjap.....	15	—
Kleine havens.....	231	—
Verbetering vaarwaters.....	79	—
Sabang.....	—	195
Materialen.....	—	200
	6 428	395
Baggerdienst.....	—	350
Landsdrukkerij.....	18	—
Post-, telegraaf- en telefoondienst.....	5 766	—
Spoor- en tramwegen.....	13 112	—
<b>Landsuitgaven.</b>		
Uitvoering groote werken, Inlandsche Zelfbesturen.....	362	—
Bouwvoorschotten oprichting Inl. volkscholen.....	108	—
Steun nijverheidsondernemingen.....	50	—
Woningen burgerlijk personeel.....	745	—
Bouwvoorschotten.....	150	—
Bevloeiingswerken.....	1 505	—
Waterleidingen.....	68	—
Ophoogingen van moerassen, t w. van Soerabaja.....	86	—
Waterkracht en Electriciteit.....	1 381	—
Mijnwezen.....	521	—
Genieuitgaven.....	—	83
Marine-etablisement.....	387	—
Voorschotten volkshuisvesting.....	426	—
<b>Ontvangsten ten bate van den buitengewonen dienst.</b>		
Terugbetaling voorschotten pestbestrijding...	208	—
Idem aankoop particuliere landen.....	—	268
Samen.....	31 711	2 782
Totaal gunstiger.....	28 920	



Evenals in 1922 is er in 1923 krachtig naar gestreefd, de buitengewone uitgaven beneden de ramingen te doen blijven en dit is met enkele weinig belangrijke uitzonderingen bij alle soorten van buitengewone uitgaven inderdaad het geval geworden.

Alleen de buitengewone uitgaven voor den pandhuisdienst, die in hoofdzaak bestaan uit het verschil tusschen de beleeningen aan het begin en het eind van het dienstjaar, toonen een, van den wil der Regeering geheel onafhankelijk, doch op zichzelf niet onbelangrijk hooger bedrag dan de raming aangaf. Voor de groep monopolies en haar geheel beloopt deze tegenvaller *f* 1 879 000.

De besparingen komen tot bedragen van *f* 535 000, *f* 24 579 000 en *f* 5 754 000 voor rekening van de groepen producten, bedrijven en bestuursuitgaven en duiden erop, dat het gereserveerd standpunt, dat reeds in 1922 tegenover uitgaven van dezen aard werd ingenomen, ook in 1923 werd gehandhaafd.

**Vlootuitbreiding 1923.** De uitgaven voor de vlootuitbreiding bleven voor zoover bekend ongeveer *f* 496 000 beneden de raming.

## § 2. VERWACHTINGEN VOOR 1924.

Rekening houdend met het Ministerieel voorontwerp voor de algemeene aanvullingsbegroting voor het dienstjaar 1924 en met een sedert noodig gebleken voorziening ten aanzien van de uitgaven ten laste van het vlootfonds, bedragen de eindcijfers voor het dienstjaar 1924:

	Geheele dienst.	Gewone dienst.	Buitengewone dienst.	Vlootuitbreiding.
Duizendtallen guldens.				
Ontvangsten .	630 924	625 198	626	5 100
Uitgaven.....	714 889	646 774	60 396	7 719
Tekort..	83 965	21 576	59 770	2 619

**Gewone dienst 1924.** Verwacht wordt, dat de zuivere opbrengst zal afwijken voor:

Monopolies:	duizendtallen guldens.	
	gunstiger	ongunstiger
opium .....	—	—
pandhuizen .....	—	2 000
zout .....	200	—
	200	2 000
		1 800

Voor de pandhuizen moet de verwachting ten aanzien van de ontvangsten *f* 2 000 000 lager gesteld worden als gevolg van de verlate invoering van het nieuwe kostentarief, waarvoor bij de oorspronkelijke berekeningen 1 Januari 1924 als datum van ingang was aangenomen.

Bij het zoutmonopolie wordt eene besparing van *f* 200 000 verwacht door prijsdaling van uit het buitenland te betrekken goederen.

## Producten:

	duizendtallen guldens.	
	gunstiger	ongunstiger
tin .....	10 500	—
steenkolen .....	—	1 134
goud .....	—	250
	<hr/>	<hr/>
	10 500	1 384
	<hr/>	<hr/>
	9 116	

De hooge tinprijs maakt het zoo goed als zeker, dat uit den verkoop van Bangkatin in 1924 f 10 500 000 meer zal worden ontvangen dan de raming aangeeft.

Bij de steenkolenmijnen moet rekening gehouden worden met lage prijzen en met een — in het bijzonder voor de Oem-bilinmijnen merkbare — verminderde gelegenheid tot afzet als gevolg van den invoer van buitenlandsche kolen. De tegenvaller, die hieruit ontstaat, wordt echter met f 110 000 verminderd, doordien op een vermeerdering van het saldo der brikettenfabriek te Tandjoeng-Priok kan worden gerekend.

Bij de goudontginning moet op een geringere ontvangst van f 490 000 gerekend worden, in verband met het nauwkeuriger bekend worden van de waarde van het thans verwerkt erts, doch deze tegenvaller wordt tot een bedrag van f 240 000 door beperking der bedrijfsuitgaven goedge maakt.

## Bedrijven:

	duizendtallen guldens	
	gunstiger	ongunstiger
havens .....	—	1 581
Landsdrukkerij .....	—	5
Post, telegraaf en telefoon .....	—	575
Spoor- en tramwegen .....	—	4 147
	<hr/>	<hr/>
		6 308

De verwachtingen ten aanzien van de havenbedrijven zijn het gevolg van een lagere raming van de ontvangsten tot een bedrag van f 2 526 000 en een vermoedelijke besparing op de bedrijfsuitgaven tot een bedrag van f 945 000, die uit het verloop van de betrekkelijke posten in 1923 is afgeleid.

De ontvangsten van den Post-, telegraaf- en telefoondienst werden opnieuw vastgesteld aan de hand van de uitkomsten van 1923.

Bij de spoorwegen moet rekening gehouden worden met het nog niet geheel tot stilstand komen van den teruggang van het vervoer van reizigers en bagage, met een derving van inkomsten door de verpachting van de belangrijkste onderdeelen van het hotelbedrijf en met de inkrimping van enkele autodiensten. De uitgaven zullen alsnog f 73 000 beneden de raming blijven.

## Allerlei middelen.

	duizendtallen guldens	
	gunstiger	ongunstiger
afstand van grond .....	170	—
	<hr/>	<hr/>
<b>Belastingen:</b>		
In- en uitvoerrechten .....	3 070	—
accijnzen .....	—	4 800
hoofdgeld .....	300	—
landelijke inkomsten .....	145	—
statistiekrecht .....	—	1 500
	<hr/>	<hr/>
	3 515	6 300
		<hr/>
		2 785

De hogere raming van de in- en uitvoerrechten is gebaseerd op de gegevens van de eerste maanden van het lopende jaar, hetgeen ook het geval is met de lagere raming van de accijnzen.

Bij het statistiekrecht moest er rekening mede worden gehouden, dat slechts over een gedeelte van het jaar 1924 op opbrengsten kan worden gerekend.

Ten aanzien van de inkomstenbelasting wordt opgemerkt dat in den loop van 1924 nog belangrijke bedragen zullen worden ontvangen uit betaling van achterstanden en aanslagen van vroegere jaren.

Met inachtneming van deze factoren wordt verwacht, dat de inkomstenbelasting in 1924 een bedrag van f 100 miljoen zal opbrengen, hetgeen f 28 994 000 meer is dan de raming.

Wat aangaat de oorlogswinstbelasting en de uitkeering uit de Nederlandsche oorlogswinstbelasting kan voor 1924 op een ontvangst van ongeveer f 25 miljoen worden gerekend.

Deze buitengewone inkomsten zijn in de voorliggende nota, behalve bij de beschouwingen over het slot van rekening, buiten de vergelijkingen gelaten, omdat zij in wezen bestemd moeten zijn om de tekorten over vorige dienstjaren te dekken.

**Zuivere landsuitgaven.**

Door hernieuwde overweging van enkele ramingscijfers voor 1924, waarbij de beoordeeling van de mogelijkheid van verdere bezuiniging op den voorgrond stond, worden voor dat jaar de volgende afwijkingen bij de zuivere gewone uitgaven verwacht:

	Duizendtallen gulden	
	Gunstiger.	Ongunstig.
<b>Landsuitgaven.</b>		
Herziening van enkele posten bij Justitie.	—	90
Bezuiniging op bestuursuitgaven....	46	—
"    "    politieuitgaven.....	182	—
Herziening van enkele ramingen der I Ve		
begrootingsafdeeling.....	—	59
Herziening der ramingen voor onderwijs.	—	456
"    "    "    voor den burgerlijken geneeskundigen dienst....	769	—
Herziening der overige posten van de		
Ve afdeeling.....	56	—
Bezuiniging en prijsdaling bij Marine..	655	—
	1708	605
	1108	
Rechtstreeks tegenover de uitgaven staande inkomsten.		
Boeten, verbeurdverklaringen en gerechtskosten.....	—	150
Opbrengst van arbeid van gevangenen..	—	1000
voeding van geijzelden, verpleegkosten	—	27
Vergoedingen ten bate der politie.....	—	227
Credietwezen.....	201	—
Anderen inkomsten der I Ve afdeeling ..	—	27
Afkoop van heerdiensten.....	250	—
Schoolgelden.....	—	188
Ontvangsten van den burgerlijken geneeskundigen dienst .....	74	—
Anderen ontvangsten op de Ve afdeeling	492	—
Stoomwezen.....	50	—
Bijdragen in de kosten van bevoeiingswerken.....	100	—
Postspaarbank.....	—	—
Levering van electrische energie.....	—	13
Baken- en loodsgelden .....	200	—
	1367	174

In totaal zullen dus de zuivere gewone uitgaven een verbetering van f 723 000 toonen.

Ten aanzien van het slot van den gewonen dienst worden derhalve in duizendtallen van guldens de navolgende afwijkingen verwacht:

	Gunstiger.	Ongunstiger.
Overschot monopolies.....	—	1 800
„ producten.....	9 116	—
„ bedrijven.....	—	6 308
Allerlei ontvangsten.....	170	—
Belastingen.....	—	2 785
Gewone zuivere landsuitgaven.....	723	—
Samen.....	10 009	10 893
		884

Het totaal wordt derhalve f 884 000 ongunstiger dan de raming aangeeft.

**Buitengewone dienst 1924.** Voor den buitengewonen dienst worden de volgende afwijkingen verwacht:

	Duizendtallen guldens.	
	Gunstiger.	Ongunstiger.
<b>Monopolies.</b>		
Pandhuizen.....	1 510	—
Zout.....	50	—
<b>Producten.</b>		
Goud.....	—	10
<b>Bedrijven.</b>		
Havens.....	1 000	—
Post-, telegraaf- en telefoondienst....	529	—
<b>Landsuitgaven.</b>		
Uitbreiding van het marine-etablis- ment.....	200	—
Voorschotten aan Zelfbesturen.....	500	—
Samen.....	3 789	10
	3 779	

In deze afwijkingen vindt wederom het streven naar bezuiniging uitdrukking, dat in bijzondere mate toepassing moest vinden bij de havenbedrijven en den postdienst, waarvan de opbrengsten in de laatste jaren ernstig teleurstelden.

**Geheele dienst 1924.** Daar ten aanzien van de uitgaven voor de vlootuitbreiding geen afwijking wordt verwacht, laat het slot van den geheelen dienst 1924 zich als volgt berekenen.

	duizendtallen guldens. nadeelig slot.
gewone dienst.....	22 460
buitengewone dienst.....	55 991
vlootuitbreiding.....	2 619
geheele dienst.....	81 070

### § 3. DE ONTWERP-BEGROOTING VOOR 1925.

**Eindeijfers 1925.** De ontwerp-begrooting voor de vier hoofdstukken wijst de volgende eindeijfers aan:

Uitgaven in Nederland.....	f 155 277 695
„ „ Indië.....	531 332 265
	<hr/> f 686 609 960



Middelen in Nederland .....	f	8 752 900
„ „ Indië .....		640 186 117
		<u>f 648 939 017</u>
tekort .....	f	37 670 943

**Slotcijfers 1925.** Naar de gebruikelijke hoofdgroepen gesplitst, geven de ramingen het volgend beeld:

	Geheele dienst.	Gewone dienst.	Buitengewone dienst.	Vlootuitbreiding.
Ontvangsten.....	f 648 939 000	f 634 246 000	f 9 598 000	f 5 100 000
Uitgaven.....	„ 686 610 000	„ 633 450 000	„ 44 670 000	„ 8 490 000
Tekort....	f 37 671 000	—	f 35 077 000	f 3 390 000
Overschot.	—	f 796 000	—	—

In vergelijking met de ramingen voor 1924, zooals deze aan het hoofd van § 2 zijn medegedeeld, waarbij derhalve geen rekening is gehouden met de lager in die paragraaf besproken afwijkende verwachtingen van het oogenblik, blijken de volgende verschillen te bestaan:

	De raming voor 1925 is	
	hooger	lager
	in duizendtallen guldens.	
<b>Uitgaven.</b>		
Gewone dienst.....	—	13 323
Buitengewone dienst.....	—	15 727
Vlootuitbreiding.....	771	—
Geheele dienst.....	—	28 279
<b>Ontvangsten.</b>		
Gewone dienst.....	9 048	—
Buitengewone dienst.....	8 967	—
Vlootuitbreiding.....	—	—
Geheele dienst.....	18 015	—
<b>Tekorten.</b>		
Gewone dienst.....	—	22 371
Buitengewone dienst.....	—	24 694
Vlootuitbreiding.....	771	—
Geheele dienst.....	—	46 294

**Gewone dienst 1925.** Cijfers voor de gebruikelijke groepen in duizendtallen guldens.

	1925.	1924.
<b>Ontvangsten.</b>		
Belastingen.....	265 326	258 783
Monopolies.....	81 200	82 789
Producten.....	85 345	81 359
Bedrijven.....	115 156	117 710
Allerlei.....	10 955	10 982
Ontvangsten rechtstreeks tegenover uitgaven staande.....	76 264	73 625
Samen.....	634 246	625 198
<b>Uitgaven.</b>		
Monopolies.....	24 272	22 887
Producten.....	44 086	44 808
Bedrijven.....	83 382	88 119
Landsuitgaven.....	481 710	490 960
Samen.....	633 450	646 774
Tekort.....		21 576
Overschot.....	796	—

Nadat de uitgaven zooveel mogelijk van de ontvangsten zijn afgetrokken, worden de cijfers:

	1925.	1924.
	In duizendtallen guldens.	
Inkomsten.		
Bela-tingen.....	265 326	258 783
Overschot monopolies.....	56 928	59 852
„ producten.....	41 259	36 551
„ bedrijven.....	31 774	29 591
Allerlei.....	10 955	10 982
Samen.....	406 242	395 759
Zuivere gewone landsuitgaven....	405 446	417 335
Tekort.....		21 576
Overschot.....	796	

Verschillen 1925—1924. De verschillen in de ramingen voor 1925 en 1924 bedragen in duizendtallen guldens:

	hooger	lager
belastingen .....	6 543	
overschot monopolies .....		2 924
„ producten .....	4 708	
„ bedrijven .....	2 183	
allerlei .....		27
	<u>13 434</u>	<u>2 951</u>
Totaal der middelen .....	10 483	
Zuivere gewone landsuitgaven .....		11 889

Het saldo van den gewonen dienst is derhalve f 22 372 000 gunstiger.

#### Ramingsverschillen in de groepen.

Belastingen. De belangrijke ramingsverschillen in de groep belastingen betreffen:

	duizendtallen guldens	
	hooger	lager
Invoerrechten .....		635
Uitvoerrechten .....	685	
Accijnzen .....		500
Personeele belasting .....	700	
Inkomstenbelasting en vennootschapsbelasting .....	21 894	
Productenbelastingen .....		7 100
Aardoliebelasting .....		10 900
Zegelrecht .....	460	
Overschrijvingsrecht van vaste goederen .....		500
Slachtbelastingen .....	310	
Bijzondere belastingen .....	120	
Hoofdgeld .....	400	
Landelijke inkomsten .....	1 352	
Belasting loterijen .....	220	
Overige verschillen .....	37	
	<u>26 178</u>	<u>19 635</u>
	6 543	

Monopolies, producten en bedrijven. De ramingsverschillen in de groepen monopolies, producten en bedrijven blijken uit het volgend overzicht.

	Raming der ontvangsten	Raming der uitgaven	Het overschot is geraamd	
			hooger	lager
in duizendtallen guldens.				
<b>Monopolies.</b>				
Opium.....	- 3 121	+ 1 681	-	4 802
Pandhuizen.....	+ 1 617	- 212	1 829	-
Zout.....	- 35	- 84	49	-
			1 878	4 802
			Totaal monopolies... 2 924	
<b>Producten.</b>				
Rijst.....	+ 25	- 15	40	-
Kina.....	+ 85	+ 35	50	-
Caoutchouc.....	- 403	+ 373	-	776
Boschwezen.....	+ 1 445	- 1 041	2 486	-
Goud.....	- 490	- 244	-	248
Tin.....	+ 955	- 1 210	2 165	-
Steenkolen.....	+ 2 370	+ 1 381	989	-
			5 730	1 022
			Totaal producten... 4 708	
<b>Bedrijven.</b>				
Havens.....	+ 1 058	- 751	1 809	-
Baggerdienst....	- 255	- 99	-	156
Landsdrukkerij...	+ 15	-	15	-
Post, Telegraaf- en Telefoon- dienst.....	- 131	- 24	-	107
Staatsspoor- en tramwegen en automobiendiensten.....	- 3 240	- 3 862	622	-
			2 446	263
			Totaal bedrijven.... 2 183	

waarvan *f* 25 miljoen uit de oorlogswinstbelasting — geschat en voor 1925 voor herinnering genoemd.

Zonder met verdere consolideering van schuld rekening te houden, zal op het eind van 1924 nog een bedrag van rond *f* 250 miljoen en op het eind van 1925 van rond *f* 290 miljoen ongedekt zijn.

#### § 5. BESCHOUWINGEN OVER DE ONTWERP-BEGROOTING VOOR 1925.

Bij de samenstelling van de ontwerp-begrooting voor 1925 heeft de Regeering zich in de voornaamste plaats moeten richten naar de eischen, welke met het oog op het herstel van een sluitende begrooting voor den gewonen dienst moesten worden gesteld.

Vermits volgens de thans bekende voorloopige uitkomsten van de dienstjaren 1922 en 1923 in die jaren de gewone ontvangsten de zuivere gewone uitgaven hebben overtroffen en ook van het dienstjaar 1924 verwacht kan worden, dat dezelfde verhouding tusschen de baten en de lasten van de gewone huishouding zal bestaan, vereischt het eenige toelichting om duidelijk te maken, waarom de Regeering slechts met bijzondere inspanning erin slaagde om de voorliggende ontwerp-begrooting sluitend te doen zijn.

De schijnbaar bevredigende cijfers, waarmede de gewone diensten van de jaren 1922 en 1923 afsloten, verkrijgen toch een geheel andere beteekenis, indien gelet wordt op de samenstelling der ontvangsten in die jaren, omdat dan al dadelijk blijkt, dat de overschotten op die diensten alleen konden ontstaan, doordien in deze ontvangsten zeer belangrijke bedragen voorkomen aan belastinggelden over vorige dienstjaren.

Neemt men in dit verband het dienstjaar 1923 in beschouwing, dan moet opgemerkt worden, dat de opbrengst van de oorlogswinstbelasting en het bedrag, waarmede de inkomstenbelasting de raming overtrof, te zamen een buitengewone ontvangst van *f* 100.9 miljoen hebben gevormd. Het is rationeel, bij de beoordeeling van het begrootings-evenwicht dezen post uit te schakelen, omdat daarbij de opbrengst van de oorlogswinstbelasting tot een vroegere periode behoort te worden teruggebracht en de aanslag in de inkomstenbelasting over 1923 het daarvoor aangegeven ramingscijfer niet zal te boven gaan. Wordt echter aldus eene becijfering opgesteld, dan zou het jaar 1923 in stede van een overschot van *f* 3 260 000 een tekort van *f* 97 669 000 op den gewonen dienst hebben gelaten, hetgeen *f* 11.7 miljoen meer is, dan volgens de begrooting voor dat jaar werd verwacht.

In wezen is het dit tekort, dat bij de opstelling der ontwerp-begrootingen voor 1924 en 1925 onder de oogen moest worden gezien en dat, eenerzijds door bezuiniging, anderzijds door opvoering der middelen moest worden gedekt, omdat, naar gelang de jaren van den hoog-conjunctuur verder achter ons komen te liggen en de achterstand in de heffing van enkele belastingen vollediger zal zijn ingehaald, de werkelijke opbrengst van de belastingen nauwkeuriger zal gaan overeenstemmen met de in de begrooting opgenomen ramingen.

De bedoelde belastingopbrengsten, betrekking hebbende op vroegere jaren en ten aanzien van de ontwerp-begrooting voor 1923 een zoo belangrijk actief vormende, zullen derhalve allengs wegvallen en reeds in 1925 van geringe beteekenis zijn.

Voortbouwende op hetgeen bereids in de begrooting voor 1924 werd neergelegd, stond de Regeering opnieuw voor de



taak, door onderzoek van de uitgaven voor de Landshuishouding te trachten de accessen, die tal van posten moeten toonen, door besparingen te compenseeren en zoo mogelijk, daarnevens het totaal der zuivere gewone landsuitgaven tot een lager eindbedrag terug te brengen, dan de begrooting voor 1924 uitwijst.

Als gevolg van deze werkzaamheid is het eindeijfer voor de zuivere gewone landsuitgaven van f 417.3 millioen in 1924 tot f 405.5 millioen in 1925 gedaald en toont het derhalve eene verlaging van f 11.8 millioen. Deze besparing wint aan beteekenis, wanneer daarbij in aanmerking wordt genomen, dat — afgezien van de niet te vermijden stijging van sommige andere uitgaven — tengevolge van de in 1923 plaats gehad hebbende consolidatie van schuld het in de gewone landsuitgaven vervat cijfer voor rente en aflossing van schuld voor 1925 f 2.2 millioen hooger gesteld moest worden en dat in laatstgenoemd jaar f 1.3 millioen meer aan pensioenen en pensioenslasten zal moeten worden betaald dan in het loopend jaar.

Het bedrag voor de zuivere landsuitgaven in 1925 is ruim f 140 millioen lager dan in het jaar 1921 en vormt daarvan niet meer dan 76%.

Bij de bepaling van Hare gedragslijn tegenover het bezuinigingsvraagstuk bleef de Regeering zich op het standpunt stellen, daarbij de voor de ontwikkeling van het Land als vitaal te beschouwen belangen niet aan te tasten. De doorvoering van dit beginsel bracht mede, dat als resultaat van het onderzoek der ontwerpen voor 1925 nagenoeg alle groepen van zuivere landsuitgaven, waarop invloed kon worden uitgeoefend, in 1925 een ietwat lager eindeijfer toonen dan 1924.

Bezuinigingsvoorstellen van principieele beteekenis zijn dan ook — afgezien van een voorgenomen verdere vervanging van de gewapende politie door veldpolitie eenerzijds en legerafdeelingen anderzijds — in de ontwerp-begrooting voor 1925 niet opgenomen.

Wel echter is in de verlaging van talrijke credieten voor alle Landsorganen het dwingend gebod neergelegd, de door de begrootingen voor 1923 en 1924 voorgeschreven — op bezuiniging en versoering gerichte — werkwijze ook in het jaar 1925 te blijven volgen.

Een factor van beteekenis voor het herstel van het begrootingsevenwicht is gelegen in de verbetering van de saldi der groepen producten en bedrijven. Deze waren in 1921 tot f 24.6 millioen gedaald en droegen voor de landshuishouding in haar geheel in dat jaar en ook in de daarop volgende jaren het karakter van ernstige tegenvallers. Evenwel mag niet over het hoofd worden gezien, dat deze saldi in 1922 tot 34.0 en in 1923 tot 55.1 millioen gulden zijn toegenomen, zoodat op zichzelf een belangrijke verbetering is ingetreden. Voor 1925 mag op grond van de verwachting, dat deze verbetering zich zal voortzetten, een saldo van f 41.2 millioen uit de producten en van f 31.8 millioen uit de bedrijven worden tegemoet gezien.

Bij de raming van de ontvangsten uit de producten is de daarbij domineerende factor — de tinprijs — op f 130.— per picol gesteld, waardoor aan den gerechtvaardigden wensch, om in wezen wisselvallige posten voorzichtig te ramen, in ruime mate wordt tegemoet gekomen.

Ten einde uit de havens een saldo te erlangen, dat meer in overeenstemming zal zijn met de bedragen, die ten behoeve van de betaling van rente en aflossing van de daarin vastgelegde kapitalen door den gewonen dienst opgebracht moeten worden, zal in 1925 tot de heffing van een

goederengeld worden overgegaan, waarvan de opbrengst tot een totaal bedrag van f 2 500 000 in de ramingen der afzonderlijke havenbedrijven is verwerkt.

In de vorige financiële nota stelde de Regeering reeds in uitzicht, dat in de ontwerp-begrooting voor 1925 ingrijpende voorzieningen op het gebied van de belastingwetgeving zouden worden neergelegd. Zij wees er daarbij op, dat na het wegvallen van de productenbelastingen en de aardoliebelasting het tot een definitieve regeling van de belasting van naamlooze vennootschappen en andere dergelijke lichamen moet komen, en ook noemde Zij toen de heffing van een vermogensbelasting en de uitbreiding van de successiebelasting tot alle bevolkingsgroepen.

In de voorliggende ontwerp-begrooting is nu het beginsel neergelegd om de bestaande inkomstenbelasting te splitsen in een inkomstenbelasting voor fysieke personen en een proportionele winstbelasting van vennootschappen.

Voor de bijzonderheden der laatstgenoemde heffing naar de Memorie van Toelichting van de derde begrotingsafdeeling verwijzende, kan er hier mede worden volstaan te vermelden, dat een grondtarief van 10% der winst wordt voorgesteld, waarop voor 1925 opcenten tot een aantal van 25 zullen worden geheven, waardoor de opbrengst der vennootschapsbelasting voor genoemd jaar op f 51 miljoen kan worden geraamd. Samen met de inkomstenbelasting voor fysieke personen, welke f 44 miljoen zal opbrengen, wordt dan uit de heffingen, die voor de bestaande inkomstenbelasting, de productenbelastingen en de aardoliebelasting in de plaats zullen treden, een opbrengst van f 95 miljoen tegemoet gezien.

De bezwaren, die voor den belastingdienst aan de invoering dezer nieuwe vennootschapsbelasting zijn verbonden, niettegenstaande voor deze heffing op zichzelf naar eene overzichtelijke en meer gemakkelijk toe te passen regeling is gestreefd, deden er o.a. toe besluiten het denkbeeld, eene vermogensbelasting in te voeren en de successiebelasting op de zoeven bedoelde wijze uit te breiden, opnieuw tot een volgend jaar te verschuiven. Daartoe bestond te meer reden, omdat de belastingherzieningscommissie in verband met hare omvangrijke werkzaamheden op het terrein van de vennootschapsbelasting nog geen oordeel heeft uitgesproken over de plaats, die aan de beide zoeven genoemde heffingen in het belastingstelsel zal worden toegekend.

Op belastinggebied is voorts een verhooging van de loterijbelasting voorgesteld, terwijl er op gerekend is, dat na het wegvallen van het in 1921 ingevoerd tijdelijk uitvoerrecht van caoutchouc, het caoutchouc van niet geregistreerde aanplantingen opnieuw onder de volgens de zgn. tariefordonnantie belaste uitvoerproducten zal worden gebracht. Hieruit wordt voor 1925 een ontvangst van f 500 000 tegemoet gezien.

In verband met den minder gunstigen economischen toestand heeft de Regeering er voorshands van afgezien uitvoering te geven aan Haar reeds enkele malen onder voorbehoud kenbaar gemaakt voornemen tot eene matige verhooging van den zoutprijs over te gaan.

Ten aanzien van de buitengewone uitgaven is in de voorliggende ontwerp-begrooting, om dezelfde redenen als in de vorige financiële nota werden genoemd, naar eene zoover mogelijk doorgevoerde beperking gestreefd. Dit blijkt bij eene vergelijking van de buitengewone uitgaven over de laatste drie jaren, het loopende en het komend jaar.

	millioen.
1921 .....	f 193.8
1922 .....	91.4
1923 .....	62.1
1924 .....	60.4
1925 .....	44.6

De voornaamste reden, om ten aanzien van de buitengewone uitgaven een zoo bescheiden mogelijken opzet te volgen, is gelegen in het feit, dat ondanks een belangrijke verbetering in den stand van de vlottende schuld, die door voortgezette consolideering in 1923 van f 416 op ultimo 1922 tot f 226 op ultimo 1923 kon worden teruggebracht, het cijfer van deze schuld op zichzelf nog te hoog is. Dit klemmt in bijzondere mate in den tegenwoordigen tijd, nu — zooals wel reeds is gebleken — de omzetting van vlottende in vaste schulden geenszins op elk gewenscht tijdstip kan plaats vinden, indien daaraan de voorwaarde wordt gesteld, dat de bij het aangaan van de vaste schuld gevorderde rentevergoeding redelijk moet zijn en niet al te zeer uitgaat boven de rentabiliteit van de werken, die met de opgenomen gelden werden of zullen worden tot stand gebracht.

Inmiddels is de Regeering allerminst blind voor het feit, dat de beperking van den buitengewonen dienst, die voor het loopende en de eerstvolgende jaren in beginsel is aanvaard, een nadeeligen invloed heeft op het bedrijfsleven hier te lande en daardoor op de middelen, die in den vorm van belastingen en saldi van de bedrijven voor den gewonen dienst beschikbaar moeten komen. Evenzeer is zij er van overtuigd, dat door den geringen omvang, welke thans aan de kapitaalvastlegging wordt gegeven, ook voor een wat verdere toekomst op geringere ontvangsten voor het budget moet worden gerekend dan het geval zou zijn, indien op ruimer schaal tot de uitvoering van werken kon worden overgegaan.

Deze onmiskenbare nadeelen wegen echter niet op tegen het groote gevaar, dat zou ontstaan, indien door een te snel oploopen van de vlottende schuld het Land opnieuw gedwongen zou worden tegen ongunstige koersen en hooge interest leeningen te emitteeren, en tegen het nadeel, dat daardoor duurzaam aan de volkshuishouding zou worden berokkend.



## 1. OVERZICHT VAN ONTVANGSTEN (GEWONEN DIENST) EN ZUIVERE GEWONE UITGAVEN.

Alle bedragen zijn in guldens uitgedrukt.

	UITKOMSTEN.						RAMINGEN.	
	1918.	1919.	1920.	1921.	1922.	1923.	1924.	1925.
<b>Ontvangsten.</b>								
Belastingen.....	122 972 959	169 846 604	198 792 668	332 714 691	396 474 885	311 605 449	258 783 380	265 325 710
Overschot monopolies.....	52 519 694	54 745 304	55 293 510	56 313 682	49 974 018	52 277 083	59 851 793	56 928 411
„ producten.....	37 176 888	39 941 010	37 303 960	19 359 299	22 783 975	32 785 312	36 550 684	41 258 680
„ bedrijven.....	16 899 600	17 706 640	9 995 699	5 225 901	11 201 793	22 298 802	29 591 129	31 773 922
Allerlei middelen.....	8 956 415	9 186 872	10 512 452	19 163 246	21 280 165	19 250 117	10 982 393	10 955 443
Te zamen.....	238 516 856	291 426 430	311 898 289	432 776 819	501 714 836	438 216 763	395 759 379	406 242 166
<b>Uitgaven.</b>								
Alle gewone uitgaven, uitgezonderd die voor monopolies, producten en bedrijven, en na aftrek van het bedrag der rechtstreeks tegenover uitgaven staande gewone ontvangsten.....	275 159 797	344 149 895	476 678 422	546 746 526	497 310 305	434 956 617	417 334 763	405 446 466
Verschil voordeelig.....	—	—	—	—	4 404 531	3 260 146	—	795 700
nadeelig.....	36 642 941	52 723 465	164 780 133	113 969 707	—	—	21 575 384	—

## II. ONTVANGSTEN TER ZAKE VAN DE BELASTINGEN (GEWONEN DIENST).

BELASTINGEN.	UITKOMSTEN.						RAMINGEN.	
	1918.	1919.	1920.	1921.	1922.	1923.	1924.	1925.
Pachten uitgezonderd opium en pandhuizen.....	735 376	318 963	296 008	274 086	193 675	127 125	124 180	124 710
Invoerrecht.....	25 562 898	32 805 012	60 555 169	67 841 982	58 060 163	54 240 871	56 635 000	56 000 000
„ Landsgoederen.....	173 810	904 524	885 614	1 278 441	2 517 134	1 817 749	430 000	430 000
Uitvoerrecht.....	1 595 314	4 421 753	4 457 953	5 896 046	9 609 810	6 234 894	6 200 000	7 000 000
„ landsgoederen.....	—	—	—	—	242 044	116 570	155 000	40 000
Accijnzen op gedistilleerd.....	—	—	—	—	1 182 681	586 629	1 500 000	1 300 000
„ „ petroleum enz. ...	12 088 291	13 337 554	15 576 141	20 916 288	15 131 342	16 326 551	15 400 000	16 300 000
„ „ lucifers.....	—	—	—	—	10 116 730	9 231 797	11 200 000	10 000 000
„ „ tabak.....	—	—	—	—	88 703	91 961	85 000	85 000
Andere ontvangsten in verband met de in- en uitvoerrechten en accijnzen.....	133 382	138 082	167 810	180 977	183 059	203 820	190 000	190 000
Statistiekrecht.....	—	—	—	—	—	—	3 000 000	3 000 000
Personeele belasting.....	2 253 297	2 389 486	2 015 691	2 617 225	3 636 786	3 525 690	2 500 000	3 200 000
Inkomstenbelasting.....	16 504 446	23 112 758	25 856 934	55 068 130	166 156 441	120 573 612	68 006 000	89 900 000
Oorlogswinstbelasting.....	4 803 880	11 218 022	27 579 517	53 723 128	36 021 212	27 299 833	Memorie.	Memorie.
Uitkeering uit de Nederlandsche Oorlogswinstbelasting.....	—	13 974 383	910 946	1 809 975	7 759 455	1 555 357	Memorie.	Memorie.
Suikerbelasting.....	—	—	—	54 210 179	14 832 299	—	3 200 000	Memorie.
Koffiebelasting.....	—	—	—	—	—	737 631	450 000	Memorie.
Javatabaksbelasting.....	—	—	—	—	—	4 805	Memorie.	Memorie.
Sumatratabaksbelasting.....	—	—	—	—	2 883 688	374 729	2 600 000	Memorie.
Theebelasting.....	—	—	—	—	117 266	368	850 000	Memorie.
Tijdelijke suikerbelasting.....	—	—	—	10 310 029	193 429	—	Memorie.	Memorie.
Tijdelijke kinabelasting.....	—	—	—	73 860	291 329	—	Memorie.	Memorie.
Aardoliebelasting.....	—	—	—	—	—	—	10 900 000	Memorie.
Verponding.....	2 865 765	6 228 928	5 905 040	6 165 208	6 987 597	4 122 993	7 000 000	7 000 000
Recht openbare verkooping.....	1 486 206	1 723 029	1 850 705	2 174 348	2 677 358	1 608 044	2 200 000	2 200 000
Zegerecht.....	3 492 849	4 026 135	4 840 857	6 724 688	11 330 627	11 619 562	13 540 000	14 000 000
Overschrijving van vast goederen	2 183 452	2 645 207	4 795 784	4 527 886	2 591 583	2 087 804	3 000 000	2 500 000
Recht van successie en overgang bij overlijden.....	461 317	479 016	470 768	716 678	320 991	389 479	450 000	450 000
Vergunningen Chineesche speel- of dobbel tafels.....	377 507	493 834	314 485	257 427	215 945	229 675	200 000	200 000
Belastingen op het slachten....	3 065 821	3 516 067	2 794 239	2 615 227	4 424 846	5 519 784	4 690 000	5 000 000
Belasting op de bedrijfs- en andere inkomsten.....	12 985 525	14 454 408	5 270 197	956 864	163 920	290 654	Memorie.	Memorie.
Bijzondere belastingen in de Buitengewesten.....	254 811	291 099	438 575	369 282	76 606	66 981	51 200	171 200
Hoofdgeld.....	9 530 539	9 486 675	9 637 195	9 869 177	10 101 414	11 426 232	11 190 000	11 590 000
Landelijke inkomsten en andere grondlasten.....	22 199 331	23 599 659	23 900 344	23 867 805	27 956 614	30 894 279	32 711 000	34 063 000
Belasting op loterijen.....	100 228	33 442	58 653	27 202	66 553	28 500	80 000	300 000
Allerlei.....	118 914	248 568	214 043	242 553	343 585	271 470	246 000	281 800
	122 972 959	169 846 604	198 792 668	332 714 691	396 474 885	311 605 449	258 783 380	265 325 710



## III. ONTVANGSTEN EN GEWONE UITGAVEN TER ZAKE VAN DE MONOPOLIES.

Alle bedragen zijn in guldens uitgedrukt.

	UITKOMSTEN.						RAMINGEN.	
	1918.	1919.	1920.	1921.	1922.	1923.	1924.	1925.
<b>Ontvangsten.</b>								
1. Opium.....	44 166 430	48 969 383	61 746 685	59 781 847	48 793 352	41 287 950	41 661 225	38 540 500
2. Pandhuizen.....	17 007 975	16 432 049	13 872 616	12 534 887	16 102 171	17 090 479	20 640 126	22 256 380
3. Zout.....	17 077 522	17 520 683	19 266 780	19 010 284	18 792 345	18 907 621	20 437 750	20 402 750
	78 251 927	82 982 115	94 886 081	91 327 018	83 687 868	77 286 050	82 739 101	81 199 636
<b>Gewone uitgaven.</b>								
1. Opium.....	13 164 882	15 189 220	20 530 493	15 598 901	15 677 923	10 264 190	9 056 655	10 737 124
2. Pandhuizen.....	5 477 074	5 918 685	8 615 248	8 130 816	7 383 513	6 276 223	5 587 475	5 375 320
3. Zout.....	7 090 277	7 128 906	10 446 830	11 283 619	10 652 414	8 468 354	8 243 178	8 158 775
	25 732 233	28 236 811	39 592 571	35 013 336	33 713 850	25 008 967	22 887 308	24 271 225
<b>Overschot.</b>								
1. Opium.....	31 001 548	33 780 163	41 216 192	44 182 946	33 115 429	31 023 560	32 604 570	27 803 376
2. Pandhuizen.....	11 530 901	10 513 364	5 257 368	4 404 071	8 718 658	10 814 256	15 052 651	16 881 060
3. Zout.....	9 987 245	10 461 777	8 819 950	7 726 665	8 139 931	10 439 267	12 194 572	12 243 975
	52 519 694	54 745 304	55 293 510	56 313 682	49 974 018	52 277 083	59 851 798	56 928 411

## IV. ONTVANGSTEN EN GEWONE UITGAVEN TER ZAKE VAN DE PRODUCTEN.

	UITKOMSTEN.						RAMINGEN.	
	1918.	1919.	1920.	1921.	1922.	1923.	1924.	1925.
<b>Ontvangsten.</b>								
1. Koffie.....	980 251	3 720 016	1 654 215	—	—	—	—	—
2. Rijst.....	—	—	—	771	31 939	19 000	10 500	35 500
3. Kina.....	600 743	1 388 772	1 755 072	1 153 291	1 424 522	749 516	762 975	847 875
4. Getah pertja.....	452 215	716 135	625 125	217 749	234 891	76 366	Memorie.	Memorie.
5. Caoutchouc.....	737 863	3 048 305	2 085 031	1 263 458	3 178 567	3 681 793	5 632 853	5 229 190
6. Coca.....	—	12 598	13 698	3 591	8 300	3 585	Memorie.	Memorie.
7. Aetherische oliën.....	—	—	—	47 608	—	—	Memorie.	—
8. Boschwezen.....	12 813 509	12 966 636	20 571 938	19 970 453	10 672 543	9 650 011	10 599 450	12 044 420
9. Goud.....	—	—	7 581	85 480	81 185	559 843	3 365 000	2 375 000
10. Tin.....	43 261 127	43 017 216	44 314 941	25 735 096	35 250 443	44 357 522	43 643 000	44 598 000
11. Steenkolen.....	10 617 374	12 481 855	23 074 223	26 226 105	14 376 070	12 919 233	17 345 000	19 715 000
12. IJzerertsen.....	—	—	—	—	—	—	—	—
13. Petroleum.....	—	—	—	—	—	—	—	—
	69 463 082	82 351 623	94 101 824	74 708 602	65 258 460	72 016 869	81 358 778	85 344 990
<b>Gewone uitgaven.</b>								
1. Koffie.....	893 577	757 459	288 499	—	—	—	—	—
2. Rijst.....	—	81 341	731 135	553 295	254 987	112 928	59 000	43 900
3. Kina.....	327 672	378 685	440 092	435 027	467 216	414 097	878 457	413 380
4. Getah pertja.....	375 137	497 742	666 564	735 781	11 052	—	Memorie.	Memorie.
5. Caoutchouc.....	759 608	1 669 997	2 024 747	1 846 990	1 927 426	1 672 414	2 027 485	2 400 190
6. Coca.....	—	1 285	2 349	1 070	1 000	—	Memorie.	Memorie.
7. Aetherische oliën.....	—	—	—	2 993	—	—	Memorie.	—
8. Boschwezen.....	8 449 747	8 620 475	11 964 638	14 836 099	10 399 574	9 035 961	9 637 402	8 596 830
9. Goud.....	—	19	70 303	226 890	258 007	605 639	1 465 450	1 221 000
10. Tin.....	12 825 321	13 937 118	24 460 433	18 547 214	15 868 866	15 110 414	16 886 300	15 676 000
11. Steenkolen.....	8 655 132	11 466 492	16 148 659	18 163 964	13 286 357	12 275 817	14 354 000	15 735 000
12. IJzerertsen.....	—	—	—	—	—	4 287	—	—
13. Petroleum.....	—	—	—	—	—	—	—	—
	32 236 194	42 410 613	56 797 864	55 349 303	42 474 485	39 231 557	44 808 094	44 086 311
<b>Overschot.</b>								
1. Koffie.....	86 674	2 962 557	1 365 716	—	—	—	—	—
2. Rijst.....	—	— 81 341	— 731 135	— 552 524	— 223 048	— 93 928	— 48 500	— 840
3. Kina.....	273 071	1 010 087	1 314 980	718 264	957 306	335 419	384 518	434 490
4. Getah pertja.....	77 078	218 393	— 41 439	— 518 012	223 839	76 366	—	—
5. Caoutchouc.....	— 21 745	1 378 398	60 284	— 578 532	1 251 141	2 009 379	3 605 368	2 828 990
6. Coca.....	—	11 313	11 349	2 521	7 300	3 585	—	—
7. Aetherische oliën.....	—	—	—	44 615	—	—	—	—
8. Boschwezen.....	4 363 762	4 346 161	8 607 255	5 134 354	272 989	614 050	962 048	3 447 530
9. Goud.....	—	— 19	— 63 222	— 141 410	— 176 822	— 45 796	1 899 550	1 654 000
10. Tin.....	30 435 806	29 080 068	19 854 503	7 187 832	19 381 577	29 247 108	26 756 700	28 922 000
11. Steenkolen.....	1 962 242	1 015 363	6 925 664	8 062 141	1 089 713	643 416	2 991 000	3 930 000
12. IJzerertsen.....	—	—	—	—	—	— 4 287	—	—
13. Petroleum.....	—	—	—	—	—	—	—	—
	37 176 888	39 941 010	37 303 960	19 359 259	22 783 975	32 785 312	36 550 684	41 258 630

## V. ONTVANGSTEN EN GEWONE UITGAVEN TER ZAKE VAN DE BEDRIJVEN.

Alle bedragen zijn in guldens uitgedrukt.

	UITKOMSTEN.						RAMINGEN.	
	1918.	1919.	1920.	1921.	1922.	1923.	1924.	1925.
<b>Ontvangsten.</b>								
1. Havenwezen.....	3 971 344	4 988 185	7 861 722	9 679 326	9 604 166	8 219 346	11 248 400	12 306 500
2. Baggerdienst.....	3 979 917	4 671 660	7 462 749	5 643 546	3 954 331	3 502 780	3 570 000	3 315 000
3. Landsdrukkerij.....	830 243	1 062 229	1 322 407	1 776 090	1 483 832	1 370 695	1 546 210	1 560 910
4. Vervoeren te water.....	176 326	282 843	344 847	579 659	792 607	—	—	—
5. Post-, telegraaf- en telefoon- dienst.....	13 122 844	16 931 808	22 064 125	25 938 586	24 794 010	24 359 000	25 850 000	25 718 500
6. Spoor- en tramwegen, alsmede automobiëldiensten.....	50 250 623	58 374 783	71 986 944	82 505 171	74 752 972	69 648 433	75 495 000	72 255 000
	72 331 297	86 311 508	111 042 794	126 117 378	115 381 918	107 100 254	117 709 610	115 155 910
<b>Gewone uitgaven.</b>								
1. Havenwezen.....	5 298 617	4 866 491	8 641 124	8 147 267	6 776 191	5 589 940	8 119 861	7 368 933
2. Baggerdienst.....	3 464 807	3 938 446	6 124 332	7 012 474	3 684 047	2 169 000	2 763 810	2 664 835
3. Landsdrukkerij.....	741 685	2 117 788	1 284 021	1 052 432	1 197 515	1 020 495	1 195 060	1 195 060
4. Vervoeren te water.....	141 216	239 661	302 702	501 647	608 947	—	—	—
5. Post-, telegraaf- en telefoon- dienst.....	12 740 038	14 385 141	22 368 232	31 679 956	26 973 901	24 099 802	20 946 350	20 922 155
6. Spoor- en tramwegen, alsmede automobiëldiensten.....	33 054 034	43 057 341	62 326 684	72 497 701	64 939 524	51 922 215	55 093 400	51 231 000
	55 440 397	68 604 868	101 047 095	120 891 477	104 180 125	84 801 452	88 118 481	83 331 988
<b>Overschot.</b>								
1. Havenwezen.....	— 1 327 273	121 694	— 779 402	1 532 059	2 827 975	2 629 406	3 128 539	4 937 562
2. Baggerdienst.....	515 110	733 214	1 338 417	— 1 368 923	270 284	1 333 780	806 190	650 165
3. Landsdrukkerij.....	88 558	— 1 055 559	38 386	723 658	286 317	350 200	351 150	365 850
4. Vervoeren te water.....	35 110	43 182	42 145	78 012	183 660	—	—	—
5. Post-, telegraaf- en telefoon- dienst.....	382 806	2 546 667	— 304 107	— 5 746 370	— 2 179 891	259 198	4 903 650	4 796 345
6. Spoor- en tramwegen, alsmede automobiëldiensten.....	17 196 589	15 317 442	9 660 260	10 007 470	9 813 448	17 726 218	20 401 600	21 024 000
	16 890 900	17 706 640	9 995 699	5 225 901	11 201 793	22 298 802	29 591 129	31 773 922

## VI. OVERZICHT VAN ALLERLEI MIDDELEN.

ALLERLEI MIDDELEN.	UITKOMSTEN.						RAMINGEN.	
	1918.	1919.	1920.	1921.	1922.	1923.	1924.	1925.
Aandeel in de winst van de Javasche Bank.....	967 327	1 519 008	1 920 017	2 319 713	4 639 427	2 834 311	3 000 000	3 000 000
Afstand van grond.....	2 559 838	3 321 298	3 905 245	3 368 070	3 672 601	4 064 462	3 378 000	3 607 000
Mijnconcessies.....	1 387 158	1 817 722	2 274 711	8 063 587	4 959 419	5 096 641	2 188 000	2 208 700
Allerlei.....	4 042 092	2 528 844	2 412 479	5 411 876	8 008 718	7 254 703	2 416 393	2 139 743
	8 956 415	9 186 872	10 512 452	19 163 246	21 280 165	19 250 117	10 982 393	10 955 443

## VII. OVERZICHT VAN DE GEWONE LANDSUITGAVEN.

*Alle bedragen zijn in guldens uitgedrukt.*

GEWONE UITGAVEN uitgezonderd die voor monopolis, producten en bedrijven.	UITKOMSTEN.						RAMINGEN.	
	1918.	1919.	1920.	1921.	1922.	1923.	1924.	1925.
1. Algemeen bestuur (Regeering, Hooge Colleges en departementen van burgerlijk algemeen bestuur).....	5 201 216	5 768 785	6 434 660	6 814 308	7 308 210	6 391 339	6 446 192	6 367 744
2. Binnenlandsch bestuur.....	17 480 532	15 910 750	18 642 268	18 600 829	18 323 967	18 058 907	18 258 889	18 366 955
3. Vorsten, grooten, afgezanten enz. ....	3 426 121	3 501 006	3 521 646	3 975 019	3 932 858	5 333 286	6 812 266	7 106 812
4. Andere bestuursuitgaven....	3 484 355	3 177 113	4 245 563	3 902 911	4 795 278	4 026 907	4 219 722	3 997 894
5. Plaatselijk en gewestelijk zelfbestuur.....	12 930 548	15 283 969	18 600 255	20 649 733	22 027 238	18 417 577	16 990 205	15 418 993
6. Rechtswezen.....	4 823 696	4 664 661	5 640 179	5 519 316	5 499 403	5 419 784	5 395 984	5 438 509
7. Gevangeniswezen.....	8 645 846	11 154 351	14 902 828	15 715 059	12 141 364	9 056 148	8 785 191	8 259 591
8. Politie.....	12 805 874	13 508 490	19 346 540	24 045 791	20 485 099	17 844 620	18 761 838	16 902 438
9. Andere uitgaven voor Justitie, politie enz.....	1 882 095	2 232 075	2 312 277	2 630 277	2 831 666	2 606 220	2 895 575	2 960 193
10. Rente en aflossing.....	17 133 432	20 344 350	44 043 223	71 783 694	74 071 775	77 514 098	83 457 114	85 615 947
11. Belastinginning.....	8 065 124	8 753 028	9 763 991	12 213 773	12 973 113	13 239 866	14 292 287	13 775 764
12. Wachtgelden, verlofsbezoldigingen en onderstanden (burgerlijke ambtenaren).....	1 285 532	1 386 376	3 746 632	6 064 224	6 728 164	5 455 000	5 700 000	6 225 000
13. Pensioenen (burgerlijke ambtenaren).....	8 083 995	8 025 472	11 179 399	12 283 297	15 993 633	15 921 900	15 989 100	17 340 500
14. Voorschotten (burgerlijke ambtenaren).....	3 059 631	3 694 152	4 304 762	4 734 417	4 458 915	6 134 771	4 500 000	5 930 000
15. Muntwezen.....	6 889 307	18 199 520	8 197 478	11 579 931	5 762 711	14 113 051	930 500	981 500
16. Kredietwezen.....	655 244	481 054	506 420	512 146	511 660	467 489	601 919	610 456
17. Vervoerkosten van-, naar- en in Ned.-Indië (burgerlijke ambtenaren).....	5 694 239	15 219 735	17 989 518	21 558 619	21 509 307	17 712 000	19 462 400	17 234 400
18. Onderwijs.....	25 600 060	30 715 797	38 515 601	42 333 215	39 962 588	37 250 190	38 391 130	39 416 155
19. Eeredienst.....	1 041 073	1 270 887	1 112 074	1 088 364	1 092 562	1 105 175	1 119 495	1 111 775
20. Burgerlijke geneeskundige dienst.....	12 340 271	12 476 868	17 538 461	22 069 937	18 020 916	14 776 890	17 291 339	16 231 100
21. Landbouw, veeteelt en vischerij, nijverheid en handel.	4 180 738	4 066 218	6 011 391	5 419 543	5 084 358	4 257 815	4 844 640	4 369 331
22. Burgerlijke openbare werken.	35 867 267	39 113 139	45 708 642	48 703 535	28 445 159	26 776 544	34 119 640	30 092 520
23. Mijnwezen, uitgezonderd mijnconcessies.....	1 801 344	1 924 953	2 712 042	3 829 848	2 951 603	1 816 566	1 560 940	1 530 010
24. Waterkrachts- en electriciteitswezen.....	324 625	419 592	689 510	959 673	921 024	432 444	777 675	845 460
25. Oorlog.....	69 192 038	93 150 304	118 153 920	127 509 805	131 353 779	107 588 896	96 164 224	93 043 350
26. Marine.....	25 023 818	30 402 774	37 214 046	42 593 250	41 547 945	33 336 739	34 492 838	35 359 500
27. Allerlei (w. o. duurtetoeslag).	10 642 030	17 643 880	70 188 805	72 400 600	57 360 298	31 472 257	28 688 745	27 179 237
	307 565 051	382 429 249	531 202 121	609 491 114	566 094 593	496 526 479	490 959 848	481 710 794



VIII. GEWONE ONTVANGSTEN RECHTSTREEKS TEGENOVER GEWONE  
*Alle bedragen zijn in guldens uitgedrukt.* LANDSUITGAVEN STAANDE.

De ontvangsten staan rechtstreeks tegenover de ondervolgende groepen van gewone landsuitgaven.	UITKOMSTEN.						RAMINGEN.	
	1918.	1919.	1920.	1921.	1922.	1923.	1924.	1925.
1. Algemeen bestuur (Regeering, Hooge Colleges en departementen van burgerlijk algemeen bestuur).....	4 040	1 761	7 861	13 281	14 500	25 511	13 000	18 000
2. Binnenlandsch bestuur.....	1 867 354	1 837 805	2 055 413	3 660 368	3 759 291	5 707 388	5 916 400	5 893 900
3. Vorsten, grooten, afgezanten enz.....	83 285	31 269	27 083	97 693	149 810	142 847	117 000	139 000
4. Andere bestuursuitgaven.....	100 000	100 000	100 000	100 000	100 000	—	—	—
5. Plaatselijk en gewestelijk zelfbestuur.....	52 234	72 208	84 157	88 818	110 117	189 967	112 160	111 680
6. Rechtswezen.....	712 295	851 316	1 117 016	1 302 073	1 469 626	1 460 133	1 690 000	1 544 000
7. Gevangeniswezen.....	4 364 901	4 687 830	5 116 114	5 699 500	4 866 214	4 182 240	5 230 000	4 168 800
8. Politie.....	32 664	490 176	779 836	974 127	1 103 324	753 748	1 245 208	935 208
9. Andere uitgaven voor justitie, politie enz.....	656 283	774 589	909 704	1 171 215	1 137 533	1 340 324	1 355 000	1 550 000
0. Rente en aflossing.....	135 488	46 477	54 618	73 371	72 094	54 051	69 600	69 600
1. Belastinginning.....	—	—	—	—	—	—	Memorie	7 500
2. Wachtgelden, verlofsbezoldigingen en onderstanden (burgerlijke ambtenaren).....	—	—	—	—	—	—	—	—
3. Pensioenen (burgerlijke ambtenaren).....	938 508	924 199	1 207 000	1 024 895	1 297 504	1 286 551	1 251 000	1 285 000
4. Voorschotten (burgerlijke ambtenaren).....	2 565 026	2 900 129	3 706 015	3 871 757	4 296 507	5 932 546	4 500 000	5 930 000
5. Muntwezen.....	2 595 830	4 043 630	11 869 145	10 713 140	13 050 019	1 166 783	929 000	980 000
6. Kredietwezen.....	166 657	175 161	187 091	225 653	186 448	654 629	615 000	701 450
7. Vervoerkosten van, naar en in Ned.-Indië (burgerlijke ambtenaren).....	—	—	—	—	—	—	—	—
8. Onderwijs.....	2 113 908	2 281 284	2 515 487	2 885 031	4 036 151	4 642 020	6 510 100	6 518 400
9. Eeredienst.....	25 734	11 586	12 321	13 660	6 747	17 700	10 500	10 500
0. Burgerlijke geneeskundige dienst.....	722 992	298 479	657 722	527 667	1 034 248	1 306 600	1 515 000	1 584 000
1. Landbouw, veeteelt en vischerij, nijverheid en handel.	254 007	291 635	292 962	347 329	423 639	386 242	293 110	348 150
2. Burgerlijke openbare werken.	2 388 911	2 276 350	3 521 247	3 875 339	3 056 450	3 532 355	13 433 918	11 740 518
3. Mijnwezen, uitgezonderd mijnconcessies.....	218 641	291 246	404 391	375 563	406 635	609 361	253 000	251 500
4. Waterkrachts- en electriciteitswezen.....	—	17 702	154 182	258 974	467 297	778 470	1 000 000	2 279 800
5. Oorlog.....	1 845 084	2 455 063	3 248 130	5 717 336	7 721 953	8 848 526	8 035 317	9 416 862
6. Marine.....	10 182 340	12 815 762	14 493 677	17 440 346	17 062 362	15 265 479	16 010 572	17 131 700
7. Allerlei.....	379 072	603 697	2 002 527	2 287 402	2 955 819	3 286 391	3 520 200	3 648 760
Te zamen.....	32 405 254	38 279 354	54 523 699	62 744 588	68 784 238	61 569 862	73 625 085	76 264 328



## IX. OVERZICHT VAN DE ZUIVERE GEWONE LANDSUITGAVEN.

Alle bedragen zijn in guldens uitgedrukt.

Gewone uitgaven (uitgezonderd die voor monopolies, producten en bedrijven), na aftrek van het bedrag der rechtstreeks tegenover uitgaven staande ontvangsten.	UITKOMSTEN.						RAMINGEN.	
	1918.	1919.	1920.	1921.	1922.	1923.	1924.	1925.
1. Algemeen bestuur (Regeering, Hooge Colleges en departementen van burgerlijk algemeen bestuur).....	5 197 178	5 766 974	6 426 799	6 801 027	7 293 710	6 365 828	6 433 192	6 349 74
2. Binnenlandsch bestuur.....	15 618 178	14 072 945	16 586 855	14 940 461	14 564 676	12 351 519	12 342 489	12 472 15
3. Vorsten, grooten, afgezanten enz.....	3 342 836	3 469 737	3 494 563	3 877 326	3 783 048	5 190 439	6 695 266	6 967 81
4. Andere bestuursuitgaven.....	3 384 355	3 077 113	4 145 553	3 802 911	4 695 278	4 026 907	4 219 722	3 997 89
5. Plaatselijk en gewestelijk zelfbestuur.....	12 878 314	15 211 761	18 516 098	20 560 915	21 917 121	18 227 610	16 878 045	15 307 31
6. Rechtswezen.....	4 111 401	3 813 345	4 523 163	4 217 243	4 029 777	3 959 651	3 705 984	3 894 50
7. Gevangeniswezen.....	4 280 945	6 466 521	9 786 714	10 015 559	7 275 150	4 373 908	3 555 191	4 090 79
8. Politie.....	12 773 210	13 018 314	18 566 704	23 071 664	19 381 775	17 090 872	17 516 630	15 967 23
9. Andere uitgaven voor justitie, politie enz.....	1 225 812	1 457 486	1 402 573	1 459 062	1 694 133	1 265 896	1 540 575	1 410 19
10. Rente en aflossing.....	16 997 944	20 297 873	43 988 605	71 710 323	73 999 681	77 460 047	83 387 514	85 546 34
11. Belastinginning.....	8 065 124	8 753 028	9 763 991	12 213 773	12 973 113	13 239 866	14 292 287	13 768 26
12. Wachtgelden, verlofsbezoldigingen en onderstanden (burgerlijke ambtenaren).....	1 285 532	1 386 376	3 746 632	6 064 224	6 728 164	5 455 000	5 700 000	6 225 00
13. Pensioenen (burgerlijke ambtenaren).....	7 145 487	7 101 273	9 972 399	11 258 402	14 696 129	14 635 349	14 748 100	16 055 60
14. Voorschotten (burgerlijke ambtenaren).....	494 605	794 023	598 747	862 680	162 408	202 225	—	—
15. Muntwezen.....	4 293 477	14 155 890	(*) 3 671 667	866 791	(*) 7 237 308	12 946 268	1 500	1 500
16. Kredietwezen.....	488 587	305 898	319 329	286 493	325 212	(*) - 187 140	(*) - 13 081	(*) - 90 99
17. Vervoerkosten van-, naar- en in Ned.-Indië (burgerlijke ambtenaren).....	5 694 239	15 219 735	17 989 518	21 558 619	21 509 307	17 712 000	19 462 400	17 234 40
18. Onderwijs.....	23 486 152	23 434 513	36 000 114	39 448 134	35 926 437	32 608 170	31 881 030	32 897 75
19. Eeredienst.....	1 015 339	1 259 301	1 099 753	1 074 704	1 085 815	1 087 475	1 108 995	1 101 27
20. Burgerlijke geneeskundige dienst.....	11 617 279	12 178 339	16 880 739	21 542 270	16 986 668	13 470 290	15 776 339	14 647 16
21. Landbouw, veeteelt en vischerij, nijverheid en handel.	3 926 731	3 714 533	5 718 429	5 072 214	4 660 719	3 871 573	4 551 530	4 021 68
22. Burgerlijke openbare werken.	33 478 356	36 836 789	42 187 395	44 828 196	25 388 709	23 244 189	20 685 722	18 352 00
23. Mijnwezen, uitgezonderd mijnconcessies.....	1 582 703	1 633 707	2 307 651	3 454 285	2 544 968	1 207 205	1 307 940	1 278 51
24. Waterkrachts- en electriciteitswezen.....	324 625	401 890	535 328	700 699	453 727	(*) - 346 026	(*) - 222 325	(*) - 1 434 34
25. Oorlog.....	67 346 954	90 695 241	114 905 790	121 792 469	123 631 826	98 740 370	88 128 907	83 626 46
26. Marine.....	14 846 478	17 587 012	22 720 369	25 152 904	24 485 533	18 071 260	18 482 266	18 227 89
27. Allerlei (w.o. duurtelbyslag)...	10 262 953	17 040 183	68 166 278	70 113 198	54 404 479	28 185 866	25 168 545	23 530 41
Te zamen.....	275 159 797	344 149 895	476 678 422	546 746 526	497 310 305	434 956 617	417 334 763	405 446 41

(\*) Overschot aan ontvangsten.

# VOLKSRAAD

EERSTE GEWONE ZITTING 1924.

ONDERWERP I — STUK F, 1.

## BEGROOTING VAN NEDERLANDSCH-INDIË VOOR HET DIENSTJAAR 1925.

BIJLAGE 1 VAN DE FINANCIEËLE NOTA.

### OPGAVE VAN DE ONTVANGSTEN EN UITGAVEN IN DUIZENDTALLEN VAN GULDENS OVER HET TIJDVAK 1867—1911.

JAAR.	ONTVANGSTEN			UITGAVEN				VERSCHIL gewone ontvangsten en gewone uitgaven.	
	te zamen.	wegens uitkeeringen uit de overschotten van dienstjaren tot het tijdvak 1867—1911 behoorend.	gewone	te zamen.	wegens bijdragen aan de Rijksmiddelen.	buitengewone.	gewone.	voordeelig.	nadeelig.
a.	b.	c.	d.	e.	f.	g.	h.	i.	j.
1867	( <sup>1</sup> ) 137 538	—	137 538	110 411	14 856	—	95 555	41 983	—
1868	115 234	—	115 234	108 882	10 771	340	97 271	17 963	—
1869	115 627	—	115 627	111 681	10 350	—	101 331	14 296	—
1870	123 525	—	123 525	115 765	10 458	11	105 296	18 229	—
1871	135 531	—	135 531	115 836	10 649	156	105 031	30 500	—
1872	138 208	5 497	132 711	127 945	16 243	78	111 624	21 087	—
1873	146 431	11 880	134 551	142 897	20 427	305	122 165	12 386	—
1874	146 843	2 420	144 423	137 039	10 545	248	126 246	18 177	—
1875	165 786	18 118	147 668	154 250	25 160	1 275	127 815	19 858	—
1876	150 660	10 764	139 896	158 519	2 700	4 527	151 292	—	11 396
1877	162 649	7 807	154 842	159 081	2 300	10 667	146 114	8 728	—
1878	149 473	5 043	144 430	148 729	—	7 996	140 733	3 697	—
1879	144 516	—	144 516	156 043	—	11 190	144 853	—	337
1880	146 838	—	146 838	146 936	—	11 833	135 103	11 735	—
1881	137 802	—	137 802	151 232	—	10 973	140 259	—	2 457
1882	130 315	—	130 315	149 583	—	12 510	137 078	—	6 758
1883	141 627	—	141 627	149 964	—	9 234	140 730	897	—
1884	142 266	—	142 266	143 574	—	8 080	135 544	6 722	—
1885	133 981	—	133 981	130 873	—	9 715	121 158	12 823	—
1886	131 259	—	131 259	128 885	—	7 220	121 665	9 594	—
1887	143 351	—	143 351	117 896	—	4 564	113 332	30 019	—
1888	121 690	2 000	119 690	128 349	—	8 066	120 283	—	593
1889	132 332	1 500	130 832	129 133	—	6 586	122 547	8 285	—
1890	137 789	1 500	136 289	127 737	—	7 883	119 854	16 435	—
1891	116 397	730	115 667	130 639	—	10 920	119 719	—	4 052
1892	127 319	550	126 769	135 839	—	11 046	124 293	2 476	—
1893	136 101	450	135 651	127 949	—	9 831	118 618	17 033	—
1894	128 419	450	127 969	133 634	—	9 998	128 686	—	717
1895	131 243	400	130 843	139 459	—	11 632	127 827	3 016	—
1896	133 084	400	132 684	143 702	—	10 363	133 339	—	655
1897	130 385	400	129 985	148 626	—	9 959	138 667	—	8 682
1898	132 432	400	132 032	150 709	—	15 027	135 682	—	3 650
1899	142 600	400	142 200	144 372	—	6 556	137 816	4 384	—
1900	151 809	—	151 809	146 115	—	8 682	137 433	14 376	—
1901	149 380	—	149 380	149 903	—	9 837	140 066	9 314	—
1902	146 617	—	146 617	160 675	—	11 000	149 675	—	3 058
1903	151 365	—	151 365	167 111	—	12 256	154 855	—	3 490
1904	152 617	—	152 617	166 587	—	10 905	155 632	—	3 015
1905	155 646	—	155 646	166 223	—	8 915	157 308	—	1 662
1906	169 331	—	169 331	167 543	—	7 427	160 116	9 215	—
1907	185 804	—	185 804	173 576	—	5 120	168 456	17 348	—
1908	190 050	—	190 050	191 321	—	6 808	184 513	5 537	—
1909	197 488	—	197 488	200 863	—	9 561	191 302	6 186	—
1910	221 516	—	221 516	231 427	—	17 757	213 670	7 846	—
1911	248 519	—	248 519	249 790	—	16 506	233 284	15 235	—
<b>Te zamen per kolom.</b>	<b>6 629 393</b>	<b>70 709</b>	<b>6 558 684</b>	<b>6 681 303</b>	<b>134 459</b>	<b>353 013</b>	<b>6 193 831</b>	<b>415 375</b>	<b>50 522</b>

(<sup>1</sup>) Hieronder is begrepen het bedrag van f 14 926 000, dat op 1 Januari 1868 in 's Lands kassen voorhanden was aan overschotten van aan 1867 voorafgaande dienstjaren en op grond van de 2de zinsnede van art. 93 (oud) der Indische Comptabiliteitswet onder de middelen van 1867 is opgenomen.

Het zuiver overschot op de gewone middelen en de gewone uitgaven bedroeg alzoo f 415 375 000 —  
f 50 522 000 (verschil der kolommen i en j) = f 364 853 000

Bovendien werden gelden opgenomen tot een gezamenlijk bedrag van . . . . . 138 994 000

(de geheele opbrengst van de geldleeningen van 1883 en 1898, onderscheidenlijk van f 45 157 000 en f 55 359 000, benevens f 38 478 000 van de opbrengst der geldleening van 1905, zie de wet in *Nederlandsch Staatsblad* 1916 n°. 451).

Te zamen . . . . . f 503 847 000

a. rechtstreeks toegevoegd aan de Rijksmiddelen . . . . . f 16 375 000

(zie de wetten in *Nederlandsch Staatsblad* 1868 n°. 182, 1869 n°. 212 en 1872 n°. 3).

b. bijgedragen aan de Rijksmiddelen door verevening ten laste van de Indische begrotingen (zie kolom f) . . . . . 134 459 000

c. besteed aan buitengewone uitgaven (zie kolom g) . . . . . 353 013 000

Tezamen. . . . . f 503 847 000

VOLKSRAAD.  
EERSTE GEWONE ZITTING 1924.  
ONDERWERP 1 — STUK F, 2.

BEGROOTING VAN NEDERLANDSCH-INDIË  
VOOR HET DIENSTJAAR  
1925.

BIJLAGE 2 VAN DE FINANCIËLE NOTA.

II. BEREKENING VAN DE SLOTEN D

Alle bedragen zijn in guldens uitgedrukt.

Jaar.	GEWONE DIENST.				BUITENGEWONE DIENST.				DIENST D	
	Uitgaven.	Ontvang- sten.	Slot.		Uitgaven.	Ontvang- sten.	Slot.		Uitgaven.	Ontvan- sten
			Voordeelig.	Nadeelig.			Voordeelig.	Nadeelig.		
1912	247 795 524	270 549 955	22 754 431	—	21 229 788	—	—	21 229 788	—	—
1913	287 835 671	311 354 200	23 518 529	—	39 235 616	—	—	39 235 616	—	—
1914	295 323 083	281 403 431	—	13 919 652	48 619 681	—	—	48 619 681	—	—
1915	306 334 488	309 733 984	3 399 546	—	41 552 501	—	—	41 552 501	—	—
1916	330 674 308	343 126 942	12 452 634	—	41 474 486	—	—	41 474 486	899 800	—
1917	369 604 913	360 188 572	—	9 466 341	48 929 800	—	—	48 929 800	1 868 600	—
1918	421 023 875	384 380 934	—	36 642 941	70 286 027	851 358	—	69 434 669	1 772 433	3 000
1919	521 681 541	468 859 076	—	52 723 465	97 572 999	7 534 162	—	90 038 837	5 245 068	3 700
1920	728 639 651	563 853 518	—	164 780 133	138 695 539	261 154	—	138 434 385	7 401 646	5 100
1921	820 745 230	706 775 523	—	113 969 707	193 799 270	411 000	—	193 388 270	10 941 613	5 100
'12/'21	4 329 658 234	4 000 281 135	62 125 140	391 502 239	741 395 707	9 057 674	—	732 338 033	28 129 160	16 900
1922	746 463 053	750 867 584	4 404 531	—	91 448 788	345 000	—	91 103 788	14 264 831	5 100
1923	645 503 455	648 823 601	3 260 146	—	62 118 982	268 000	—	61 850 982	9 575 325	5 100
	5 721 689 742	5 399 977 320	69 789 817	391 502 239	894 963 477	9 670 674	—	885 292 803	51 969 316	27 100
				321 712 422				885 292 803		

ISCHE BEGROOTINGSREKENINGEN 1912—1923.

DOETUITBREIDING.		VOEDSELVOORZIENING.				GEHEELE DIENST.				Jaar.
Slot.		Uitgaven.	Ontvang- sten.	Slot.		Uitgaven.	Ontvang- sten.	Slot.		
Voordeelig.	Nadeelig.			Voordeelig.	Nadeelig.			Voordeelig.	Nadeelig.	
—	—	—	—	—	—	269 025 312	270 549 955	1 524 643	—	1912
—	—	—	—	—	—	327 071 287	311 354 200	—	15 717 087	1913
—	—	—	—	—	—	343 942 764	281 403 431	—	62 539 333	1914
—	—	—	—	—	—	347 886 939	309 733 984	—	33 152 965	1915
—	899 800	—	—	—	—	373 048 594	343 126 942	—	29 921 652	1916
—	1 868 600	—	—	—	—	420 403 313	360 138 572	—	60 264 741	1917
1 227 567	—	19 490 580	11 491 234	—	7 999 346	512 572 915	399 723 526	—	112 849 389	1918
—	1 545 063	96 686 510	62 905 251	—	33 781 259	721 186 118	543 097 489	—	178 088 629	1919
—	2 301 646	185 698 380	187 141 751	1 443 371	—	1 060 435 216	756 362 423	—	304 072 793	1920
—	5 841 613	33 388 934	68 314 967	34 926 033	—	1 058 875 047	780 601 490	—	278 273 557	1921
1 227 567	12 456 727	335 264 404	329 853 203	36 369 404	41 780 605	5 434 447 505	4 356 092 012	1 524 643	1 079 880 136	1921
—	9 164 831	3 742 837	1 984 781	—	1 758 056	855 919 509	753 297 365	—	97 622 144	1922
—	4 475 323	—	—	—	—	717 262 762	654 190 601	—	63 066 161	1923
1 227 567	26 096 883	339 007 241	331 837 984	36 369 404	43 538 661	7 007 629 776	5 768 585 978	1 524 643	1 240 568 441	
	24 869 316				7 169 257				1 239 043 708	



**VOLKSRAAD.**  
**EERSTE GEWONE ZITTING 1924.**  
**ONDERWERP 1 — STUK F, 3.**

**BEGROOTING VAN NEDERLANDSCH-INDIË**  
**VOOR HET DIENSTJAAR**  
**1925.**

BIJLAGE 3 VAN DE FINANCIËELE NOTA.

**OVERZICHT VAN DEN BUITENGEWON**

*Alle bedragen zijn in guldens uitgedrukt.*

	1867 tot en met 1911.	1912 en 1913.	1914.	1915.
<b>UITGAVEN.</b>				
Monopolies:				
Opiumfabriek.....	3 881 410	—	—	—
Landspandhuizen.....	15 131 907	6 727 118	6 510 255	1 755
Zoutbriketteering.....	1 792 307	767 788	820 308	655
Producten:				
Caoutchouc en getah pertja.....	34 735	22 428	893 796	542
Goudwinning.....	—	—	—	—
Tinwinning.....	2 196 000	1 225 384	698 550	547
Steenkolenontginning.....	2 800 852	3 905 300	803 119	884
Petroleum.....	—	—	—	—
IJzerertsen.....	—	—	—	—
Bedrijven:				
Havenwezen.....	—	—	—	—
Baggerdienst.....	—	—	—	—
Landsdrukkerij.....	—	—	—	44
Vervoerdiensten.....	—	70 699	73 948	133
Post-, telegraaf- en telefoondienst.....	10 416 866	5 732 278	1 947 023	1 388
Spoor- en tramwegen (w. o. Atjehtram) alsmede automobiëldiensten...	219 578 135	28 090 799	22 074 115	20 821
Bestuursuitgaven:				
Terugbrenging van particuliere landen tot het Landsdomein.....	7 000 000	—	—	—
Voorschotten aan zelfbesturende landschappen.....	—	—	—	—
Kapitaalverstrekking aan de centrale kas voor het volkscredietwezen en aan bijzondere banken.....	—	448 066	784 710	235
Voorschotten woningverbetering in het belang der pestbestrijding.....	—	—	578 105	818
Ondersteuning nijverheidsondernemingen.....	—	—	—	—
Voorschotten voor woningbouw.....	—	—	—	—
Bevloeings- en andere waterwerken.....	38 126 065	602 349	169 398	161
Werken in het belang der gezondheid.....	2 390 230	—	32 967	332
Havens (1916) en vaarwaters.....	46 318 845	11 610 047	13 038 301	13 023
Mijnwezen.....	—	—	—	90
Dienst voor waterkracht en electriciteit.....	—	—	—	—
Genieuitgaven, gedekt door verkoop van vrijkomende landseigendommen.	—	—	—	—
Dokken.....	3 345 344	1 140 114	—	7
Marine-etablisement.....	—	123 084	195 086	110
Aanbouw kabelschip „Zuiderkruis”.....	—	—	—	—
Andere uitgaven.....	—	—	—	—
Voorschotten volkshuisvesting en aankoop particuliere landen.....	—	—	—	—
Te zamen.....	353 012 696	60 465 404	48 619 631	41 552
<b>ONTVANGSTEN.</b>				
Monopolies:				
Landspandhuizen.....	.....			
Ontvangsten rechtstreeks tegenover gewone landsuitgaven staande.	.....			
Terugbetaling voorschotten voor woningverbetering in het belang der pestbestrijding.....	.....			

ENST IN DE JAREN 1867—1923.

1916.	1917.	1918.	1919.	1920.	1921.	1922.	1923.	Te zamen.
25 643	—	5 000	29 090	116 205	233 215	87 612	1 000	4 329 175
2 672 000	4 986 000	6 270 000	378 056	8 170 043	12 119 404	7 421 800	2 640 777	74 791 360
854 565	347 650	327 028	981 539	911 304	779 078	481 115	685 327	9 403 785
862 258	1 190 599	1 513 190	1 235 037	1 418 464	1 010 060	788 044	698 155	10 209 716
—	567 757	735 254	1 962 649	861 787	724 708	530 845	101 083	5 484 088
1 738 340	1 366 020	1 071 372	2 424 023	2 713 694	2 525 292	991 351	755 000	18 192 026
1 043 732	1 635 287	3 261 819	3 264 401	2 913 296	3 836 593	3 006 153	2 019 754	29 375 095
—	—	—	—	—	500 000	—	1 000 000	1 500 000
—	—	—	—	—	—	111 000	—	111 000
—	8 139 525	8 791 865	10 058 014	18 785 403	38 695 794	21 172 867	13 307 860	118 951 328
—	—	1 223 361	2 999 896	1 473 073	2 004 175	3 555 467	1 000 000	12 255 972
14 287	8 940	87 648	23 226	437 472	978 547	399 915	405 872	2 400 440
91 644	—	253 017	305 203	180 337	816 186	378 661	—	2 253 192
2 377 209	4 812 721	5 843 812	7 750 802	10 843 644	15 047 008	7 890 000	1 227 000	75 976 822
19 325 685	24 322 663	29 732 190	39 020 349	65 473 586	92 852 179	29 142 900	19 390 900	610 754 996
—	785 634	8 937 679	22 154 504	12 197 000	3 852 614	1 958 865	1 700 000	58 586 296
590 000	—	35 000	275 093	30 187	42 000	592 000	239 980	1 804 260
99 500	23 930	—	—	—	—	—	—	1 591 276
1 420 145	371 971	—	349 521	—	—	—	—	3 538 298
—	—	—	—	55 842	—	—	—	55 842
—	—	—	—	—	—	750 779	1 150 000	1 900 779
195 756	240 416	364 609	272 096	4 722 232	5 829 777	3 790 438	2 950 800	57 425 003
185 917	130 687	1 561 688	1 342 207	1 518 464	1 927 687	1 035 793	463 860	10 892 277
10 027 805	—	—	—	—	—	—	—	94 018 824
—	—	153 335	—	243 181	327 016	347 752	984 000	2 145 284
—	—	77 094	1 339 127	3 143 100	4 728 872	4 576 575	4 928 392	18 793 160
—	—	—	—	—	1 880 301	1 020 874	1 304 261	4 205 436
—	—	—	—	—	—	—	—	4 492 958
—	—	—	—	550 688	2 100 296	1 383 982	2 597 000	7 060 092
—	—	—	—	—	—	—	1 300 000	1 300 000
—	—	32 066	80 366	42 098	—	—	—	104 530
—	—	—	478 000	1 944 439	958 518	144 000	547 961	4 072 918
41 474 486	48 929 800	70 286 027	97 572 999	138 695 539	193 799 270	91 448 788	62 118 982	1 247 976 173
.....	.....	—	6 935 324	—	—	—	—	6 935 324
.....	.....	851 358	598 838	261 154	411 000	345 000	268 000	2 735 350

**VOLKSRAAD**  
**EERSTE GEWONE ZITTING 1924.**

ONDERWERP 1 — STUK F, 4.

**BEGROOTING VAN NEDERLANDSCH-INDIË**  
**VOOR HET DIENSTJAAR**  
**1925.**

BIJLAGE 4 VAN DE FINANCIEELE NOTA.

*Alle bedragen zijn in guldens uitgedrukt.*

**1. OVERZICHT VAN DEN BUITENGEWONEN**

1925		1924		OMSCHRIJVING.	1925	1924	1925	1924	
Hoofd-stuk I.	Hoofd-stuk II.	Hoofd-stuk I.	Hoofd-stuk II.						
Onderafd.		Onderafd.							
<b>A. UITGAVEN.</b>									
<b>Monopolies.</b>									
804	322	804	322	Landspanhuizen .....	340 150	1 850 100			
	810		810	opiumbereiding .....	30 000	3 200			
808	814	808	814	zoutbrikettering .....	1 271 000	1 413 000			
							1 641 150	3 266 300	
<b>Producten.</b>									
	629		630	kinaonderneming .....	7 000	11 000			
	633		636	caoutchouondernemingen .....	584 396	409 267			
	634 en 636			boschwezen .....	1 543 695	—			
806	812	806	812	goud- en zilverwinning .....	290 000	40 000			
"	"	"	"	tinwinning .....	1 985 000	1 690 000			
"	"	"	"	steenkolenontginning .....	2 321 000	2 550 000			
807	813	807	813	ijzerertsen .....	Memorie.	Memorie.			
				deelname Ned.-Ind. Aard-olie Mij .....	1 000 000	1 000 000			
							7 731 091	5 700 267	
<b>Bedrijven.</b>									
	720		720	Havenbedrijven.	Tandjong Priok .....	1 560 000	2 650 000		
"	"	"	"		Soerabaja .....	1 533 000	3 800 000		
"	"	"	"		Makassar .....	95 000	350 000		
"	"	"	"		Belawan .....	410 000	1 900 000		
"	"	"	"		Emmahaven .....	197 000	300 000		
"	"	"	"		Semarang .....	290 000	500 000		
"	"	"	"		Tjilatjap .....	—	150 000		
"	"	"	"		kleine havens .....	860 000	420 000		
	721		721		zeehaven en kolenstation Sabang .....	40 000	40 000		
701		701	"		verbetering van vaarwaters ...	—	250 000		
701	723	701	723		aanschaffing van benodigdheden ten behoeve van de havenwerken .....	Memorie.	Memorie.		
805	811	805	811		aanschaffing van baggermaterieel .....	50 000	50 000		
	812A		812A	landsdrukkerij .....	21 000	21 000			
809	815	809	815	deelname exploitatie van de natuurlijke hulpbronnen van Ned.-Indië .....	1 000 000	1 000 000			
810	816	810	816	post-, telegraaf- en telefoon-dienst .....	2 030 000	3 302 000			
				spoor- en tramwegen, alsmede automobiëldiensten .....	19 150 000	21 050 000			
							27 236 000	35 783 000	

## DIENST IN DE JAREN 1925 EN 1924.

1925		1924		OMSCHRIJVING.	1925	1924	1925	1924
Hoofd-stuk I.	Hoofd-stuk II.	Hoofd-stuk I.	Hoofd-stuk II.					
Onderafd.	Onderafd.	Onderafd.	Onderafd.					
				<b>Bestuursuitgaven.</b>				
	427A		427A en B	terugbrenging van particuliere landen tot het Landsdomein .....	Memorie.	1 200 000		
	430		430	opheffing van perdikan-privileges .....	Memorie.	Memorie.		
	437		437	voorschotten en leeningen aan zelfbesturen voor groote werken .....	36 000	932 000		
	444 en 446		444 en 446	kapitaalverstrekking aan de centrale kas en aan volkskredietinstellingen .....	Memorie.	Memorie.		
	471		1109	verbetering volkshuisvesting ...	150 000	1 000 000		
			562	bouwvoorschotten oprichting Inlandsche volksscholen ...	—	Memorie.		
	706		706	woningen burgerlijk personeel .....	125 000	750 000		
	713		713	bevloeiingswerken .....	3 372 000	3 955 000		
701	714		714	werken in het belang der volksgezondheid .....	308 600	384 000		
802	807	802	807	dienst van het waterkrachten en electriciteitswezen .....	2 249 025	3 956 050		
806	812	806	812	mijnwezen .....	885 800	1 018 500		
915	932 en 950	913	925 en 943	genieuitgaven .....	281 750	634 400		
1015	1041		1006	marine-etablisement .....	653 000	1 491 800		
		1013 <sup>A</sup>		kabelschip Zuiderkruis .....	—	325 000		
				8 061 175				
				15 646 750				
				44 669 416				
				60 396 317				
				<b>B. ONTVANGSTEN.</b>				
Middelenposten.								
	322			Landspandhuizen .....	9 000 000	—		
	403		403	rente en aflossing van voorschotten en leeningen aan zelfbesturen voor groote werken .....	70 000	50 000		
	431 en 432		1103 en 1104	terugbetaling van voorschotten voor volkshuisvesting en voor den aankoop van particuliere landen .....	423 000	398 000		
	553		554	terugbetaling van voorschotten voor woningverbetering in het belang der pestbestrijding .....	100 000	178 000		
				9 593 000				
				626 000				
				Tekort .....				
				35 076 416				
				59 770 317				



2. OVERZICHT VAN DEN DIENST DER VLOOTUITBREIDING IN DE JAREN 1925 EN 1924.

1925		1924		OMSCHRIJVING.	1925	1924	1925	1924
Hoofd- stuk I.	Hoofd- stuk II.	Hoofd- stuk I.	Hoofd- stuk II.					
Onderafd.		Onderafd.						
1003		1003		aandeel in de kosten van aan- bouw enz. van oorlogssche- pen en van aanschaffing en uitzending van vliegtuigma- teriel ten behoeve van de Koninklijke marine .....	5 342 500	4 650 000		
1004		1016		Reserve munitie voor de oor- logsschepen .....	500 000	560 000		
"		"		Reserve torpedo's en onderdee- len .....	460 600	—		
		1006		Kazerne onderzeedienst Soera- baja .....	—	200 000		
		1034		Mijnenlegger .....	—	311 590		
	1009	1036		Vliegkamp Soerabaja .....	30 000	33 000		
	"	1040B		Aanleg van een marinevlieg- kamp ter hoofdplaats Soera- baja .....	600 000	607 500		
	"	"		Afbouw van eene kazerne voor den vliegdiens te Soerabaja.	100 000	50 000		
353		354		Rente van vlottende schuld ten behoef van de vlootuitbrei- ding .....	1 457 127	1 307 355	8 490 227	7 719 445
Ter gedeeltelijke dekking van deze uitgaven dienen de volgende onder de mid- delen in Indië begrepen sommen:								
begrepen onder Aardoliebelasting .....					—	2 100 000		
" " Inkomstenbelasting .....					5 100 000	3 000 000	5 100 000	5 100 000
Tekort .....							3 390 227	2 619 445

VOLKSRAAD

EERSTE GEWONE ZITTING 1924.

ONDERWERP 1 — STUK G, 1.

---

BEGROOTING VAN NEDERLANDSCH-INDIË  
VOOR HET DIENSTJAAR  
1925.

---

VERGELIJKING VAN DE RAMINGEN VOOR HET DIENSTJAAR 1925  
MET DIE VAN 1924.

SAMENTREKKING VAN DE TOTALEN PER BEGROOTINGSAFDEELING.

*Alle bedragen zijn in guldens uitgedrukt.*

Afdeling.	Korte aanduiding.	Uitgaven in Nederland.				Uitgaven in Indië.			
		Raming voor		Verschil voor 1925.		Raming voor		Verschil voor 1925.	
		1925.	1924.	Meer.	Minder.	1925.	1924.	Meer.	Minder.
I.	Reg. en Hooge Coll. ....	78 400	77 400	1 000	—	2 276 808	2 256 150	20 658	—
II.	Justitie .....	233 500	421 500	—	188 000	17 145 987	17 048 919	97 068	—
III.	Financiën .....	31 757 775	30 403 225	1 354 550	—	81 162 056	88 616 208	—	7 454
IIIA.	Ind. Schuld .....	81 061 474	80 974 469	87 005	—	6 011 600	3 790 000	2 221 600	—
IV.	Binn. Bestuur .....	372 200	397 850	—	25 650	72 149 967	76 394 435	—	4 244
V.	Onderw. en Eered. ....	666 745	1 462 590	—	795 845	58 602 015	56 873 094	1 728 921	—
VI.	Landbouw, N. en H. ...	240 007	212 877	27 130	—	18 807 441	17 884 557	922 884	—
VII.	Burg. Openb. Werken ..	289 750	483 050	—	193 300	49 520 110	60 705 070	—	11 184
VIII.	Gouv. Bedrijven .....	14 783 580	16 673 375	—	1 889 795	139 821 595	143 611 622	—	3 790
IX.	Oorlog. ....	10 891 454	11 617 861	—	726 407	57 803 896	62 365 518	—	4 561
X.	Marine .....	14 902 810	14 037 479	865 331	—	28 030 790	28 582 249	—	551
				2 335 016	3 818 997			4 991 131	31 786
		155 277 695	156 761 676		1 483 981	531 332 265	558 127 817		26 795

T DIENSTJAAR 1925 MET DIE VAN 1924.

Korte aanduiding.	Middelen in Nederland.				Middelen in Indië.			
	Raming voor		Verschil voor 1925.		Raming voor		Verschil voor 1925.	
	1925.	1924.	Meer.	Minder.	1925.	1924.	Meer.	Minder.
Reg. en Hooge Coll. ....	Memorie	Memorie	—	—	16 000	11 000	5 000	—
Justitie.....	Memorie	Memorie	—	—	7 393 400	7 905 600	—	512 200
Financiën.....	1 769 500	2 018 500	—	249 000	296 066 256	288 130 606	7 935 650	—
Ind. Schuld.....	Memorie	—	Memorie	—	Memorie	—	Memorie	—
Binn. Bestuur .....	Memorie	Memorie	—	—	62 821 538	59 008 168	3 813 370	—
Onderw. en Eered. ....	Memorie	Memorie	—	—	9 386 500	8 465 200	921 300	—
Landbouw, N. en H. ...	796 000	717 600	78 400	—	18 464 683	16 935 881	1 528 802	—
Burg. Openb. Werken ..	180 000	172 500	7 500	—	27 439 518	28 086 818	—	647 300
Gouv. Bedrijven.....	5 380 000	4 400 000	980 000	—	192 745 560	191 095 085	1 650 475	—
Oorlog .....	47 400	59 370	—	11 970	9 300 962	7 907 447	1 393 515	—
Marine.. ..	580 000	779 500	—	199 500	16 551 700	15 231 072	1 320 628	—
			1 065 900	460 470			18 568 740	1 159 500
	8 752 900	8 147 470	605 430		640 186 117	622 776 877	17 409 240	



Date		Description		Amount		Balance	
Year	Month	Particulars	Debit	Credit	Debit	Credit	Balance
1900	Jan	Balance forward					
1900	Jan	Jan 1	100.00		100.00		100.00
1900	Jan	Jan 5	50.00		150.00		150.00
1900	Jan	Jan 10		20.00	150.00	20.00	130.00
1900	Jan	Jan 15	20.00		170.00		170.00
1900	Jan	Jan 20		10.00	170.00	10.00	160.00
1900	Jan	Jan 25	10.00		180.00		180.00
1900	Jan	Jan 31			180.00		180.00
1900	Feb	Feb 1			180.00		180.00
1900	Feb	Feb 5	30.00		210.00		210.00
1900	Feb	Feb 10		15.00	210.00	15.00	195.00
1900	Feb	Feb 15	15.00		210.00		210.00
1900	Feb	Feb 20		10.00	210.00	10.00	200.00
1900	Feb	Feb 25	10.00		210.00		210.00
1900	Feb	Feb 28			210.00		210.00
1900	Mar	Mar 1			210.00		210.00
1900	Mar	Mar 5	20.00		230.00		230.00
1900	Mar	Mar 10		10.00	230.00	10.00	220.00
1900	Mar	Mar 15	10.00		230.00		230.00
1900	Mar	Mar 20		5.00	230.00	5.00	225.00
1900	Mar	Mar 25	5.00		230.00		230.00
1900	Mar	Mar 31			230.00		230.00
1900	Apr	Apr 1			230.00		230.00
1900	Apr	Apr 5	15.00		245.00		245.00
1900	Apr	Apr 10		8.00	245.00	8.00	237.00
1900	Apr	Apr 15	8.00		245.00		245.00
1900	Apr	Apr 20		3.00	245.00	3.00	242.00
1900	Apr	Apr 25	3.00		245.00		245.00
1900	Apr	Apr 30			245.00		245.00
1900	May	May 1			245.00		245.00
1900	May	May 5	10.00		255.00		255.00
1900	May	May 10		5.00	255.00	5.00	250.00
1900	May	May 15	5.00		255.00		255.00
1900	May	May 20		2.00	255.00	2.00	253.00
1900	May	May 25	2.00		255.00		255.00
1900	May	May 31			255.00		255.00
1900	Jun	Jun 1			255.00		255.00
1900	Jun	Jun 5	8.00		263.00		263.00
1900	Jun	Jun 10		4.00	263.00	4.00	259.00
1900	Jun	Jun 15	4.00		263.00		263.00
1900	Jun	Jun 20		1.00	263.00	1.00	262.00
1900	Jun	Jun 25	1.00		263.00		263.00
1900	Jun	Jun 30			263.00		263.00
1900	Jul	Jul 1			263.00		263.00
1900	Jul	Jul 5	6.00		269.00		269.00
1900	Jul	Jul 10		3.00	269.00	3.00	266.00
1900	Jul	Jul 15	3.00		269.00		269.00
1900	Jul	Jul 20		1.00	269.00	1.00	268.00
1900	Jul	Jul 25	1.00		269.00		269.00
1900	Jul	Jul 31			269.00		269.00
1900	Aug	Aug 1			269.00		269.00
1900	Aug	Aug 5	5.00		274.00		274.00
1900	Aug	Aug 10		2.00	274.00	2.00	272.00
1900	Aug	Aug 15	2.00		274.00		274.00
1900	Aug	Aug 20		1.00	274.00	1.00	273.00
1900	Aug	Aug 25	1.00		274.00		274.00
1900	Aug	Aug 31			274.00		274.00
1900	Sep	Sep 1			274.00		274.00
1900	Sep	Sep 5	4.00		278.00		278.00
1900	Sep	Sep 10		1.00	278.00	1.00	277.00
1900	Sep	Sep 15	1.00		278.00		278.00
1900	Sep	Sep 20		0.50	278.00	0.50	277.50
1900	Sep	Sep 25	0.50		278.00		278.00
1900	Sep	Sep 30			278.00		278.00
1900	Oct	Oct 1			278.00		278.00
1900	Oct	Oct 5	3.00		281.00		281.00
1900	Oct	Oct 10		0.50	281.00	0.50	280.50
1900	Oct	Oct 15	0.50		281.00		281.00
1900	Oct	Oct 20		0.25	281.00	0.25	280.75
1900	Oct	Oct 25	0.25		281.00		281.00
1900	Oct	Oct 31			281.00		281.00
1900	Nov	Nov 1			281.00		281.00
1900	Nov	Nov 5	2.00		283.00		283.00
1900	Nov	Nov 10		0.25	283.00	0.25	282.75
1900	Nov	Nov 15	0.25		283.00		283.00
1900	Nov	Nov 20		0.10	283.00	0.10	282.90
1900	Nov	Nov 25	0.10		283.00		283.00
1900	Nov	Nov 30			283.00		283.00
1900	Dec	Dec 1			283.00		283.00
1900	Dec	Dec 5	1.00		284.00		284.00
1900	Dec	Dec 10		0.10	284.00	0.10	283.90
1900	Dec	Dec 15	0.10		284.00		284.00
1900	Dec	Dec 20		0.05	284.00	0.05	283.95
1900	Dec	Dec 25	0.05		284.00		284.00
1900	Dec	Dec 31			284.00		284.00
1900	Total				284.00		284.00

**VOLKSRAAD**  
**EERSTE GEWONE ZITTING 1924.**  
**ONDERWERP 1 — STUK G, 2.**

**BEGROOTING VAN NEDERLANDSCH-INDIË**  
**VOOR HET DIENSTJAAR**  
**1925.**

**HOOFDSTUK I DER UITGAVEN.**

(Uitgaven in Nederland).

VERGELIJKING TUSSCHEN 1925 EN 1924.

*Alle bedragen zijn in guldens uitgedrukt.*

Onderaf- deeling.	B E N A M I N G.	Raming voor		1925 is	
		1925.	1924.	Meer.	Minder.
	<b>AFDEELING I.</b>				
	<b>Regeering en Hooge Colleges.</b>				
101	Gouverneur-Generaal .....	26 400	26 400		
102	Volksraad, Algemeene Secretarie en Secretarie van den Raad van Nederlandsch-Indië .....	50 000	50 000		
103	Vereveningen betreffende afgesloten diensten (onvoorziene uitgaven) .....	1 000		1 000	
104	Andere onvoorziene uitgaven .....	1 000	1 000		
	Afdeeling I.	78 400	77 400	1 000	
				1 000	
	<b>AFDEELING II.</b>				
	<b>Departement van Justitie.</b>				
201	Rechtswezen .....	103 000	167 000		64 000
202	Weeskamers .....	2 900	2 900		
203	Gevangenen en veroordeelden .....	125 000	250 000		125 000
204	Aandeel van Nederlandsch-Indië in de bijdrage van Nederland in de kosten van het bureau van het Internationaal Verbond tot bescherming van letterkundigen kunstwerken .....	600	600		
205	Vereveningen betreffende afgesloten diensten (onvoorziene uitgaven) .....	1 000		1 000	
206	Andere onvoorziene uitgaven .....	1 000	1 000		
	Afdeeling II.	233 500	421 500	1 000	189 000
					188 000

Onderaf-deeling.	B E N A M I N G.	Raming voor		1925 is	
		1925.	1924.	Meer.	Minder.
	AFDEELING III. Departement van Financiën.				
301	Algemeene kassen .....	Memorie.	6 050		6 050
302	Kosten van het muntwezen, daaronder begrepen die van den aankoop van Nationale Schuld en van bewijzen van Nederlandsch-Indische schuld voor het fonds uit de zuivere winsten, verkregen uit aanmuntingen voor rekening van Nederlandsch-Indië .....	980 000	929 000	51 000	
303	Opiumverkoop .....	Memorie.	Memorie.		
304	Aandeel in de kosten in verband met Nederland's vertegenwoordiging in de raadgevende Opiumcommissie van den Volkenbond .....	2 400	2 400		
305	Pandhuizen in eigen beheer .....	Memorie.	Memorie.		
306	In- en uitvoerrechten en accijnzen .....	114 000	97 000	17 000	
307	Opleiding voor den Gouvernements-Accountantsdienst ...	7 800	11 100		3 300
308	Zegelrecht .....	5 450	150 000		126 550
309	Bezoldigingen tijdens verlof of afwezigheid uit Nederlandsch-Indië om andere redenen, non-activiteitsbezoldigingen, wachtgeld en alsmede onderstanden bij ontslag uit de betrekking, een en ander voor zoover niet afzonderlijk uitgetrokken. ....	4 725 000	4 200 000	525 000	
310	Duurteblijslag voor met ziekteverlof in Europa vertoevende burgerlijke landsdienaren van Nederlandsch-Indië .....	12 000	25 000		13 000
311	Pensioenen en gagementen, onderstanden niet elders genoemd, toelagen, belooningen en tegemoetkomingen alsmede met een en ander verband houdende uitgaven ...	14 605 550	14 772 150		166 600
312	Uitkeeringen aan de pensioenfondsen voor de koloniale landsdienaren .....	6 700 000	5 100 000	1 600 000	
312A	Uitkeering aan het weduwen- en weezenfonds van Europeesche burgerlijke ambtenaren in Nederlandsch-Indië.	400 000	400 000		
313	Uitkeering aan het weduwen- en weezenfonds van Europeesche burgerlijke ambtenaren in Nederlandsch-Indië wegens voorloopige verhooging van de pensioenen en onderstanden ten laste van dat fonds .....	188 000	588 000		400 000
314	Geneeskundig onderzoek van aan den Indischen dienst verbonden of daarvoor bestemd personeel .....	52 050	56 050		24 000
315	Verpleging van en andere uitgaven voor gepensioneerden, gegageerden en gepasporteerden .....	191 700	191 700		
316	Eereteekenen .....	46 550	42 100	4 450	
317	Uitrusting, voorloopige bezoldiging, belooningen en andere uitgaven in verband met de uitzending van personeel voor den burgerlijken dienst .....	425 000	500 000		75 000
318	Kosten voor het Inlichtingsbureau voor den Indischen dienst .....	8 500	8 500		



Onderaf- deeling.	B E N A M I N G.	Raming voor		1925 is	
		1925.	1924.	Meer.	Minder.
519	Andere kosten in verband met de aanwerving van personeel voor den Indischen dienst .....	2 000	4 000		2 000
520	Terugbetaling aan het Rijk van de bezoldigingen van bij het Inlichtingsbureau voor den Indischen dienst werkzaam gesteld personeel van het Departement van Koloniën .....	1 875	1 875		
521	Toelagen, reis-, verblijf- en andere kosten van tijdelijk in Europa vertoevende en gepensioneerde koloniale landsdienaren of voor den Indischen dienst bestemde personen, die met dienstverrichtingen worden belast, waarvan de kosten niet op een van de andere begrotingsposten kunnen worden aangewezen .....	15 000	25 000		10 000
522	Keuring, aankoop en vervoer van uit te zenden, en kosten van te ontvangen verschillende goederen .....	629 000	644 900		15 900
523	Kosten voortvloeiende uit de toepassing van het arbeidsreglement voor werklieden in 's Rijks dienst .....	1 500	1 500		
524	Kosten voortvloeiende uit de toepassing van de Invaliditeitswet .....	2 000	2 000		
525	Uitgaven in verband met de Ongevallenwet 1921 .....	4 500	6 000		1 500
526	Vervoerkosten naar Nederlandsch-Indië .....	2 500 000	2 500 000		
527	Voldoening aan het Rijk van hetgeen aan kanselarijrechten verschuldigd is wegens het afteekenen van reispassen van Mekagangers door den consul te Djeddah ...	50 000	50 000		
528	Kosten op de invordering van schulden aan den Lande ...	500	500		
529	Vergoeding van het Staatsbedrijf van de Posterijen, de Telegrafie en Telefonie in Nederland van de kosten wegens verzending per post van dienststukken .....	8 600	8 600		
530	Vereveningen betreffende afgesloten diensten (onvoorziene uitgaven) .....	1 000		1 000	
531	Andere onvoorziene uitgaven .....	100 000	100 000		
				2 198 450	845 900
	Afdeeling III.	31 757 775	30 403 225	1 354 550	
	AFDEELING IIIA.				
	Indische schuld.				
531	Uitgaven in verband met het aangaan van vaste en vlottende schuld .....	Memorie.	Memorie.		
532	Rente van vaste schuld, waaronder de daarmede verband houdende uitgaven .....	58 770 974	59 694 911		925 937
533	Rente van vlottende schuld, waaronder de daarmede verband houdende uitgaven .....	5 000 000	4 018 000	982 000	
534	Aflossing van vaste schuld, waaronder de daarmede verband houdende uitgaven .....	17 264 500	17 236 558	27 942	
535	Vereveningen betreffende afgesloten diensten (onvoorziene uitgaven) .....	1 000	Memorie.	1 000	
536	Andere onvoorziene uitgaven .....	25 000	25 000		
				1 010 942	925 937
	Afdeeling IIIA.	81 061 474	80 974 469	87 005	



Onderaf- deeling.	B E N A M I N G.	Raming voor		1925 is	
		1925.	1924.	Meer.	Minder.
	AFDEELING IV.				
	Departement van Binnenlandsch Bestuur.				
401	Terugbetaling aan het Rijk van het wachtgeld van den huisbewaarder van de voormalige bestuursacademie .....	1 500		1 500	
			( <sup>1</sup> ) 12 000		12 000
402	Studietoelagen aan candidaat-Indische ambtenaren, alsmede andere met de opleiding in verband staande uitgaven .....	241 400	230 000	11 400	
405	Onderwijs in het paardrijden aan candidaat-Indische ambtenaren en daarmee in verband staande uitgaven.	1 000	2 000		1 000
404	Opleiding van candidaat-ambtenaren voor Chineesche zaken en daarmee in verband staande uitgaven .....	Memorie.	Memorie.		
405	Opleiding van candidaat-ambtenaren voor Japansche zaken en daarmee in verband staande uitgaven .....	Memorie.	Memorie.		
406	Opleiding van candidaat-ambtenaren voor het kadaster en daarmee in verband staande uitgaven .....	15 000	8 000	7 000	
407	Politie .....	Memorie.	50 000		50 000
408	Kadaster .....	5 000	6 550		5 550
408A	Rente verschuldigd wegens uitstel van betaling van een gedeelte van de koopsom voor het particuliere land „Tjitrap”, in Nederland te voldoen .....	84 000	84 000		
409	Tehuis voor Inlanders (Nederlandsch-Indische bedienden).	10 500	10 500		
409A	Vereveningen betreffende afgesloten diensten (onvoorziene uitgaven) .....	1 000		1 000	
410	Andere onvoorziene uitgaven .....	15 000	15 000		
				20 700	46 550
	Afdeeling IV.	372 200	397 850		25 650

(<sup>1</sup>) De post „Kosten der hogere vorming van Nederlandsch-Indische bestuursambtenaren” vervalt voor 1925.

Onderaf-deeling.	B E N A M I N G.	Raming voor		1925 is	
		1925.	1924.	Meer.	Minder.
	<b>AFDEELING V.</b>				
	<b>Departement van Onderwijs en Eeredienst.</b>				
501	Onderwijs .....	499 145	457 890		48 645
502	Kunsten en wetenschappen uitgezonderd natuurwetenschappen .....	54 500	54 700		9 200
503	Bijdrage aan de vereeniging tot verbreiding van kennis over Nederland in den vreemde .....	Memorie.	Memorie.		
504	Kosten der examens die den toegang openen tot betrekkingen bij 's Lands dienst in Nederlandsch-Indië en daarmede in verband staande uitgaven .....	9 000	9 000		
505	Bijdrage aan het Koloniaal Instituut te Amsterdam .....	50 000	50 000		
506	Eeredienst .....	60 500	76 500		16 000
507	Geneeskundige dienst .....	101 500	824 500		725 000
508	Vereveningen betreffende afgesloten diensten (onvoorziene uitgaven) .....	1 000		1 000	
509	Andere onvoorziene uitgaven .....	10 000	10 000		
				1 000	796 845
	Afdeeling V.	666 745	1 462 590		795 845
	<b>AFDEELING VI.</b>				
	<b>Departement van Landbouw, Nijverheid en Handel.</b>				
601	Waarnemingen en onderzoekingen op natuurwetenschappelijk gebied en hare toepassingen, alsmede aanschaffing en uitzending van verschillende benodigdheden .....	16 945	17 740		795
602	Bijdrage aan de vereeniging „Het Koloniaal Landbouwmuseum” te Deventer .....	1 500	1 500		
603	Opleiding voor den landbouw .....	16 600	50 400		15 800
604	Uitgaven in verband met de toetreding van Nederlandsch-Indië tot het Internationaal Landbouw instituut te Rome	2 500	2 500		
605	Kina .....	109 140	51 857	57 285	
606	Getahpertsja .....	Memorie.	Memorie.		
			(1) Memorie.		
607	Coca .....	Memorie.	Memorie.		
			(2) Memorie.		
			(3) 5 000		5 000
608	Boschwezen .....	40 000	55 000		15 000
609	Veeartsenijkundige dienst .....	5 000	9 000		6 000
610	Nijverheid en handel .....	59 522	52 880	7 442	
611	Vereveningen betreffende afgesloten diensten (onvoorziene uitgaven) .....	1 000		1 000	
612	Andere onvoorziene uitgaven .....	10 000	10 000		
				65 725	38 595
	Afdeeling VI.	240 007	212 877	27 130	

(1) Caoutchouc, vervalt voor 1925.

(2) Aetherische oliën, vervalt voor 1925.

(3) Getahpertsja- en caoutchoucondernemingen, vervalt voor 1925.



Onderaf- deeling.	B E N A M I N G.	Raming voor		1925 is	
		1925.	1924.	Meer.	Minder.
	<b>AFDEELING VII.</b>				
	<b>Departement der Burgerlijke Openbare Werken.</b>				
701	Burgerlijke openbare werken .....	255 750	596 750		161 000
702	Opleiding van candidaat civiel- en bouwkundige ingenieurs, benevens daarmede in verband staande uitgaven.	46 200	79 000		32 800
703	Kosten van het Regeeringstoezicht over de naamlooze vennootschap „Zeehaven en Kolenstation Sabang” .....	800	800		
704	Stoomwezen .....	3 500	4 000		500
705	Vereveningen betreffende afgesloten diensten (onvoorziene uitgaven) .....	1 000		1 000	
706	Andere onvoorziene uitgaven .....	2 500	2 500		
	Afdeeling VII.	289 750	483 050	1 000	194 300
	<b>AFDEELING VIII.</b>				
	<b>Departement van Gouvernementsbedrijven.</b>				
801	Postspaarbank .....	750	750		
802	Dienst voor waterkracht en electriciteit:				
	a. Bedrijfsuitgaven .....	51 900	32 400		500
	b. Kapitaalsuitgaven .....	1 150 000	1 650 000		500 000
803	Dienst van het Toezicht op de Spoor- en Tramwegen .....	1 200	1 200		
804	Opiumbereiding:				
	a. Bedrijfsuitgaven .....	3 600	18 300		14 700
	b. Kapitaalsuitgaven .....	Memorie.	5 200		3 200
805	Landsdrukkerij:				
	Bedrijfsuitgaven .....	14 250	102 900		88 670
	Kapitaalsuitgaven .....	Memorie.	Memorie.		
806	Dienst van den Mijnbouw:				
	Opleiding, Mijnverordeningen, Opsporingsdienst, Grondpeilwezen .....	44 400	72 450		28 050
	Goud- en zilvermijn in Bengkoeloe:				
	Bedrijfsuitgaven .....	200 000	249 000		49 000
	Kapitaalsuitgaven .....	188 000	5 000	185 000	
	Tin:				
	Bedrijfsuitgaven .....	900 000	960 000		60 000
	Kapitaalsuitgaven .....	900 000	900 000		
	Oembilinsteenkolenontginning:				
	a. Bedrijfsuitgaven .....	400 000	400 000		
	b. Kapitaalsuitgaven .....	340 000	940 000		600 000
	Poelau Laoetsteenkolentginning:				
	a. Bedrijfsuitgaven .....	95 000	150 000		57 000
	b. Kapitaalsuitgaven .....	80 000	75 000	5 000	
	Boekit-Asamsteenkolentginning:				
	a. Bedrijfsuitgaven .....	50 000	100 000		50 000
	b. Kapitaalsuitgaven .....	220 000	20 000	200 000	

Onderaf- deeling.	B E N A M I N G.	Raming voor		1925 is	
		1925.	1924.	Meer.	Minder.
807	Deelname door het Land in het maatschappelijk kapitaal der Ned.-Ind. aardolie maatschappij .....	1 000 000	1 000 000		
808	Zout:				
	a. Bedrijfsuitgaven .....	785 000	720 000	65 000	
	b. Kapitaalsuitgaven .....	125 000	400 000		275 000
809	Post-, telegraaf- en telefoondienst:				
	a. Bedrijfsuitgaven .....	1 098 400	1 165 675		67 275
	b. Kapitaalsuitgaven .....	985 000	1 415 000		430 000
810	Staatsspoor- en tramwegen:				
	Bedrijfsuitgaven .....	1 864 500	1 720 000	144 500	
	Kapitaalsuitgaven .....	4 522 800	4 587 500		264 700
811	Vereeningen betreffende afgesloten diensten (onvoorziene uitgaven) .....	1 000		1 000	
812	Andere onvoorziene uitgaven .....	5 000	5 000		
				598 500	2 488 095
	Afdeeling VIII.	14 783 580	16 673 375		1 889 795
	<b>AFDEELING IX.</b>				
	<b>Departement van Oorlog.</b>				
901	Militairen in buitengewonen dienst .....	407 000	407 000		
902	Bezoldigingen en verdere uitgaven voor militairen met verlof of op non-activiteit .....	1 800 000	1 800 000		
905	Opleiding tot officier .....	756 885	756 885		
904	Wachtgeld van personeel werkzaam geweest bij de tijdelijk opgeheven koloniale afdeeling van het krijgsgeschiedkundig archief van den generalen staf in Nederland .....	2 500	2 500		
905	Uit- en terugzending van militairen, de kosten van werving en van verblijf in Nederland daaronder begrepen, mitsgaders betalingen te hunnen behoeve na terugkeer in Nederland .....	1 550 000	1 550 000		
906	Verrekening met het departement van Oorlog in Nederland van de uitgaven, voortvloeiende uit het aangaan van eene vrijwillige verbintenis op korten termijn bij het leger in Nederland door jongelieden, die voornemens zijn zich in Nederlandsch-Indië te vestigen .....	Memorie.	Memorie.		
907	Bijdrage in de kosten van de te Nijmegen gevestigde „Arbeidsbeurs voor den Oud-Indischen-militair” .....	7 000	9 000		2 000
908	Bijdrage in de kosten van het te Nijmegen gevestigde verblijf voor den oud-Indischen militair .....	10 000	10 000		
909	Tegemoetkoming aan het permanent comité ten dienste van den oud-Indischen militair .....	1 500	1 500		
910	Tegemoetkoming aan de vereeniging „Generaal van Heutsz-fonds” .....	1 000	1 000		
911	Steun aan gegageerde en gepensioneerde Indische militairen beneden den officiersrang, die buiten hun schuld in moeilijke omstandigheden verkeerden .....	250 000	100 000	150 000	
912	Militaire veroordeelden .....	4 000	4 000		
913	Uitkeering aan het weduwen- en weezenfonds van de Europeesche officieren van het leger in Nederlandsch-Indië .....	818 000	818 000		



Onderaf- deeling.	B E N A M I N G.	Raming voor		1925 is	
		1925.	1924.	Meer.	Minder.
914	Uitkeering aan het weduwen- en weezenfonds van militairen beneden den rang van officier bij de koloniale troepen .....	980 000	980 000		
915	Materieel, voorzover niet elders uitgetrokken .....	3 449 355	5 044 897		1 595 544
916	Aanschaffing en uitzending van magazijnsgoederen en andere benodigdheden voor het algemeen magazijn van geneesmiddelen .....	884 537	135 464	748 873	
917	Uitgaven ten behoeve van den Artillerie-constructiewinkel .....	44 460	68 400		23 940
918	Aanschaffing en uitzending van benodigdheden ten behoeve van de stoomwasserij te Tjimahi .....	822	5 618		4 796
919	Uitgaven ten behoeve van het reproductiebedrijf van den topografischen dienst .....	75 597	75 597		
920	Voorzieningen ten behoeve van personeel dat tengevolge van een vliegongeval ongeschikt is geworden voor den dienst, en voor de nagelaten betrekkingen van dit personeel, indien het tengevolge van een vliegongeval mocht zijn omgekomen .....	Memorie.	Memorie.		
921	Vereveningen betreffende afgesloten diensten (onvoorziene uitgaven) .....	1 000		1 000	
922	Andere onvoorziene uitgaven .....	50 000	50 000		
				899 873	1 626 280
	Afdeeling IX.	10 891 454	11 617 861		726 407
	AFDEELING X.				
	Departement van Marine				
	A. Militaire uitgaven				
1001	Aandeel in de kosten van den algemeenen dienst voor de helft dier kosten, komende de andere helft ten laste van onderafdeeling 1006 .....	2 520	2 480	40	
1002	Verrekening met het Departement van Marine in Nederland van de uitgaven ten behoeve van het Europeesch personeel der Koninklijke Marine in Nederlandsch-Indië, met uitzondering van het bij den hydrografischen dienst geplaatste personeel en dat tewerkgesteld bij het marine- etablisement te Soerabaja .....	5 564 400	5 554 200	210 200	
1003	Aandeel in de kosten van aanbouw, uitrusting en uitzending van oorlogsschepen en van aanschaffing en uitzending van vliegtuigmaterieel ten behoeve van de Koninklijke Marine ten bedrage van de helft dier kosten, komende de andere helft ten laste van de Staatsbegrooting .....	5 542 500	4 650 000	692 500	
1004	Verdere kosten van de Indische militaire marine, met uitzondering van de Kweekschool voor Inlandsche scheepelingen te Makassar en de kazernes te Soerabaja-Oedjoeng, Soerabaja-Goebeng en Malang .....	1 055 600	753 600	282 000	
1005	Uitgaven behoorende tot de algemeene kosten der Zeemacht .....	707 510	498 169	209 341	

Onderaf- deeling.	B E N A M I N G.	Raming voor		1925 is	
		1925.	1924.	Meer.	Minder.
	B. Niet Militaire uitgaven				
1006	Aandeel in de kosten van den algemeenen dienst voor de helft dier kosten, komende de andere helft ten laste van onderafdeeling 1001 .....	2 520	2 480	40	
1007	Personeel van den hydrografischen dienst in Nederlandsch-Indië .....	228 000	228 000		
1008	Verdere kosten van den hydrografischen dienst in Nederlandsch-Indië .....	102 160	104 820		2 660
1009	Uitgaven voor het personeel ten behoeve van „Scheepvaart” .....	5 000	9 030		4 030
1010	Verdere kosten ten behoeve van „Scheepvaart” .....	26 100	340 700		314 600
1011	Paketsvaart en andere stoomvaartdiensten .....	800	800		
1012	Magnetische en weerkundige waarnemingen .....	600	600		
1013	Bedrijfsuitgaven van het marine-etablisement en daartoe behoorende inrichtingen, met uitzondering van die der marine-magazijnen .....	151 100	81 100	70 000	
1014	Bedrijfsuitgaven van de marine-magazijnen te Soerabaja.	1 628 000	1 924 500		296 500
1015	Kapitaalsuitgaven ten behoeve van het marine-etablisement en daartoe behoorende inrichtingen .....	50 000		50 000	
1016	Aanschaffing en uitzending van levensbehoefte en andere goederen ter aanvulling van den magazijnvoorraad buiten dien van het Marine-etablisement te Soerabaja, voor zoover de kosten niet ten laste van een anderen post kunnen worden gebracht .....	5 000	37 000		32 000
1017	Vereveningen betreffende afgesloten diensten (onvoorziene uitgaven) .....	1 000		1 000	
1018	Andere onvoorziene uitgaven .....	50 000	50 000		
				1 515 121	649 790
	Afdeeling X.	14 902 810	14 037 479	865 331	

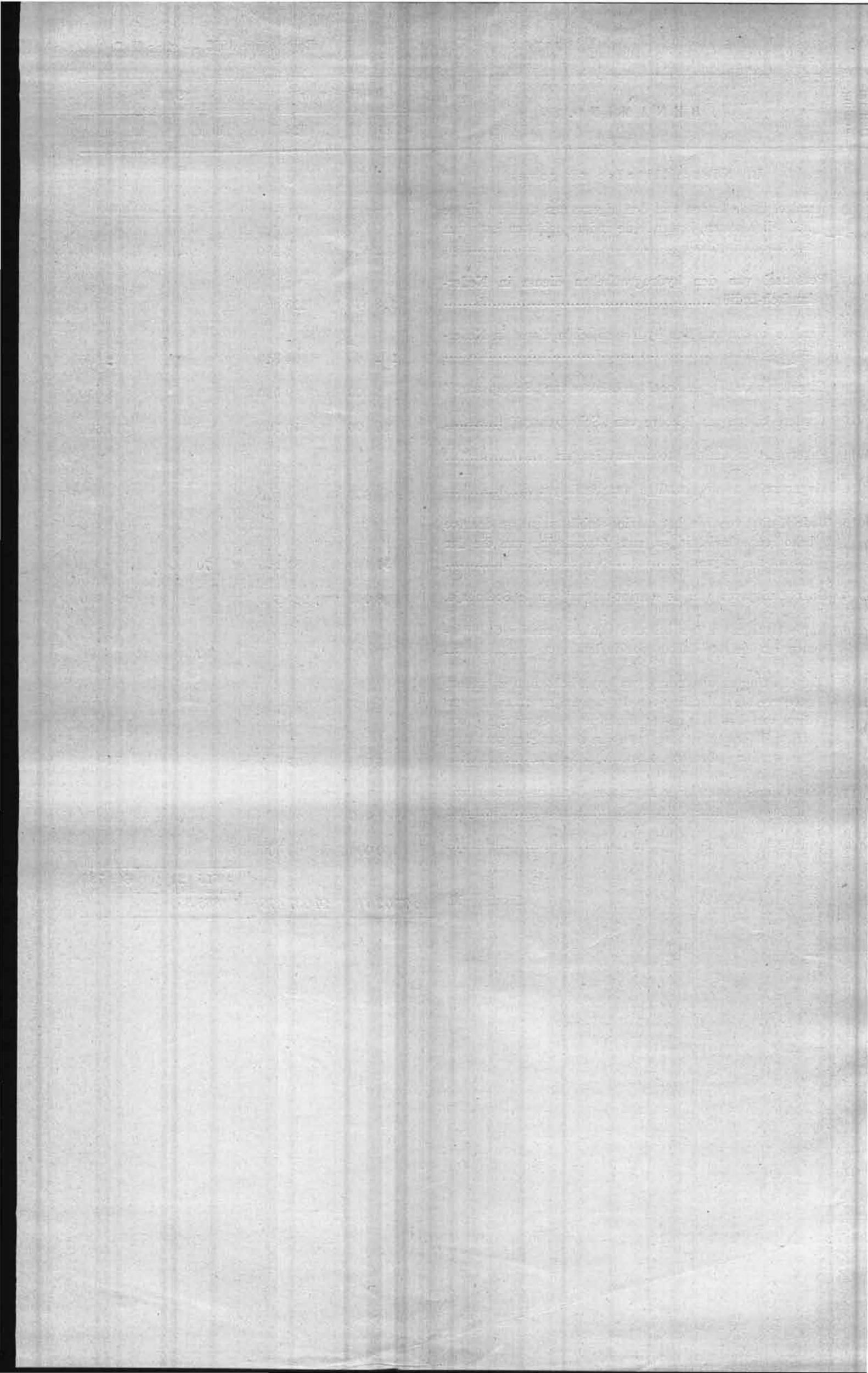



VOLKSRAAD

EERSTE GEWONE ZITTING 1924.

ONDERWERP I — STUK H.

BEGROOTING VAN NEDERLANDSCH-INDIË  
VOOR HET DIENSTJAAR  
1925.

HOOFDSTUK II DER UITGAVEN  
(Uitgaven in Nederlandsch Indië).

VERGELIJKING TUSSCHEN 1925 EN 1924.

*Alle bedragen zijn in guldens uitgedrukt.*

Onder- deeling.	B E N A M I N G.	Raming voor		1925 is	
		1923.	1924. (1)	Meer.	Minder.
	<b>AFDEELING I.</b>				
	<b>Regeering en Hooge Colleges.</b>				
101	Jaarwedde van den Gouverneur-Generaal .....	169 200	169 200		
102	Staf van den Gouverneur-Generaal .....	23 700	23 700		
103	Verdere uitgaven voor den Staf van den Gouverneur-Generaal .....	4 450	4 450		
104	Verblijven van den Gouverneur-Generaal .....	52 551	45 522	9 229	
105	Personeel voor het uitoefenen van toezicht op de paleizen met bijbehorende gebouwen en terreinen te Weltevreden en Buitenzorg en het beheer van het domein te Tjipanas.	6 900	6 900		
106	Personeel van den Raad van Nederlandsch-Indië .....	187 455	189 701		2 246
107	Verdere uitgaven voor den Raad van Nederlandsch-Indië .....	4 210	4 210		
108	Personeel van den Volksraad .....	186 752	191 461		4 709
109	Verdere uitgaven voor den Volksraad .....	95 600	108 600		15 000
110	Regeeringsgemachtigde voor algemeene zaken bij den Volksraad .....	23 900	23 900		
111	Raad van Departementshoofden .....	11 200	10 900	300	
112	Personeel van de Algemeene Secretarie .....	415 957	397 450	18 507	
113	Verdere uitgaven voor de Algemeene Secretarie .....	102 659	94 659	8 000	
114	Personeel van de Algemeene Rekenkamer .....	714 255	706 658	7 577	
115	Verdere uitgaven van de Algemeene Rekenkamer .....	15 079	15 079		
116	Reis- en verblijfkosten en zittinggelden .....	204 000	204 000		
117	Aanschaffing en uitzending van boekwerken, kaarten en gedrukte stukken voor den algemeenen dienst, voor zover een en ander niet geschiedt door het departement van oorlog .....	10 000	10 000		
118	Verrekening van diensttelegrammen .....	40 000	47 000		7 000
119	Verrekening ten bate van ziekeninrichtingen van verpleeg- en begrafenis-kosten .....	Memorie.	Memorie.		
119A	Tegemoetkomingen wegens duurte van levensmiddelen ...	Memorie.	Memorie.		
120	Voorschotten op bezoldiging of andere inkomsten .....	5 000	Memorie.	5 000	
121	Vereveningen betreffende afgesloten diensten (onvoorziene uitgaven) .....	1 000		1 000	
122	Andere onvoorziene uitgaven .....	5 000	5 000		
	Afdeeling I.	2 276 808	2 256 150	49 615	28 955
				20 658	

(1) Van het voor 1925 oplossen en naar andere onderafdeelingen overbrengen van posten van de begrooting van 1924 hetgeen uit de uitgewerkte staten blijkt, is alleen dan mededeeling gedaan, wanneer daarbij een deel van het voor 1924 toegestaan bedrag komt te vervallen.



Onderaf- deeling.	B E N A M I N G.	Raming voor		1925 is	
		1925.	1924.	Meer.	Minder.
	<b>AFDEELING II.</b>				
	<b>Departement van Justitie.</b>				
201	Personeel van het departement .....	565 967	562 242	3 725	
202	Verdere uitgaven van het departement .....	47 614	45 410	2 204	
203	Personeel van het Hoog Gerechtshof en van het Hoog Militair Gerechtshof .....	384 150	384 150		
204	Verdere uitgaven van het Hoog Gerechtshof en van het Hoog Militair Gerechtshof .....	18 210	18 210		
205	Personeel van de Raden van Justitie .....	978 730	960 130	18 600	
206	Verdere uitgaven van de Raden van Justitie .....	25 794	25 794		2 000
207	Personeel van de landgerechten .....	264 260	209 760	54 500	
208	Verdere uitgaven van de landgerechten .....	39 350	39 050	300	
209	Personeel van Inlandsche en inheemsche rechtbanken .....	2 664 895	2 642 235	22 640	
210	Verdere uitgaven van de Inlandsche en inheemsche rechtbanken .....	68 680	74 720		6 040
211	Verder personeel van het rechtswezen .....	71 290	78 185		6 895
212	Verdere uitgaven van het rechtswezen .....	516 350	486 350	30 000	
213	Bezoldigingen en toelagen van de hulpschrijvers op de kantoren onder het departement van Justitie behorende .....	97 000	97 180		180
214	Bezoldigingen en toelagen van de schrijvers op de kantoren onder het departement van Justitie behorende .....	208 800	208 080	720	
215	Toelagen uit hoofde van dienstbelang .....	Memorie.	5 120		5 120
216	Personeel van de wees- en boedelkamers .....	817 444	782 484	34 960	
217	Verdere uitgaven van de wees- en boedelkamers .....	41 144	30 224	10 920	
218	Burgerlijke stand voor de Chineezzen .....	20 500	30 500		10 000
219	Personeel van den burgerlijken stand voor bepaalde groepen van Inlanders .....	Memorie.	Memorie.		
220	Verdere uitgaven van den burgerlijken stand voor bepaalde groepen van Inlanders .....	Memorie.	Memorie.		
221	Personeel van het gevangeniswezen .....	1 915 288	1 869 986	45 302	
222	Verdere uitgaven van het gevangeniswezen .....	6 058 145	6 080 710		22 565
225	Bijdrage aan de te Semarang gevestigde vereeniging tot het verleenen van hulp aan ontslagen Europeesche veroordeelden .....	Memorie.	Memorie.		
224	Bijdragen aan vereenigingen, die zich de bestrijding van de misdadigheid van jeugdige personen ten doel stellen .....	19 200	19 200		

Onderaf-deeling.	B E N A M I N G.	Raming voor		1925 is	
		1925.	1924.	Meer.	Minder
225	Gedeeltelijke vergoeding aan vereenigingen, die zich de bestrijding van de misdadigheid van jeugdige personen ten doel stellen, van de kosten van verpleging van hare pupillen en verdere andere uitgaven .....	8 700	8 700		
226	Bijdrage in de bouw-, eerste inrichtings- en exploitatiekosten van particuliere opvoedingsgestichten .....	15 840	15 840		
227	Personeel van het tucht- en opvoedingswezen .....	135 864	80 714	55 150	
228	Verdere uitgaven van het tucht- en opvoedingswezen .....	296 180	193 780	102 400	
229	Armwezen .....	578 130	623 350		45 400
230	Personeel van het kantoor van arbeid en den dienst der arbeidsinspectie .....	233 300	219 860	13 440	
231	Verdere uitgaven van het kantoor van arbeid en den dienst der arbeidsinspectie .....	24 504	23 240		756
232	Bezoldigingen van het personeel van het Regeeringskantoor ter bestrijding van den zogenaamden handel in vrouwen en meisjes .....	6 900	6 400	500	
233	Verdere uitgaven van het Regeeringskantoor ter bestrijding van den zogenaamden handel in vrouwen en meisjes .....	2 000	2 000		
234	Bijdrage aan de te Batavia gevestigde vereeniging „Ati Soetji” tot het verleenen van steun en bijstand aan de slachtoffers der prostitutie en van den vrouwenhandel .....	5 200	5 200		
235	Personeel bij het centraalkantoor voor dactyloscopie .....	42 470	50 875		8 405
236	Personeel van den immigratiedienst .....	226 965	232 960		5 995
237	Verdere uitgaven van den immigratiedienst .....	97 510	192 100		4 590
238	Notariaat .....	5 000	5 000		
239	Verrekening met het Departement der Burgerlijke Openbare Werken wegens uitgaven voor onderhoud en herstelling van gebouwen en vernieuwing en nieuwe werken ten behoeve van het Departement van Justitie, voorzover niet afzonderlijk uitgetrokken .....	152 800	48 225		395 425
240	Verrekening met het Departement der Burgerlijke Openbare Werken wegens uitgaven voor huishuurvergoeding en huur van gronden, gebouwen en lokalen ten behoeve van het Departement van Justitie, voorzover niet afzonderlijk uitgetrokken .....	10 560	56 270		25 910
241	Verrekening van diensttelegrammen .....	150 000	175 000		25 000
242	Verrekening met het departement van Oorlog van de kosten van door den Topografischen dienst te verrichten werkzaamheden .....	4 455	3 485	970	
243	Verrekening ten bate van ziekeninrichtingen van verpleeg- en begrafenis-kosten .....	70 000	74 000		4 000
244	Tegemoetkoming wegens duurte van levensmiddelen .....	Memorie.	Memorie.		
245	Voorschotten op bezoldiging of andere inkomsten .....	360 000	Memorie.	360 000	
246	Vereveningen betreffende afgesloten diensten (onvoorzienne uitgaven) .....	1 000		1 000	
247	Andere onvoorzienne uitgaven .....	100 000	100 000		
				755 351	658 265
	Afdeeling II.	17 145 987	17 048 919	97 068	

Onderaf- deeling.	B E N A M I N G.	Raming voor		1925 is	
		1925.	1924.	Meer.	Minder.
	AFDEELING III.				
	Departement van Financiën.				
501	Personeel van het departement .....	455 252	468 050		14 798
502	Verdere uitgaven voor het departement .....	52 164	52 200		56
502A	Verzamelpost ten behoeve van de voorgenomen herziening van de salarissen der landsdienaren, e. q. ten deele ook voor voortzetting van de uitbetaling van eene tegemoetkoming wegens duurte van levensmiddelen .....	18 000 000	18 000 000		
502B	Tegemoetkoming aan de nagelaten betrekkingen van overleden landsdienaren .....	100 000		100 000	
505	Verrekening van diensttelegrammen .....	100 000	100 000		
504	Personeel van de algemeene kassen .....	957 090	907 890	29 200	
508	Verdere uitgaven voor de algemeene kassen .....	257 625	251 155	26 470	
506	Muntwezen .....	1 500	1 500		
507	Personeel van de Generale Thesaurie .....	141 600	150 040		8 440
508	Verdere uitgaven voor de Generale Thesaurie .....	16 000	16 000		
509	Bezoldiging van het personeel van den dienst der belastingen, voor zooveel niet afzonderlijk uitgetrokken .....	2 790 545	2 852 745		42 200
510	Verdere uitgaven voor den dienst der belastingen, voor zooveel niet afzonderlijk uitgetrokken .....	609 287	650 081		20 794
510A	Uitgaven voor de Commissie tot herziening van het belastingstelsel .....	55 600		55 600	
511	Uitgaven in verband met de inning van belastinggelden...	1 150 562	942 652	187 710	
512	Verpachte middelen .....	500	500		
513	Verponding .....	110 000	110 000		
514	Zegelrecht .....	710 000	665 000	47 000	
515	Personeel voor de openbare verkoopingën .....	210 252	213 852		3 600
516	Verdere uitgaven voor de openbare verkoopingën .....	47 194	46 648	546	
517	Personeel van de in- en uitvoerrechten en accijnzen .....	5 675 000	5 684 000		9 000
518	Verdere uitgaven voor de in- en uitvoerrechten en accijnzen .....	461 920	1 195 405		755 485
519	Opiumverkoop .....	7 249 824	7 255 555	14 469	
520	Uitgaven ten behoeve van de opiumbestrijdings-commissie .....	600	600		
521	Steun aan anti-opiumvereeningën .....	10 000	10 000		
522	Pandhuizen in eigen beheer .....	5 715 476	7 457 575		1 722 099

Onderaf-deeling.	B E N A M I N G.	Raming voor		1925 is	
		1925.	1924.	Meer.	Minder.
523	Verlofs- en non-activiteitsbezoldigingen, wachtgelden, voorloopige bezoldigingen en onderstanden bij ontslag uit de betrekking alsmede daarmee verband houdende uitgaven, een en ander voor zoover niet afzonderlijk uitgetrokken .....	500 000	500 000		
524	Regeling betreffende de toekenning van wachtgeld en non-activiteitstraktament in verband met ontslag van landsdienaren wegens overtolligheid .....	1 000 000	1 000 000		
525	Pensioenen en gagementen, alsmede onderstanden bij ontslag uit 's Lands dienst en onderstanden aan niet-landsdienaren alsmede met een en ander verband houdende uitgaven .....	18 496 000	16 466 000	2 030 000	
526	Uitkeering aan de pensioenfondsen voor de koloniale landsdienaren .....	2 000 000	2 300 000		500 000
527	Soldijen en toelagen aan ereteekenen verbonden .....	65 900	61 400	2 500	
528	Uitgaven in verband met de Javasche-Bankwet 1922 ...	400	Memorie.	400	
529	Personeel van den gouvernements-accountantsdienst .....	216 700	216 700		
530	Verdere uitgaven van den gouvernements-accountantsdienst .....	9 500	12 900		5 600
531	Personeel van het kantoor voor reiswezen .....	211 025	229 580		18 555
532	Verdere uitgaven voor het kantoor voor reiswezen .....	29 400	51 000		1 600
535	Overtochtskosten naar en uit Indië, alsmede reis- en verblijfkosten in Indië .....	14 754 400	16 962 400		2 228 000
			(1) 900 000		900 000
534	Verrekening ten bate van ziekeninrichtingen van verpleeg- en begrafeniskosten .....	23 000	8 000	17 000	
535	Personeel van de pensioen- en weduwen- en weezenfondsen van Indische burgerlijke en locale ambtenaren .....	251 160	219 000	12 160	
536	Algemeene tegemoetkoming wegens duurte van levensmiddelen aan onder het departement van Financiën behorende landsdienaren (uitgezonderd opiumverkoop en pandhuisdienst) .....	Memorie.	Memorie.		
537	Voorschotten op bezoldiging of andere inkomsten .....	700 000	4 500 000		5 800 000
538	Vereveningen betreffende afgesloten diensten (onvoorziene uitgaven) .....	1 000		1 000	
539	Andere onvoorziene uitgaven .....	150 000	500 000		150 000
				2 502 055	9 956 207
	Afdeeling III.	81 162 056	88 616 208		7 454 152

(1) Vergoeding aan het departement der marine van de kosten voor het gebruik ten behoeve van de departementen van algemeen bestuur van vaartuigen, behorende tot onder het beheer van eerstgenoemd departement staande diensten. Vervalt voor 1925.



Onderaf- deeling.	B E N A M I N G.	Raming voor		1925 is	
		1925.	1924.	Meer.	Minder.
	AFDEELING IIIA.				
	Indische schuld.				
331	Uitgaven in verband met het aangaan van vlottende schuld .....	Memorie.	Memorie.		
332	Rente van vlottende schuld, waaronder de daarmede verband houdende uitgaven .....	6 000 000	3 780 000	2 220 000	
333	Kosten van bekendmakingen betreffende Indische vlottende schuld .....	600	Memorie.	600	
334	Vereveningen betreffende afgesloten diensten (onvoorziene uitgaven) .....	1 000		1 000	
335	Andere onvoorziene uitgaven .....	10 000	10 000		
	Afdeeling IIIA.	6 011 600	3 790 000	2 221 600	

Onder-afdeeling.	B E N A M I N G.	Raming voor		1925 is	
		1925.	1924.	Meer.	Minder.
	AFDEELING IV.				
	Departement van Binnenlandsch Bestuur.				
401	Personeel van het departement .....	748 432	775 762		25 330
402	Verdere uitgaven voor het departement .....	40 000	36 000		16 000
405	Personeel van het Europeesch bestuur .....	7 718 000	7 720 370		2 370
404	Uitgaven voor de hervorming van het bestuurswezen .....	51 840	51 840		
405	Verdere uitgaven voor het Europeesch bestuur .....	137 300	166 960		9 660
406	Personeel van de bestuurschool te Batavia .....	130 707	183 307		34 800
407	Verdere uitgaven voor de bestuurschool te Batavia .....	5 400	5 400		
408	Personeel voor Japansche zaken .....	25 400	22 400	1 000	
409	Verdere uitgaven voor Japansche zaken .....	1 800	1 800		
410	Personeel voor Chineesche zaken .....	75 940	74 440	1 500	
411	Verdere uitgaven voor Chineesche zaken .....	3 000	3 000		
412	Personeel van het Inlandsch bestuur .....	7 887 909	7 807 979	79 950	
413	Verdere uitgaven voor het Inlandsch bestuur .....	46 773	47 189		414
414	Kantoorkosten, drukwerk, advertentiekosten, kosten van gedeeltelijke inrichting van woningen en kantoren van bestuursambtenaren en andere kleine uitgaven voor het Europeesch en Inlandsch bestuur .....	378 000	390 000		12 000
415	Hulpschrijvers op de kantoren onder het departement van binnenlandsch bestuur behoorende .....	549 360	612 000		62 640
416	Wijkbestuur te Batavia, Meester Cornelis en Buitenzorg.	81 480	74 460	7 020	
416A	Hervorming van het bestuur ter hoofdplaatsen Batavia, Semarang en Soerabaja .....	Memorie.	Memorie.		
416B	Ontvoogding van het Inlandsch bestuur in een aantal afdeelingen op Java en Madoera .....	Memorie.	Memorie.		
416C	Hervorming van de bestuursmiddelen in het gouvernement Selébès en Onderhoorigheden .....	84 739	84 739		
417	Personeel der politie .....	11 811 405	12 560 695		549 290
418	Verdere uitgaven voor de politie .....	5 674 100	4 436 610		782 310
419	Opleidingschool voor het personeel der algemeene politie.	518 893	369 160		30 263
419A	Bezoldigingen en alle verdere uitgaven (personeel en materieel) ten behoeve van het uit bezuinigingsoverwegingen geleidelijk te ontslaan personeel der voormalige gewapende politie .....	200 000	300 000		100 000

Onderaf-deeling.	B E N A M I N G.	Raming voor		1925 is	
		1925.	1924.	Meer.	Minder.
420	Andere uitgaven in het belang van het bestuur en van de openbare orde en veiligheid .....	196 512	191 512	5 000	
421	Telefonische gemeenschap voor bestuursdoeleinden .....	1 000 000	900 000	100 000	
422	Personeel van het kantoor voor de Statistiek .....	Memorie.	Memorie.		
423	Verdere uitgaven voor het kantoor voor de Statistiek .....	Memorie.	Memorie.		
425A	Instelling van een grondstatistiek op Java en Madoera ...	Memorie.	Memorie.		
424	Personeel voor de landelijke inkomsten .....	920 056	869 960	50 076	
425	Verdere uitgaven voor de landelijke inkomsten .....	2 955 546	2 855 220	118 126	
426	Personeel voor de agrarische zaken en verplichte diensten.	60 224	68 424		8 200
427	Verdere uitgaven voor de agrarische zaken en verplichte diensten .....	13 000	13 000		
428	Uitgaven in verband met de terugbrenging van particuliere landen op Java tot het Landsdomein .....	Memorie.	Memorie.		
			( <sup>1</sup> ) 1 200 000		1 200 000
			( <sup>2</sup> ) 60 000		60 000
428A	Rente verschuldigd wegens uitstel van betaling van een gedeelte van de koopsom voor het particuliere land „Tjitrap”, in Indië te voldoen .....	21 000	21 000		
429	Aanslag in- en invordering van het hoofdgeld .....	947 000	915 000	52 000	
450	Uitgaven in verband met den afkoop van heerendiensten in de gewesten buiten Java en Madoera .....	2 860 000	2 600 000	260 000	
431	Uitgaven in verband met de voorgenomen geleidelijke opheffing van perdikan-privileges der daarvoor in aanmerking komende desa's van de gouvernementslanden op Java en Madoera .....	Memorie.	Memorie.		
432	Vorbereiding van de hervorming van de maatschappelijke en agrarische toestanden in de Vorstenlanden op Java.	172 140	262 540		90 400
435	Bijdrage aan de Zelfbesturen in Soerakarta en Jogjakarta, ter tegemoetkoming in de vermindering hunner inkomsten, welke voortvloeit uit de doorvoering der agrarische hervormingen in verband met de verlaging van de lasten der bevolking .....	451 000	550 500		99 500

(<sup>1</sup>) Gedeeltelijke betaling van de koopsom van het particuliere land „de Pondokgedehlanden”. De post vervalt voor 1925.

(<sup>2</sup>) Rente verschuldigd wegens uitstel van betaling van een gedeelte van de koopsom van het particuliere land „de Pondokgedehlanden”. De post vervalt voor 1925.

Onderaf-deeling.	B E N A M I N G.	Raming voor		1925 is	
		1925.	1924.	Meer.	Minder.
434	Uitkeering aan de Zelfbesturen in Soerakarta en Jogjakarta ter regeling van hunne geldelijke verhouding tot het Land .....	696 675	411 555	285 118	
434 A	Bijdragen aan de Zelfbesturen in Jogjakarta en Soerakarta van de zuivere opbrengst van de in die gewesten ingevoerde vervoermiddelen- en gemakelijkheidsbelastingen en van de heffing van tien opeenten op de personeele-, de inkomsten- en de verpondingsbelasting.	248 199		248 199	
435	Uitkeering aan de Zelfbesturen in Soerakarta en Jogjakarta van door dezen aan de landbouwondernemers terugbetaalde „bukti's” .....	85 779	72 768	11 011	
436	Tegemoetkomingen aan de Inlandsche rechtsgemeenschappen in verschillende gewesten ter verzekering van een passende belooning aan de Volkshoofden .....	70 816	52 058	18 758	
437	Inlandsche Zelfbesturen en grooten .....	5 971 045	7 135 885		1 164 840
438	Uitgaven in verband met de opleiding van Inlandsche jongelieden van vorstelijke bloede .....	4 900	4 600	300	
439	Uitgaven voor in het belang van rust en orde verwijderden en dergelijken .....	67 400	67 400		
440	Publieke feesten .....	2 000	2 000		
441	Uitgaven voor ter beschikking van zelfbesturende landschappen gesteld personeel voor aanslag in- en invordering van belastingen dier landschappen .....	51 170	51 170		
442	Verschaffing van krediet ten behoeve van de op kleine schaal gedreven land- of tuinbouwhoeven en veeteelt-ondernemingen .....	25 000	30 000		5 000
443	Voorschotten aan Inlandsche gemeenten op Java en Madoera voor den aankoop van ambtsvelden voor de desabesturen .....	Memorie.	Memorie.		
444	Personeel voor het kredietwezen, met uitzondering van dat voor de centrale kas .....	568 751	577 444		8 713
445	Verdere uitgaven voor het kredietwezen, met uitzondering van die ten behoeve van de centrale kas .....	56 275	56 825		550
446	Personeel van de centrale kas voor het volkskredietwezen .....	160 450	157 650	22 800	
447	Kapitaalverstrekking aan de centrale kas .....	Memorie.	Memorie.		
448	Borgstellingen van het Land ten behoeve van volkskredietinstellingen en van de centrale kas ten aanzien van kredieten te verleen door zoowel als aan die instellingen .....	Memorie.	Memorie.		
449	Uitgaven in verband met de bevordering van de coöperatie.	Memorie.	Memorie.		
450	Hulpverschaffing aan noodlijdende bevolking .....	Memorie.	Memorie.		



Onderaf- deeling.	B E N A M I N G.	Raming voor		1925 is	
		1925.	1924.	Meer.	Minder.
451	Landverhuizing .....	30 000	30 000		
452	Personeel van het kadaster .....	659 000	729 860		70 860
453	Personeel van den opleidingsleergang van het kadaster ...	36 660	41 160		4 500
454	Verdere uitgaven voor het kadaster .....	121 050	121 550		500
454 A	Kosten van examens .....	3 040	4 000		960
455	Toelagen wegens dure levenswijze .....	Memorie.	85 500		85 500
455 A	Tegemoetkomingen wegens duurte van levensmiddelen ...	Memorie.	Memorie.		
456	Toelagen uit hoofde van dienstbelang .....	Memorie.	22 500		22 500
457	Bezoldigingen over het tijdvak tusschen het verlaten van een vorigen en het aanvaarden van een nieuwen post ...	47 000	47 000		
458	Uitgaven voor genees- en verbandmiddelen, te verstrek- ken aan de bevolking door ambtenaren bij het binnen- landsch bestuur, op wier standplaats of in wier nabij- heid geen geneeskundige gevestigd is .....	Memorie.	Memorie.		
459	Kosten van door de Landsdrukkerij ten behoeve van het departement van binnenlandsch bestuur en de daaronder behoorende diensten verstrekte jaarboeken, periodieken, enz., zoomede van de in de Javasche Courant geplaatste advertentiën .....	10 000	10 000		
460	Verrekening van diensttelegrammen .....	206 500	206 000	500	
460 A	Vergoeding aan het departement van gouvernements- bedrijven van rente en afschrijving van de kapi- taalsuitgaven van den kabel Tandjoengpinang— Pangkalpinang .....	110 000	110 000		
461	Vergoeding aan het departement van oorlog van de kosten van door den topografischen dienst te verrich- ten werkzaamheden .....	1 009 508	952 465	57 043	
462	Verrekening ten bate van ziekeninrichtingen van ver- pleeg- en begrafeniskosten .....	100 000	180 000		80 000
462 A	Verrekening met het departement der burgerlijke open- bare werken wegens uitgaven voor onderhoud en her- stelling van gebouwen, alsmede voor vernieuwing en nieuwe werken .....	526 900	834 275		307 375
462 B	Verrekening met het departement der burgerlijke open- bare werken wegens uitgaven voor huishuurvergoe- ding en lokaalhuur, alsmede voor grondhuur en ver- huur van gebouwen .....	371 140	411 100		39 960
463	Afzondering van gelden voor vaste uitkeeringen aan ge- westen of gedeelten van gewesten op den voet van artikel 68a van het Regeeringsreglement .....	6 265 483	6 255 874	9 609	

Onderaf-deeling.	B E N A M I N G.	Raming voor		1925 is	
		1925.	1924.	Meer.	Minder.
464	Afzondering van gelden voor gewesten of gedeelten van gewesten, op den voet van artikel 68a van het Regeeringsreglement, wegens uitkeeringen naar reden van het aantal hoofdgeldplichtigen .....	5 504 735	5 159 084	145 651	
465	Terugbetaling aan gebiedsdeelen met eigen geldmiddelen van reis- en verblijfkosten ten behoeve van leden van locale raden .....	15 000	15 000		
466	Uitkeeringen aan gebiedsdeelen met eigen geldmiddelen wegens heffing van locale belastingen .....	1 484 525	2 968 647		1 484 522
467	Tegemoetkoming aan gebiedsdeelen met eigen geldmiddelen in verband met de overdracht van de overvaarten.	72 000	72 000		
468	Ondersteuning voor buitengewoon kostbare locale werken voor zooveel elders niet in het bijzonder omschreven ..	800 000	850 000		50 000
469	Tegemoetkoming aan gebiedsdeelen met eigen geldmiddelen in de kosten van artesische boringen .....	200 000	255 000		55 000
470	Tegemoetkoming aan gebiedsdeelen met eigen geldmiddelen voor de op- en inrichting alsmede de inhuur van gebouwen voor den lokalen dienst .....	25 000	35 000		10 000
			(1) 1 150 000		1 150 000
471	Uitgaven ter zake van declname in het maatschappelijk kapitaal van door het land in samenwerking met gemeenten op te richten naamlooze vennootschappen, welke uitsluitend werkzaam zullen zijn in het belang van de verbetering der volkshuisvesting, alsmede tot waarborging van rentebetaling en aflossing van door dezen aan te gane geldleeningen .....	150 000	—	150 000	
472	Tegemoetkoming aan gebiedsdeelen met eigen geldmiddelen ten behoeve van het gewoon onderhoud van wegen, bruggen en duikers .....	1 000 000	1 000 000		
473	Tegemoetkoming aan gemeenten in de kosten van werken verband houdende met de opheffing der Inlandsche gemeenten binnen hare grenzen gelegen .....	Memorie.	Memorie.		
474	Tegemoetkoming aan gewesten op Java voor de uitvoering van locale wegenplannen .....	Memorie.	Memorie.		
475	Tegemoetkoming aan de gemeente Buitenzorg in de kosten van aanleg van een nieuwen hoofdverkeersweg met inbegrip van de uitgaven voor de aan dien weg aansluitende overbrugging op 2 plaatsen van de Tjiliwoeng .....	Memorie.	Memorie.		
476	Tegemoetkoming aan de gemeente Tjerebon voor de verbetering van het wegennet .....	Memorie.	Memorie.		
477	Tegemoetkoming aan de gemeente Makassar voor de verbetering van het wegennet .....	Memorie.	Memorie.		

(1) De post „Tegemoetkomingen en voorschotten aan gebiedsdeelen met eigen geldmiddelen in de kosten van de verbetering der volkshuisvesting” vervalt voor 1925.

Onderaf- deeling.	B E N A M I N G.	Raming voor		1925 is	
		1925.	1924.	Meer.	Minder.
478	Tegemoetkoming aan de gemeente Batavia voor den om- bouw van het wegnnet .....	Memorie.	Memorie.		
479	Tegemoetkoming aan de gemeente Buitenzorg voor de ver- betering van het wegnnet .....	Memorie.	Memorie.		
480	Uitkeering aan de gemeente Makassar van 20 pct. van de onzuivere opbrengst te Makassar van de belasting op het slachten van runderen, buffels, paarden en tamme var- kens, voor zoover die belasting wordt verkregen uit de slacht van runderen, buffels en paarden .....	8 500	7 000	1 300	
481	Kosten van de indienststelling van burgemeesters .....	190 800	188 900	1 900	
482	Personeel voor de invoering van decentralisatie van be- stuur .....	48 840	48 840		
485	Verdere uitgaven in het belang van de invoering van decentralisatie van bestuur .....	5 250	3 600		350
483A	Grond- en lokaalhuur ten behoeve van het plaatselijk en gewestelijk zelfbestuur (regularisatie ten bate der B. O. W.) .....	1 260	1 260		
484	Voorschotten op bezoldiging of andere inkomsten .....	1 770 000	Memorie.	1 770 000	
485	Vereveningen betreffende afgesloten diensten (onvoor- ziene uitgaven) .....	1 000		1 000	
486	Andere onvoorziene uitgaven .....	190 000	190 000		
				3 577 841	7 622 309
	Afdeeling IV.	72 149 967	76 394 435		4 244 468

Onderaf- deeling	B E N A M I N G.	Raming voor		1925 is	
		1925	1924	Meer	Minder
	AFDEELING V.				
	Departement van Onderwijs en Eeredienst.				
501	Personeel van het departement .....	499 700	494 940	4 760	
502	Verdere uitgaven voor het departement .....	36 000	40 000		4 000
505	Onderwijsraad .....	29 100	29 100		
504	Uitgaven voor het algemeen tweejaarlijksch onderwijs- verslag .....	Memorie.	2 000		2 000
505	Oprichting van eene rechts-hoogeschool .....	140 000	50 000	90 000	
506	Uitgaven in verband met de universitaire studie in Neder- land van onbemiddelde Indische jongelieden .....	600	800		200
507	Inspectie van het middelbaar onderwijs .....	16 800	16 800		
508	Personeel van het openbaar middelbaar onderwijs .....	1 442 640	1 416 340	26 300	
509	Verdere uitgaven voor het openbaar middelbaar onderwijs.	75 000	125 000		50 000
510	Uitgaven voor den leergang voor de zeevaartkunde .....	29 550	29 550		
511	Bijdragen ter bestrijding van de verlofskosten ten behoeve van leeraren en onderwijzers bij het bijzonder onderwijs .....	350 000	350 000		
512	Bijdragen ter bestrijding van de kosten van uitzending uit Nederland van leeraren en onderwijzers ten behoeve van het bijzonder onderwijs .....	194 000	194 000		
513	Bijdragen voor bijzondere inrichtingen van middelbaar onderwijs .....	285 000	285 000		
514	Inspectie van het voortgezet en meer uitgebreid lager onderwijs .....	14 160	16 810		2 650
515	Studiebeurzen, tegemoetkomingen als anderszins voor onbemiddelde leerlingen van verschillende inrichtingen van onderwijs .....	200 000	200 000		
516	Personeel van de algemeene middelbare school (A. M. S.).	2 498 060	2 084 120	413 940	
517	Verdere uitgaven voor de algemeene middelbare school (A. M. S.) .....	195 250	120 950	74 300	
518	Bijdragen voor bijzondere inrichtingen van Europeesch voortgezet en meer uitgebreid lager onderwijs (mulo- scholen) .....	361 000	195 000	166 000	
519	Uitgaven welke voor het Land kunnen voortvloeien uit hypotheek-overeenkomsten aangegaan door particu- liere schoolbesturen .....	Memorie.	Memorie.		
520	Inspectie van het technisch onderwijs .....	16 800	16 800		
521	Uitgaven voor de technische hoogeschool te Bandoeng ...	280 000	221 800	58 200	
522	Personeel van het openbaar Europeesch vakonderwijs ...	1 172 470	1 147 090	25 380*	



Onderaf-deeling	B E N A M I N G	Raming voor		1925 is	
		1925	1924	Meer	Minder
523	Verdere uitgaven voor het openbaar Europeesch vakonderwijs .....	125 000	170 300		45 300
524	Bijdragen voor bijzondere inrichtingen van Europeesch vakonderwijs .....	190 000	140 000	50 000	
525	Personeel van de inspectie van het Europeesch lager en van het Hollandsch-Inlandsch onderwijs .....	124 080	121 080	3 000	
526	Verdere uitgaven voor de inspectie van het Europeesch lager en van het Hollandsch-Inlandsch onderwijs .....	5 440	5 440		
527	Personeel van de openbare inrichtingen tot opleiding van leerkrachten voor het lager onderwijs op Westerschen grondslag .....	178 780	189 160		10 380
528	Verdere uitgaven voor de openbare inrichtingen tot opleiding van leerkrachten voor het lager onderwijs op Westerschen grondslag .....	151 100	169 400		18 300
529	Bijdragen voor bijzondere inrichtingen en personen, die onderwijzers(essen) voor het Europeesch lager onderwijs opleiden .....	130 000	117 700	12 300	
530	Instelling ter bevordering van de studie van Inlandsche talen en van de land- en volkenkunde van Nederlandsch-Indië te Weltevreden .....	22 520	25 500		3 180
531	Inspectie van het onderwijs in huishoudelijke vakken .....	11 100	11 100		
532	Personeel van het openbaar Europeesch lager, Hollandsch-Chineesch en Hollandsch-Inlandsch onderwijs .....	8 161 000	8 541 100		180 100
533	Verdere uitgaven voor het openbaar Europeesch lager, Hollandsch-Chineesch en Hollandsch-Inlandsch onderwijs .....	584 000	410 000		26 000
534	Bezoldigingen en toelagen van leerkrachten bij het openbaar middelbaar of Europeesch lager onderwijs gesteld ter beschikking van derden .....	65 600	52 140	11 460	
535	Huishoudleergang verbonden aan de openbare Europeesche lagere meisjesschool te Jogjakarta .....	15 100	12 500	800	
536	Bijdragen voor bijzondere Europeesche lagere, Hollandsch-Chineesche en Hollandsch-Inlandsche scholen .....	4 018 000	3 211 500	806 500	
537	Proefneming met schakelscholen tot voorbereiding van leerlingen afkomstig van de Inlandsche 2de klas-school voor het mulo .....	102 000	78 000	24 000	
538	Openbaar fröbelonderwijs .....	41 000	38 940	2 060	
539	Bijzonder fröbelonderwijs .....	166 000	154 000	12 000	
540	Voorloopige bezoldigingen, gratificaties en bijzondere toelagen van onderwijzend personeel uit Nederland gezonden ten dienste van het openbaar onderwijs .....	50 000	50 000		
541	Personeel van de inspectie van het Inlandsch onderwijs ...	957 000	945 260		8 260

Onder-afdeeling	B E N A M I N G	Raming voor		1925 is	
		1925	1924	Meer	Minder
542	Verdere uitgaven voor de inspectie van het Inlandsch onderwijs .....	11 650	11 650		
543	Personeel van de rechtsschool te Weltevreden .....	75 270	78 860		5 590
544	Verdere uitgaven voor de rechtsschool te Weltevreden ...	56 400	51 020		14 620
545	Personeel van het openbaar voortgezet- en vakonderwijs voor Inlanders .....	1 237 700	1 259 480		21 780
546	Verdere uitgaven voor het openbaar voortgezet- en vakonderwijs voor Inlanders .....	742 400	875 700		133 300
547	Bijdragen voor bijzondere opleidingsinrichtingen voor Inlandsche leerkrachten .....	550 000	500 000	30 000	
548	Personeel van het openbaar ambachtsonderwijs voor Inlanders .....	250 560	185 080	67 280	
549	Verdere uitgaven voor het openbaar ambachtsonderwijs voor Inlanders .....	88 500	101 550		12 850
549A	Oprichting van drie openbare leergangen in bankwerken en smeden voor Inlanders .....	56 660	(1) 51 500	56 660	31 500
550	Bijdragen voor bijzondere ambachts- en nijverheidsscholen voor Inlanders .....	55 000	60 000		25 000
551	Personeel van het openbaar Inlandsch lager onderwijs ...	5 650 000	5 048 000	602 000	
552	Verdere uitgaven voor het openbaar Inlandsch lager onderwijs voor zoover niet elders uitgetrokken .....	120 000	119 000	1 000	
553	Leermiddelen en school- en lokaalbehoefden ten behoeve van het openbaar Inlandsch lager onderwijs en het Inlandsch volksonderwijs .....	400 000	400 000		
554	Personeel van het kantoor van den adviseur voor het Inlandsch volksonderwijs .....	52 700	52 500	200	
555	Verdere uitgaven voor het kantoor van den adviseur voor het Inlandsch volksonderwijs .....	1 000	2 000		1 000
556	Uitgaven voor het Inlandsch volksonderwijs voor zoover niet elders uitgetrokken .....	5 550 000	4 071 000		541 000
557	Uitgaven voor het volksonderwijs in het gouvernement Atjeh en Onderhoorigheden .....	248 000	270 200		22 200
558	Bijdragen voor bijzondere inrichtingen van Inlandsch lager onderwijs .....	1 700 000	1 500 000	400 000	
559	Bijdragen voor bijzondere huishoudleergangen in het gewest Preanger-Regentschappen verbonden aan inrichtingen van openbaar of bijzonder Inlandsch lager onderwijs bedoeld bij Staatsblad 1918 No. 715 .....	1 000	2 000		1 000
560	Depôt van boeken en leermiddelen, vervaardiging en verspreiding van gedrukten ten behoeve van het Inlandsch onderwijs .....	99 000	104 500		5 500
561	Voorschotten aan het Rijnsche zendinggenootschap ten behoeve van de voortzetting van zijn arbeid .....	240 000	240 000		

(1) Wegvallend deel (uitmakende de kosten van bouw en eerste inrichting) van het bedrag ad f 36 660, uitgetrokken bij ond. afd. 553A der begrooting van 1924 voor de oprichting van drie openbare leergangen in bankwerken en smeden voor Inlanders.

Onderaf-deeling	B E N A M I N G	Raming voor		1925 is	
		1925	1924	Meer	Minder
562	Bijdragen voor het Rijsche zendinggenootschap voor zijn arbeid in het belang van de ontwikkeling der inheemsche bevolking van de Mentawai-eilanden en van het eiland Enggano .....	10 500	10 500		
563	Bijdrage voor de Groep Nederlandsch-Indië van het Algemeen Nederlandsch Verbond .....	2 000	2 000		
564	Bijdrage voor de vereeniging „Het Java-Instituut” voor haar arbeid in het belang van de ontwikkeling van de inheemsche cultuur van Java, Madoera en Bali .....	5 000	7 500		2 500
565	Personeel voor de volksboekerijen .....	199 620	199 620		
566	Verdere uitgaven voor de volksboekerijen .....	254 500	249 500		15 000
567	Bevordering van de lichamelijke opvoeding van de jeugd .....	21 700	21 700		
568	Bevordering van handenarbeid bij het onderwijs .....	9 500	8 700	600	
569	Toezicht op de opvoeding van Inlandsche jongelieden ...	11 700	10 800	900	
570	Bijdragen voor particuliere internaten ten behoeve van studeerende jongelieden, die inrichtingen van verdergaand onderwijs bezoeken .....	10 000	10 000		
571	Personeelsuitgaven voor kunsten en wetenschappen, uitgezonderd natuurwetenschappen .....	156 850	154 440	2 410	
572	Verdere uitgaven voor kunsten en wetenschappen, uitgezonderd natuurwetenschappen .....	157 440	147 940		10 500
573	Kosten van examens voor zoover elders niet omschreven ...	70 000	70 000		
574	Personeel van den eeredienst .....	926 275	926 275		
575	Verdere uitgaven voor den eeredienst .....	125 000	116 720	8 280	
			(1) 25 000		25 000
576	Algemeene duurtetoelagen voor Landsdienaren en andere personen behorende tot het departement van onderwijs en eeredienst .....	Memorie	Memorie.		
577	Verrekening van binnenlandsche diensttelegrammen .....	100 000	100 000		
578	Verrekening van de door de Landsdrukkerij geleverde periodieken en gedrukten en in de Javasche Courant geplaatste advertentiën voor zoover deze uitgaven niet elders zijn onder te brengen .....	500	500		
579	Verrekening van de kosten der door den topografischen dienst verrichte werkzaamheden .....	71 280	55 800	15 480	

(1) Wegvallende post „Duurtetoelagen voor personeel in buitengewesten voor zoover het departement van onderwijs en eeredienst betreft”.

Onderaf-deeling.	B E N A M I N G	Raming voor		1925 is	
		1925	1924	Meer	Minder
580	Verrekening met het departement der burgerlijke openbare werken wegens uitgaven voor onderhoud en herstelling van gebouwen .....	471 500	756 050		264 750
581	Verrekening met het departement der burgerlijke openbare werken wegens uitgaven voor vernieuwingen van gebouwen en nieuwe werken .....	1 153 000	1 917 000		782 000
582	Verrekening met het departement der burgerlijke openbare werken wegens uitgaven voor huishuurvergoeding .....	122 000	153 000		15 000
583	Verrekening met het departement der burgerlijke openbare werken wegens uitgaven voor grond- en lokaalhuur .....	192 850	205 000		12 150
584	Personeel van de openbare inrichtingen tot opleiding van medisch personeel .....	507 060	479 953	27 103	
585	Verdere uitgaven voor de openbare inrichtingen tot opleiding van medisch personeel .....	428 410	589 950	58 480	
586	Personeel van het hoofdkantoor en de kantoren der inspecteurs van den burgerlijken geneeskundigen dienst te Weltevreden, Semarang, Soerabaja en Palembang .....	254 580	260 068		5 488
587	Verdere uitgaven voor het hoofdkantoor en de kantoren der inspecteurs van den burgerlijken geneeskundigen dienst te Weltevreden, Semarang, Soerabaja en Palembang .....	16 900	17 810		910
587A	Overbrenging van de afdeeling voor assaineeringswerken van het departement der burgerlijke openbare werken naar het hoofdkantoor van den burgerlijken geneeskundigen dienst .....	3 800		3 800	
588	Personeel van den burgerlijken geneeskundigen dienst in het algemeen voor zoover niet elders omschreven .....	3 163 540	2 966 680	196 860	
589	Verdere uitgaven voor den burgerlijken geneeskundigen dienst in het algemeen voor zoover niet elders omschreven .....	2 017 530	1 524 343	695 005	
590	Verrekening ten bate van het departement van oorlog van verpleeg- en begrafenis-kosten .....	286 400	286 400		
591	Verrekening ten bate van het departement van justitie van den arbeid verricht door veroordeelden ten behoeve van den burgerlijken geneeskundigen dienst in het algemeen .....	52 000	53 490		1 490
592	Maatregelen ter voorkoming en bestrijding van besmettelijke ziekten voor zoover niet elders uitgetrokken .....	621 040	611 950	9 090	
593	Maatregelen ter bestrijding van volksziekten .....	650 000	607 640	22 360	
594	Personeel van de gouvernements-centrale burgerlijke en andere burgerlijke ziekeninrichtingen, krankzinnigengestichten en andere geneeskundige instellingen .....	1 209 430	1 104 040	105 390	
595	Verdere uitgaven voor de gouvernements-centrale burgerlijke en andere burgerlijke ziekeninrichtingen, krankzinnigengestichten en andere geneeskundige instellingen.	2 835 600	5 400 800		545 200



Onderaf-deeling.	BENAMING.	Raming voor		1925 is	
		1925	1924	Meer	Minder
596	Bacteriologisch onderzoek van drinkwater te Makassar.	3 600	3 600		
597	Ondersteuning van bijzondere ziekenzorg voor zoover niet elders uitgetrokken .....	1 667 000	1 917 000		250 000
598	Voorschotten ten behoeve van particuliere en locale ziekeninrichtingen .....	Memorie.	50 000		50 000
599	Personeel ter bestrijding en voorkoming van de pest .....	879 000	949 481		70 481
599A	Verdere uitgaven ter bestrijding en voorkoming van de pest .....	176 200	278 000		101 800
599B	Voorschotten voor de woningverbetering in verband met de pestbestrijding .....	1 008 000	1 008 000		
599C	Voorschotten op bezoldiging of andere inkomsten .....	1 000 000	Memorie.	1 000 000	
599D	Vereveningen betreffende afgesloten diensten (onvoorziene uitgaven) .....	1 000		1 000	
599E	Andere onvoorziene uitgaven .....	75 000	75 000		
				5 045 690	3 316 769
	Afdeeling V.	58 602 015	56 873 094	1 728 921	

Onderaf-deeling.	B E N A M I N G.	Raming voor		1925 is	
		1925.	1924.	Meer.	Minder.
	AFDEELING VI.				
	<b>Departement van Landbouw, Nijverheid en Handel.</b>				
601	Personeel van het departement .....	400 517	407 700		7 385
602	Verdere uitgaven van het departement .....	69 540	71 690		2 150
603	Verrekening van diensttelegrammen .....	20 000	50 000		30 000
604	Verrekening van de kosten der door den topografischen dienst verrichte werkzaamheden .....	11 137	8 715	2 422	
605	Verrekening ten bate van ziekeninrichtingen van verpleeg- en begrafenis-kosten .....	5 000	2 000	3 000	
606	Verrekening met het Departement der Burgerlijke Openbare Werken wegens uitgaven voor onderhoud en herstelling van gebouwen, alsmede voor vernieuwing en nieuwe werken .....	45 370	39 275	6 095	
607	Verrekening met het Departement der Burgerlijke Openbare Werken wegens uitgaven voor huishuurvergoeding en lokaalhuur, alsmede voor grondhuur en verhuur van gebouwen .....	45 620	38 900	4 720	
608	Vergoeding voor het gebruik van landswoningen door landsdienaren, die krachtens bestaande regelingen in het genot zijn van het recht op vrije woning .....	4 000	6 150		2 150
609	Vergoeding voor het gebruik van landswoningen door onderwijzers bij het openbaar Europeesch lager onderwijs, werkzaam bij tot het Departement van Landbouw, Nijverheid en Handel behorende onderwijsinrichtingen, voorzover hun voor dat gebruik meer in rekening moet worden gebracht dan f 50 's maands .....	2 040	2 040		
610	Uitgaven van persoonlijken aard voor de natuurwetenschappelijke zaken .....	165 615	222 545		56 930
611	Verdere uitgaven voor de natuurwetenschappelijke zaken .....	62 980	107 958		44 978
612	Uitgaven van persoonlijken aard voor het instituut voor plantenziekten .....	66 975	66 264	709	
613	Verdere uitgaven voor het instituut voor plantenziekten.	14 560	24 470		9 910
614	Uitgaven van persoonlijken aard voor het algemeen proefstation voor den landbouw .....	136 558	141 970		5 412
615	Verdere uitgaven voor het algemeen proefstation voor den landbouw .....	44 638	51 553		6 895
616	Uitgaven van persoonlijken aard voor de afdeeling voor landbouweconomie .....	14 180	22 470		8 290
617	Verdere uitgaven voor de afdeeling voor landbouweconomie .....	2 500	3 160		660
618	Uitgaven van persoonlijken aard voor het veeartsenijkundig laboratorium .....	52 270	49 600	2 670	
619	Verdere uitgaven voor het veeartsenijkundig laboratorium.	50 500	50 500		
620	Uitgaven van persoonlijken aard voor de Nederlandsch Indische Veeartsenschool .....	52 220	52 135	85	

Onderaf- deeling.	B E N A M I N G.	Raming voor		1925 is	
		1925.	1924.	Meer.	Minder.
621	Verdere uitgaven voor de Nederlandsch Indische Veeartsenschool .....	47 635	52 304		4 849
622	Uitgaven van persoonlijken aard voor de afdeeling landbouw .....	537 720	562 780		25 060
625	Verdere uitgaven voor de afdeeling landbouw .....	271 235	341 233		70 000
624	Garantie ten behoeve van de „Cultuur Hulpbank voor Nederlandsch-Indië” .....	Memorie.	Memorie. Memorie. (1)		
625	Uitgaven van persoonlijken aard voor de maatregelen op landbouwkundig gebied ter verbetering van den toestand in de Tjiheavlake (afdeeling Tjiandjoer, gewest Préanger Regentschappen) .....	8 400	7 200	1 200	
626	Verdere uitgaven voor de maatregelen op landbouwkundig gebied ter verbetering van den toestand in de Tjiheavlake (afdeeling Tjiandjoer, gewest Préanger Regentschappen) .....	35 500	31 800		16 300
627	Uitgaven van persoonlijken aard voor de opleiding voor land-, tuin- en boschbouw .....	185 210	189 585		4 575
628	Verdere uitgaven voor de opleiding voor land-, tuin- en boschbouw .....	66 050	105 120		37 070
629	's Lands kina-onderneming .....	280 750	307 300		26 550
630	Bezoldigingen van het personeel voor het aan 's Lands kina-onderneming verbonden kina-proefstation .....	19 850	18 300	1 550	
631	Tegemoetkoming wegens duurte van levensmiddelen aan het personeel voor het aan 's Lands kina-onderneming verbonden kina-proefstation .....	Memorie.	Memorie.		
632	Verdere uitgaven voor het aan 's Lands kina-onderneming verbonden kina-proefstation .....	10 640	12 000		1 360
633	's Lands caoutchoucbedrijf .....	2 984 588	2 431 752	552 836	
634	Uitgaven van persoonlijken aard voor het boschwezen .....	3 522 272	3 744 552		222 080
635	Tegemoetkoming wegens duurte van levensmiddelen aan het personeel van het boschwezen .....	Memorie.	Memorie.		
636	Verdere uitgaven voor het boschwezen .....	6 578 261	5 840 050	738 211	
637	Visscherij .....	5 350	5 350		
638	Uitgaven van persoonlijken aard voor den burgerlijken veeartsenijkundigen dienst .....	689 484	720 074		30 590
639	Verdere uitgaven voor den burgerlijken veeartsenijkundigen dienst .....	522 138	608 948		86 810

(1) Waarborging van de credietovereenkomsten tusschen de Palembangse Volksbank en de coöperatieve rubbervereenigingen in Palembang vervalt voor 1925.

Onderaf deeling.	B E N A M I N G.	Raming voor		1925 is	
		1925.	1924.	Meer.	Minder.
640	Uitgaven van persoonlijken aard voor de afdeeling nijverheid .....	122 530	140 510		18 160
641	Verdere uitgaven voor de afdeeling nijverheid .....	58 850	60 650		1 800
642	Ondersteuning van nijverheidsondernemingen .....	712 500	712 500		
645	Bijdrage aan de vereeniging „Nederlandsch-Indische Jaarbeurs” .....	6 000	6 000		
644	Uitgaven van persoonlijken aard voor handel .....	162 574	151 576	10 798	
645	Verdere uitgaven voor handel .....	101 550	145 950		44 400
646	Uitgaven van persoonlijken aard voor den Indischen Centralen Aanschaffingsdienst .....	164 700	152 950	11 750	
647	Verdere uitgaven voor den Indischen Centralen Aanschaffingsdienst .....	21 000	21 000		
648	Tegemoetkoming wegens duurte van levensmiddelen, voor zoover niet elders uitgetrokken .....	Memorie.	Memorie.		
649	Voorschotten op bezoldiging of andere inkomsten .....	550 000	Memorie.	550 000	
650	Vereveningen betreffende afgesloten diensten (onvoorziene uitgaven) .....	1 000		1 000	
651	Andere onvoorziene uitgaven .....	100 000	100 000		
				1 687 046	764 162
	<b>Afdeeling VI.</b>	<b>18 807 441</b>	<b>17 884 557</b>	<b>922 884</b>	



Onderaf- deeling.	B E N A M I N G.	Raming voor		1925 is	
		1925.	1924.	Meer.	Minder.
	AFDEELING VII.				
	Departement der Burgerlijke Openbare Werken.				
701	Personeel van het departement .....	367 510	581 769		14 25
702	Verdere uitgaven van het departement .....	52 000	40 000		8 00
703	Personeel van den waterstaat en de burgerlijke openbare werken, met uitzondering van het personeel bedoeld bij onderafdeeling 717 .....	5 965 175	5 958 205	6 970	
			(1) Memorie.		
			(2) 24 500		24 50
704	Kosten van het examen voor architect .....	1 500	1 500		
705	Toelagen voor het bezit van het getuigschrift van architect .....	11 400	12 000		60
706	Gebouwen voor den burgerlijken dienst, voor zoover niet afzonderlijk uitgetrokken .....	4 004 200	7 085 950		3 079 7
707	Gebouwen en werken ten behoeve van den post-, telegraaf- en telefoondienst .....	451 050	528 650		77 6
708	Gebouwen en werken ten behoeve van den dienst van het zout .....	106 700	72 750	35 950	
709	Gebouwen en andere werken ten behoeve van de Landsdrukkerij .....	4 850	4 850		
710	Gebouwen en andere werken behoorende tot het departement der marine .....	961 500	1 552 500		371 0
711	Bruggen, wegen en daarmede verband houdende waterstaatswerken .....	5 297 000	5 310 180		13 1
712	Werken in het belang van Inlandsche zelfbesturen .....	1 088 800	1 125 300		34 5
713	Bevlociings-, afwaterings- en waterkeeringswerken .....	9 392 000	10 625 000		1 233 0
714	Werken in het belang der volksgezondheid .....	1 359 100	1 422 500		65 4
715	Aankoop, herstelling, onderhoud en vervoer van grondstoffen voor den algemeenen voorraad en daarmede in verband staande uitgaven, vervoerkosten van grondstoffen voor de uitvoering van bouwwerken en kosten van opruiming van onbruikbaar geworden en overtollige gebouwen en grondstoffen .....	917 500	1 120 000		202 5
716	Verdere uitgaven van den dienst van den waterstaat en de burgerlijke openbare werken, met uitzondering van die bedoeld bij onderafdeeling 718 .....	340 500	545 750		5 5
716A	Kosten van aanschaffing en exploitatie van dienstautomobielen .....	52 600	52 600		

(1) Was uitgetrokken voor de voorbereiding van de reorganisatie van Waterstaatsdienst, welke post voor 1925 vervallen is

(2) Was uitgetrokken voor den leergang voor opleiding van opzichters enz. tot architect, welke post voor 1925 vervallen is

Onderaf- deeling.	B E N A M I N G.	Raming voor		1925 is	
		1925.	1924.	Meer.	Minder.
717	Personeel bij het centraal waterschapskantoor voor de Vorstenlanden ten behoeve van de instelling van publiekrechtelijke waterschappen aldaar .....	210 000	194 000	16 000	
718	Verdere uitgaven van het centraal waterschapskantoor voor de Vorstenlanden ten behoeve van de instelling van publiekrechtelijke waterschappen aldaar .....	12 000	12 000		
718A	Kosten van het Hoofdbureau van het havenwezen .....	185 000		185 000	
719	Gewone (bedrijfs) uitgaven ten behoeve van het bedrijf der havens in Nederlandsch-Indië .....	6 966 158	7 032 061		65 923
720	Buitengewone (kapitaals) uitgaven ten behoeve van het bedrijf der havens in Nederlandsch-Indië .....	4 945 000	10 070 000		5 125 000
721	Kosten in zijdelingsch verband staande met het havenbedrijf .....	257 000	1 377 000		1 120 000
721A	Werken voor niet in bedrijf genomen kleine havens .....	479 650		479 650	
722	Gebouwen voor den dienst der in- en uitvoerrechten en accijnzen met uitzondering van woningen .....	50 380	750 000		699 650
723	Baggerdienst .....	2 657 335	2 813 810		156 475
724	Huishuurvergoeding en lokaalhuur, alsmede uitgaven voor grondhuur en verhuur van gebouwen .....	2 502 120	2 305 000	197 120	
725	Uitgaven voor de instandhouding van herbergen .....	4 800	6 360		1 560
726	Bezoldigingen en toelagen van het personeel van het stoomwezen .....	140 857	135 644	5 195	
727	Verdere uitgaven voor het stoomwezen .....	7 510	7 510		
727A	Personeel der Laboratoria voor materiaal onderzoek .....	67 170	57 585	9 787	
727B	Verdere uitgaven der Laboratoria voor materiaal onderzoek .....	15 500	15 500		
728	Personeel bij 's Lands burgerlijke pakhuizen .....	75 468	76 568		900
729	Verdere uitgaven voor 's lands burgerlijke pakhuizen ...	191 290	191 290		
729A	Verrekening ten bate van ziekeninrichtingen van verpleeg- en begrafeniskosten .....	10 000	8 000	2 000	
730	Verrekening met het departement van Oorlog van de wedden van een onderpakhuismeester bij elk der pakhuizen te Batavia, Semarang en Soerabaja .....	Memorie.	25 875		25 875
731	Vergoeding aan het departement van Oorlog voor werkzaamheden te verrichten door de topografische inrichting .....	28 957	22 665	6 292	
732	Verrekening van diensttelegrammen .....	30 000	33 000		3 000
733	Tegemoetkoming wegens duurte van levensmiddelen van het personeel behorende tot het departement der burgerlijke openbare werken met uitzondering van het personeel bedoeld bij de onderafdeelingen 719, 720 en 723 .....	Memorie.	Memorie.		
734	Voorschotten op bezoldiging of andere inkomsten .....	250 000	Memorie.	250 000	
734A	Vereveningen betreffende afgesloten diensten (onvoorziene uitgaven) .....	1 000		1 000	
735	Andere onvoorziene uitgaven .....	100 000	150 000		50 000
				1 192 962	12 577 922
	Afdeeling VII.	49.520.110	60.705.070		11.184.960

Onderaf-deeling.	B E N A M I N G.	Raming voor		1925 is	
		1925.	1924.	Meer.	Minder.
<b>AFDEELING VIII.</b>					
<b>Departement van Gouvernementsbedrijven.</b>					
801	Personeel van het departement .....	581 565	589 559		7 994
802	Verdere uitgaven van het departement .....	(1) 54 500	37 000		2 500
803	Toelage voor den secretaris van den verzoeningsraad voor de spoor- en tramwegen op Java en Madoera, kantoor-behoefden en onkosten .....	1 500	1 500		
804	Vergoeding aan het Departement van Oorlog voor werkzaamheden te verrichten door den Topografischen dienst.	22 275	55 785		55 510
805	Personeel van de postspaarbank .....	162 800	161 500	1 500	
806	Verdere uitgaven van de postspaarbank .....	55 750	55 500		1 750
807	Dienst voor waterkracht en electriciteit:				
	Beheersuitgaven. ....	288 510	519 675		51 165
	Bedrijfsuitgaven .....	525 050	425 600	99 450	
	Kapitaalsuitgaven .....	1 119 025	2 526 050		1 207 025
808	Personeel van den dienst van het toezicht op de spoor- en tramwegen .....	118 800	151 200		52 400
809	Verdere uitgaven van den dienst van het toezicht op de spoor- en tramwegen .....	(1) 6 500	7 500		1 000
810	Opiumbereiding:				
	Bedrijfsuitgaven .....	3 470 700	1 790 000	1 680 700	
	Kapitaalsuitgaven .....	50 000	Memorie.	50 000	
811	Landsdrukkerij:				
	Bedrijfsuitgaven .....	1 180 850	1 092 160	88 670	
	Kapitaalsuitgaven .....	21 000	21 000		
812	Dienst van den Mijnbouw.				
<i>a t/m g</i>	Hoofdkantoor, Mijnverordeningen, Opsporingsdienst en Grondpeilwezen .....	2 571 410	2 506 990		135 580
	Goud- en zilvedmijnen in Bengkoeloe:				
<i>i</i>	Bedrijfsuitgaven .....	1 021 000	1 216 450		195 450
<i>j</i>	Kapitaalsuitgaven .....	102 000	55 000	67 000	
	Bangkatinwinning:				
<i>k</i>	Bedrijfsuitgaven .....	14 776 000	15 926 500		1 150 500
<i>l</i>	Kapitaalsuitgaven .....	1 085 000	790 000	295 000	
	Oembilinmijnen:				
<i>m</i>	Bedrijfsuitgaven .....	8 458 000	9 476 000		1 018 000
<i>n</i>	Kapitaalsuitgaven .....	651 000	750 000		99 000
	Poelau Laoetsteenkolennijnen:				
<i>o</i>	Bedrijfsuitgaven .....	1 781 000	1 585 000	396 000	
<i>p</i>	Kapitaalsuitgaven .....	255 000	250 000	25 000	
	Boekit-Asamsteenkolennijnen:				
<i>q</i>	Bedrijfsuitgaven .....	4 955 000	2 845 000	2 110 000	
<i>r</i>	Kapitaalsuitgaven .....	775 000	555 000	240 000	

(1) De kosten van huur en huurkoop van het nieuwe departementsgebouw zijn overgebracht naar een afzonderlijken post (819A)

Onderaf-deeling.	B E N A M I N G.	Raming voor		1925 is	
		1925.	1924.	Meer.	Minder.
812A	Deelname door het Land in nieuwe bedrijven, ten doel hebbende de exploitatie van de natuurlijke hulpbronnen van Nederlandsch-Indië .....	1 000 000	1 000 000		
815	Vorbereidende maatregelen, verband houdende met de mogelijke ontginning en verwerking van ijzerertsen ...	Memorie.	Memorie.		
814	Zcut:				
	Bedrijfsuitgaven .....	7 373 775	7 523 178		149 403
	Kapitaalsuitgaven .....	1 146 000	1 013 000	133 000	
815	Post-, telegraaf- en telefoondienst:				
	Bedrijfsuitgaven .....	19 823 755	19 780 675	43 080	
	Kapitaalsuitgaven .....	1 045 000	1 887 000		842 000
816	Staatsspoor- en tramwegen, alsmede automobiendiensten:				
	Bedrijfsuitgaven voor de Staatsspoor- en tramwegen alsmede automobiendiensten .....	49 258 700	53 212 000		3 973 300
	Kapitaalsuitgaven voor de Staatsspoor- en tramwegen alsmede automobiendiensten .....	14 827 200	16 462 500		1 635 300
817	Waarborg van een crediet-overeenkomst tusschen de Uniebank voor Nederland en Koloniën en de Coöperatieve Vereeniging „Verbruikcoöperatie van S. S. personeel der Oosterlijnen” gesloten 29 Juni 1918 .....	Memorie.	Memorie.		
818	Toekenning van toelagen wegens duurte aan eenige groepen van landsdienaren in de gewesten buiten Java en Madoera .....	Memorie.	4 000		4 000
819	Aankoop van grond ten behoeve van de tot standkoming van eene vrijliggende spoorverbinding van eene spoorwijdte van 1.067 M. van Solo naar Jogjakarta .....	Memorie.	Memorie.		
819A	Verrekening met het departement der B. O. W. voor huur- en huurkoop van kantoorgebouwen voor zoover niet begrepen onder de uitgaven der diensten en bedrijven met commercieele boekhouding (Departement en Toezicht op de spoor- en tramwegen) .....	105 950	85 700	20 250	
820	Verrekening ten bate van ziekeninrichtingen van verpleeg- en begrafeniskosten .....	35 000	36 000		1 000
821	Voorschotten op bezoldiging of andere inkomsten .....	1 500 000	Memorie.	1 500 000	
822	Vereveningen betreffende afgesloten diensten (onvoorziene uitgaven) .....	1 000		1 000	
825	Andere onvoorziene uitgaven .....	100 000	100 000		
	Afdeeling VIII.	139 821 595	143 611 622	6 730 680	10 520 677
					3 790 027



Onderaf-deeling.	B E N A M I N G.	Raming voor		1925 is	
		1925.	1924.	Meer.	Minder.
	<b>AFDEELING IX.</b>				
	<b>Departement van Oorlog.</b>				
901	Bezoldigingen, toelagen, loonen, daggelden en andere uitgaven van persoonlijken aard, alsmede belooningen voor buitengewone werkzaamheden van het departement van oorlog .....	1 160 711	1 182 811		22 100
902	Verdere uitgaven van het departement van oorlog .....	22 090	23 240		1 150
903	Bezoldigingen, toelagen, daggelden en andere uitgaven van persoonlijken aard, alsmede belooningen voor buitengewone werkzaamheden van den topografischen dienst .....	898 465	992 665		94 200
904	Verdere uitgaven voor den topografischen dienst .....	355 720	354 612		892
905	Uitgaven ten behoeve van het reproductiebedrijf van den topografischen dienst .....	441 902	459 442	2 460	
906	Kosten van werkzaamheden, verrichte diensten en leverantiën door het reproductiebedrijf van den topografischen dienst ten behoeve van het leger, niet vallende onder andere begrotingsposten .....	282 749		282 749	
907	Bezoldigingen, soldijen, toelagen, loonen, werkgelden en andere uitgaven van persoonlijken aard, alsmede belooningen voor buitengewone werkzaamheden van het personeel der intendance .....	445 103	523 555		78 450
908	Verdere uitgaven voor de intendance .....	10	10		
909	Bezoldigingen en andere uitgaven van persoonlijken aard, alsmede belooningen voor buitengewone werkzaamheden van het personeel der militaire administratie .....	707 436	722 576		15 140
910	Verdere uitgaven voor de militaire administratie .....	20	20		
911	Bezoldigingen van de commiezen en de burgerlijke schrijvers op de kantoren van het leger, zoomede bezoldigingen, soldijen en andere uitgaven van persoonlijken aard van het militair schrijverspersoneel en de stafschrijvers, alsmede belooningen voor buitengewone werkzaamheden .....	1 153 820	1 150 650	3 170	
912	Verdere uitgaven voor het militair schrijverspersoneel en de stafschrijvers .....	40	40		
913	Bezoldigingen, soldijen, loonen en andere uitgaven van persoonlijken aard, alsmede belooningen voor buitengewone werkzaamheden van den trein .....	211 590	211 590		
914	Verdere uitgaven voor den trein .....	21 989	20 959	1 030	
915	Bezoldigingen, toelagen en andere uitgaven van persoonlijken aard ten behoeve van den gewestelijken dienst van den generalen staf .....	48 180	48 180		
916	Bezoldigingen, toelagen en andere uitgaven van persoonlijken aard, alsmede belooningen voor buitengewone werkzaamheden van de gewestelijke staven .....	146 400	147 200		800
917	Bezoldigingen en andere uitgaven van persoonlijken aard, alsmede belooningen voor buitengewone werkzaamheden van de plaatselijke staven .....	92 460	92 460		
918	Bezoldigingen, soldijen, toelagen, loonen, werkgelden en andere uitgaven van persoonlijken aard, alsmede belooningen voor buitengewone werkzaamheden van het wapen der infanterie .....	13 483 665	14 202 578		718 715

Onderaf-deeling.	B E N A M I N G.	Raming voor		1925 is	
		1925.	1924.	Meer.	Minder.
919	Verdere uitgaven voor het wapen der infanterie .....	74 420	74 846		426
920	Bezoldigingen, soldijen, toelagen, loonen en andere uitgaven van persoonlijken aard, alsmede belooningen voor buitengewone werkzaamheden van het wapen der cavalerie .....	607 592	541 824	65 768	
921	Verdere uitgaven voor het wapen der cavalerie .....	25 615	25 615		
922	Bezoldigingen, soldijen, toelagen, loonen, werkgelden en andere uitgaven van persoonlijken aard, alsmede belooningen voor buitengewone werkzaamheden van het wapen der artillerie .....	2 861 406	3 419 610		558 204
923	Verdere uitgaven voor het wapen der artillerie .....	58 005	46 160		8 155
924	Uitgaven ten behoeve van den artillerie-constructiewinkel .....	758 040	956 100		178 060
925	Kosten van werkzaamheden, verrichte diensten en leverantiën door den artillerie-constructiewinkel ten behoeve van het leger, niet vallende onder andere begrootingsposten, en loonen van opgeleide artillerie-werklieden .....	729 190	944 200		215 010
926	Uitgaven van persoonlijken aard voor de afzonderlijke Inlandsche korpsen .....	659 911	770 871		110 960
927	Verdere uitgaven voor de Inlandsche korpsen .....	245 265	285 265		40 000
928	Bezoldigingen, soldijen, loonen en andere uitgaven van persoonlijken aard van het remonte-depôt in de Préanger Regentschappen .....	50 977	54 557		3 560
929	Verdere uitgaven voor de remonte .....	182 525	212 525		30 000
930	Bezoldigingen, soldijen, toelagen, loonen, werkgelden en andere uitgaven van persoonlijken aard, alsmede belooningen voor buitengewone werkzaamheden voor het wapen der genie .....	1 195 919	1 407 119		211 200
931	Verdere uitgaven voor het wapen der genie .....	752	752		
932	Geniewerken .....	2 764 000	3 256 500		492 500
933	Huis-, kantoor- en magazijnhuur en inhuur van gebouwen.	250 000	310 000		60 000
934	Bezoldigingen, soldijen, toelagen, loonen, daggelden en andere uitgaven van persoonlijken aard, alsmede belooningen voor buitengewone werkzaamheden van den geneeskundigen dienst en den hospitaaldienst .....	3 053 796	3 568 726		512 950
935	Verdere uitgaven voor den geneeskundigen dienst en den hospitaaldienst .....	61 984	61 794	190	
936	Bezoldigingen, soldijen, loonen en andere uitgaven van persoonlijken aard, alsmede belooningen voor buitengewone werkzaamheden van den militair diergeneeskundigen dienst .....	77 000	95 800		18 800
937	Bezoldigingen, soldijen, loonen en andere uitgaven van persoonlijken aard voor de militaire gevangenen en krijgsraden, zoomede wegens gevangenen in voorloopige opsluiting .....	70 900	74 705		3 805

Onderaf-deeling.	B E N A M I N G.	Raming voor		1925 is	
		1925.	1924.	Meer.	Minder.
938	Verdere uitgaven voor de militaire gevangnissen en krijgsraden, zoomede wegens gevangenen in voorloopige opsluiting .....	13 276	17 528		4 252
939	Bezoldigingen, soldijen, toelagen, loonen en andere uitgaven van persoonlijken aard voor bijzondere inrichtingen ...	172 657	179 537		6 900
940	Verdere uitgaven voor bijzondere inrichtingen .....	22 201	19 501	2 900	
941	Bezoldigingen en andere uitgaven van persoonlijken aard, alsmede belooningen voor buitengewone werkzaamheden van den gewestelijken dienst van het dienstplicht- en reservepersoneel .....	105 240	105 240		
942	Bezoldigingen en andere uitgaven van persoonlijken aard, alsmede belooningen voor buitengewone werkzaamheden van het personeel der sporteursussen .....	32 000	25 000	7 000	
943	Verdere uitgaven voor de sporteursussen en voor de beoefening van de sport .....	53 000	53 000		
944	Bezoldigingen, soldijen, toelagen, loonen en andere uitgaven van persoonlijken aard, alsmede belooningen voor buitengewone werkzaamheden voor de luchtvaartafdeeling .....	861 749	821 749	40 000	
945	Verdere uitgaven voor de luchtvaartafdeeling .....	528	528		
946	Bijdragen aan vereenigingen die zich ten doel stellen het zedelijk welzijn der militairen te bevorderen .....	26 000	50 000		4 000
947	Aanbrengelden en handgelden bij dienstneming en dienstverlenging voor alle wapens en diensten van het leger .....	150 000	200 000		50 000
948	Soldij verbonden aan de Militaire Willemsorde en aan het eereteken voor Moed en Trouw, alsmede belooningen bij de gouden, zilveren en bronzen medailles voor trouwen dienst .....	25 200	25 000		1 800
949	Levensmiddelen en brandstoffen ten behoeve van alle personen voor wie van landswege ten laste van de oorlogsbegrooting in de voeding enz. wordt voorzien, voeding voor de troepenpaarden en andere dieren bij het leger in gebruik, uitgaven voor het aanhouden van officiersdienstrijpaarden en de verpleging van zieke dieren, kosten voortvloeiende uit duurder levenswijze, uitgaven voor de verlichting voor zoover deze niet plaats vindt door middel van gas, electriciteit of gasoline onder druk, en kosten met de voornoemde voorzieningen verband houdende .....	11 475 114	11 501 114		28 000
950	Voorzieningen van materieelen aard in het algemeen en kosten hiermede verband houdende voor zoover deze niet vallen onder andere begrootingsposten .....	3 658 476	4 545 296		886 820
951	Uitgaven voor de aanschaffing en uitzending door het departement van oorlog van goederen, drukwerken en dergelijke voor den algemeenen dienst, alsmede voor telegrammen langs internationale lijnen overgebracht en briefwisseling met het buitenland .....	6 000	6 000		

Onderaf-deeling.	BENAMING.	Raming voor		1925 is	
		1925.	1924.	Meer.	Minder.
952	Vervoer te water en te land van personen, goederen, paarden en vee .....	5 250 027	5 350 027		100 000
953	Bezoldigingen van officieren op non-activiteit, non-activiteitsbezoldigingen en wachtgelden van tot het departement van oorlog behoorende burgerlijke landsdienaren en onderstandenen .....	121 000	21 000	100 000	
954	Verlofsbezoldigingen en scheepssoldij voor de reis van en naar Nederland, zoomede toelagen voor het geleiden van militaire veroordeelden en verlofsbezoldigingen bij verloven in Indië, tredende in de plaats van een buitenslandsch verlof .....	68 000	28 000	40 000	
955	Belooningen bij het verlaten van den dienst aan gegaeerde militairen beneden den rang van officier .....	15 000	50 000		15 000
956	Voor het houden van troepenoefeningen en oefeningen met het geschut, zoomede practische oefeningen bij het wapen der genie .....	46 460	46 460		
957	Kosten van het toelatingsonderzoek voor de Koninklijke Militaire Academie en de Cadettenschool, alsmede belooningen aan leeraren van het middelbaar onderwijs voor het beoordeelen van het door de candidaten voor de Hoogere Krijgsschool geleverd schriftelijk werk in de Fransche, Duitse, Engelsche en Maleische talen ...	2 000	2 000		
958	Uitgaven voor expeditiën, troepen te velde, excursiën, patrouilles, machtsvertoon en tijdelijke garnizoenen, die hare omschrijving niet vinden in andere posten der begrooting .....	1 050 000	1 100 000		50 000
959	Voor boven de formatie van de vastgestelde legersterkte gevoerde militairen en tijdelijke uitbreidingen van de legersamenstelling .....	141 000	141 000		
960	Verrekening van door de landsdrukkerij geleverde gedrukte en boekwerken, overdrukken, enz. of voor bezeten diensten .....	35 000	35 000		
961	Uitgaven voor graslanden in eigen beheer .....	25 900	45 550		19 650
962	Kosten verbonden aan den dienstplicht voor de Europeesche onderdanen .....	510 000	425 000		115 000
963	Verrekening van diensttelegrammen en uitgaven voor interlocale telefoongesprekken en voor telefoonaansluitingen .....	82 500	97 500		15 000
964	Verrekening met het Departement van Justitie van de kosten van overgenomen goederen en aan herstellingen en in het algemeen de kosten voor ten behoeve van het Departement van Oorlog te werk gestelde gestraften, niet vallende onder de uitgaven voor expeditiën, excursiën, enz. ....	570 000	745 000		175 000
965	Voorzietingen ten behoeve van het personeel, dat tengevolge van een vliegongeval ongeschikt is geworden voor den dienst en van de nagelaten betrekkingen van dit personeel, indien het tengevolge van een vliegongeval mocht zijn omgekomen .....	Memorie.	Memorie.		



Onderaf-deeling.	B E N A M I N G.	Raming voor		1925 is	
		1925.	1924.	Meer.	Minder.
966	Toelagen en verdere uitgaven voor de leergangen in de Nederlandsche taal voor de daarvoor in aanmerking komende niet-Europeesche militairen bij de verschillende wapens van het leger en den hospitaaldienst ...	50 000	27 000	5 000	
967	Uitkeering aan het weduwen- en weezenfonds der Europeesche officieren van het leger in Nederlandsch-Indië.	500 000	500 000		
968	Uitkeering aan het weduwen- en weezenfonds van militairen beneden den rang van officier bij de koloniale troepen .....	595 000	595 000		
969	Opleidingskosten voor Japanschen tolk van militaire landsdienaren .....	Memorie.	15 600		15 600
970	Toelagen aan officieren, die de studie voor tolk in de Japansche taal hebben volbracht .....	5 000	5 000		
			( <sup>1</sup> ) 340 000		340 000
970 A	Toekenning van eene tijdelijke toelage aan een gedeelte van het ondergeschikt technisch burgerlijk personeel, behoorende onder het departement van Oorlog .....	75 000	75 000		
970 B	Tegemoetkoming wegens duurte van levensmiddelen ...	Memorie.	Memorie.		
971	Belooningen voor de te houden zware vaardigheidsproef.	7 500	7 500		
972	Steun aan gegageerde en gepensioneerde militairen beneden den officiersrang, die buiten hun schuld in moeilijke omstandigheden verkeerden .....	250 000	60 000	190 000	
975	Aanschaffing van leermiddelen ten behoeve van de school voor kinderen van militairen van inheemschen landaard te Malang .....	150	150		
			( <sup>2</sup> ) 100 000		100 000
974	Kosten van den cursus voor opleiding van reserve officieren bij overgang naar het korps beroeps officieren van het Indisch leger .....	2 075	2 900		825
975	Kosten van opleiding van personeel ten behoeve van den topografischen dienst voor de opname van gronden ter Sumatra's Westkust .....	6 600	6 600		
976	Bijdrage in de kosten van radiostations .....	Memorie.			
977	Voorschotten op bezoldiging of andere inkomsten .....	1 000 000	1 000 000		
978	Vereveningen betreffende afgesloten diensten (onvoorziene uitgaven) .....	1 000		1 000	
979	Andere onvoorziene uitgaven .....	100 000	100 000		
				741 287	5 302 904
	Afdeeling IX.	57 803 896	62 365 513		4 561 617

(<sup>1</sup>) Oprichting van een vliegveld te Andir nabij Bandoeng.

(<sup>2</sup>) Vergoeding aan het Departement der Marine van de kosten voor het gebruik van vaartuigen behoorende tot onder het beheer van dat Departement staande diensten.

Onderaf- deeling.	B E N A M I N G.	Raming voor		1925 is	
		1925.	1924.	Meer.	Minder.
	AFDEELING X.				
	Departement der Marine				
	A. Militaire uitgaven				
1001	Aandeel in de inkomsten van het burgerlijk personeel van het Departement voor de helft dier inkomsten, komende de andere helft ten laste van onderafdeeling 1014. ....	75 650	74 750	900	
1002	Aandeel in de tegemoetkomingen wegens duurte van levensmiddelen ten behoeve van het burgerlijke personeel van het Departement voor de helft dier tegemoetkomingen, komende de andere helft ten laste van onderafdeeling 1015. ....	Memorie.	Memorie.		
1005	Aandeel in de verdere kosten van het Departement en den algemeenen dienst voor de helft dier kosten, komende andere helft ten laste van onderafdeeling 1016. ....	47 500	103 625		56 525
1004	Inkomsten van het personeel der Zeemacht — met uitzondering van dat geplaatst bij den Hydrografischen dienst en dat te werk gesteld bij het Marine-etablisement — voor zoover de uitgaven niet ten laste van Hoofdstuk I met het Departement van Marine in Nederland worden verrekend .....	856 100	815 100	41 000	
1005	Bezoldiging van het burgerlijke personeel bij de maritieme inrichtingen aan den wal .....	55 900	52 500	1 400	
1006	Tegemoetkomingen wegens duurte van levensmiddelen ten behoeve van het personeel der Zeemacht — uitzonderd dat geplaatst bij den Hydrografischen dienst en dat te werk gesteld bij het Marine-etablisement — en van het burgerlijk personeel bij de maritieme inrichtingen aan den wal .....	Memorie.	Memorie.		
1007	Schaffing, geneeskundige behoeften en andere uitgaven ten behoeve van het personeel der Zeemacht, met uitzondering van dat geplaatst bij den Hydrografischen dienst en dat te werk gesteld bij het Marine-etablisement .....	1 226 200	1 271 600		45 400
1008	Verdere kosten van het Nederlandsch Eskader .....	842 500	890 500		548 000
1009	Verdere kosten van de Indische Militaire Marine, met uitzondering van de Kweekschool voor Inlandsche schepelingen te Makassar en de kazernes Soerabaja-Oedjoeng, Soerabaja-Goejang en Malang .....	3 808 955	3 757 015	51 940	
1010	Verdere kosten van de Kweekschool voor Inlandsche schepelingen te Makassar .....	84 900	154 980		50 080
1011	Uitgaven behoorende tot de algemeene kosten der Zeemacht .....	1 654 500	1 217 950	416 570	
1012	Uitgaven ten behoeve van het dienstplichtpersoneel bij de Zeemacht in Nederlandsch-Indië .....	111 000	Memorie.	111 000	
1015	Uitgaven ten behoeve van het reservepersoneel van de Zeemacht in Nederlandsch-Indië .....	54 000	Memorie.	54 000	

Onderaf- deeling.	B E N A M I N G.	Raming voor		1925 is	
		1925.	1924.	Meer.	Minder.
	B. Niet-militaire uitgaven				
1014	Aandeel in de inkomsten van het burgerlijk personeel van het Departement voor de helft dier inkomsten, komende de andere helft ten laste van onderafdeeling 1001.	75 650	74 750	900	
1015	Aandeel in de tegemoetkomingen wegens duurte van levensmiddelen ten behoeve van het burgerlijk personeel van het Departement voor de helft dier tegemoetkomingen, komende de andere helft ten laste van onderafdeeling 1002 .....	Memorie	Memorie.		
1016	Aandeel in de verdere kosten van het Departement en den algemeenen dienst voor de helft dier kosten, komende de andere helft ten laste van onderafdeeling 1003	47 500	105 625		56 325
1017	Inkomsten van het personeel bij den Hydrografischen dienst, voor zoover de uitgaven niet ten laste van Hoofdstuk I met het Departement van Marine in Nederland worden verrekend .....	208 400	225 600		17 200
1018	Schaffing, geneeskundige behoeften en andere uitgaven ten behoeve van het personeel aan boord der schepen van den Hydrografischen dienst .....	103 800	117 000		13 200
1019	Verdere kosten van den Hydrografischen dienst .....	465 900	396 400	67 500	
1020	Personeel van de inspectie en het hoofdkantoor van Scheepvaart .....	190 550	196 550		6 000
1021	Tegemoetkomingen wegens duurte van levensmiddelen ten behoeve van levensmiddelen ten behoeve van het tot „Scheepvaart” behoorende personeel .....	Memorie.	Memorie.		
1022	Verder kosten van het hoofdkantoor van Scheepvaart en algemeene kosten .....	555 000	154 500	198 700	
1023	Werktuigkundigen en opzichters bij den dienst van Scheepvaart en werktuigkundigen der gouvernementsmarine belast met het toezicht op aanbouw en herstelling	112 600	125 500		10 700
1024	Uitgaven ten behoeve van den raad voor de scheepvaart	Memorie.	Memorie.		
1025	Personeel van de gouvernementsmarine .....	1 086 500	1 068 900	17 400	
1026	Verdere kosten van de gouvernementsmarine .....	2 011 000	2 505 900		494 900
1027	Bezoldigingen en toelagen van het personeel der gewestelijke vaartuigen .....	519 100	335 892		16 792
1028	Verdere kosten van de gewestelijke vaartuigen .....	1 471 120	1 579 512		108 192
1029	Personeel van de bebaking en kustverlichting .....	569 000	590 000		21 000
1030	Verdere kosten van de bebaking en kustverlichting alsmede van de verlichting van haventerreinen en de daarop staande gebouwen .....	830 700	868 500		37 600
1031	Personeel van den haven- en loodsdienst .....	806 000	821 000		15 000

Onderaf- deeling.	B E N A M I N G.	Raming voor		1925 is	
		1925.	1924.	Meer.	Minder.
1032	Verdere kosten van den haven- en loodsdienst .....	640 345	757 445		117 100
1033	Verbetering van vaarwaters .....	120 000	120 000		
1034	Vergoedingen voor het doen onderhouden van geregelde scheepvaartverbindingen in den Indischen Archipel ...	525 000	525 000		
1035	Verrekening met het Departement van Onderwijs en Eere- dienst ter zake van de keuring van reizigers op pel- grimsschepen .....	40 000	40 000		
1036	Personeel voor de magnetische en weerkundige waar- nemingen .....	110 560	110 560	200	
1037	Tegemoetkomingen wegens duurte van levensmiddelen ten behoefte van het personeel voor de magnetische en weerkundige waarnemingen .....	Memorie.	Memorie.		
1038	Verdere kosten van de magnetische en weerkundige waar- nemingen .....	48 200	50 059		1 859
1039	Bedrijfsuitgaven van het Marine-etablisement en daartoe behoorende inrichtingen met uitzondering van die der marine-magazijnen .....	4421 900	5 025 100	1 396 800	
1040	Bedrijfsuitgaven van de marine-magazijnen te Soerabaja	5 445 000	5 628 700		185 700
1041	Kapitaalsuitgaven ten behoeve van het Marine-etablis- ment en daartoe behoorende inrichtingen .....	605 000	1 491 800		888 800
1042	Tegemoetkomingen wegens duurte van levensmiddelen ten behoeve van het personeel bij het Marine-etablis- ment en daartoe behoorende inrichtingen .....	Memorie.	Memorie.		
1043	Toelagen op het bezoldigingen van het ondergeschikt tech- nisch burgerlijk personeel bij het Marine-etablisement en daartoe behoorende inrichtingen in afwachting van de algeheele herziening van die bezoldigingen .....	110 000	110 000		
1044	Personeel bij de steenkolenopslagplaatsen en pakhuizen, met uitzondering van de marine-magazijnen te Soerabaja	5 960	5 960		
1045	Tegemoetkomingen wegens duurte van levensmiddelen ten behoefte van het personeel der steenkolenopslagplaatsen en pakhuizen, met uitzondering van de marine-maga- zijnen te Soerabaja .....	Memorie.	Memorie.		
1046	Verdere kosten van de steenkolenopslagplaatsen en pak- huizen, uitgezonderd de marine-magazijnen te Soerabaja	848 800	1 241 600		392 800
1047	Voorschotten op bezoldiging of andere inkomsten .....	60 000	69 600		9 600
1048	Vereveningen betreffende afgesloten diensten (onvoorziene uitgaven) .....	1 000		1 000	
1049	Andere onvoorziene uitgaven .....	150 000	150 000		
				2 339 110	2 890 569
	Afdeeling X.	28 030 790	28 582 249		551 459



Year	Value	Description
1911	10000	...
1912	10000	...
1913	10000	...
1914	10000	...
1915	10000	...
1916	10000	...
1917	10000	...
1918	10000	...
1919	10000	...
1920	10000	...
1921	10000	...
1922	10000	...
1923	10000	...
1924	10000	...
1925	10000	...
1926	10000	...
1927	10000	...
1928	10000	...
1929	10000	...
1930	10000	...
1931	10000	...
1932	10000	...
1933	10000	...
1934	10000	...
1935	10000	...
1936	10000	...
1937	10000	...
1938	10000	...
1939	10000	...
1940	10000	...
1941	10000	...
1942	10000	...
1943	10000	...
1944	10000	...
1945	10000	...
1946	10000	...
1947	10000	...
1948	10000	...
1949	10000	...
1950	10000	...
1951	10000	...
1952	10000	...
1953	10000	...
1954	10000	...
1955	10000	...
1956	10000	...
1957	10000	...
1958	10000	...
1959	10000	...
1960	10000	...
1961	10000	...
1962	10000	...
1963	10000	...
1964	10000	...
1965	10000	...
1966	10000	...
1967	10000	...
1968	10000	...
1969	10000	...
1970	10000	...
1971	10000	...
1972	10000	...
1973	10000	...
1974	10000	...
1975	10000	...
1976	10000	...
1977	10000	...
1978	10000	...
1979	10000	...
1980	10000	...
1981	10000	...
1982	10000	...
1983	10000	...
1984	10000	...
1985	10000	...
1986	10000	...
1987	10000	...
1988	10000	...
1989	10000	...
1990	10000	...
1991	10000	...
1992	10000	...
1993	10000	...
1994	10000	...
1995	10000	...
1996	10000	...
1997	10000	...
1998	10000	...
1999	10000	...
2000	10000	...
2001	10000	...
2002	10000	...
2003	10000	...
2004	10000	...
2005	10000	...
2006	10000	...
2007	10000	...
2008	10000	...
2009	10000	...
2010	10000	...
2011	10000	...
2012	10000	...
2013	10000	...
2014	10000	...
2015	10000	...
2016	10000	...
2017	10000	...
2018	10000	...
2019	10000	...
2020	10000	...
2021	10000	...
2022	10000	...
2023	10000	...
2024	10000	...
2025	10000	...
2026	10000	...
2027	10000	...
2028	10000	...
2029	10000	...
2030	10000	...

VOLKSRAAD

EERSTE GEWONE ZITTING 1924.

ONDERWERP I — STUK I.

BEGROOTING VAN NEDERLANDSCH-INDIË  
VOOR HET DIENSTJAAR  
1925.

HOOFDSTUK I DER MIDDELEN.

(Middelen in Nederland).

VERGELIJKING VAN DE RAMING VOOR 1925  
MET DIE VAN 1924.

*Alle bedragen zijn in guldens uitgedrukt.*

Middel.	B E N A M I N G.	Raming voor		1925 is	
		1925.	1924.	Meer.	Minder.
	<b>AFDEELING I.</b>				
	<b>Regeering en Hooge Colleges.</b>				
101	Ontvangsten met betrekking tot Regeering en Hooge Colleges .....	Memorie.	Memorie.		
	<b>AFDEELING II.</b>				
	<b>Departement van Justitie.</b>				
201	Ontvangsten met betrekking tot het departement van Justitie .....	Memorie.	Memorie.		
	<b>AFDEELING III.</b>				
	<b>Departement van Financiën.</b>				
301	Nominale waarde van de door 's Rijks Munt voor rekening van den Lande vervaardigde munten .....	Memorie.	Memorie.		
302	Rente van de kapitalen, in de Grootboeken der Nationale Schuld ingeschreven ten name van het „Fonds uit de zuivere winsten, verkregen uit aanmuntingen voor rekening van Nederlandsch-Indië”, alsmede van de aan dat fonds toebehoorende bewijzen van Nederlandsch-Indische schuld .....	980 000	929 000	51 000	
305	Uitkeering aan de geldmiddelen van Nederlandsch-Indië uit de opbrengst der Nederlandsche oorlogswinstbelasting .....	Memorie.	Memorie.		
304	Gagementen, pensioenen enz., welke door de invaliden in het Koninklijk Koloniaal Militair Invalidenhuis op Bronbeek aan dat gesticht worden afgestaan, en terugbetaling van bij de opneming in die inrichting genoten voorschotten .....	67 000	67 000		
305	Bijdrage in de kosten van het Koninklijk Koloniaal Militair Invalidenhuis op Bronbeek voor gegageerden uit Suriname en Curaçao .....	1 500	1 500		
306	Bijdragen voor eigen pensioen en weduwen- en weezenpensioenen van het in Nederland werkzame personeel, aan hetwelk bij Koninklijk besluit van 27 December 1922 (Nederlandsch Staatsblad No. 742) pensioenspraak is verleend .....	20 000	20 000		
307	Verkoop van kaarten en boekwerken .....	1 000	1 000		
308	Andere ontvangsten .....	700 000	1 000 000		300 000
				51 000	300 000
	Afdeeling III .....	1 769 500	2 018 500		249 000
	<b>AFDEELING IIIA.</b>				
	<b>Indische schuld.</b>				
351	Ontvangsten met betrekking tot Indische schuld .....	Memorie.		Memorie.	

Middel.	B E N A M I N G.	Raming voor		1925 is	
		1925.	1924.	Meer	Minder.
	<b>AFDEELING IV.</b>				
	<b>Departement van Binnenlandsch Bestuur.</b>				
401	Ontvangsten met betrekking tot het departement van Binnenlandsch Bestuur .....	Memorie.	Memorie.		
	<b>AFDEELING V.</b>				
	<b>Departement van Onderwijs en Eeredienst.</b>				
501	Ontvangsten met betrekking tot het departement van Onderwijs en Eeredienst .....	Memorie.	Memorie.		
	<b>AFDEELING VI.</b>				
	<b>Departement van Landbouw, Nijverheid en Handel.</b>				
601	Verkoop van kinabast .....	796 000	717 600	78 400	
602	Verkoop van getah pertja .....	Memorie.	Memorie.		
			( <sup>1</sup> ) Memorie.		
605	Verkoop van coca .....	Memorie.	Memorie.		
			( <sup>2</sup> ) Memorie.		
604	Andere ontvangsten .....	Memorie.	Memorie.		
				78 400	
	<b>Afdeeling VI .....</b>	<b>796 000</b>	<b>717 600</b>	<b>78 400</b>	
	<b>AFDEELING VII.</b>				
	<b>Departement der Burgerlijke Openbare Werken.</b>				
701	Afstand in erfpacht aan de Naamlooze Vennootschap „Zeehaven en kolenstation Sabang” van de bezittingen op het eiland Wé (Atjéh en Onderhoorigheden), alsmede aandeel in de winst van die vennootschap ...	126 000	118 000	8 000	
702	Huur, verschuldigd door de Droogdok-Maatschappij „Tandjong Priok” ingevolge de wet van 31 Juli 1915 (Nederlandsch Staatsblad No. 354) .....	81 800	81 800		
703	Vergoeding voor keuring van teekeningen van voor Nederlandsch-Indië bestemde stoomketels .....	2 800	5 000		500
704	Andere ontvangsten .....	Memorie.	Memorie.		
				8 000	500
	<b>Afdeeling VII .....</b>	<b>180 000</b>	<b>172 500</b>	<b>7 500</b>	
	<b>AFDEELING VIII.</b>				
	<b>Departement van Gouvernementsbedrijven.</b>				
801	Verkoop van Bangkatin .....	Memorie.	Memorie.		
802	Aandeel in de winst van de Naaml. Venn. „Gemeenschappelijke Mijnbouw Maatschappij Billiton” .....	8 000 000	4 000 000	1 000 000	
803	Aandeel in de winst van den bij de Nederlandsch-Indische Spoorwegmaatschappij in bedrijf zijnden spoorweg Semarang—Vorstenlanden .....	580 000	400 000		20 000
804	Andere ontvangsten .....	Memorie.	Memorie.		
				1 000 000	20 000
	<b>Afdeeling VIII.....</b>	<b>5 380 000</b>	<b>4 400 000</b>	<b>980 000</b>	

(1) Verkoop van caoutchouc. Vervalt voor 1925.

(2) Verkoop van aetherische oliën. Vervalt voor 1925.

Middel.	B E N A M I N G.	Raming voor		1925 is	
		1925.	1924.	Meer.	Minder.
	<b>AFDEELING IX.</b>				
	<b>Departement van Oorlog.</b>				
901	Ontvangsten met betrekking tot het departement van oorlog in Nederlandsch-Indië:				
	<i>a.</i> terugbetaling van reis- en kostgelden .....	800	800		
	<i>b.</i> terugbetaling van studiekosten .....	20 000	20 000		
	<i>c.</i> bijdragen voor de koloniën Suriname en Curaçao in de kosten van de Koloniale Reserve .....	1 600	13 570		11 970
	<i>d.</i> andere ontvangsten .....	25 000	25 000		
	Afdeeling IX .....	47 400	59 370		11 970
					11 970
	11 970				11 970
	<b>AFDEELING X.</b>				
	<b>Departement der Marine.</b>				
	<b>A. Militaire ontvangsten.</b>				
1001	Ontvangsten van militairen aard .....	Memorie.		Memorie.	
	<b>B. Niet-militaire ontvangsten.</b>				
1002	Terugbetaling der kosten van herstelling bij het marine-etablisement te Soerabaja van schepen behoorende tot het Nederlandsch eskader .....	520 000	719 500		199 500
1003	Terugbetaling der kosten van verstrekkingen aan naar Nederland terugkeerende schepen behoorende tot het Nederlandsch eskader .....	Memorie.	Memorie.		
1004	Andere ontvangsten .....	60 000	60 000		
	Afdeeling X .....	580 000	779 500		199 500
					199 500
					199 500



Assets		Liabilities	
Particulars	Amount	Particulars	Amount
Cash	1000	Capital	1000
Accounts Receivable	2000	Accounts Payable	500
Inventory	1500		
Prepaid Expenses	500		
Fixed Assets	5000		
Total	10000	Total	10000

The following table shows the assets and liabilities of the company as at the end of the year 1920. The assets are divided into current assets and fixed assets. The liabilities are divided into capital and accounts payable.

The total assets of the company are 10,000 units, which is equal to the total liabilities of 10,000 units. This shows that the company is financially sound and its assets are equal to its liabilities.

Middel	B E N A M I N G.	Raming voor		1925 is	
		1925.	1924.	Meer.	Minder.
	h. accijns op lucifers .....	10 000 000	11 200 000		1 200 000
	i. accijns op tabak .....	85 000	85 000		
	j. andere ontvangsten .....	190 000	190 000		
507	Personeele belasting met inbegrip van de daarover in de Vorstenlanden geheven landsopcenten .....	5 200 000	2 500 000	700 000	
508	Inkomstenbelasting met inbegrip van de daarover geheven landsopcenten .....	44 000 000			
509	Vennootschapsbelasting met inbegrip van de daarover geheven landsopcenten .....	51 000 000	71 006 000	25 994 000	
510	Verponding, enz., een en ander met inbegrip van de daarover geheven landsopcenten .....	7 000 000	7 000 000		
511	Openbare verkoopingën:				
	a. recht .....	2 200 000	2 200 000		
	b. disconto .....	60 000	60 000		
	c. terugbetaling van voorschotten, enz. ....	600	600		
512	Zegelrecht .....	14 000 000	15 540 000	460 000	
513	Recht van overschrijving van vaste goederen .....	2 500 000	3 000 000		500 000
514	Rechten van successie en van overgang bij overlijden .....	450 000	450 000		
515	Vergunningen tot het houden van Chineesche speel- of dobbel tafels .....	200 000	200 000		
516	Belasting op het slachten van runderen, buffels, paarden en veulens .....	4 000 000	3 750 000	250 000	
517	Belasting op het slachten van varkens .....	1 000 000	940 000	60 000	
518	Bijzondere belastingen:				
	a. vervoermiddelenbelasting in de gewesten Jogjakarta en Soerakarta .....	90 000		90 000	
	b. vermakelijkheidsbelasting in de gewesten Jogjakarta en Soerakarta .....	50 000		50 000	
	c. belasting voor het aanleggen en onderhouden van wegen ter hoofdplaats Bengkoeloe .....	3 000	3 000		
	d. belasting van uitvoerproducten van het eiland Wé (Atjeh en Onderhoorigheden) .....	200	200		
	e. vergunningen tot het graven naar diamant in de residentie Zuider- en Oosterafdeeling van Bornéo. ....	8 000	8 000		
	f. belasting van heeren dienstplichtigen ter hoofdplaats Makassar .....	25 000	25 000		
	g. belasting van heeren dienstplichtigen op de Spermonde- en Déwakang-eilanden (Selébès en Onderhoorigheden) .....	15 000	15 000		
519	Voorloopig gehandhaafde pachten en belastingen in het landschap Lingai (Riau en Onderhoorigheden) .....	281 800	246 000	35 800	
520	Ontvangsten ter zake van opgeheven belastingen:				
	a. op de bedrijfs- en andere inkomsten .....	Memorie.	Memorie		
	b. oorlogswinstbelasting .....	Memorie.	Memorie.		
	c. tijdelijke suikerbelasting .....	Memorie.	Memorie.		
	d. tijdelijke kinabelasting .....	Memorie	Memorie.		
	e. suikerbelasting .....	Memorie.	3 200 000		3 200 000
	f. koffiëbelasting .....	Memorie.	450 000		450 000
	g. Javatabaksbelasting .....	Memorie.	Memorie.		
	h. Sumatratabaksbelasting .....	Memorie.	2 600 000		2 600 000
	i. theebelasting .....	Memorie.	850 000		850 000
	j. aardoliebelasting .....	Memorie.	15 000 000		15 000 000
521	Kortingen ten behoeve van de burgerlijke pensioenen ...	1 200 000	1 200 000		

Middel.	B E N A M I N G.	Raming voor		1925 is	
		1925.	1924.	Meer.	Minder.
322	Bijdragen van Europeesch personeel bij het bijzonder lager-, middelbaar- en vak-onderwijs ten behoeve van de pensioenen .....	65 000	51 000	54 000	
323	Aandeel in de winst van de Javasche Bank .....	5 000 000	5 000 000		
324	Ontvangsten in verband met muntzuivering .....	Memorie.	Memorie.		
325	Betaling door betrokkenen van verschuldigde verpleeg- en begrafenis-kosten .....	12 500	4 000	8 500	
326	Verrekening ten laste van de pensioen- en weduwen- en weezenfondsen van Indische burgerlijke en locale ambtenaren van ten behoeve van die fondsen gedane uitgaven en van door die fondsen verschuldigde vergoedingen .....	233 160	240 000	13 160	
327	Vergoeding aan het departement van Financiën van de kosten (e.g. met inbegrip van verhoogingen), verbonden aan de indienststelling van personeel ten behoeve van andere departementen of van particuliere lichamen: a. dienst der in- en uitvoerrechten en accijnzen .....	7 500	Memorie.	7 500	
	b. andere diensttakken .....	Memorie.	Memorie.		
328	Verkoop van voor 's Lands dienst bestemde bruikbare goederen .....	200 000	200 000		
329	Verkoop van onbruikbare en overtollige goederen .....	120 000	120 000		
330	Andere ontvangsten .....	700 000	700 000		
				58 012 820	30 077 170
	Afdeeling III	296 066 256	288 130 606	7 935 650	
	<b>AFDEELING IIIA.</b>				
	<b>Indische schuld.</b>				
331	Ontvangsten met betrekking tot Indische schuld .....	Memorie.		Memorie.	



Middel.	B E N A M I N G.	Raming voor		1925 is	
		1925.	1924.	Meer.	Minder.
	<b>AFDEELING IV.</b>				
	<b>Departement van Binnenlandsch Bestuur.</b>				
401	Terugbetaling van voorschotten op bezoldiging of andere inkomsten .....	1 770 000	Memorie.	1 770 000	
402	Terugbetaling van in het belang van Inlandsche Zelfbesturen gedane uitgaven .....	5 768 400	5 764 400	4 000	
403	Rente en aflossing van aan Inlandsche Zelfbesturen, grooten en dergelijken verstrekte voorschotten en leeningen .....	209 000	167 000	42 000	
404	Terugbetaling van aan Inlandsche gemeenten op Java en Madoera verstrekte voorschotten voor den aankoop van ambtsvelden voor de desabesturen .....	1 700	1 200	500	
405	Vergoeding aan het departement van Binnenlandsch Bestuur van de kosten, verbonden aan de indienststelling van politiepersoneel in het belang van onder andere departementen ressorteerende diensten .....	9 500	2 000	7 500	
406	Bijdragen in de kosten, verbonden aan de indienststelling van politiepersoneel in het belang van bijzondere ondernemingen .....	290 208	550 208		60 000
407	Vergoeding voor de herstelling van in de werkplaatsen te Buitenzorg en Soerabaja van de bij de politie in gebruik zijnde motor- en andere rijwielen .....	100 000	100 000		
408	Verstrekking tegen betaling van kleding en andere uitrustingsstukken aan personeel der politie:				
	a. algemeene politie .....	250 000	250 000		
	b. gewapende politie .....	220 000	400 000		180 000
409	Bijdragen van het personeel der gewapende politie in de voeding en de elektrische verlichting, zoomede in de kosten wegens verstrekking van zilvervliesrijst .....	50 000	125 000		75 000
410	Boeten en vergoedingen, opgelegd aan personeel der politie:				
	a. algemeene politie .....	15 000	14 000		1 000
	b. gewapende politie .....	1 500	5 000		1 800
411	Bijdragen in de verplegingskosten in ziekeninrichtingen en ziekenzalen door het personeel van de gewapende politie .....	1 000	1 000		
	Vergoeding voor de verpleging van personen, niet behorende tot de gewapende politie, in het hospitaal van dien dienst te Soekaboemi <sup>(1)</sup> .....		Memorie.		
412	Hoofdgeld .....	11 590 000	11 190 000	400 000	
413	Afkoop van heerendiensten in de gewesten buiten Java en Madoera .....	2 860 000	2 600 000	260 000	
414	Kadaster .....	300 000	300 000		
415	Landelijke inkomsten en andere grondlasten:				
	a. landrente .....	29 200 000	28 500 000	900 000	
	b. Inlandsche verponding .....	950 000	1 043 000		115 000
	c. inkomsten verkregen uit de geleidelijke invoering van een landrente regeling in de residentie Bali en Lombok met gelijktijdige opheffing van de belasting op de sawah's en de tegelvelden en tuinen	2 550 500	2 156 000	194 500	
	d. belasting op de vischvijvers .....	555 000	505 000	50 000	
	e. een tiende van het rijstgewas in het gouvernement Selébès en Onderhoorigheden .....	400 000	565 000	55 000	

(1) Komt voor 1925 te vervallen.



Middel.	B E N A M I N G.	Raming voor		1925 is	
		1925.	1924.	Meer.	Minder.
	<i>f.</i> inkomsten uit tot het landsdomein teruggebrachte particuliere landen gedurende den tijd na de terugbrenging dat ter zake nog geen gouvernementsregeling is getroffen .....	Memorie.	Memorie.		
	<i>g.</i> inkomsten verkregen uit de geleidelijke invoering van een landrente regeling in de afdeeling Hoeloe Soengai der residentie Zuider- en Oosterafdeeling van Bornéo met gelijktijdige opheffing van de vertieningsbelasting .....	847 500	542 000	305 500	
416	Afstand van grond:				
	<i>a.</i> in eigendom, dan wel met recht van opstal .....	1 600 000	1 750 000		150 000
	<i>b.</i> in huur .....	200 000	125 000	75 000	
	<i>c.</i> in erfpacht .....	1 800 000	1 500 000	300 000	
	<i>d.</i> met erfelijk individueel bezitsrecht .....	7 000	5 000	4 000	
417	Vergoeding van de kosten van onderzoek van erfpachtsaanvragen in de buitengewesten .....	3 000	25 000		22 000
418	Landbouwconcessies in de gewesten buiten Java en Madoera .....	200 000	152 000	68 000	
419	Vergunningen tot landonderzoek in de gewesten buiten Java en Madoera .....	Memorie.	Memorie.		
420	Verhuur van vischvijvers .....	43 000	69 600		26 600
421	Aflossing en rente ter zake van voor de oprichting van tuinbouwhoeven verleend landbouwkrediet .....	6 000	5 000	1 000	
422	Terugbetaling en rente van aan Inlandsche visscherijverenigingen verstrekte voorschotten .....	5 000	5 000		
425	Aflossing en rente voor kapitaalverstrekking en terugbetaling van uitgaven voor de aanstelling van personeel ten behoeve van bijzondere kredietbanken en desakredietinstellingen:				
	<i>a.</i> rente in 's Lands kas te storten over verleende voorschotten aan volkskredietinstellingen .....	9 600	9 600		
	<i>b.</i> terugbetaling aan 's Lands kas van niet meer benodigde voorschotten aan afdeelingsbanken ...	Memorie	Memorie.		
	<i>c.</i> terugbetaling van voorschotten verstrekt aan desaloemboengs, desabanken en negaribanken .....	Memorie.	Memorie.		
	<i>d.</i> storting in 's Lands kas uit de fondsen van volkskredietinstellingen als terugbetaling van de kosten van toezicht uitgeoefend door den dienst van het volkskredietwezen .....	455 000	455 000		
424	Centrale kas voor het volkskredietwezen:				
	<i>a.</i> terugbetaling van de uitgaven ten behoeve van deze kas .....	255 450	150 000	85 450	
	<i>b.</i> rente over het aan de kas verstrekte grondkapitaal.	Memorie.	Memorie.		
	<i>c.</i> huur van aan de kas in gebruik gegeven lokalen.	Memorie.	Memorie.		
425	Inkomsten uit bestuurstelefoonnetten .....	125 000	150 000		25 000
426	Betaling van adviezen en vertalingen door het kantoor voor Chineesche zaken .....	500	1 500		1 000
	Verkoop van werken en foto's van wege de afdeeling „Bestuurszaken der Buitengewesten” van het departement van Binnenlandsch Bestuur (1) .....		500		500

(1) Komt voor 1925 te vervallen.

Middel.	B E N A M I N G.	Raming voor		1925 is.	
		1925.	1924.	Meer.	Minder.
427	Vergoeding voor het keuren van rolprenten ten behoeve van openbare bioscoop-vertooningen .....	50 000	48 000	2 000	
428	Betaling door betrokkenen van verschuldigde verpleeg- en begrafenis-kosten .....	50 000	90 000		40 000
429	Vergoeding door de bevolking voorzoover niet behoeftig, van genees- en verbandmiddelen verstrekt door ambtenaren van het Binnenlandsch Bestuur op wier standplaats of in wier nabijheid geen geneeskundige gevestigd is .....	Memorie.	Memorie.		
430	Rente en terugbetaling door de gemeente Makassar ter zake van een met het gouvernement van Nederlandsch-Indië gesloten leening .....	1 680	1 680		
431	Terugbetaling van voorschotten in de kosten van de verbetering der volkshuisvesting verleend aan gebiedsdeelen met eigen geldmiddelen .....	155 000	150 000	25 000	
432	Rente en terugbetaling van aan de gemeente Meester Cornelis voor den aankoop van particuliere landen verstrekte voorschotten .....	268 000	268 000		
435	Terugbetaling door de betrokken gemeenten van de helft van de kosten van indienststelling van burgemeesters.	110 000	110 480		480
434	Verkoop van voor 's Lands dienst bestemde bruikbare goederen .....	Memorie.	Memorie.		
435	Verkoop van onbruikbare en overtollige goederen .....	Memorie.	Memorie.		
436	Andere ontvangsten .....	Memorie.	Memorie.		
				4 509 450	696 080
	Afdeeling IV	62 821 538	59 008 168	3 813 370	

Middel.	B E N A M I N G.	Raming voor		1925 is	
		1925.	1924.	Meer.	Minder.
	AFDEELING V. Departement van Onderwijs en Eeredienst.				
301	Terugbetaling van voorschotten op bezoldiging of andere inkomsten .....	1 000 000	Memorie.	1 000 000	
302	Schoolgelden van de openbare hogere burgerscholen met vijfjarigen leergang te Weltevreden, Bandoeng, Semarang en Soerabaja .....	500 000	500 000		
303	Schoolgelden van de Prins-Hendrikschool te Weltevreden.	33 000	35 000		
304	Schoolgelden van den leergang voor de zeevaartkunde ...	Memorie.		Memorie.	
305	Schoolgelden van de algemeene middelbare school (afdeelingen van voortgezet en meer uitgebreid lager onderwijs) .....	420 000	420 000		
306	Schoolgelden van de algemeene middelbare school (Westersch-klassieke afdeeling te Bandoeng en wis- en natuurkundige afdeeling te Jogjakarta) .....	15 000	10 000	5 000	
307	Schoolgelden van de openbare technische scholen te Weltevreden, Bandoeng, Jogjakarta en Soerabaja .....	145 000	145 000		
308	Schoolgelden van den handelsleergang te Soerabaja .....	6 000	5 000	1 000	
309	Schoolgelden van de openbare normaalscholen ter opleiding voor de Europeesche hoofdakte te Weltevreden, Bandoeng, Semarang en Soerabaja .....	11 000	11 000		
310	Schoolgelden van den openbaren normaalleergang ter opleiding voor de Europeesche hulpakte te Weltevreden.	1 500	1 200	500	
311	Schoolgelden van de openbare leergangen voor natuurkennis te Weltevreden en voor wiskunde te Jogjakarta.	3 000	3 000		
312	Schoolgelden van de hogere kweekscholen voor Inlandsche onderwijzers te Bandoeng en Poerworedjo .....	3 000	3 000		
313	Schoolgelden van de kweekschool voor Chineesche onderwijzers te Meester Cornelis .....	1 500	1 500		
314	Lesgelden van Inlandsche onderwijzers met kweekschool-diploma voor voortgezette studie der Nederlandsche taal.	18 000	18 000		
315	Schoolgelden van den leergang ter voorbereiding van de studie voor Inlandsche talen en van de land- en volkenkunde van Nederlandsch-Indië te Weltevreden .....	6 000	6 000		
316	Schoolgelden van de openbare Europeesche lagere scholen.	1 350 000	1 350 000		
317	Schoolgelden van de openbare Hollandsch-Chineesche scholen .....	350 000	350 000		
318	Schoolgelden van de openbare Hollandsch-Inlandsche scholen, waaronder begrepen speciale scholen en schakelscholen .....	1 240 000	1 240 000		
319	Schoolgelden van de rechtsschool te Weltevreden .....	50 000	38 000		8 000
320	Schoolgelden van de opleidingsscholen voor Inlandsche ambtenaren .....	20 000	17 000	5 000	
321	Schoolgelden van de openbare kweekscholen voor Inlandsche onderwijzers .....	15 000	15 000		



Middel.	B E N A M I N G.	Raming voor		1925 is	
		1925.	1924.	Meer.	Minder.
	<b>AFDEELING VI.</b>				
	<b>Departement van Landbouw, Nijverheid en Handel.</b>				
601	Terugbetaling van voorschotten op bezoldiging of andere inkomsten .....	550 000	Memorie.	550 000	
602	Betaling door betrokkenen van verschuldigde verpleegen begrafeniskosten .....	2 500	1 000	1 500	
605	Inkomsten van de fotografische inrichting en opbrengst van den verkoop van uitgaven van het departement ...	2 000	2 000		
604	Toegangsgelden van het zoölogisch museum te Buitenzorg .....	5 000	5 000		
605	Toegangsgelden voor het aquarium verbonden aan het laboratorium voor het onderzoek der zee .....	5 000		5 000	
606	Inkomsten voortvloeiende uit de keuringen van zaden, vruchten en planten .....	25 000		25 000	
607	Verkoop van de voortbrengselen van den cultuurtuin te Buitenzorg .....	900	900		
608	Verkoop van de voortbrengselen van den proeftuin en van den zadtuin voor eenjarige gewassen behoorende tot het algemeen proefstation voor den landbouw .....	15 000			
609	Verkoop van de voortbrengselen van de proefvelden en zaadtuinen van den landbouwvoorlichtingsdienst .....	8 000	17 000	10 000	
626	Verkoop van groentezaden en voortbrengselen van de tuinen van den tuinbouwvoorlichtingsdienst .....	4 000			
6611	Inkomsten van de middelbare landbouwschool, inbegrepen schoolgelden .....	5 000	960	2 040	
151	Inkomsten van de cultuurscholen, inbegrepen schoolgelden	3 500	4 000	1 500	
614	Ontvangsten voortspruitende uit de maatregelen op landbouwkundig gebied ter verbetering van den toestand in de Tjiheavlake (Préanger Regentschappen) .....	55 500	10 500	25 000	
614	Kina:				
	a. verkoop van kina-enten en zaad en andere ontvangsten met uitzondering van die voor kinabast .....	55 000	50 000	5 000	
	b. verkoop van kinabast aan de Bandoengsche kininefabriek .....	Memorie.	Memorie.		
	c. inkomsten van het kinaproefstation .....	16 875	15 375	1 500	
615	Opbrengst van voortbrengselen van 's Lands caoutchoubedrijf .....	5 229 190	5 652 855		405 665
616	Boschwezen; opbrengst van hout en andere boschvoortbrengselen en daarmee verband houdende inkomsten	12 044 425	10 599 450	1 444 975	



Middel.	B E N A M I N G.	Raming voor		1925 is	
		1925.	1924.	Meer.	Minder.
617	Inkomsten uit de parelvisserij .....	13 350	8 880	4 450	
618	Inkomsten met betrekking tot de zeevischvangst .....	20 000	20 000		
619	Inkomsten voortvloeiende uit de heffing van dekgelden.	7 000	7 000		
620	Inkomsten van de Nederlandsch-Indische veeartsen- school .....	4 600	2 600	2 000	
621	Inkomsten voortvloeiende uit het keuren van slachtvee en vleesch .....	14 000	8 500	5 500	
622	Terugbetaling van de waarde van aan de Inlandsche bevolking verstrekte paarden en fokvee .....	120 000	120 000		
625	Belasting op honden .....	16 000	8 000	8 000	
624	Opbrengst van vogelnest- en meststofgrotten .....	86 065	86 065		
623	Vergunningen tot het jagen met vuurwapens op para- dijs- en aanverwante vogels en kroonduiven in de af- deeling Zuid-Nieuw-Guiné der residentie Amboina .....	40 000	40 000		
626	Vergunning tot inzameling van schildpadeieren .....	10 250	10 250		
627	Opbrengst der uitgaven van de afdeeling Handel .....	8 500	8 500		
628	Inkomsten van het analyselaboratorium .....	20 000	20 000		
629	Verkoop van garens, weeftoestellen en andere apparaten afkomstig van de textielinrichting te Bandoeng .....	20 000	20 000		
650	Ontvangsten voortvloeiende uit kapitaalverstrekking aan nijverheidsondernemingen .....	Memorie.	Memorie.		
651	Ijk van maten en gewichten .....	251 400	186 400	45 000	
632	Ontvangsten van het hulpkantoor voor den industrie- len eigendom .....	25 000	25 000		
653	Vergoedingen door de vereeniging „Nederlandsch-Indi- sche Jaarbeurs” .....	47 650	47 650		
654	Verkoop van voor 's Lands dienst bestemde bruikbare goederen .....	Memorie.	Memorie.		
655	Verkoop van onbruikbare en overtollige goederen .....	Memorie.	Memorie.		
656	Andere ontvangsten .....	Memorie.	Memorie.		
				1 952 465	403 665
	Afdeeling VI.	18 464 688	16 935 881	1 528 802	

Middel.	B E N A M I N G	Raming voor		1925 is	
		1925.	1924.	Meer	Minder.
	<b>AFDEELING VII.</b>				
	<b>Departement der Burgerlijke Openbare Werken.</b>				
701	Terugbetaling van voorschotten op bezoldiging of andere inkomsten .....	250 000	Memorie.	250 000	
702	Verkoop en verhuur van huizen en andere gebouwen, zoomede inhoudingen op bezoldiging bij aanwijzing van een ambtswoning .....	1 355 000	1 170 000	185 000	
703	Ontvangsten voortvloeiende uit het bedrijf van waterleidingen .....	567 000	476 000	91 000	
704	Schut- of doorvaartgelden bij enkele Landssluzen in de residentien Batavia en Soerabaja .....	22 500	22 500		
705	Vergoedingen door ondernemingen van landbouw en nijverheid van de uitgaven voor het toezicht op de waterverdeeling tusschen de daarbij belanghebbenden.	95 000	95 000		
706	Vergoeding der kosten van onderzoek en beproeving van stoomtoestellen en van vernieuwde akten van vergunning tot gebruik dier toestellen .....	158 000	100 000	58 000	
707	Terugbetaling door gemeenten of gewesten van de kosten van den aanleg der aan dezen in beheer overgedragen drinkwaterleidingen en van verschuldigde rente .....	101 558	101 558		
708	Terugbetaling door de locale raden en de zelfbesturende landschappen van de uitgaven voor ter beschikking gesteld personeel .....	Memorie.	Memorie.		
709	Vergoeding door het departement van Binnenlandsch Bestuur voor in het belang van Inlandsche zelfbesturen uit te voeren werken .....	1 122 500	1 161 420		39 120
710	Teruggave door de Vorstenlandsche Waterschappen van de na hunne oprichting door het land te hunnen behoefte gedane uitgaven voor het waterbeheer e. a. ....	105 000	46 000	57 000	
711	Bijdragen van de verschillende havenbedrijven in de kosten van verloven, wachtgelden, pensioenen enz. van het personeel voor de centrale leiding van den dienst van het havenwezen in Nederlandsch-Indië .....	Memorie.	Memorie. ( <sup>1</sup> ) 20 000		20 000
712	Vergoeding door de in bedrijf genomen havens van de kosten van het hoofdbureau van het havenwezen .....	185 000		185 000	
713	Ontvangsten voortvloeiende uit het bedrijf der haveninrichtingen in Nederlandsch-Indië .....	11 944 000	11 058 900	885 100	
713A	Ontvangsten van niet in bedrijf genomen kleine havens.	250 000		250 000	
714	Opbrengst van ten behoeve van andere diensttakken en van particulieren verrichte werkzaamheden in de laboratoria voor materiaalonderzoek .....	57 400	57 400		
715	Bijdragen in de kosten van aanleg, vernieuwing, verbetering, uitbreiding en onderhoud van bevoeiings- en andere waterstaatswerken .....	500 000	200 000	500 000	
716	Verrekeningen ten bate van den baggerdienst .....	3 515 000	3 570 000		255 000

(<sup>1</sup>) Was uitgetrokken voor de terugbetaling door de haven van Soerabaja van haar aandeel in de kosten van den slibarbeid in het Westgat van Soerabaja.

Deze post is voor 1925 vervallen in verband met het medegedeelde in de memorie van toelichting bij onderafdeeling 719 der uitgaven in Indië.

Middel.	B E N A M I N G.	Raming voor		1925 is	
		1925.	1924.	Meer.	Minder.
717	Verrekeningen wegens uitgaven voor onderhoud en herstelling van- en vernieuwing en nieuwe werken aan gebouwen en werken ten behoeve van den post-, telegraaf- en telefoondienst .....	465 000	545 000		80 000
718	Verrekeningen wegens uitgaven voor onderhoud en herstelling van- en vernieuwing en nieuwe werken aan gebouwen en werken ten behoeve van het zoutmiddel ...	110 000	75 000	35 000	
719	Verrekeningen wegens uitgaven voor gebouwen en andere werken ten behoeve van de Landsdrukkerij .....	5 000	5 000		
720	Verrekening ten laste van andere begrotingsafdeelingen wegens uitgaven voor onderhoud en herstelling van gebouwen, alsmede voor vernieuwing en nieuwe werken.	4 497 500	7 328 500		2 831 000
721	Verrekening ten laste van andere begrotingsafdeelingen wegens uitgaven voor huishuurvergoeding en lokaalhuur, alsmede voor grondhuur .....	2 126 280	1 940 560	185 720	
722	Betaling door betrokkenen van verschuldigde verpleegen begrafeniskosten .....	5 000	4 000	1 000	
725	Verkoop van voor 's Lands dienst bestemde bruikbare goederen .....	225 000	150 000	95 000	
724	Verkoop van onbruikbare en overtollige goederen .....	Memorie	Memorie.		
725	Andere ontvangsten .....	Memorie.	Memorie.		
				2 577 820	5 228 120
	Afdeeling VII.	27 439 518	28 086 818		647 300



Middel.	B E N A M I N G.	Raming voor		1925 is	
		1925.	1924.	Meer.	Minder.
	<b>AFDEELING VIII.</b>				
	<b>Departement van Gouvernementsbedrijven.</b>				
801	Terugbetaling van voorschotten op bezoldiging of andere inkomsten .....	1 500 000	Memorie.	1 500 000	
802	Postspaarbank: Teruggaaf door de Postspaarbank van de te haren behoefte gedane uitgaven en verrekening van de door die instelling verschuldigde vergoedingen, voor zover niet elders omschreven .....	218 500	225 400		7 100
803	Dienst voor waterkracht en electriciteit .....	2 279 800	1 000 000	1 279 800	
804	Dienst van het toezicht op de spoor- en tramwegen .....	50 000	50 000		
805	Opiumbereiding .....	4 324 100	4 128 725	395 375	
806	Landsdrukkerij .....	1 560 910	1 546 210	14 700	
807	Dienst van den Mijnbouw (Mijnverordeningen, Opsporingsdienst, Dienst van het Grondpeilwezen) .....	2 460 200	2 441 000	19 200	
808	Goud- en zilvermijnen in Bengkoeloe .....	2 875 000	3 565 000		490 000
809	Tin .....	59 598 000	59 643 000		45 000
810	Steenkolen: Oembilinsteenkolenontginning .....	10 657 500	11 485 000		827 500
	Poelau Laoetsteenontginning .....	2 787 500	2 225 000	562 500	
	Boekit-Asamsteenontginning .....	6 270 000	5 655 000	2 655 000	
811	Zout .....	20 402 750	20 457 750		55 000
812	Post-, telegraaf- en telefoondienst .....	25 718 500	25 850 000		151 500
813	Staatsspoor- en tramwegen, alsmede automobiendiensten .....	71 843 000	73 063 000		5 220 000
814	Vergoeding van de N. I. S. voor aankoop van grond ten behoeve van de totstandkoming van een vrijliggende spoorverbinding met een spoorwijdte van 1.067 M. van Solo naar Jogjakarta .....	Memorie.	Memorie.		
815	Betaling door betrokkenen van verschuldigde verpleegen begrafeniskosten .....	18 000	18 000		
816	Verkoop van bruikbare goederen .....	Memorie.	Memorie.		
817	Verkoop van onbruikbare en overtollige goederen .....	Memorie.	Memorie.		
818	Andere ontvangsten .....	Memorie.	Memorie.		
	Afdeeling VIII.	192 745 560	191 095 085	6 406 575	4 756 100
				1 650 475	



Middel.	BENAMING.	Raming voor		1925 is	
		1925.	1924.	Meer.	Minder.
<b>AFDEELING IX.</b>					
<b>Departement van Oorlog.</b>					
901	Terugbetaling van voorschotten op bezoldiging of andere inkomsten .....	1 000 000	1 000 000		
902	Boeten en andere ontvangsten, voortspruitende uit de overeenkomsten van aanneming en uitleveringen .....	9 000	9 000		
903	Terugbetaling van verplegings- en begrafenis-kosten in de hospitalen .....	1 000 000	890 000	110 000	
904	Ontvangsten en verrekeningen ten bate van den artillerie-constructiewinkel .....	779 190	994 200		215 010
905	Baten van den topografischen dienst .....	1 005 523	948 060	55 265	
906	Ontvangsten en verrekeningen ten bate van het reproductiebedrijf van den topografischen dienst .....	505 499	174 550	351 169	
907	Verkoop van bier aan de militaire societeiten .....	225 700	175 000	50 700	
908	Verstreking van water tegen betaling uit de waterleidingen van den Lande, alsmede terugbetaling van de kosten voor water door de zorg van het departement van oorlog tegen betaling verstrekt .....	134 000	104 000	30 000	
909	Terugbetaling van het voor den bouw van eene militaire sociëteit voor onderofficieren te Tjimahi verleend renteloos voorschot .....	5 000	5 000		
910	Baten uit de gouvernementswoningen .....	1 440 000	1 440 000		
911	Terugbetaling van de kosten der verlichting door de zorg van het departement van oorlog tegen betaling verstrekt .....	50 000	44 000	6 000	
912	Terugbetaling van het voor den bouw van eene militaire sociëteit voor onderofficieren en minderen te Tjilatjap verleend renteloos voorschot .....	500	500		
			(1) 500		500
915	Terugbetaling van het voor den bouw van eene militaire sociëteit voor onderofficieren en minderen te Bandoeng verleend renteloos voorschot .....	1 200		1 200	
914	Bijdragen van andere departementen in de beheerkosten van door het personeel van het wapen der genie beheerde algemeene pakhuizen .....	Memorie.	25 857		25 857
913	Ontvangsten en verrekeningen uit verstreking van geneeskundige behoeften aan andere departementen en niet tot het leger behoorende instellingen en aan bijzondere personen .....	1 054 650		1 054 650	
916	Baten van de luchtvaartafdeeling .....	9 000	9 000		
917	Ontvangsten en verrekeningen ten bate van de graslanden in eigen beheer .....	25 900		25 900	
918	Verkoop van bruikbare goederen .....	1 800 000	1 800 000		
919	Verkoop van onbruikbaar geworden en overtollige goederen .....	60 000	90 000		50 000
920	Andere ontvangsten .....	200 000	200 000		
	Afdeeling IX.	9 300 962	7 907 447	1 664 882	271 567
				1 393 515	

(1) Terugbetaling van het voor den bouw van eene militaire sociëteit voor onderofficieren en minderen te Banjoe Biroe verleend renteloos voorschot, vervalt voor 1925 als zijnde afbetaald.

Middel.	B E N A M I N G.	Raming voor		1925 is	
		1923.	1924.	Meer.	Minder.
	AFDEELING X.				
	Departement der Marine				
	A. Militaire ontvangsten				
1001	Ontvangsten met betrekking tot het station voor draad- looze telegrafie te Weltevreden .....	Memorie.	Memorie.		
1002	Huuropbrengst van de woningen ten behoeve van het per- soneel der Zeemacht .....	6 000	6 000		
1003	Inhoudingen op de soldijen van de Inlandsche schepelin- gen der Zeemacht wegens verstrekte kleeding, zoomede wegens andere voorloopig door den Lande gedane beta- lingen, welke met de soldij worden verrekend .....	30 000	80 000		80 000
1004	Verkoop van onbruikbaar geworden en overtollige goe- deren, blijvende of tijdelijke werken, zoomede schepen en vaartuigen en hun inventaris, een en ander voor zoover afkomstig van de Oorlogsmarine en de mari- tieme inrichtingen aan den wal .....	1 000	1 000		
1005	Verrekening ten laste van de marinemagazijnen te Soera- baja van het geldswaardig bedrag van door de schepen en vaartuigen der Oorlogsmarine en de maritieme inrich- tingen aan den wal aan die magazijnen afgegeven goederen .....	447 000	490 000		45 000
1006	Andere ontvangsten van militairen aard .....	Memorie.		Memorie	
	B. Niet-militaire ontvangsten				
1007	Bakengeld .....	1 900 000	1 800 000	100 000	
1008	Kapoeasgeld .....	120 000	120 000		
1009	Ontvangsten van den loodsdienst .....	1 430 000	1 500 000	130 000	
1010	Vergoeding voor certificaten van schepen .....	33 000	30 000	3 000	
1011	Scheepsmeting .....	7 000	7 000		
1012	Scheepsverklaring .....	16 000	18 000		2 000
1013	Keuring van reizigers op pelgrimsschepen .....	60 000	60 000		
1013A	Ontvangsten in verband met de heffing van examengeld voor de examens, ter verkrijging van diploma's van stuurman en machinist aan boord van koopvaardij- schepen, van stuurman voor de lokaalvaart en van machinedrijver .....	4 000		4 000	
1014	Vergoeding voor het gebruik van 's Lands Clayton-toestel- len en andere voor het ontsmetten van vaartuigen aan- gewezen ontsmettingstoestellen .....	100 000	60 000	40 000	
1015	Verkoop van zeekaarten en boekwerken uit het depôt en de onderdepôts van kaarten en gidsen .....	14 000	14 000		

Middel.	B E N A M I N G.	Raming voor		1925 is	
		1925.	1924.	Meer.	Minder.
			( <sup>1</sup> ) 997 900		997 900
1016	Door andere departementen terug te betalen kosten voor het gebruik van de ter beschikking van die departementen gestelde vaartuigen, behoorende tot onder het Departement der Marine in Nederlandsch-Indië gestelde diensten .....	800 100	937 412		137 312
1017	Vergoeding door andere landsdiensten en particulieren van de kosten voor het gebruik van vaartuigen en andere goederen, behoorende tot onder het Departement der Marine in Nederlandsch-Indië gestelde diensten .....	30 000	4 500	25 500	
1018	Ontvangsten in verband met het, op verzoek van belanghebbenden, verrichten van sommige werkzaamheden door havenmeesters of als zoodanig dienstdoende ambtenaren op Zon- en feestdagen .....	35 000	50 000	5 000	
1019	Inhoudingen op de soldijen van de mindere schepelingen der gouvernementsmarine wegens verstrekte kleeding, zoomede wegens andere voorloopig door den Lande gedane betalingen, welke met de soldij worden verrekend	26 000	52 000		6 000
1020	Bijdrage van den post-, telegraaf- en telefoondienst in de uitgaven voor het doen onderhouden van geregelde scheepvaartverbindingen in den Indischen Archipel ...	100 000	100 000		
1021	Ontvangsten en verrekeningen ten bate van het marine-etablisement en daartoe behoorende inrichtingen, met uitzondering van de marine-magazijnen .....	5 105 000	4 456 000	667 000	
1022	Ontvangsten en verrekeningen ten bate van de marine-magazijnen te Soerabaja .....	5 135 000	3 164 000	1 991 000	
1023	Verrekening der geldswaarde van de uit den voorraad der opslagplaatsen, uitgezonderd de marine-magazijnen te Soerabaja aan de onder het Departement der Marine behoorende diensten verstrekte steenkolen .....	758 100	1 086 860		328 760
1024	Verrekening der geldswaarde van de uit den magazijnsvoorraad, buiten dien der marine-magazijnen te Soerabaja, aan de onder het Departement der Marine behoorende diensten verstrekte verduurzaamde levensmiddelen en andere goederen .....	14 000	96 000		82 000
1025	Verkoop van voor s'Lands dienst bestemde bruikbare goederen niet afkomstig uit den voorraad der marine-magazijnen te Soerabaja .....	39 000	37 000	2 000	
1026	Verkoop van onbruikbaar geworden en overtollige goederen, blijvende of tijdelijke werken, zoomede schepen en vaartuigen en hun inventaris, een en ander: a. voor zoover niet afkomstig van het marine-etablisement, de Oorlogsmarine en de maritieme inrichtingen aan den wal en de diensten behoorende onder scheepvaart .....	500	500		

(<sup>1</sup>) Vergoeding door andere departementen van de kosten voor het gebruik van vaartuigen en andere goederen, behoorende tot onder het Departement der Marine in Nederlandsch-Indië gestelde diensten. De post vervalt voor 1925.

Middel.	B E N A M I N G.	Raming voor		1925 is	
		1925	1924.	Meer.	Minder.
	b. afkomstig van de diensten behorende onder scheepvaart .....	10 000	2 000	8 000	
4102	Verrekening ten laste van de marinemagazijnen te Soerabaja van het geldswaardig bedrag van aan die magazijnen afgegeven goederen, een en ander:				
	a. voor zoover niet afkomstig van de Oorlogsmarine en de maritieme inrichtingen aan den wal en de diensten behorende onder scheepvaart .....	29 000	50 100		1 100
	b. afkomstig van de diensten behorende onder scheepvaart .....	149 000	175 000		26 000
1028	Betaling door betrokkenen van verschuldigde verpleegen en begrafeniskosten .....	5 000	5 000		
1029	Terugbetaling van voorschotten op bezoldigingen of andere inkomsten .....	60 000	69 600		9 600
1030	Andere ontvangsten .....	50 000	45 200	6 800	
				5 004 500	1 685 672
	Afdeeling X.	46 551 700	45 231 072	1 320 628	





VOLKSRAAD

EERSTE GEWONE ZITTING 1924.

ONDERWERP I — STUK K.

BEGROOTING VAN NEDERLANDSCH-INDIË  
VOOR HET DIENSTJAAR  
1925.

WERKELIJKE UITGAVEN IN NEDERLAND IN 1920—1925.

WERKELIJKE UITGAVEN IN NEDERLAND IN 1920—1923, TEGENOVER DE RAMING VAN  
ELKEN POST DER BEGROOTING VOOR 1925.

Nummers der onderafdeelingen.	Onderdeelen.	OMSCHRIJVING.	1920.	1921.	1922.	1923. (Voorloopige opgaaf).	Raming voor 1925.
<b>AFDEELING I.</b>							
<b>Regeering en Hooge Colleges.</b>							
101		Gouverneur-Generaal. Pensioenen van oud-Gouverneurs-Generaal, hunne weduwen en weezen .....	f 9 900	f 22 250	f 26 400	f 26 400	f 26 400
102		Volksraad, Algemeene Secretarie en secretarie van den Raad van Nederlandsch-Indië. Brieven en telegrammen aan het Indisch bestuur en aan in het buitenland vertoevende landsdienaren, alsmede andere uitgaven .....	59 138	40 578	46 145	50 000	50 000
105		Vereveningen betreffende afgesloten diensten (onvoorziene uitgaven) .....	313	200		1 000	1 000
104		Andere onvoorziene uitgaven .....					1 000
<b>AFDEELING II.</b>							
<b>Departement van Justitie.</b>							
201		Rechtswezen.					
a.		Opleiding van candidaat Indische rechterlijke ambtenaren en daarmee in verband staande uitgaven .....	125 007	146 834	174 712	155 000	90 000
b.		Opleidingskosten van met een studieopdracht in Nederland vertoevende Inlandsche rechtskundigen .....			4 294	8 000	15 000
202		Weeskamers. Belooning der werkzaamheden voor de weeskamers in Nederlandsch-Indië .....	2 900	2 900	2 900	2 900	2 900
205	a.	Gevangenen en veroordeelden. Aanschaffing en uitzending van grondstoffen voor de kleeding van justitiebedienden zoodat mede van benodigdheden voor het onderhoud en den arbeid van gevangenen en veroordeelden en daarmee in verband staande uitgaven.	1 080 924	459 248	511 637	118 400	121 000

Nummers der onderafdeelingen,	Onderdeelen	O M S C H R I J V I N G.	1920.	1921.	1922.	1923. (Voorloopige opgaaf).	Raming voor 1923.
203	b.	Aanschaffing en uitzending van benodigdheden voor het caoutchoucbedrijf op het eiland Noesa Kambangan .....					f 4 000
204		Aandeel van Nederlandsch-Indië in de bijdrage van Nederland in de kosten van het bureau van het Internationaal Verbond tot bescherming van letterkundige- en kunstwerken .....			f 631	f 600	600
205		Vereveningen betreffende afgesloten diensten (onvoorziene uitgaven) .....					1 000
206		Andere onvoorziene uitgaven .....			302	1 000	1 000
AFDEELING III.							
Departement van Financiën.							
301		Algemeene kassen.					
	a.	Vervoer van muntstukken en daarmee in verband staande uitgaven .....	f 100 142	f 127 389	36 080		Memorie.
	b.	Aanschaffing en uitzending van benodigdheden voor de algemeene kassen en daarmee in verband staande uitgaven .....	17 839	5 589		1 950	Memorie
302		Kosten van het muntwezen, daaronder begrepen die van den aankoop van Nationale Schuld en van bewijzen van Nederlandsch-Indische schuld voor het fonds uit de zuivere winsten, verkregen uit aanmuntingen voor rekening van Nederlandsch-Indië.					
	a.	Nominale waarde van te versmelten munten ...		20	950 00		
	b.	Aankoop van zilver en daarmee in verband staande uitgaven .....	5 537 679	5 897 145	5 563 927		Memorie.
	c.	Aankoop van nikkel en koper en daarmee in verband staande uitgaven .....	1 741 552	873 527	24 288		
	d.	Muntloonen .....	782 446	996 005	255 695		
	e.	Aankoop van Nationale Schuld en van bewijzen van Nederlandsch-Indische schuld voor het fonds uit de zuivere winsten, verkregen uit aanmuntingen voor rekening van Nederlandsch-Indië .....		3 146 538		13 430 000	980 000
	f.	Kosten van aanmaak van Nederlandsch-Indisch muntpapier en daarmee in verband staande uitgaven .....	1 150 421	449 019	2 404		Memorie.
303		Opiumverkoop.					
		Aanschaffing en uitzending van benodigdheden en daarmee in verband staande uitgaven .....	276	96	47		Memorie.
304		Aandeel in de kosten in verband met Nederland's vertegenwoordiging in de raadgevende opiumcommissie van den Volkenbond .....					2 400

Nummers der onderafdeelingen.	Onderdeelen.	O M S C H R I J V I N G.	1920.	1921.	1922.	1923. (Voorloopige opgaaf).	Raming voor 1923.
305		Pandhuizen in eigen beheer. Aanschaffing en uitzending van benooidgheden en daarmede in verband staande uitgaven .....	f 56 842	f 14 264	f 10 658		Memorie.
306		In- en uitvoerrechten en accijnzen.					
	a.	Bijdrage in de kosten van het internationaal bureau voor handelsstatistiek te Brussel .....				f 2 000	f 2 000
	b.	Aanschaffing en uitzending van benooidgheden en daarmede in verband staande uitgaven .....	7 487	2 196	938	16 000	112 000
307		Opleiding voor den Gouvernements-Accountantsdienst .....			225	2 800	7 800
308		Zegelrecht. Aanschaffing en uitzending van papier en andere benooidgheden voor de zegelkantoren en daarmede in verband staande uitgaven .....	28 800	72 825	98 066	54 000	5 450
309		Bezoldigingen tijdens verlof of afwezigheid uit Nederlandsch-Indië om andere redenen, non-activiteitsbezoldigingen, wachtgelden, alsmede onderstanden bij ontslag uit de betrekking, een en ander voor zoover niet afzonderlijk uitgetrokken.					
	a.	Burgerlijke verlofsbezoldigingen .....	3 125 755	5 510 708	6 019 310	4 600 000	4 500 000
	b.	Burgerlijke wachtgelden, non-activiteitsbezoldigingen, inkomsten verbonden aan afwezigheid uit Nederlandsch-Indië, alsmede onderstanden bij ontslag uit de betrekking .....	118 281	167 490	94 316	180 000	225 000
310		Duurtebijslag voor met ziekteverlof in Nederland vertoevende burgerlijke landsdienaren van Nederlandsch-Indië .....	154 558	59 625	57 886	100 000	12 000
311		Pensioenen en gagementen, onderstanden niet elders genoemd, toelagen, belooningen en tegemoetkomingen, alsmede met een en ander verband houdende uitgaven.					
		Burgerlijke dienst.					
	a.	Burgerlijke landsdienaren .....	4 519 551	4 400 014	4 649 457	5 148 600	4 950 000
	b.	Europeesche leeraren bij het bijzonder middelbaar onderwijs .....	2 587	2 587	4 681	2 500	10 000
	c.	Europeesch personeel bij het bijzonder onderwijs .....	16 090	19 146	26 594	16 000	40 000
	d.	Europeesch personeel bij het bijzonder vakonderwijs .....					Memorie.
	e.	Personen, die in Nederland eene betrekking bekleeden ten laste van de geldmiddelen van Nederlandsch-Indië, en hunne weduwen en weezen (Nederlandsch Staatsblad 1922 No. 742).	3 296	4 132	5 580	2 900	20 000
	f.	Andere burgerlijke personen .....	9 702	10 559	12 485	10 000	Memorie.
	g.	Nagelaten betrekkingen van burgers in Indischen dienst .....	16 224	24 675	25 400	15 000	26 500
	h.	Tegemoetkomingen .....	27 629	17 557	50 029	26 400	15 000



Nummers der onderafdeelingen.	Onderdeelen.	OMSCHRIJVING.	1920.	1921.	1922.	1923. (Voorloopige opgaaf).	Raming voor 1923.
511		Landmacht.					
	<i>i.</i>	Officieren en onderluitenanten .....	ƒ 3 852 267	ƒ 3 801 700	ƒ 3 836 763	ƒ 4 100 000	ƒ 3 930 000
	<i>j.</i>	Militairen beneden den rang van onderluitenant en toelagen aan gezinnen van weder in dienst getreden gepensioneerde of gegageerde militairen, alsmede kosten op de betaling van een en ander buitenslands .....	5 518 762	5 589 639	5 281 038	5 320 000	5 550 000
	<i>k.</i>	Nagelaten betrekkingen van militair personeel van de landmacht .....	79 587	105 329	98 948	70 000	105 000
	<i>l.</i>	Tegemoetkomingen .....	10 977	2 385	25 398	9 000	4 000
	<i>m.</i>	Toelage aan den consulaire agent te Akra voor zijne bemoeiingen met de uitbetaling van de gagementen en pensioenen van gewezen militairen van het Indische leger .....	50	50	50	50	50
	<i>n.</i>	Bijdrage aan de vereeniging van beneden den rang van officier gepensioneerde Europeesche militairen van leger, marine en koloniën tot het verleenen van steun aan hunne weduwen en weezen .....	5 000	5 000	5 000	5 000	5 000
312		Uitkeeringen aan de pensioenfondsen voor de koloniale landsdienaren.					
	<i>a.</i>	Burgerlijke landsdienaren .....		800 000	2 100 000	1 480 000	5 800 000
	<i>b.</i>	Militaire landsdienaren .....	2 110 400	616 800	1 650 000	1 140 000	2 900 000
312A		Uitkeering aan het weduwen- en weezenfonds van Europeesche burgerlijke ambtenaren in Nederlandsch-Indië .....	400 000	400 000	400 000	400 000	400 000
313		Uitkeering aan het weduwen- en weezenfonds van Europeesche burgerlijke ambtenaren in Nederlandsch-Indië wegens voorloopige verhooging van de pensioenen en onderstanden ten laste van dat fonds .....	1 060 000	5 000 000	5 000 000	758 000	188 000
314		Geneeskundig onderzoek van aan den Indischen dienst verbonden of daarvoor bestemd personeel.					
	<i>a.</i>	Bezoldigingen en toelagen van de leden van den geneeskundigen raad van het Departement van Koloniën .....	19 250	29 146	29 000	29 000	20 000
	<i>b.</i>	Terugbetaling aan het Rijk van de bezoldiging van den schrijver op jaarloon (tevens huisbe-waarder) bij het kantoor van den geneeskundigen raad van het Departement van Koloniën.	1 655	2 108	2 059	2 000	2 000
	<i>c.</i>	Terugbetaling aan het Rijk van de kindertoe-lage, genoten door den onder <i>b</i> genoemden schrijver op jaarloon .....	50	50	50	50	50
	<i>d.</i>	Kantoor- en lokaalbehoefden ten behoeve van den geneeskundigen raad van het Departement van Koloniën en andere met het geneeskundig onderzoek verband houdende uitgaven, waaronder reis- en verblijfkosten .....	41 213	42 919	14 962	40 000	10 000

Nummers der onderafdeelingen.	Onderdeelen.	OMSCHRIJVING.	1920.	1921.	1922.	1923. (Voorloopige opgaaf).	Raming voor 1925.
AFDEELING IIIA.							
Indische schuld.							
351		Uitgaven in verband met het aangaan van vaste en vlottende schuld .....		f 620 549	f 516 504	f 200 000	Memorie.
352		Rente van vaste schuld, waaronder de daarmede verband houdende uitgaven .....		29 466 410	39 594 679	48 310 190	38770974
353		Rente van vlottende schuld, waaronder de daarmede verband houdende uitgaven .....	f 41668130	15 694 920	13 632 356	10 700 000	5 000 000
354		Aflossing van vaste schuld, waaronder de daarmede verband houdende uitgaven .....		16 104 792	15 924 340	15 187 859	17 264 500
355		Vereveningen betreffende afgesloten diensten (onvoorziene uitgaven) .....					1 000
356		Andere onvoorziene uitgaven .....		105 675	1 190 610	425 000	25 000
AFDEELING IV.							
Departement van Binnenlandsch Bestuur.							
401		Terugbetaling aan het Rijk van het wachtgeld van den huisbewaarder van de voormalige bestuursacademie .....					1 500
402		Studietoelagen aan candidaat-Indische ambtenaren, alsmede andere met de opleiding in verband staande uitgaven .....	190 178	157 164	150 257	180 000	241 400
403		Onderwijs in het paardrijden aan candidaat-Indische ambtenaren en daarmede in verband staande uitgaven .....	5 149		5 196	4 000	1 000
404		Opleiding van candidaat-ambtenaren voor Chineesche zaken en daarmede in verband staande uitgaven .....	8 825	9 580	9 780	5 200	Memorie.
405		Opleiding van candidaat-ambtenaren voor Japanesche zaken en daarmede in verband staande uitgaven .....	10 009	7 592	4 258	2 500	Memorie.
406		Opleiding candidaat-ambtenaren voor het kadaster en daarmede in verband staande uitgaven .....			5 056	18 000	15 000
407		Politie. Aanschaffing en uitzending van grondstoffen voor de kleeding van de agenten en oppassers der algemeene politie, van de gewapende politiedienaren en van kantoor oppassers, zoodat mede van andere benoedigdheden voor de gewapende en algemeene politie en daarmede in verband staande uitgaven .....	824 909	1 381 579	499 409	500 000	Memorie.

Nummers der onderafdeelingen.	Onderdeelen.	O M S C H R I J V I N G.	1920.	1921.	1922.	1923. (Voorloopige opgaaf).	Raming voor 1923.
408		Kadaster. Aanschaffing en uitzending van instrumenten en andere benodigdheden voor den dienst van het kadaster .....	f 3 348	f 2 251	f 11 415	f 6 300	f 3 000
408A		Rente verschuldigd wegens uitstel van betaling van een gedeelte van de koopsom voor het particuliere land „Tjitrap” in Nederland te voldoen .....				84 000	84 000
409		Tehuis voor Inlanders (Nederlandsch-Indische bedienden) .....	10 500	10 500	10 500	10 500	10 500
409A		Vereveningen betreffende afgesloten diensten (onvoorziene uitgaven) .....					1 000
410		Andere onvoorziene uitgaven .....	3 571	58 054	3 269	15 000	15 000
		AFDEELING V.					
		Departement van Onderwijs en Eeredienst.					
501		Onderwijs.					
a.		Zorg voor Indische studenten in Nederland .....		48 752	27 000	42 000	27 000
b.		Aanschaffing en uitzending van benodigdheden voor het schoolwezen .....	1 196 999	998 000	542 702	185 000	285 000
c.		Onderwijs in verband leer en eerste hulp bij ongelukken, zoomede in tropische ziekten, tropische hygiëne en gerechtelijke geneeskunde aan aanstaande Indische ambtenaren .....	2 000	2 000	2 000	2 000	Memorie.
d.		Opleiding in Nederland van Indische jongelieden tot onderwijzer en uitgaven met die opleiding in verband staande .....	26 671	22 440	19 035	16 000	6 000
e.		Studietoelagen aan jongelieden in het bezit van de onderwijzersakte, die zich verbinden om na verkrijging van de hoofdakte in den Indischen dienst te treden en daarmee in verband staande uitgaven .....	117 788	75 417	46 654	67 000	15 000
f.		Aanvullend onderwijs in Javaansch en Maleisch ten behoeve van aanstaande Indische ambtenaren aan de Rijksuniversiteit te Leiden .....	9 000	9 000	9 000	9 000	9 000
g.		Algemeen toezicht op hen, die onder het genot van eene studie-toelage zich voor den Indischen dienst voorbereiden en raad en bijstand voor tijdelijk in Nederland verblijf houdende Indiërs en andere uit Indië afkomstige personen. ....		6 870	7 259	6 700	6 700
h.		Bijdrage aan de vereeniging „Max Havelaarfonds” te 's-Gravenhage voor de bevordering van de stoffelijke en geestelijke verheffing van Inlanders uit Nederlandsch-Indië .....	1 000	1 000	800	1 000	Memorie.
i.		Bijdrage aan de vereeniging „Tjandi-stichting” te 's-Gravenhage voor de verstandelijke en zedelijke ontwikkeling van Inlanders uit Nederlandsch-Indië .....	2 575	2 575	2 575	5 000	1 545
j.		Bijdragen aan vereenigingen, instellingen en personen, die onderwijzers, bestemd voor het gesubsidieerd bijzonder onderwijs in Nederlandsch-Indië, doen opleiden voor de hoofdakte .....	1 619	1 295	689	4 000	Memorie.

Nummers der onderafdeelingen.	Onderdeelen.	O M S C H R I J V I N G.	1920.	1921.	1922.	1923. (Voorloopige opgaaf).	Raming voor 1925.
501	k	Bijdrage aan de vereeniging „Het Christelijk Comité voor Indië” .....		f 1 500	f 1 500	f 1 500	Memorie
	l.	Bijdrage aan de vereeniging „Nederlandsch-Indische onderwijs- en studiekas” .....	f 4 000	4 000	4 000	4 000	Memorie.
	m.	Bevordering van de studie voor de middelbare akten .....	18 705	39 000	44 948	50 000	f 15 000
	n.	Uitgaven in verband met de instelling van middelbare akten voor de inheemsche talen en de land- en volkenkunde van Nederlandsch-Indië.		3 643	3 400	4 300	2 000
	o.	Beurzen voor de universitaire studie van onbemiddelde Indische jongelieden .....	54 666	97 800	82 056	100 000	45 000
	p.	Bijdrage aan de koloniale school voor meisjes en vrouwen te 's-Gravenhage .....				1 000	1 000
502		Kunsten en wetenschappen, uitgezonderd natuurwetenschappen.					
	a.	Aanmoediging der uitgaaf, alsmede kosten van verspreiding van werken van wetenschap, kunst en nijverheid .....	16 459	18 515	15 846	15 300	13 500
	b.	Toelage aan prof. dr. N. J. Krom voor een door hem samen te stellen werk over de geschiedenis van Java in het Hindoe-tijdperk .....	800	300	1 200	1 200	1 200
	c.	Opleiding voor de betrekking van ambtenaar voor de beoefening van Indische talen of voor een daaraan verwanten werkkring .....	19 455	22 100	21 400	21 400	10 800
	d.	Beurzen voor jongelieden van bijzonderen aanleg op kunstgebied ter voltooiing van hun opleiding buiten Nederlandsch-Indië .....					Memorie.
505		Bijdrage aan de vereeniging tot verbreiding van kennis over Nederland in den vreemde .....	4 000				Memorie.
504		Kosten der examens, die den toegang openen tot betrekkingen bij 'sLands dienst in Nederlandsch-Indië en daarmede in verband staande uitgaven .....	8 651	9 401	12 851	9 000	9 000
505		Bijdrage aan het Koloniaal Instituut te Amsterdam .....	50 000	50 000	50 000	50 000	50 000
506		Eeredienst.					
	a.	Toelage aan de commissie voor de Protestantse kerken in Oost- en West-Indië .....	2 000	2 000	2 000	2 000	2 000
	b.	Ondersteuning van Christelijke vereenigingen tot opleiding van hulppredikers, leeraars en onderwijzers ter bevordering van de godsdienstige belangen der Christelijke gemeenten en militaire garnizoenen in Indië .....	4 000	9 959	5 187	12 000	6 000
	c.	Ondersteuning van vereenigingen en instellingen voor de opleiding van Rooms-Katholieke geestelijken, die naar Indië worden uitgezonden .....					Memorie.



Nummers der onderafdeelingen.	Onderdoelen.	OMSCHRIJVING.	1920.	1921.	1922.	1923. (Voorloopige opgaaf).	Raming voor 1923.
506	d.	Bijdrage aan de vereeniging „Comité tot voorziening in de godsdienstige behoeften van de gevestigde Inlandsche Protestantsche Christengemeenten op de Sangi- en Talaud-eilanden” .....	f 85 969	f 47 250	f 52 500	f 52 500	f 52 500
507		<b>Geneeskundige dienst.</b>					
	a.	Kosten van de leergangen in bacteriologie en hygiëne voor geneeskundigen, die bestemd zijn om in den Indischen dienst te treden .....	41 654	117 488	21 070	60 000	24 000
	b.	Toelagen aan studenten in de geneeskunde, die zich verbinden voor gouvernements-arts bij den burgerlijken geneeskundigen dienst .....	92 050	121 636	118 807	100 000	62 000
	c.	Tegemoetkoming aan de Vereeniging en het Instituut voor tropische geneeskunde te Rotterdam en Leiden .....		2 500	2 500	2 500	2 500
	d.	Bijdrage aan de vereeniging tot behartiging der belangen van Nederlandsche longlijders te Amsterdam .....	1 000	1 000	1 000	1 000	1 000
	e.	Opleidingskosten van met een studieopdracht in Nederland vertoevende gouvernements-Indische geneeskundigen .....		24 069	29 659	50 000	12 000
508		Vereveningen betreffende afgesloten diensten (onvoorzien uitgaven) .....	1 000	1 000	454 111	10 000	1 000
509		Andere onvoorzien uitgaven .....					10 000
		<b>AFDEELING VI.</b>					
		<b>Departement van Landbouw, Nijverheid en Handel.</b>					
601		<b>Waarnemingen en onderzoekingen op natuurwetenschappelijk gebied en hare toepassingen, alsmede aanschaffing en uitzending van verschillende benooidigheden.</b>					
	a.	Terugbetaling aan het Rijk van de bezoldiging van den ambtenaar, belast met het anatomisch onderzoek in de wetenschappelijke beschrijving van Indische houtsoorten en andere plantaardige producten .....	4 446	5 746	5 586	5 400	5 800
	b.	Terugbetaling aan het Rijk van de kindertoelage door den onder a genoemden ambtenaar genoten.	100	125	150	155	145
	c.	Aanschaffing en uitzending van boekwerken en andere benooidigheden voor het departement van Landbouw, Nijverheid en Handel en de daartoe behoorende inrichtingen .....	23 459	1 805		1 000	1 000
	d.	Bijdrage in de kosten der uitgave van het werk over de vischfauna van Nederlandsch-Indië door prof. Weber en dr. de Beaufort .....	2 000	2 000	2 000	2 000	1 000
	e.	Aanmoediging der uitgaaf, alsmede kosten van verspreiding van werken van natuurwetenschappelijken aard .....	2 000	1 000	1 000	2 000	1 000
	f.	Uitgaven ter bevordering der natuurwetenschappen in het algemeen .....	12 000	12 000	12 000	12 000	8 000

Nummers der onderafdeelingen.	Onderdeelen.	O M S C H R I J V I N G.	1920.	1921.	1922.	1923. (Voorloopige opgaaf).	Raming voor 1925.
602		Bijdrage aan de vereeniging „Het Koloniaal Landbouwmuseum” te Deventer .....	f 1 500	f 2 500	f 2 500	f 2 500	f 1 500
603		Opleiding voor den landbouw.					
	a.	Opleiding van candidaat Indische landbouwconsulenten benevens daarmede in verband staande uitgaven .....		9 427	25 654	5 000	16 200
	b.	Aanschaffing en uitzending van benodigdheden voor de Middelbare landbouwschool en de Cultuurscholen in Nederlandsch-Indië .....		82		400	400
604		Uitgaven in verband met de toetreding van Nederlandsch-Indië tot het Internationaal Landbouwinstituut te Rome .....	948	4 750	4 595	2 500	2 500
605		K i n a.					
	a.	Vervoer, bewaring, verkoop en aflevering .....	61 094	82 065	111 619	64 185	108 540
	b.	Aanschaffing en uitzending van benodigdheden voor de kina-aanplantingen .....		138	867	600	600
606		G e t a h p e r t j a.					
		Vervoer, bewaring, verkoop en aflevering .....	9 389	10 822	11 052		Memorie.
607		C o e a.					
		Vervoer, bewaring, verkoop en aflevering .....	2 350	1 070	1 000		Memorie.
608		B o s c h w e z e n.					
	a.	Opleiding van candidaat-houtvesters, benevens daarmede in verband staande uitgaven .....	90 056	75 395	62 575	64 000	57 000
	b.	Aanschaffing en uitzending van benodigdheden voor en andere uitgaven in verband met het boschwezen .....	25 110	22 875	20 126	3 000	3 000
609		V e e a r t s e n i j k u n d i g e d i e n s t.					
	a.	Opleiding van candidaat-veeartsen voor den burgerlijken veeartsenijkundigen dienst benevens daarmede in verband staande uitgaven .....	18 252	48 125	18 525	10 000	5 000
	b.	Opleidingskosten van met eene studie-opdracht in Nederland vertoevende Indische veeartsen.		19 025	17 485	24 000	Memorie.
610		N i j v e r h e i d e n h a n d e l.					
	a.	Aanschaffing en uitzending van benodigdheden voor het ijkwezen .....	9 671	5 052	8 354	1 500	19 122
	b.	Opleiding van candidaat scheikundige ingenieurs, benevens daarmede in verband staande uitgaven.	7 054	9 425	12 200	5 100	1 200
	c.	Opleiding van ijkers ten behoeve van het ijkwezen in Nederlandsch-Indië en daarmede in verband staande uitgaven .....	6 154	4 135	3 851	1 400	8 000
	d.	Deelneming aan het Institut International du Froid .....	376	541	359	1 000	1 000
	e.	Maatregelen ter bevordering van den kolonialen handel .....	18 241	35 567	38 082	20 000	10 000
611		Vereveningen betreffende afgesloten diensten (onvoorziene uitgaven) .....					1 000
612		Andere onvoorziene uitgaven .....	7 750	198 280	79 506	10 000	10 000

Nummers der onderafdeelingen.	Onderdeelen.	OMSCHRIJVING.	1920.	1921.	1922.	1923. (Voorloopige opgaaf).	Raming voor 1923.
AFDEELING VII.							
Departement der Burgerlijke Openbare Werken.							
701		Burgerlijke Openbare Werken.					
	a.	Gewone uitgaven voor aanschaffing en uitzending van benodigdheden voor den dienst der Burgerlijke Openbare Werken en daarmee in verband staande uitgaven, met uitzondering van het havenwezen en den baggerdienst .....					f 138 250
	b.	Buitengewone uitgaven voor aanschaffing en uitzending van benodigdheden voor den dienst der Burgerlijke Openbare Werken en daarmee in verband staande uitgaven, met uitzondering van het havenwezen en den baggerdienst .....	f 1 589 701	f 3 624 238	f 4 41 210	f 6 48 000	
	c.	Gewone uitgaven voor aanschaffing en uitzending van benodigdheden ten behoeve van het havenwezen en daarmee in verband staande uitgaven .....					40 000
	d.	Buitengewone uitgaven voor aanschaffing en uitzending van benodigdheden ten behoeve van het havenwezen en daarmee in verband staande uitgaven .....	1 125 829	2 789 352	1 419 351	850 000	Memorie.
	e.	Gewone uitgaven voor aanschaffing en uitzending van benodigdheden ten behoeve van den baggerdienst en daarmee in verband staande uitgaven .....					
	f.	Buitengewone uitgaven voor aanschaffing en uitzending van benodigdheden ten behoeve van den baggerdienst en daarmee in verband staande uitgaven .....	1 166 797	2 004 175	3 275 918	1 000 000	57 500
702		Opleiding van candidaat civiel- en bouwkundige ingenieurs benevens daarmee in verband staande uitgaven .....		157 550	149 967	155 000	46 200
703		Kosten van het Regeeringstoezicht over de naamlooze vennootschap „Zeehaven en Kolenstation Sabang” .....	775	777	825	800	800
704		Stoomwezen.					
	a.	Toelage aan den persoon, belast met de beoordeling van de teekeningen van voor Nederlandsch-Indië bestemde stoomketels .....	2 400	5 000	3 000	3 000	3 000
	b.	Kantoorbehoeften, reis- en verblijfkosten en andere uitgaven .....	648	188	90	1 000	500
704A		Vereveningen betreffende afgesloten diensten (onvoorziene uitgaven) .....					1 000
705		Andere onvoorziene uitgaven .....		33 099		2 500	2 500

Nummers der onderafdeelingen.	Onderdeelen.	OMSCHRIJVING.	1920.	1921.	1922.	1923. (Voorloopige opgaaf).	Raming voor 1925.
<b>AFDEELING VIII.</b>							
<b>Departement van Gouvernementsbedrijven.</b>							
801		Postspaarbank. Vergoeding en voorschotten aan de Rijkspostspaarbank in Nederland ter zake van de legging van gelden .....	f 342	f 358	f 508	f 750	f 750
802		Dienst voor waterkracht en electriciteit.					
	a.	Bedrijfs-uitgaven .....	94 071	149 551	8 285	3 000	31 900
	b.	Kapitaals-uitgaven .....	76 576	288 054	702 000	1 676 000	1 150 000
803		Dienst van het toezicht op de spoor- en tramwegen. Toelage aan den Regeeringscommissaris bij de Nederlandsch-Indische Spoorweg maatschappij	1 160	1 200	1 200	1 200	1 200
804		Opiumbereiding.					
	a.	Bedrijfs-uitgaven .....	84 585	50 086	82 745	25 000	3 600
	b.	Kapitaals-uitgaven .....	116 206	225 816	50 000	1 000	Memorie.
805		Landsdrukkerij.					
	a.	Bedrijfs-uitgaven .....	712 167	450 990	568 972	107 000	14 250
	b.	Kapitaals-uitgaven .....	242 542	495 313			Memorie.
806		Dienst van den Mijnbouw.					
	a.	Opleiding van candidaat-mijnningenieurs of geologen benevens daarmede in verband staande uitgaven .....					4 500
	b.	Opleiding van candidaat-mijnopzieners benevens daarmede in verband staande uitgaven .....					5 900
	c.	Aanschaffing en uitzending van benodigdheden ten behoeve van het laboratorium en andere uitgaven .....					5 000
		Mijnverordeningen.					
	d.	Toelage aan den commissaris der Regeering bij de Naaml. Venn. „Gemeenschappelijke Mijnbouw Maatschappij Billiton” in Nederland ...	649 074	555 568	281 287	209 000	1 000
		Opsporingsdienst.					
	e.	Aanschaffing en uitzending van benodigdheden en andere uitgaven in verband met de opsporingen .....					20 000
		Grondpeilwezen.					
	f.	Aanschaffing en uitzending van benodigdheden en andere uitgaven .....					10 000
		Goud- en zilvermijnen in Bengkoeloe.					
	g.	Bedrijfs-uitgaven .....	6 745		106 277	71 000	200 000
	h.	Kapitaals-uitgaven .....	45 787		10 400	10 000	188 000



Nummers der onderafdeelingen,	Onderdeelen	OMSCHRIJVING.	1920.	1921.	1922.	1925. (Voorloopige opgaaf).	Raming voor 1925.
806		Tin.					
	i.	Bedrijfs-uitgaven .....	f 744 317	f 1 128 846	f 716 445	f 826 000	f 900 000
	j.	Kapitaals-uitgaven .....	1 560 405	1 334 278	231 900	254 000	900 000
		Oembilin-steenkolenontginning.					
	k.	Bedrijfs-uitgaven .....	231 164	419 770	415 652	200 000	400 000
	l.	Kapitaals-uitgaven .....	968 297	932 703	468 000	490 000	340 000
		Poelau Laoet-steenkolenontginning.					
	m.	Bedrijfs-uitgaven .....	270 309	169 988	209 248	60 000	93 000
	n.	Kapitaals-uitgaven .....	221 187	324 910	100 000	60 000	80 000
		Boekit Asam-steenkolenontginning.					
	o.	Bedrijfs-uitgaven .....	238 920	237 229	102 325	3 000	50 000
	p.	Kapitaals-uitgaven .....	655 826	1 060 781	750 000	497 000	220 000
807		Deelname door het Land in het maatschappelijk kapitaal der Ned.-Ind. Aardolie Maatschappij.		500 000		1 000 000	1 000 000
808		Zout.					
	a.	Bedrijfs-uitgaven .....	1 148 089	494 727	805 081	900 000	785 000
	b.	Kapitaals-uitgaven .....	67 525	61 081	32 000	60 000	125 000
809		Post, telegraaf- en telefoondienst.					
	a.	Bedrijfs-uitgaven .....	1 975 365	3 141 906	1 329 901	1 700 000	1 098 400
	b.	Kapitaals-uitgaven .....	5 766 907	9 424 222	5 720 000	902 000	985 000
810		Staatsspoor- en tramwegen.					
	a.	Bedrijfs-uitgaven .....	6 181 141	7 747 535	5 679 619	1 522 000	1 864 500
	b.	Kapitaals-uitgaven .....	25 402 195	52 563 271	7 671 000	1 805 000	4 322 800
811		Vereveningen betreffende afgesloten diensten (onvoorziene uitgaven) .....	3 158	193 875	8 975	5 000	1 000
812		Andere onvoorziene uitgaven .....			11 572		5 000
AFDEELING IX.							
Departement van Oorlog.							
901		Militairen in buitengewonen dienst.					
	a.	Belooningen, bezoldigingen, daggelden, toelagen, reis-, verblijf- en andere kosten van officieren of gewezen officieren van het Indische leger tijdelijk in Nederland tewerk gesteld, of, tijdens hun verlof in Nederland, belast met opdrachten, waarvan de kosten niet op een van de andere begrootingsposten kunnen worden aangewezen .....	98 727	136 015	146 545	84 000	92 000
	b.	Uitgaven voor de vorming van officieren in algemeen krijgskundige richting en voor den intendance-dienst .....	325 781	293 588	351 589	337 000	315 000
902		Bezoldigingen en verdere uitgaven voor militairen met verlof of op non-activiteit.					
	a.	Bezoldigingen voor militairen met verlof of op non-activiteit .....	972 114	1 473 483	1 995 564	1 800 000	1 530 000
	b.	Verdere uitgaven .....					270 000

Nummers der onderafdeelingen.	Onderdeelen.	OMSCHRIJVING.	1920.	1921.	1922.	1923. (Voorloopige opgaaf).	Raming voor 1925.
AFDEELING X.							
Departement der Marine.							
A. Militaire uitgaven.							
1001		Aandeel in de kosten van den algemeenen dienst voor de helft dier kosten, komende de andere helft ten laste van onderafdeeling 1006. Bijdrage aan het departement van Marine in Nederland in de bezoldiging van den adviseur-verificateur en van den adjunct-verificateur van 's Rijks zee-instrumenten .....	/ 1 812 /	2 360 /	2 400 /	2 400 /	2 520
1002		Verrekening met het departement van Marine in Nederland van de uitgaven ten behoeve van het Europeesch personeel der Koninklijke Marine in Nederlandsch-Indië, met uitzondering van het bij den hydrografischen dienst geplaatste personeel en dat tewerkgesteld bij het marine-etablisement te Soerabaja.					
	a.	Personeel tewerkgesteld bij het departement der Marine in Nederlandsch-Indië .....	218 212	250 649	252 800	212 400	230 400
	b.	Personeel van het Nederlandsch eskader .....	1 152 751	1 529 782	1 397 708	1 187 200	621 600
	c.	Personeel van de Indische militaire marine, met uitzondering van dat geplaatst bij de Kweekschool voor Inlandsche schepelingen te Makassar .....	5 108 928	2 858 673	5 169 249	2 826 500	4 219 400
	d.	Personeel van de Kweekschool voor Inlandsche schepelingen te Makassar .....					268 000
	e.	Personeel, dat per mailboot naar Indië uitgezonden wordt en van daar terugkeert .....	190 545	77 360	272 692	400 000	225 000
1003		Aandeel in de kosten van aanbouw, uitrusting en uitzending van oorlogsschepen en van aanschaffing en uitzending van vliegtuigmaterieel ten behoeve van de Koninklijke Marine ten bedrage van de helft dier kosten, komende de andere helft ten laste van de Staatsbegrooting .....	4 951 289	5 825 015	6 340 651	6 321 874	5 342 500
1004		Verdere kosten van de Indische militaire marine met uitzondering van de Kweekschool voor Inlandsche schepelingen te Makassar en de kazernes Soerabaja-Oedjoeng, Soerabaja-Goebeng en Malang.					
	a.	Aanschaffing en uitzending van benodigdheden voor zoover niet bestemd tot aanvulling van de voorraden van de magazijnen van het marine-etablisement te Soerabaja .....			180 250	35 000	75 000

Nummers der onderafdeelingen.	Onderdeelen.	OMSCHRIJVING.	1920.	1921.	1922.	1923. (Voorloopige opgaaf).	Raming voor 1925.
1004	b.	Aanschaffing en uitzending van reserve munitie, torpedo's en torpedo-onderdeelen voor de kruisers en de onderzeeboten .....					f 960 600
	c.	Voorzieningen ten behoeve van het militair en burgerlijk personeel der Zeemacht, dat tengevolge van een ongeval bij het verrichten van of het deelnemen aan een dienstvlucht voor de verderen dienst ongeschikt wordt bevonden, zomede van de door dat personeel nagelaten nabestaanden .....					Memorie.
1005		Uitgaven behorende tot de algemeene kosten der Zeemacht.					
	a.	Aandeel in de aan het departement der Marine in Nederland van de terug te betalen inkomsten van het personeel bij de magazijnen van het marine-etablisement te Amsterdam, belast met werkzaamheden, in verband staande met het in ontvangst nemen, opslaan, inpakken en verzenden van goederen voor den Indischen dienst, voor de helft dier inkomsten, komende de andere helft ten laste van onderafdeeling 1014 ...	f 8 251	f 9 691	f 9 768	f 15 500	55 000
	b.	Uit- en terugzending naar en van Nederlandsch-Indië van het personeel der Zeemacht en van hun gezin, voor zoover het daarvoor in aanmerking komt, met inbegrip der vergoedingen wegens verplicht verblijf in eene noodhaven en in quarantaine alsmede daarmede in verband staande uitgaven .....	184 575	386 345	272 692	625 370	655 900
	c.	Geneeskundige behoeften .....	9 158	10 476	17 954	10 400	18 500
	d.	Aanschaffing en uitzending van medailles en andere eeretekenen, alsmede daarmede in verband staande uitgaven .....	468	1	12	162	310
		B. Niet-militaire uitgaven.					
1006		Aandeel in de kosten van den algemeenen dienst voor de helft dier kosten, komende de andere helft ten laste van onderafdeeling 1001. Bijdrage aan het departement van Marine in Nederland in de bezoldiging van den adviseur-verificateur en van den adjunct-verificateur van 's Rijks zee-instrumenten .....	1 812	2 560	2 400	2 400	2 520
1007		Personeel van den hydrografischen dienst in Nederlandsch-Indië.					
	a.	Verrekening met het departement van Marine in Nederland van de uitgaven ten behoeve van het Europeesch personeel der Koninklijke Marine geplaatst bij den hydrografischen dienst in Nederlandsch-Indië .....	344 421	352 680	457 809	314 300	218 000

Nummers der onderafdeelingen.	Onderdeelen.	OMSCHRIJVING.	1920.	1921.	1922.	1923. (Voorloopige opgaaf).	Raming voor 1925.
1007	b.	Opleiding van commandanten voor de opnemingsvaartuigen in Nederlandsch-Indië, benevens daarmede in verband staande uitgaven .....	f 13 900	f 5 140	f 9 421	f 19 400	f 10 000
1008		Verdere kosten van den hydrografischen dienst in Nederlandsch-Indië.					
	a.	Bijdrage aan het departement van Marine in Nederland in de kosten van het personeel van het hydrografisch kantoor .....	45 679	47 854	46 911	52 520	47 060
	b.	Bijdrage in het aandeel van Nederland in de kosten van het Internationaal hydrografisch kantoor .....		3 650	5 448	5 500	3 500
	c.	Aanschaffing en uitzending van zeekaarten en boekwerken voor den hydrografischen dienst en daarmede in verband staande uitgaven .....	50 350	24 355	75 877	50 000	50 000
	d.	Geneeskundige behoeften .....	572	955		800	1 600
1009		Uitgaven voor het personeel ten behoeve van „Scheepvaart”. Opleiding van jongelieden, die uitgezonden worden voor de betrekking van officier bij de Gouvernements Marine en daarmede in verband staande uitgaven .....	29 079	23 355	21 872	15 000	5 000
1010		Verdere kosten ten behoeve van „Scheepvaart”.					
	a.	Aanschaffing en uitzending van benodigdheden voor de bebakening en kustverlichting en voor de verlichting van haventerreinen met de daarop staande gebouwen, voor zoover niet bestemd tot aanvulling van den voorraad in de marine-magazijnen te Soerabaja .....	4 224	2 569	9 597	10 900	21 500
	b.	Geneeskundige behoeften .....	781	1 245	1 593	2 700	4 800
1011		Paketsvaart en andere stoomvaartdiensten. Toelage, reis- en verblijfkosten van den Regeeringscommissaris bij de Koninklijke Paketsvaart Maatschappij .....				800	800
1012		Magnetische en weerkundige waarnemingen. Aanschaffing en uitzending van werktuigen, boekwerken en andere benodigdheden voor magnetische en weerkundige waarnemingen ...	5 682	979	374	600	600
1015		Bedrijfsuitgaven van het marine-etablisement en daartoe behorende inrichtingen, met uitzondering van die der marine-magazijnen.					
	a.	Directe kosten van het bedrijf .....	90 565	69 957	87 570	84 600	81 100



Nummers der onderafdeelingen.	Onderdeelen.	O M S C H R I J V I N G.	1920.	1921.	1922.	1923. (Voorloopige opgaaf)	Raming voor 1925.
1013	b.	Uitgaven van werkzaamheden ten behoeve van derden en van de marine-magazijnen te Soerabaja, zoomede voor de uitvoering van uitbreidingswerken in eigen beheer .....					f 70 000
1014		Bedrijfsuitgaven van de marine-magazijnen te Soerabaja.					
	a.	Directe kosten van het bedrijf .....	f 8 252	f 9 692	f 9 767	f 15 300	35 000
	b.	Kosten van aanvulling van de voorraden .....	2 189 830	3 915 865	3 639 088	1 264 400	1 593 000
1015		Kapitaalsuitgaven ten behoeve van het marine-etablisement en daartoe behoorende inrichtingen .....					50 000
1016		Aanschaffing en uitzending van levensbehoeften en andere goederen ter aanvulling van den magazijnsvorraad buiten dien van het Marine-etablisement te Soerabaja, voor zoover de kosten niet ten laste van een anderen post kunnen worden gebracht .....	388 857	336 862	105 771	15 000	5 000
1017		Vereveningen betreffende afgesloten diensten (onvoorziene uitgaven) .....					1 000
1018		Andere onvoorziene uitgaven .....	22 353	901	23 234	50 000	50 000

VOLKSRAAD  
EERSTE GEWONE ZITTING 1924.  
ONDERWERP I — STUK L.

BEGROOTING VAN NEDERLANDSCH-INDIË  
VOOR HET DIENSTJAAR  
1925.

WERKELIJKE UITGAVEN IN NEDERLANDSCH-INDIË IN  
1920—1925

UITGAVEN IN NEDERLANDSCH-INDIË IN 1920—1923 TEGENOVER DE RAMING VAN ELKEN  
POST DER BEGROOTING VOOR 1925.

Onderaf- deeling	Onderdeel	O M S C H R I J V I N G.	1920.	1921.	1922.	1923. (Voor- loopige opgaaf).	Raming voor 1925.
		<b>AFDEELING I.</b>					
		<b>Regeering en Hooge Colleges.</b>					
101		Jaarwedde van den Gouverneur-Generaal .....	f 152 000	f 168 954	f 191 067	f 169 200	f 169 200
102		Staf van den Gouverneur-Generaal.					
		Bezoldigingen en toelagen .....	13 178	16 692	23 988	24 200	25 700
105		Verdere uitgaven voor den Staf van den Gouverneur-Generaal.					
	a.	Toelagen voor dure levenswijze .....	1 800	2 650	2 500	2 400	2 400
	b.	Vergoeding voor hooge huishuur .....	1 800	950	855	780	240
	c.	Vergoeding voor het houden van dienstpaarden ...	522	165	1 209	1 120	610
	d.	Kantoorkosten .....	120	120	120	122	1 200
104		Verblijven van den Gouverneur- Generaal.					
	a.	Landseigendommen behoorende tot den inventaris van de paleizen te Weltevreden en Buitenzorg en het buitenverblijf te Tjipanas .....	12 578	8 791	11 950	12 000	11 000
	b.	Onderhoud van de tuinen bij de paleizen en het buitenverblijf .....	17 192	14 707	12 647	13 000	14 850
	c.	Verrekening ten bate van de VIIde begrootings- afdeeling van door de B. O. W. bewerkstelligde uitgaven voor onderhoud en herstelling van gebouwen .....					16 721
	d.	Als voren voor vernieuwing en nieuwe werken .....					10 000
105		Personeel voor het uitoefenen van toezicht op de paleizen met bijbehorende gebouwen en terreinen te Weltevreden en Buitenzorg en het beheer van het domein te Tjipanas .....		4 400	7 000	7 000	6 900
106		Personeel van den Raad van Nederlandsch-Indië.					
	a.	Bezoldigingen van den vice-president en de leden ...	151 200	150 200	145 200	151 200	151 200

Onderaf-deeling.	Onderdeel	OMSCHRIJVING.	1920.	1921.	1922.	1925. (Voorloopige opgaaf).	Raming voor 1925.
der begrooting voor 1925.							
106	b.	Aanvangsbezoldigingen van den secretaris en de verdere ambtenaren, alsmede bezoldigingen en toelagen van ambtenaren ter beschikking .....		f 21 970	f 22 200	f 22 200	f 22 200
	c.	Regelmatige verhoogingen van bezoldiging van den secretaris en de verdere ambtenaren .....		2 300	1 500	3 500	3 500
	d.	Aanvangsbezoldigingen van adjunct-commiezen, klerken en bedienden, alsmede schrijffloonen en belooningen voor buitengewone werkzaamheden ...		3 275	4 350	4 350	3 070
	e.	Regelmatige verhoogingen van bezoldiging van de adjunct-commiezen, klerken en bedienden .....		1 384	1 822	2 102	2 892
	f.	Aanvangsbezoldigingen en regelmatige verhoogingen van bezoldigingen van den huisbewaarder en de bedienden van het gebouw voor den Raad van Nederlandsch-Indië en den Volksraad .....	f 2 590	2 790	2 790	2 690	2 790
			tot en met 1920 begrepen in afdeeling 112.				
107		Verdere uitgaven voor den Raad van Nederlandsch-Indië.					
	a.	Kantoorkosten en boekerij, alsmede schoonhouden van het gebouw van den Raad van Nederlandsch-Indië en den Volksraad .....		3 020	3 380	3 020	3 020
	b.	Verrekening ten bate van de VIIde begrotingsafdeeling van door de B. O. W. bewerkstelligde uitgaven voor onderhoud en herstelling van gebouwen .....					1 190
108		Personeel van den Volksraad.					
	a.	Bezoldiging van den Voorzitter .....	22 917	23 000	23 000	23 000	23 000
	b.	Aanvangsbezoldigingen van den secretaris en de verdere ambtenaren .....	89 355	89 070	87 720	93 220	109 320
	c.	Regelmatige verhoogingen van bezoldiging van den secretaris en de verdere ambtenaren .....	5 150	11 300	13 650	17 310	31 660
	d.	Aanvangsbezoldigingen van klerken en minder personeel, alsmede schrijffloonen en belooningen voor buitengewone werkzaamheden .....	4 463	23 913	23 234	22 673	13 620
	e.	Regelmatige verhoogingen van bezoldiging van klerken en minder personeel .....	1 156	1 422	1 798	1 849	3 140
109		Verdere uitgaven voor den Volksraad.					
	a.	Kantoorkosten (w.o. die voor de boekerij) .....	20 152	49 470	45 058	45 241	30 000
	b.	Kosten van publicaties van den Volksraad .....	68 606	86 283	50 812	47 033	60 000
	c.	Onderhoud van het Hertogspark te Weltevreden.				600	600
	d.	Subsidie aan de Nederlandsch-Indische groep der Union Interparlementaire .....				2 783	3 000
	e.	Uitgaven in verband met het kiezen van leden van den Volksraad .....	2 799	1 381	632	2 100	Memorië
110		Regeringsgemachtigde voor algemeene zaken bij den Volksraad .....	22 610	23 100	22 233	23 174	23 900
111		Raad van Departementshoofden .....	23 000	10 400	7 114	10 494	11 200

Onderaf-deeling	Onderdeel	O M S C H R I J V I N G.	1920.	1921.	1922.	1923. (Voor- loopige opgaaf).	Raming voor 1923.
der begrooting voor 1925.							
112		Personeel van de Algemeene Secretarie.					
	a.	Bezoldiging van den algemeenen secretaris .....	f 24 000	f 24 000	f 24 000	f 24 000	f 24 000
	b.	Aanvangsbezoldigingen van de verdere ambtenaren, bezoldigingen en toelagen van ambtenaren ter beschikking .....	535 167	522 175	511 715	281 875	251 750
	c.	Regelmatige verhoogingen van bezoldiging van de verdere ambtenaren .....	24 950	26 925	28 900	56 029	50 450
	d.	Aanvangsbezoldigingen van klerken, huisbewaarder en bedienden, alsmede schrijffloonen en belooningen voor buitengewone werkzaamheden .....	(1) 89 670	88 547	82 512	67 420	61 617
	e.	Regelmatige verhoogingen van bezoldiging van klerken, huisbewaarder en bedienden .....	37 575	59 122	45 141	49 291	48 140
113		Verdere uitgaven voor de Algemeene Secretarie.					
	a.	Kantoorkosten .....	72 490	55 528	53 065	37 105	36 200
	b.	Voor het in orde brengen, ter bestemde plaatse opstellen en uitbreiden van het oud-archief .....			819	1 000	1 000
	c.	Telegrammen langs internationale lijnen overgebracht en briefwisseling met het buitenland .....	70 478	55 008	54 096	68 500	53 000
	d.	Aankondigingen in bijzondere nieuwsbladen, vertaal- en drukwerk .....	49 866	47 475	52 420	10 000	10 000
	e.	Verrekening ten bate van de VIIde begrootingsafdeeling van door de B. O. W. bewerkstelligde uitgaven voor onderhoud en herstelling van gebouwen .....					2 459
114		Personeel van de Algemeene Rekenkamer.					
	a.	Bezoldigingen van den voorzitter en de leden .....	109 200	100 800	104 400	87 600	104 400
	b.	Aanvangsbezoldigingen en toelagen van de verdere ambtenaren .....	502 085	580 627	411 456	579 827	575 160
	c.	Regelmatige verhoogingen van bezoldiging van de verdere ambtenaren .....	14 175	12 590	10 625	17 225	45 115
	d.	Aanvangsbezoldigingen van de adjunct-commiezen, de klerken en het minder personeel, alsmede schrijffloonen .....	80 505	106 984	104 656	98 001	100 476
	e.	Regelmatige verhoogingen van bezoldiging van de adjunct-commiezen, de klerken en het minder personeel .....	57 508	42 555	60 517	65 625	95 084
115		Verdere uitgaven voor de Algemeene Rekenkamer.					
	a.	Kantoorkosten .....	18 425	19 580	29 005	15 200	15 200
	b.	Verrekening ten bate van de VIIde begrootingsafdeeling van door de B. O. W. bewerkstelligde uitgaven voor onderhoud en herstelling van gebouwen .....					1 879
116		Reis- en verblijfkosten en zittinggelden.					
	a.	Reiskosten van den Gouverneur-Generaal .....	21 941	16 552	16 519	20 000	20 000

(1) Zie de aantekening bij onderafdeeling 106.



Onderaf-deeling.	Onderdeel	OMSCHRIJVING.	1920.	1921.	1922.	1923. (Voorloopige opgaaf).	Raming voor 1925.
	der begrooting voor 1925.						
116	b.	Reis- en verblijfkosten van den Staf van den Gouverneur-Generaal .....	2 576	3 031	3 145	6 100	2 000
	c.	Reis- en verblijfkosten ten behoeve van den Raad van Nederlandsch-Indië, de Algemeene Secretarie en de Algemeene Rekenkamer .....	2 695	2 100	1 955	2 200	5 000
	d.	Reis- en verblijfkosten en zittinggelden ten behoeve van den Volksraad .....	85 140	166 409	171 712	158 000	177 000
117		Aanschaffing en uitzending van boekwerken, kaarten en gedrukte stukken voor den algemeenen dienst, voor zoover een en ander niet geschiedt door het departement van oorlog .....	12 723	15 411	9 629	12 960	10 000
118		Verrekening van diensttelegrammen .....	51 534	43 645	40 441	56 162	40 000
119		Verrekening ten bate van ziekeninrichtingen van verpleeg- en begrafeniskosten .....					Memorie.
119A		Tegemoetkomingen wegens duurte van levensmiddelen .....			303 501	229 000	Memorie.
120		Voorschotten op bezoldiging of andere inkomsten ...				5 260	3 000
121		Vereveningen betreffende afgesloten diensten (onvoorziene uitgaven) .....	600	1 578	17 532	51 300	1 000
122		Andere onvoorziene uitgaven .....					5 000
AFDEELING II.							
Departement van Justitie.							
201		Personeel van het departement.					
	a.	Aanvangsbezoldigingen en toelagen van den directeur, den secretaris en van de verdere ambtenaren .....	233 310	236 626	263 144	246 954	236 920
	b.	Regelmatige verhoogingen van bezoldiging van de ambtenaren .....	16 760	13 240	20 890	26 533	50 000
	c.	Aanvangsbezoldigingen van de adjunct-commiezen, klerken en van het minder personeel, alsmede schrijffloonen .....	36 099	36 124	35 128	30 313	49 947
	d.	Regelmatige verhoogingen van bezoldiging van de adjunct-commiezen, klerken en het minder personeel .....	18 102	18 771	25 075	24 424	29 100
202		Verdere uitgaven van het Departement.					
	a.	Kantoorkosten .....	58 613	57 494	28 238	22 505	50 614
	b.	Verrekening van de kosten van door de landsdrukkerij geleverde jaarboeken en periodieken enz. en verrichte diensten .....			(1) 11 000	17 300	17 000
203		Personeel van het Hoog Gerechtshof en van het Hoog Militair Gerechtshof.					
		Bezoldigingen, toelagen, schrijffloonen en belooningen voor buitengewone werkzaamheden .....	421 617	407 493	399 706	402 508	384 150

(1) Deze uitgaven zijn in voorgaande jaren begrepen in de verschillende posten voor kantoorkosten.

Onderdeel	Omschrijving	1920.	1921.	1922.	1923. (Voorloopige opgaaf).	Raming voor 1923.
204	Verdere uitgaven van het Hoog Gerechtshof en van het Hoog Militair Gerechtshof.					
	Kantoorkosten .....	f 14 298	f 18 872	f 18 438	f 15 846	f 18 210
205	Personeel van de raden van justitie.					
	Bezoldigingen, toelagen, schrijffloonen en belooningen voor buitengewone werkzaamheden .....	1 022 076	926 042	960 718	971 761	978 750
206	Verdere uitgaven van de raden van justitie.					
	Kantoorkosten .....	51 429	24 207	24 863	25 115	25 794
207	Personeel van de landgerechten.					
	Bezoldigingen, toelagen, schrijffloonen en belooningen voor buitengewone werkzaamheden .....	588 905	576 625	574 169	538 784	264 260
208	Verdere uitgaven van de landgerechten.					
	Kantoorkosten .....	51 560	36 513	53 767	29 962	39 550
209	Personeel van Inlandsche en inheemsche rechtbanken.					
	Bezoldigingen, toelagen, schrijffloonen en belooningen voor buitengewone werkzaamheden .....	2 810 366	2 768 851	2 742 968	2 750 174	2 664 895
210	Verdere uitgaven van Inlandsche en inheemsche rechtbanken.					
	Kantoorkosten .....	95 825	85 618	70 644	61 218	68 680
211	Verder personeel van het rechtswezen.					
a	Bezoldigingen en toelagen van de tolken en translateurs, alsmede van het aan hen toegevoegde personeel .....	57 055	67 805	72 420	66 274	69 490
b.	Bezoldigingen van de scherprechters en hunne knechts .....	1 800	1 700	1 800	1 700	1 800
212	Verdere uitgaven van het rechtswezen.					
a	Verdere kosten van de translaatkantoren .....	499	662	707	701	660
b.	Schadeloosstelling voor het bijwonen der zittingen aan leden van Inlandsche en inheemsche rechtbanken en zittinggelden aan plaatsvervangende landrechters, die geen van landswege bezoldigd ambt bekleeden .....	95 088	145 643	154 262	139 590	100 000
c.	Vergoedingen en verdere onkosten, verbonden aan het onderzoek in strafzaken, aan de strafvervolgingen en aan de uitvoering van strafvonnissen en andere uitgaven .....	419 250	596 505	565 758	549 264	540 000

Onderaf- deeling	Onderdeel	O M S C H R I J V I N G.	1920.	1921.	1922.	1923. (Voor- loopige opgaaf).	Raming voor 1925.
der begrooting voor 1925							
212	d.	Uitrusting voor justitiebedienden .....	f 1 890	f 606	f 355	f 941	f 9 000
	e.	Verrekening met het Departement der Burgerlijke Openbare Werken wegens uitgaven voor onder- houd en herstelling van gebouwen .....					26 000
	f.	Als voren voor vernieuwing en nieuwe werken ...					Memorie.
	g.	Als voren voor huur van gronden, gebouwen en lokalen .....					40 690
213		Bezoldigingen en toelagen van de hulpschrijvers op de kantoren onder het departement van Justitie behoorende .....	88 417	86 907	84 870	84 228	97 000
214		Bezoldigingen en toelagen van de schrijvers op de kantoren onder het Departement van Justitie be- hoorende .....					(1) 208 800
215		Toelagen uit hoofde van dienstbelang .....	55 510	25 688	23 722	8 468	Memorie.
216		Personeel van de wees- en boedelkamers.					
		Bezoldigingen, toelagen, schrijfloonen en beloningen voor buitengewone werkzaamheden .....	687 212	771 415	800 616	794 029	817 444
217		Verdere uitgaven van de wees- en boedelkamers.					
	a.	Kantoorkosten .....	56 518	63 719	45 462	24 743	39 944
	b.	Praktizijns- en gerechtskosten en verdere uit- gaven .....	289	1 220	769	191	1 200
218		Burgerlijke stand voor de Chineez.					
	a.	Beloningen van tusschenpersonen en tolken .....	3 110	3 125	4 853	2 288	4 500
	b.	Kosten van registers en formulieren .....	13 963	31 051	9 129	8 157	16 000
219		Personeel van den burgerlijken stand voor bepaalde groepen van Inlanders.					
		Bezoldigingen en toelagen van het personeel .....					Memorie.
220		Verdere uitgaven van den burgerlijken stand voor bepaalde groepen van Inlanders .....					Memorie.
221		Personeel van het gevangenis- wezen.					
	a.	Aanvangsbezoldigingen en toelagen van het hoofd van het gevangeniswezen, de inspecteurs en verdere ambtenaren .....	108 963	118 767	122 408	105 647	103 120
	b.	Regelmatige bezoldigingsverhoogen van de amb- tenaren .....	14 423	18 750	17 423	19 975	23 000

(1) De uitgaven voor onderafdeeling 214 zijn in de jaren 1920 tot en met 1923 begrepen in die van de onderafdeelingen 203, 205, 207 en 209.

Onderaf-deeling.	Onderdeel	O M S C H R I J V I N G.	1920.	1921.	1922.	1923. (Voorloopige opgaaf).	Raming voor 1923.
der begrooting voor 1925.							
221	c.	Bezoldigingen van de adjunct-commiezen, klerken en van het minder personeel, alsmede schrijfloonen .....	/ 27 000	/ 28 005	/ 26 428	/ 25 730	/ 25 662
	d.	Regelmatische bezoldigingsverhoogingen van de adjunct-commiezen, klerken en het minder personeel .....	4 516	5 257	4 570	4 626	5 500
	e.	Bezoldigingen van het personeel voor het ambachtswerk in de gevangnissen en belooningen voor buitengewone werkzaamheden .....	262 285	284 320	274 881	268 485	314 486
	f.	Bezoldigingen en toelagen van het personeel voor de aanplantingen op Noesa-Kembangan (Banjoemas) en belooningen voor buitengewone werkzaamheden.	24 755	34 116	39 075	38 907	37 610
	g.	Bezoldigingen en toelagen van het administratief-, bewakings- en verplegingspersoneel bij de gevangnissen en dwangarbeidersverblijven, schrijfloonen en belooningen voor buitengewone werkzaamheden.	968 565	1 161 940	1 261 476	1 156 986	1 252 910
	h.	Bezoldigingen van het personeel belast met het toezicht buiten de gevangenis over de veroordeelden tewerkgesteld bij de openbare werken ...	180 555	181 407	178 534	159 814	120 000
	i.	Belooningen aan binnen de gevangnissen en dwangarbeiderskwartieren tewerkgestelde gestraften voor boven hun dagtaak verrichten arbeid, alsmede aan gegijzelden en voorloopig gevangen gehouden personen voor door hen vrijwillig verrichten arbeid alsmede aan uit de gestraften aangewezen voormannen .....	44 727	50 256	44 046	55 480	49 000
222		Verdere uitgaven van het gevangeniswezen.					
	a.	Kantoorkosten .....	48 425	58 588	40 523	33 152	31 405
	b.	Toelagen uithoofde van dienstbelang .....	25 050	20 529	17 516	12 890	Memorie.
	c.	Kosten van onderhoud en vervoer van gevangenen en van ontslagen gevangenen; verpleging van zieken en begrafeniskosten; verlichting der gebouwen, kosten van watervoorziening en van inventarisgoederen .....	7 726 278	10 082 865	7 815 562	5 462 796	4 100 000
	d.	Onderhoud van gegijzelden .....	4 544	2 860	2 489	3 455	5 000
	e.	Aankoop van benodigdheden bij den arbeid van veroordeelden en andere daarmede verband houdende uitgaven .....	2 599 955	1 576 558	1 024 617	936 605	1 005 000
	f.	Uitgaven verband houdende met den aanplant van caoutchouc leverende en andere gewassen op het eiland Noesa-Kembangan (Banjoemas), zoomede winstaandeel in het caoutchoucbedrijf .....	48 265	94 022	45 596	42 469	50 000
	g.	Uitrusting voor het gevangenispersoneel .....	20 250	15 861	97 159	30 910	48 000
	h.	Verrekening met Departement der Burgerlijke Openbare Werken wegens uitgaven voor onderhoud en herstelling van gebouwen .....					96 700
	i.	Als voren voor vernieuwing en nieuwe werken ...					700 000
	j.	Als voren voor huishuurvergoeding .....					19 040
	k.	Als voren voor huur van gronden, gebouwen en lokalen .....					7 000
225		Bijdrage aan de te Semarang gevestigde vereeniging tot het verleen van hulp aan ontslagen Europeesche veroordeelden .....	5 400	5 400	5 400	5 400	Memorie.



Onderaf-deeling	Onderdeel	OMSCHRIJVING.	1920.	1921.	1922.	1925. (Voorloopige opgaaf).	Raming voor 1925.
224		Bijdragen aan vereenigingen, die zich de bestrijding van de misdadigheid van jeugdige personen ten doel stellen .....	f 17 600	f 19 200	f 19 200	f 19 200	f 19 200
225		Gedeeltelijke vergoeding aan vereenigingen, die zich de bestrijding van de misdadigheid van jeugdige personen ten doel stellen, van de kosten van verpleging van hare pupillen en verdere andere uitgaven .....	10 329	8 111	8 656	8 468	8 700
226		Bijdragen in de bouw-, eerste inrichtings- en exploitatiekosten van partiuliere opvoedingsgestichten.					
	a.	Exploitatiekosten .....	4 282	10 404	10 921	10 505	15 840
	b.	Bouw- en eerste inrichtingskosten .....	28 320	37 803		67 795	Memorie.
227		Personeel van het tucht- en opvoedingswezen.					
	a.	Bezoldiging van den inspecteur en van het overige personeel .....	27 384	21 884	25 884	31 294	54 884
	b.	Bezoldigingen van de directeuren en de verdere ambtenaren bij de landsopvoedingsgestichten en van de klerken en het minder personeel, alsmede schrijffloonen .....	10 500	11 850	15 215	14 756	47 760
	c.	Bezoldigingen van de directeuren en de verdere ambtenaren bij de tijdelijke doorgangshuizen voor Regeeringspupillen en van de klerken en het minder personeel, alsmede schrijffloonen .....			1 400	18 679	55 220
228		Verdere uitgaven van het tucht- en opvoedingswezen.					
	a.	Kantoorkosten .....	3 674	3 415	3 665	3 042	4 980
	b.	Kosten voor de verpleging en voor school- en vakonderwijs van de in of buiten de landsopvoedingsgestichten geplaatste, ter beschikking van de Regeering gestelde pupillen en verdere andere uitgaven .....	77 774	69 867	90 740	80 926	140 000
	c.	Kosten voor de verpleging en voor school- en vakonderwijs van de in de tijdelijke doorgangshuizen geplaatste ter beschikking van de Regeering gestelde pupillen en verdere andere uitgaven ...			5 392	55 984	100 000
	d.	Verrekening met het Departement der Burgerlijke Openbare Werken wegens uitgaven voor onderhoud en herstelling van gebouwen .....					1 200
	e.	Als voren voor vernieuwing en nieuwe werken ...					50 000
	f.	Als voren voor huishuurvergoeding .....					Memorie.
229		Armwezen.					
	a.	Bijdragen voor instellingen van weldadigheid .....					352 850
	b.	Bezoldigingen van het personeel bij het oude-mannenhuus te Semarang .....					1 680

Onderaf-deeling	Onderdeel	O M S C H R I J V I N G.					Raming voor 1925.
der begrooting voor 1925.		1920.	1921.	1922.	1923. (Voorloopige opgave).		
245	Verrekening ten bate van ziekeninrichtingen van verpleeg- en begrafenis-kosten .....				f 67 825	f 70 000	
244	Tegemoetkoming wegens duurte van levensmiddelen .....			f 5 041 214	1 218 201	Memorie.	
245	Voorschotten op bezoldiging of andere inkomsten ...				550 425	560 000	
246	Vereveningen betreffende afgesloten diensten (onvoorzien uitgaven) .....	f 15 979	f 4 521	10 507	4 552	1 000	
247	Andere onvoorzien uitgaven .....	49 555	25 165	50 685	7 995	100 000	
AFDEELING III.							
Departement van Financiën.							
501	Personeel van het departement.						
a.	Bezoldiging van den directeur, aanvangsbezoldigingen en toelagen van de verdere ambtenaren ...	295 546	517 286	514 190	501 288	285 000	
b.	Regelmatische verhoogingen van bezoldiging van de verdere ambtenaren .....	20 290	21 105	20 590	25 584	35 415	
c.	Aanvangsbezoldigingen van de adjunct-commiezen, de klerken en het minder personeel, alsmede schrijffloonen .....	60 056	84 326	70 595	71 778	65 982	
d.	Regelmatische verhoogingen van bezoldiging van de adjunct-commiezen, de klerken en het minder personeel .....	55 914	50 049	54 595	62 745	70 855	
502	Verdere uitgaven voor het departement.						
a.	Vervoerkosten .....	1 059	1 544	1 571	1 605	1 200	
b.	Kantoor-kosten .....	41 557	45 510	26 805	26 800	21 600	
c.	Telegrammen en brieven enz. naar het buitenland.			5 545	6 579	5 000	
d.	Uitgaven in verband met de Begrooting van Nederlandsch-Indië, enz. ....	1 845	5 257	1 928	2 368	5 000	
e.	Regularisatie ten bate van de VIIde begrotingsafdeeling van door de B. O. W. bewerkstelligde uitgaven voor onderhoud en herstelling van gebouwen .....					1 564	
502 A	Verzamelpost ten behoeve van de voorgenomen herziening van de salarissen der landsdienaren, e. q. ten deele ook voor voortzetting van de uitbetaling van eene tegemoetkoming wegens duurte van levensmiddelen .....					18 000 000	
502 B	Tegemoetkoming aan de nagelaten betrekkingen van overleden landsdienaren .....					100 000	
503	Verrekening van diensttelegrammen .....	111 914	121 974	126 566	109 212	100 000	
504	Personeel van de algemeene kassen.						
a.	Aanvangsbezoldigingen, toelagen en schrijffloonen.	716 874	778 841	748 721	787 050	809 090	
b.	Regelmatische verhoogingen van bezoldigingen .....			117 605	86 000	128 000	

Onderaf- deeling	Onderdeel	OMSCHRIJVING	1920.	1921.	1922.	1923. (Voor- loopige opgaaf).	Raming voor 1925.
der begrooting voor 1925.							
305		Verdere uitgaven voor de alge- meene kassen.					
	a.	Kantoor- en vervoerkosten, tegemoetkomingen in verband met de intrekking der duurtetoelagen in de buitengewesten, zoomede daggelden en andere belooningen .....	f 118 794	f 144 710	f 117 519	f 107 675	f 107 000
	b.	Uitgaven in verband met het vervoer van geld tusschen de landskassen onderling .....	74 870	84 932	107 720	82 000	95 000
	c.	Verliezen bij ontvreemding als anderszins van geld.	55 211	4 504	9 615	1 039	Memorie.
	d.	Regularisatie ten bate van de VIIde begrotings- afdeeling van door de B. O. W. bewerkstelligde uitgaven voor onderhoud en herstelling van gebouwen .....					1 845
	e.	Als voren voor vernieuwing en nieuwe werken .....					50 000
	f.	Als voren voor grond- en lokaalhuur .....					3 780
306		Muntwezen.					
	a.	Belooningen tot tegengang van den invoer en den omloop van nagemaakte munt en andere uitgaven in het belang van het muntwezen, uitgezonderd voor muntzuivering .....	1 291	729	1 251	1 500	1 500
	b.	Inkoop van vreemde munt bij muntzuivering .....		40 685	905 621	671 051	Memorie.
	c.	Andere met muntzuivering verband houdende uit- gaven .....		2 559	25 033	10 500	Memorie.
	d.	Aanmaak, uitgifte en vernietiging van muntpapier.	905 947	46 016	474		Memorie.
307		Personeel van de Generale Thesaurie.					
	a.	Aanvangsbezoldigingen van den thesaurier-gene- raal, de bezuinigingsinspecteurs en de verdere ambtenaren .....				76 970	112 440
	b.	Regelmatige verhoogingen van bezoldiging van de ambtenaren .....				6 700	14 160
	c.	Aanvangsbezoldigingen van de adjunct-commiezen, de klerken en het lager personeel .....			26 255	12 819	9 000
	d.	Regelmatige verhoogingen van bezoldiging van de adjunct-commiezen, de klerken en het lager personeel .....					6 000
308		Verdere uitgaven voor de Generale Thesaurie .....				15 257	16 000
309		Bezoldigingen van het personeel van den dienst der belastingen, voor zooveel niet afzonderlijk uitgetrokken.					
	a.	Aanvangsbezoldigingen, voor zooveel niet elders uitgetrokken alsmede schrijffloonen .....			1 059 148	1 239 340	1 780 520
	b.	Regelmatige verhoogingen van de hiervoren bedoelde aanvangsbezoldigingen .....	788 907	1 521 595	42 111	58 875	108 425
	c.	Bezoldigingen van tijdelijk ter beschikking gestelde ambtenaren van den belastingdienst .....				624 007	901 800

Onderaf-deeling.	Onderdeel	OMSCHRIJVING.	1920.	1921.	1922.	1925. (Voorloopige opgaaf).	Raming voor 1925.
310		Verdere uitgaven voor den dienst der belastingen, voor zooveel niet afzonderlijk uitgetrokken.					
	a.	Kantoorkosten van het hoofdkantoor .....		f 8 522	f 6 000	f 6 358	f 5 400
	b.	Kantoorkosten van de inspectie van financiën .....	f 21 420	9 716	9 584	8 400	7 560
	c.	Tegemoetkoming aan de hoofden van gewestelijk bestuur ten dienste van de werkzaamheden in het belang van den aanslag in- en de invordering van belastingen, waaronder klerkengelden, schrijflonen, enz. ....	175 020	237 069	518 199	444 004	458 891
	d.	Regularisatie ten bate der VIIde begrotingsafdeeling van door de B. O. W. bewerkstelligde uitgaven voor vernieuwing en nieuwe werken .....					Memorie.
	e.	Als voren voor onderhoud en herstelling van gebouwen .....					816
	f.	Als voren voor grond- en lokaalhuur .....					52 760
	g.	Als voren voor huishuurvergoeding .....					5 860
	h.	Uitgaven voor de commissiën van aanslag in de belastingen en voor den Raad van beroep voor belastingzaken te Batavia .....					Memorie.
	i.	Aanschaffing en verzending van gedrukten .....	427 988	759 841	547 292	444 000	Memorie..
	j.	Andere uitgaven .....					100 000
310A		Uitgaven voor de Commissie tot herziening van het belastingstelsel .....					53 600
311		Uitgaven in verband met de inning van belastinggelden.					
	a.	Inning van personeele belasting .....	5 635	5 486	19 700	17 360	10 000
	b.	Inning van inkomstenbelasting .....	556 917	1 565 815	1 394 570	1 576 751	916 752
	c.	Inning van rechten van successie en van overgang bij overlijden .....	24 10-	35 819	16 761	19 272	Memorie.
	d.	Inning van belasting op het slachten van runderen, buffels, paarden en veulens .....	185 562	161 995	159 787	164 705	138 100
	e.	Inning van belasting op het slachten van varkens.	41 454	44 865	42 760	58 903	41 200
	f.	Inning van de vervoermiddelenbelasting in de gewesten Jogjakarta en Soerakarta .....					Memorie.
	g.	Inning van de gemakkelijheidsbelasting in de gewesten Jogjakarta en Soerakarta .....					Memorie.
	h.	Inning van belasting voor het aanleggen en onderhouden van wegen ter hoofdplaats Bengkoeloe ...	66	124	204	59	130
	i.	Inning van de opbrengst van vergunningen tot het graven naar diamant in de Zuider- en Oosterafdeeling van Bornéo .....	102	174	145	196	160
	j.	Inning van belasting van heerdienstplichtigen ter hoofdplaats Makassar .....	1 719	2 105	2 872	2 095	1 250
	k.	Inning van belasting van heerdienstplichtigen op de Spermonde- en Déwakang-eilanden .....		665			750
	l.	Inning der klapperbelasting in het gewest Riau en Onderhoorigheden .....	560	750	446	481	1 000
	m.	Inning der sagobelasting in idem .....					1 000



Onderaf-deeling	Onderdeel	OMSCHRIJVING.	1920.	1921.	1922.	1923. (Voorloopige opgaaf).	Raming voor 1925.
312		Verpachte middelen.					
		Daggelden en toelagen van gecommiteerden en andere kosten, waaronder die van invordering van pachtsummen .....	f 325	f 1 065	f 867	f 500	500
313		Verponding.					
		Aanslag in- en invordering van de verponding, de belasting op de door niet-Inlanders zonder ingeschreven wettigen titel bezeten op het land Bloeboer gelegen erven en de belasting van onroerende goederen, bezeten krachtens een titel van het voormalig Britsche gouvernement .....	69 451	88 353	106 495	106 000	110 000
314		Zegelrecht.					
	a.	Bijdrage in de kosten van het personeel van den post- en telegraafdienst wegens het beheer en den verkoop van gezegeld papier en plakzegels, alsmede belooningen aan andere personen bij den verkoop .....	151 925	356 145	562 201	609 575	700 000
	b.	Verdere uitgaven in verband met de heffing van zegelrecht .....		14 550	12 026	4 000	10 000
315		Personeel voor de openbare verkooping.					
	a.	Aanvangsbezoldigingen van het personeel bij de vendukantoren 1ste klasse, waarvan het beheer niet is opgedragen aan een algemeenen ontvanger.	166 257	176 802	194 780	207 862	200 442
	b.	Regelmatige verhoogingen van bezoldiging .....			8 670	7 040	9 790
316		Verdere uitgaven voor de openbare verkooping.					
	a.	Uitgaven voor tijdelijk bij de vendukantoren tewerkgestelde personen en belooningen voor buitengewone werkzaamheden, alsmede toelagen wegens dure levenswijze en uithoofde van dienstbelang.	15 681	15 161	16 432	17 000	15 000
	b.	Kantoorkosten, reis-, verblijf- en vervoerkosten, alsmede praktizijns- en gerechtskosten .....	15 139	17 699	21 594	22 700	25 000
	c.	Dekking van het nadeelig verschil tusschen de ontvangsten en uitgaven voor rekening van het vendufonds .....	45 114	19 659	1 775	500	7 000
	d.	Regularisatie ten bate der VIIde begrootingsafdeeling van door de B. O. W. bewerkstelligde uitgaven voor grond- en lokaalhuur .....					1 620
	e.	Als voren voor onderhoud en herstelling van gebouwen .....					574

Onderaf-deeling.	Onderdeel	O M S C H R I J V I N G.				Raming voor 1925.
der begrooting voor 1925.		1920.	1921.	1922.	1923. (Voorloopige opgaaf).	
317	Personeel van de in- en uitvoerrechten en accijnzen.					
a.	Aanvangsbezoldigingen, schrijffloonen en belooningen voor buitengewone werkzaamheden ten behoeve van het hoofdkantoor .....					/ 174 000
b.	Regelmatige verhoogingen van bezoldiging ten behoeve van het hoofdkantoor .....	53 615 665	53 917 085	53 909 320	53 700 000	84 000
c.	Aanvangsbezoldigingen ten behoeve van den buitendienst .....					2 329 000
d.	Regelmatige verhoogingen van bezoldiging van den buitendienst .....					1 088 000
318	Verdere uitgaven voor de in- en uitvoerrechten en accijnzen.					
a.	Kantoorkosten voor het hoofdkantoor van den dienst.	4 965	8 004	7 000	6 657	7 000
b.	Schadeloosstellingen voor kantoorkosten, kleine uitgaven voor plaatselijk transport en uitgaven in het belang van douane-leergangen .....					42 000
c.	Schadeloosstellingen voor schrijffloonen en ter bezoldiging van klerken en entrepôt-personeel alsmede van personeel voor de samenstelling der gewestelijke en der internationale statistiek .....	280 716	251 815	244 289	159 000	85 000
d.	Tegemoetkomingen in verband met de intrekking van duurte- en dienstbelangtoelagen in de Buitengewesten .....					Memorie.
e.	Vervoer van geld .....	10 095	6 987	5 387	6 000	5 000
f.	Kosten der commissiën, bedoeld in art. 39 van het reglement litt. A, behoorende bij de bepalingen omtrent de heffing en verzekering der in- en uitvoerrechten .....	2 500	1 544	1 627	5 500	2 500
g.	Belooningen wegens aanhalingen en bekeuringen, alsmede schadevergoeding voor onrechtmatige bekeuringen .....	18 572	20 521	15 845	17 500	13 000
h.	Uitgaaf voor de statistiek van den handel en de in- en uitvoerrechten in Nederlandsch-Indië .....	8 160	6 475	5 567	7 100	5 800
i.	Verstrekking van kleeding en uitrustingsstukken bij het verplicht dragen van uniform .....		22 607	15 964	34 000	50 000
j.	Aanschaffing en gebruik van dienstautomobielen ...					9 000
k.	Verrekening ten bate van het departement der Marine der bedrijfskosten van ter beschikking gestelde gewestelijke vaartuigen .....					49 000
l.	Regularisatie ten bate der VIIde begrotingsafdeling van door de B. O. W. bewerkstelligde uitgaven voor onderhoud en herstelling van gebouwen .....	112 855	158 950	124 465	120 000	1 180
m.	Als voren voor vernieuwingen en nieuwe werken ...					27 500
n.	Als voren voor huishuurvergoeding .....					1 440
o.	Als voren voor grond- en lokaalhuur .....					125 500
p.	Alle niet afzonderlijk genoemde uitgaven in verband met de heffing der in- en uitvoerrechten en accijnzen .....					40 000

Onderaf-deeling	Onderdeel	O M S C H R I J V I N G	1920.	1921.	1922	1923. (Voorloopige opgaaf).	Raming voor 1925.
der begrooting voor 1925.							
319		Opiumverkoop.					
	a.	Aanvangsbezoldigingen, toelagen en schrijffloonen.	/1 893 397	/1 657 590	/1 739 090	/1 569 850	/1 175 830
	b.	Regelmatische verhoogingen van bezoldiging .....			651 590	544 200	574 500
	c.	Tegemoetkomingen in verband met het intrekken der duurte- en dienstbelangtoelagen in de Buitengewesten, hooge huishuur, belooningen en vergoedingen .....	172 353	115 966	139 642	47 200	17 400
	d.	Vervoerkosten, daggelden bij tewerkstelling, uitgaven voor vervoer van opium, djitjing, geld en verpakkingsmiddelen, voor reiskosten en nachtverblijf der begeleiders daarvan, zoomede voor huur van telefoon en verzending van spoedaanvragen, telegrammen en berichten buiten postgelegenheid ...	246 714	255 538	226 925	210 000	250 000
	e.	Verlichting, kantoorkosten, verpakkingsmiddelen, gedrukten en uitgaven van verschillenden aard .....	91 075	70 906	80 190	56 000	75 000
	f.	Verrekening met het departement van gouvernements-bedrijven van verstrekt opium .....	8 090 290	6 775 085	4 507 220	5 706 200	4 525 126
	g.	Verrekening met het departement der marine voor het gebruik van vaartuigen .....	257 942	548 772	258 415	259 000	274 000
	h.	Regularisatie ten bate der VIIde begrotingsafdeeling van door de B. O. W. bewerkstelligde uitgaven voor onderhoud en herstelling van gebouwen .....					17 928
	i.	Als voren voor vernieuwingen en nieuwe werken ...					120 000
	j.	Als voren voor grond- en lokaalhuur .....					259 240
	k.	Aankoop van djitjing .....	548 550	558 924	226 752	148 410	154 800
	l.	Gelden tot bestrijding van den sluikhandel in opium, ter beschikking van den hoofdinspecteur der opiumregie en van de controleurs der in- en uitvoerrechten en accijnzen, uitkeeringen wegens aangehaald opium en telegramkosten .....	18 629	36 228	48 102	60 000	50 000
	m.	Verlies op de inwisseling van Straitsmunt .....					Memorie.
	n.	Algemeene tegemoetkoming wegens duurte van levensmiddelen .....			1 231 254	520 000	Memorie.
320		Uitgaven ten behoeve van de opiumbestrijdingscommissie .....		164		20	600
321		Steun aan anti-opiumverenigingen .....				380	10 000
322		Pandhuizen in eigen beheer.					
	a.	Alle uitgaven, behalve die voor de algemeene tegemoetkoming wegens duurte van levensmiddelen ...				8 201 000	5 575 526
	b.	Kapitaalsuitgaven .....	16 728 449	20 235 956	12 861 209		540 150
	c.	Algemeene tegemoetkoming wegens duurte van levensmiddelen .....			1 955 446	716 000	Memorie.

Onderaf-deeling	Onderdeel	O M S C H R I J V I N G.				Raming voor 1925.
der begrooting voor 1925.		1920.	1921.	1922.	1925. (Voorloopige opgaaf).	
325	Verlofs- en non-activiteitsbezoldigingen, wachtgeld, voorloopige bezoldigingen en onderstanden bij ontslag uit de betrekking alsmede daarmede verband houdende uitgaven, een en ander voor zoover niet afzonderlijk uitgetrokken.					
	a. Burgerlijke verlofsbezoldigingen .....	f 128 779	f 195 962	f 209 538	f 125 000	f 180 000
	b. Burgerlijke non-activiteits- en voorloopige bezoldigingen, wachtgeld en onderstanden bij ontslag uit de betrekking .....	575 819	592 064	405 000	290 000	320 000
324	Regeling betreffende de toekenning van wachtgeld en non-activiteitstraktement in verband met ontslag van landsdienaren wegens overtolligheid ...				260 000	1 000 000
325	Pensioenen en gagementen alsmede onderstanden bij ontslag uit 's Lands dienst en onderstanden aan niet-landsdienaren, alsmede met een en ander verband houdende uitgaven.					
	Burgerlijke dienst.					
	a. Europeesche en op gelijken voet behandelde landsdienaren .....	3 525 461	3 885 448	3 989 855	4 360 000	4 500 000
	b. Europeesch personeel bij het bijzonder lager-, middelbaar- en vakonderwijs .....	5 811	8 881	6 669	7 000	9 000
	c. Inlandsche landsdienaren .....	1 714 435	1 904 106	2 007 717	2 390 000	2 500 000
	d. Andere burgerlijke personen en nagelaten betrekkingen van burgers .....	374 855	456 432	451 068	465 500	470 000
	Landmacht.					
	e. Officieren en onderluitenanten .....	1 620 047	1 806 560	1 792 499	1 800 000	1 900 000
	f. Europeesche en op gelijken voet behandelde militairen beneden den rang van onderluitenant .....	3 277 478	3 693 955	3 805 421	3 875 000	4 100 000
	g. Inlandsche militairen beneden den rang van onderluitenant .....	2 556 512	3 160 525	3 924 154	4 598 000	4 800 000
	h. Nagelaten betrekkingen van militair personeel van de landmacht .....	82 400	89 291	91 870	97 500	105 000
	Zeemacht.					
	i. Inlanders van de oorlogsmarine .....	67 186	81 535	88 752	92 500	110 000
	j. Nagelaten betrekkingen van Inlandsch personeel van de oorlogsmarine .....	907	799	842	1 000	2 000
326	Uitkeering aan de pensioenfondsen voor de koloniale landsdienaren.					
	a. Burgerlijke landsdienaren .....		750 000	2 664 000	2 000 000	1 000 000
	b. Militaire landsdienaren .....		600 000	1 697 000	1 500 000	1 000 000



Onderaf-deeling	Onderdeel	O M S C H R I J V I N G.	1920.	1921.	1922.	1925. (Voorloopige opgaaf).	Raming voor 1925.
der begrooting voor 1925.							
527		Soldijen en toelagen aan eere- teekenen verbonden.					
	a.	Soldij verbonden aan de Militaire Willemsorde en het eereteken voor Moed en Trouw aan personen niet of niet meer tot het leger of de zeemacht behoorende .....	f 27 788	f 55 087	f 54 908	f 55 000	f 55 000
	b.	Toelagen aan broeders en aan weduwen van broeders der orde van den Nederlandschen Leeuw.	7 967	8 084	8 997	8 900	8 900
528		Uitgaven in verband met de Javasche-Bankwet 1922			349	360	400
529		Personeel van den gouvernements- accountantsdienst.					
	a.	Aanvangsbezoldigingen .....			104 125	151 250	168 900
	b.	Regelmatige verhoogingen van bezoldiging .....	91 505	112 757	15 550	28 150	47 800
350		Verdere uitgaven van den gouvernements-accountantsdienst .....	20 407	15 276	7 680	8 415	9 500
351		Personeel van het kantoor voor reiswezen.					
	a.	Aanvangsbezoldigingen, toelagen en daggelden van het hoofd en de verdere ambtenaren en bedienden, alsmede schrijfloonen .....		178 621	177 854	166 410	154 450
	b.	Regelmatige verhoogingen van bezoldiging .....	221 849	58 965	44 480	55 680	56 595
352		Verdere uitgaven voor het kantoor voor reiswezen.					
		Kantoorkosten .....		16 012	25 624	51 000	29 400
353		Overtochtskosten naar en uit Indië, alsmede reis- en verblijfkosten in Indië.					
	a.	Overtochtskosten van burgerlijke landsreizigers naar en uit Indië, met inbegrip der reiskosten ter bereiking van de plaats van inscheping en der vergoedingen wegens verplicht verblijf in eene noodhaven en in quarantaine, alsmede reiskosten van landsdienaren, wier aanspraak op een buitenlandsch verlof wegens langdurigen dienst op hun verzoek is veranderd in aanspraak op een binnenlandsch verlof en wien uit dien hoofde zoodanig verlof is verleend .....	5 650 415	4 618 611	4 490 000	5 400 000	5 500 000
	b.	Reis- en verblijfkosten van burgerlijke ambtenaren bij aanwijzing of verandering van bestemming en voor het afleggen van den voorgeschreven ambts- eed, van ambtenaren op wachtgeld of met verlof wegens ziekte tot bereiking van de plaatsen, waar de tijd van wachtgeld of verlof wordt doorgebracht, van ambtenaren, die in geval van ziekte,					

Onderaf-deeling	Onderdeel	O M S C H R I J V I N G	1920.	1921.	1922.	1923. (Voorloopige opgaaf).	Raming voor 1925.
der begrooting voor 1925.							
555		bij afwezen of ontstentenis van een geneesheer op hunne standplaats, zich begeven naar den geneesheer op de naastbijgelegen plaats gevestigd, en van ambtenaren reizende ter erlanging van eene geneeskundige verklaring voor een buitenlandsch verlof .....	/1 521 815	/1 819 647	/1 953 999	/1 850 000	/1 600 000
	c.	Reiskosten van gepensioneerde burgerlijke en militaire ambtenaren en officieren en van na het verstrijken van hun dienstverband, dan wel wegens lichamelijke ongeschiktheid ontslagen personen, behoord hebbende tot de gewapende korpsen en andere diensten onder burgerlijk bestuur, van hunne laatste standplaats naar de plaats hunner bestemming, alsmede van weduwen en weezen van landsdienaren en gepensioneerden .....	19 210	30 471	66 055	110 000	35 000
	d.	Kosten van verplaatsing van gepensioneerde, gegaarde en gepasporteerde onderofficieren en mindere militairen der zee- en landmacht .....	544	4 255	9 002	2 000	5 000
	e.	Reis- en verblijfkosten van burgerlijke landsdienaren en andere personen, voor zoover niet in andere posten begrepen .....	10 994 944	11 255 062	11 512 626	10 550 000	9 796 400
554		Verrekening ten bate van ziekeninrichtingen van verpleeg- en begrafenis-kosten .....				16 253	25 000
555		Personeel van de pensioen- en weduwen- en weezenfondsen van Indische burgerlijke en locale ambtenaren .....	66 214	163 021	185 745	199 445	231 160
556		Algemeene tegemoetkoming wegens duurte van levensmiddelen aan onder het departement van Financiën behorende landsdienaren (uitgezonderd opiumverkoop en pandhuisdienst) .....			2 969 272	1 520 000	Memorie
557		Voorschotten op bezoldiging of andere inkomsten ...	4 504 762	4 754 417	4 458 915	684 000	700 000
558		Vereveningen betreffende afgesloten diensten (onvoorziene uitgaven) .....	140 225	78 226	500 000	295 747	1 000
559		Andere onvoorziene uitgaven .....					150 000
AFDEELING IIIA.							
<b>Indische Schuld.</b>							
551		Uitgaven in verband met het aangaan van vlottende schuld .....		164 958		45	Memorie.

Onderaf- deeling	Onderdeel	O M S C H R I J V I N G.	1920.	1921.	1922.	1923. (Voor- loopige opgaaf.)	Raming voor 1925.
der begrooting voor 1925.							
552		Rente van vlottende schuld, waar- onder de daarmede verband houdende uitgaven.					
	a.	Rente voor bij de Javasche Bank opgenomen gelden .....	/2 187 599	/1 095 517	/ 96 241	/ 188 715	Memorie.
	b.	Rente voor in 's Lands kas berustende gelden van de Postspaarbank .....	57 208	54 510	40 157	20 000	/ 20 000
	c.	Rente voor op andere wijze opgenomen gelden ...		8 919 846	4 061 279	3 600 565	5 980 000
553		Kosten van bekendmakingen betreffende Indische vlottende schuld .....			419	582	600
554		Vereveningen betreffende afgesloten diensten (onvoorziene uitgaven) .....		592	180	10 000	1 000
555		Andere onvoorziene uitgaven .....					10 000
<b>AFDEELING IV.</b>							
<b>Departement van Binnenlandsch Bestuur.</b>							
401		Personeel van het departement.					
	a.	Aanvangsbezoldigingen, toelagen en daggelden van den directeur, den onderdirecteur, den secretaris en de verdere ambtenaren .....	595 525	577 440	527 250	522 481	525 000
	b.	Regelmatige verhoogingen van bezoldiging van de ambtenaren .....	40 150	86 942	26 870	50 165	60 000
	c.	Aanvangsbezoldigingen, toelagen en daggelden van de adjunct-commiezen, de klerken en het minder personeel, alsmede schrijffloonen .....	100 375	60 011	85 592	87 999	79 852
	d.	Regelmatige verhoogingen van bezoldiging van de adjunct-commiezen, de klerken en het minder personeel .....	58 089	62 165	70 445	69 989	85 600
402		Verdere uitgaven voor het departement.					
		Kantoorkosten, alsmede kosten voor het drukken enz. van uit te geven werken .....	109 547	154 927	49 944	56 848	40 000
405		Personeel van het Europeesch bestuur.					
	a.	Bezoldigingen, voorloopige bezoldigingen en toe- lagen van de gouverneurs, residenten, assistent- residenten, secretarissen, controleurs, gezagheb- bers, adspirant-controleurs, administratieve amb- tenaren, hulpgezaghebbers en verdere ambtena- ren, klerken en bedienden, alsmede schrijffloonen.	7 631 855	7 115 854	6 996 908	6 715 966	7 110 000
	b.	Regelmatige verhoogingen van bezoldiging w.o. be- grepen de hoogere inkomsten der tot fungeerend controleur bevorderde gediplomeerde gezagheb- bers .....		515 875	499 251	672 950	608 000
404		Uitgaven voor de hervorming van het bestuurs- wezen .....			45 291	51 545	51 840

Onderaf-deeling	Onderdeel	O M S C H R I J V I N G.				Raming voor 1925.
der begrooting voor 1925.		1920.	1921.	1922.	1923. (Voorloopige opgaaf).	voor 1925.
405		Verdere uitgaven voor het Europeesch bestuur.				
	a.	Toelagen voor ontvangstkosten, belooningen voor buitengewone werkzaamheden en schadeloosstellingen wegens derving van inkomsten .....				
		f 403 376	f 326 215	f 110 061	f 109 188	f 109 200
	b.	Bezoldigingen, toelagen en daggelden, alsmede belooningen en vergoedingen van ambtenaren en andere personen, die tijdelijk werkzaam worden gesteld in het belang van het gewestelijk en het plaatselijk bestuur .....				
		14 945	23 908	21 122	12 692	13 000
	c.	Tegemoetkomingen aan in Indië aangenomen candidaat-gezaghebbers bij hunne benoeming tot hulpgezaghebber .....				
		900		300	600	2 100
	d.	Bijslag op bezoldiging wegens gemis van eene landswoning .....				
						31 000
406		Personeel van de bestuurschool te Batavia.				
	a.	Bezoldigingen en toelagen van den directeur, de leeraren, de candidaat-gezaghebbers en van het aan hen toegevoegd personeel, alsmede inkomsten van Inlandsche ambtenaren .....				
		167 687	164 211	176 455	177 626	140 707
	b.	Regelmatige verhoogingen van bezoldiging .....				
			9 650	7 550	9 600	10 000
407		Verdere uitgaven voor de bestuurschool te Batavia.				
		Kantoor- en lokaalbehoefden, verstrekking van leer-, schrijf- en teekenbehoefden, onderhoud van den inboedel en andere uitgaven .....				
		5 552	5 412	6 050	6 050	5 400
408		Personeel voor Japansche zaken.				
	a.	Bezoldigingen en toelagen van den adviseur en de verdere ambtenaren .....				
		31 123	87 825	85 699	38 925	22 800
	b.	Regelmatige verhoogingen van bezoldiging .....				
						600
409		Verdere uitgaven voor Japansche zaken.				
		Kantoorkosten en andere kleine uitgaven .....				
			1 088	2 321	1 799	1 800
410		Personeel voor Chineesche zaken.				
	a.	Bezoldigingen en toelagen van de ambtenaren en candidaat-ambtenaren, alsmede van het aan hen toegevoegd personeel .....				
		61 500	62 126	64 871	56 539	61 940
	b.	Regelmatige verhoogingen van bezoldiging .....				
			9 400	12 800	13 240	14 000
411		Verdere uitgaven voor Chineesche zaken.				
		Kantoorkosten .....				
		6 551	2 992	2 700	2 705	3 000



Onderaf- deeling	Onderdeel	O M S C H R I J V I N G.	1920.	1921.	1922.	1923. (Voor- loopige opgaaf).	Raming voor 1925.
der begrooting voor 1925							
412		Personeel van het Inlandsch bestuur.					
	a.	Bezoldigingen en toelagen van de regenten, patih's, districts-, onderdistricts- en andere hoofden, ambtenaren voor den Inlandschen bestuursdienst, schrijvers en verder personeel bij het algemeen en districtsbestuur .....	7 575 416	6 700 417	6 534 205	6 805 240	6 670 000
	b.	Regelmatische verhoogingen van bezoldiging .....		825 246	937 855	1 025 645	950 000
	c.	Bezoldigingen, tegemoetkomingen en vergoedingen aan Chineesche officieren, andere hoofden en beambten, behoorende tot het bestuur der Chineesche bevolking .....	173 561	174 376	164 474	165 955	199 062
	d.	Bezoldigingen en toelagen van de officieren en hoofden van andere vreemde oosterlingen .....	15 209	14 594	20 724	15 378	14 988
	e.	Personeele toelagen .....	32 218	29 705	40 073	37 026	35 859
413		Verdere uitgaven voor het Inlandsch bestuur.					
	a.	Belooningen voor buitengewone werkzaamheden, schadeloosstellingen wegens derving van inkomsten, alsmede kleine uitgaven .....	64 515	67 482	7 954	20 945	26 500
	b.	Schadeloosstelling voor gemis van ambtsvelden aan de dessabesturen der tot het voormalige land Kalinjamat (afdeeling Japara der residentie Semarang) behoord hebbende dessa's .....	7 819	7 761	7 645	7 328	7 819
	c.	Bijslag op bezoldiging wegens gemis van eene landwoning .....					12 456
414		Kantoorkosten, drukwerk, advertentiekosten, kosten van gedeeltelijke inrichting van woningen en kantoren van bestuursambtenaren en andere kleine uitgaven voor het Europeesch en Inlandsch bestuur .....	681 149	765 927	653 442	426 985	378 000
415		Hulpschrijvers op de kantoren onder het departement van binnenlandsch bestuur behoorende.					
	a.	Bezoldigingen .....	714 458	409 159	498 426	449 916	599 420
	b.	Regelmatische verhoogingen van bezoldiging .....		147 977	159 541	169 038	149 940
416		Wijkbestuur te Batavia, Meester Cornelis en Buitenzorg .....	72 218	71 707	72 715	72 975	81 480
416A		Hervorming van het bestuur ter hoofdplaatsen Batavia, Semarang en Soerabaja .....					Memorie.
416B		Ontvoogding van het Inlandsch bestuur in een aantal afdeelingen op Java en Madoera .....					Memorie.
416C		Hervorming van de bestuursmiddelen in het gouvernement Selebes en Onderhoorigheden .....					84 739
417		Personeel der politie.					
	a.	Bezoldigingen, voorloopige bezoldigingen en toelagen van de Europeesche en Inlandsche ambtenaren en beambten der algemeene politie .....	7 648 333	8 418 520	9 583 025	8 756 779	9 151 651
	b.	Regelmatische verhoogingen van bezoldiging van het personeel der algemeene politie .....		758 492	751 949	753 699	685 000

Onderaf-deeling	Onderdeel	O M S C H R I J V I N G.	1920.	1921.	1922.	1923. (Voorloopige opgaaf).	Raming voor 1923.
der begrooting voor 1923.							
417	c.	Uitbreiding van den dienst in verband met noodzakelijk blijkende maatregelen tot beperking van het opiumgebruik en tot tegengang van den sluikhandel in opium .....					Memorie.
	d.	Bezoldigingen, voorloopige bezoldigingen en toelagen van het personeel van de korpsen gewapende politie .....	f 5 346 574	f 5 554 142	f 3 442 766	f 2 875 092	f 1 764 752
	e.	Regelmatige verhoogingen van bezoldiging van het personeel der gewapende politie .....		119 998	208 548	345 577	250 000
418		Verdere uitgaven voor de politie.					
	a.	Kleeding, wapening en uitrusting, voedinggelden, kantoorkosten en andere uitgaven ten behoeve van het personeel der algemeene politie .....	1 018 677	1 175 995	1 057 129	1 045 975	1 024 000
	b.	Aanschaffing en onderhoud van paarden, voertuigen en uitrustingsstukken, verlichting en onderhoud van kantoren en wachten en andere uitgaven ten behoeve van het materieel der algemeene politie .....	1 450 885	2 064 026	1 044 526	1 209 028	918 600
	c.	Vergoedingen voor kleeding, uitrusting en meubilering, kleedinggeld, voedinggelden, kantoorkosten, verbintenis-, herverbintenis-, aanbrengen schietbelooningen, kosten van ziekenverpleging en andere uitgaven ten behoeve van het personeel der gewapende politie .....	1 592 129	1 752 466	812 011	764 639	421 900
	d.	Aanschaffing en onderhoud van kleeding en uitrusting, wapening en munitie, rijwielen, kazerneerings- en inventarisgoederen, verlichting van kazernes en wachten, voeding van het personeel, zoomede van gezinnen en andere uitgaven ten behoeve van het materieel der gewapende politie .....	1 425 666	1 599 196	1 122 624	460 000	621 600
	e.	Uitgaven voor geheime politie, belooningen voor het vatten van misdadigers en bij brand, alsmede andere uitgaven van verschillenden aard ...	974 251	959 876	749 454	660 084	665 000
	f.	Uitgaven voor het bewaken van Landsgebouwen.	20 565	25 465	25 741	19 086	25 000
419		Opleidingsschool voor het personeel der algemeene politie .....		546 122	550 745	564 011	518 895
419A		Bezoldigingen en alle verdere uitgaven (personeel en materieel) ten behoeve van het uit bezuinigingsoverwegingen geleidelijk te ontslaan personeel der gewapende politie .....					200 000
420		Andere uitgaven in het belang van het bestuuren van de openbare orde en veiligheid.					
	a.	Verlichting van gebouwen en wegen, aankoop, vervoer en aanmaak van vlaggen en verdere uitgaven ten behoeve van de verlichting .....	21 958	19 040	26 182	18 915	21 000
	b.	Beheer van pakhuizen tot opslag van aan particulieren behoorend buskruit, alsmede belooningen voor buitengewone werkzaamheden .....	3 912	3 912	3 952	3 888	3 912

Onderaf-deeling.	Onderdeel	O M S C H R I J V I N G.	1920.	1921.	1922.	1925. (Voorloopige opgaaf).	Raming voor 1925.
	der begrooting voor 1925						
420	c	Onderhoud van schipbreukelingen en andere behoeftige personen .....	f 161	f 65	f 1 668	f 1 513	f 2 500
	d.	Uitgaven voor het binnenlandsch brievenvervoer in eenige gewesten buiten Java en Madoera .....	52 365	54 225	58 804	52 029	56 500
	e.	Aanschaffing en onderhoud van inboedel en verdere uitgaven ten behoeve van de pasanggrahans en passantenhuizen, waaronder die voor bewaking .....	159 164	125 769	101 019	54 400	60 000
	f.	Uitgaven voor den aanleg en het onderhoud van begraafplaatsen zoomede het onderhoud van onbewoonde gouvernements-erven .....	19 295	26 289	25 775	19 106	30 000
	g.	Uitgaven in verband met een beter toezicht op openbare bioscoopvoortooningen .....		7 721	7 611	25 073	22 600
	h.	Uitgaven verband houdende met de werkzaamheden van huureommissiën .....	29 488	40 472	40 690	35 065	20 000
421		Telefonische gemeenschap voor bestuursdoeleinden.					
	a.	Aanleg en uitbreiding van bestuurstelefoonlijnen.	60 866	25 709	130 129	6 186	Memorie.
	b.	Onderhoud en bediening van bestuurstelefoonlijnen .....	261 490	327 992	300 574	343 665	355 000
	c.	Kosten van telefoon-abonnementen, interlocale gesprekken, aansluitingen, verplaatsingen van toestellen, enz. in het belang van den bestuursdienst.	647 521	719 140	712 951	650 559	647 000
422		Personeel van het kantoor voor de statistiek.					
	a.	Aanvangsbezoldigingen en toelagen van den directeur en het verder personeel .....					Memorie.
	b.	Regelmatige verhoogingen van bezoldiging .....					Memorie.
425		Verdere uitgaven voor het kantoor voor de statistiek.					
		Kantoorkosten en andere uitgaven .....			15 478		Memorie.
425A		Instelling van een grondstatistiek op Java en Madoera .....	6 678	1 684			Memorie.
424		Personeel voor de landelijke inkomsten.					
	a.	Bezoldigingen en toelagen van den inspecteur, de adjunct-inspecteurs en verdere ambtenaren en bedienden .....		330 928	322 798	297 985	359 784
	b.	Regelmatige verhoogingen van bezoldiging .....	285 235	82 254	105 835	124 855	157 892
	c.	Bezoldigingen en toelagen van de collecteurs, ondercollecteurs en verder personeel voor de inning van de landelijke inkomsten .....	405 785	382 575	410 829	388 114	390 560
	d.	Regelmatige verhoogingen van bezoldiging van de schrijvers en geldtellers .....		10 855	9 538	15 028	12 000

Onderaf-deeling	Onderdeel	O M S C H R I J V I N G.	1920.	1921.	1922.	1923. (Voorloopige opgaaf).	Raming voor 1923.
der begrooting voor 1923.							
425		Verdere uitgaven voor de landelijke inkomsten.					
	a.	Teeken- en schrijfbehoeften, kantoorkosten, alsmede koelieloonen en kleine uitgaven .....	/ 151 404 /	/ 123 119 /	/ 100 488 /	/ 90 872 /	143 896
	b.	Uitgaven voor den aanslag in- en de invordering van de landelijke inkomsten en andere grondlasten, de kosten van papier voor gedrukten en van schrijfbehoeften daaronder begrepen .....	2 053 263	2 056 566	2 552 423	2 452 381	2 809 450
426		Personeel voor de agrarische zaken en verplichte diensten.					
	a.	Bezoldigingen van den inspecteur, de adjunct-inspecteurs en verdere ambtenaren en bedienden.	68 894	53 104	60 677	57 416	49 224
	b.	Regelmatige verhoogingen van bezoldiging .....		11 700	14 895	12 470	11 000
427		Verdere uitgaven voor de agrarische zaken en verplichte diensten.					
		Uitgifte van gronden in eigendom, met recht van opstal, in huur of erfpacht en daarmede in verband staande kosten .....	6 981	19 477	11 027	26 514	13 000
428		Uitgaven in verband met de terugbrenging van particuliere landen op Java tot het Landsdomein.	12 306 578	3 852 614	2 156 728	45 714	Memorie.
428A		Rente verschuldigd wegens uitstel van betaling van een gedeelte van de koopsom voor het particuliere land „Tjitrap”, in Indië te voldoen .....				21 000	21 000
429		Aanslag in- en invordering van het hoofdgeld.....	789 226	815 797	852 576	981 894	947 000
430		Uitgaven in verband met den afkoop van heeren-diensten in de gewesten buiten Java en Madoera.	1 792 625	1 996 867	2 504 626	2 665 488	2 860 000
431		Uitgaven in verband met de voorgenomen geleidelijke opheffing van perdikan-privileges der daarvoor in aanmerking komende desa's van de gouvernementslanden op Java en Madoera .....	42 098				Memorie.
432		Vorbereiding van de hervorming van de maatschappelijke en agrarische toestanden in de Vorstenlanden op Java .....	259 590	240 552	212 842	232 424	172 140
435		Bijdrage aan de Zelfbesturen in Soerakarta en Jogjakarta ter tegemoetkoming in de vermindering hunner inkomsten, welke voortvloeit uit de doorvoering der agrarische hervormingen in verband met de verlaging van de lasten der bevolking .....	135 194		587 880	495 000	451 000
434		Uitkeering aan de Zelfbesturen in Soerakarta en Jogjakarta ter regeling van hunne geldelijke verhouding tot het Land .....	267 000	540 000	438 000	306 115	696 673



Onderaf- deeling	Onderdeel	O M S C H R I J V I N G.	1920.	1921.	1922.	1923. (Voor- loopige opgaaf).	Raming voor 1925.
der begrooting voor 1925.							
434 A		Bijdragen aan de Zelfbesturen in Jogjakarta en Soerakarta van de zuivere opbrengst van de in die gewesten ingevoerde vervoermiddelen- en gemakkelijheidsbelastingen en van de heffing van tien procenten op de personeele-, de inkomsten- en de verpondingsbelasting .....					f 248 190
435		Uitkeering aan de Zelfbesturen in Soerakarta en Jogjakarta van door dezen aan de landbouw-ondernemers terugbetaalde „bektis” .....	f 25 207	f 34 690	f 52 811	f 65 075	85 775
436		Tegemoetkomingen aan de Inlandsche rechtsgemeenschappen in verschillende gewesten ter verzekering van een passende belooning aan de Volkshoofden .....		45 663	45 943	45 933	70 810
437		Inlandsche zelfbesturen en grooten.					
	a.	Schadeloosstelling en uitkeeringen aan Inlandsche vorsten en grooten, verband houdende met vroegere inkomsten .....	5 015 170	2 970 264	3 048 370	2 856 326	2 972 500
	b.	Bezoldigingen en inkomsten van rijkbestierders, van prinsen aan de hoven van Jogjakarta en Soerakarta, van pangerans en hoofden in andere gewesten .....	27 815	27 811	26 400	27 788	28 005
	c.	Onderstanden en toelagen aan het hoofd en aan de voor ondersteuning in aanmerking komende leden van het geslacht der voormalige sultans van Atjeh, alsmede aan hunne echtgenooten en weduwen .....	25 322	27 253	25 676	25 210	22 440
	d.	Jaargelden, onderstanden, belooningen, alsmede verstrekkingen aan en uitgaven voor onthaal en huisvesting van vorsten, grooten en gezanten ...	273 239	257 419	218 179	222 060	225 000
	e.	Geschenkgoederen .....	912	473	1 212	1 504	600
	f.	Bijdragen aan Inlandsche zelfbesturen .....				1 719 909	1 618 000
	g.	Voorschotten en leeningen aan Inlandsche zelfbesturen voor de uitvoering van groote werken ...	50 187	42 000	592 000	239 980	36 000
	h.	Vergoeding aan het departement der burgerlijke openbare werken van in het belang van Inlandsche zelfbesturen uit te voeren groote werken .....					1 068 500
	i.	Borgstellingen van het Land ten behoeve van door de landschapskas Koetai (res. Zuider- en Oosterafdeeling van Bornéo) te verstrekken voorschotten en leeningen aan Inlandsche Zelfbesturen voor de uitvoering van groote werken .....					Memorie.
438		Uitgaven in verband met de opleiding van Inlandsche jongelieden van vorstelijke bloede .....	9 000	7 800	4 600	3 175	4 900
439		Uitgaven voor in het belang van rust en orde verwijderden en dergelijken .....	60 190	85 384	73 667	61 991	67 400

Onderaf- deeling	Onderdeel	O M S C H R I J V I N G.	1920.	1921.	1922.	1925. (Voor- loopige opgaaf).	Raming voor 1925.
der begrooting voor 1923.							
440		Publieke feesten .....	f 18 788	f 29 099	f 18 290	f 20 452	f 2 000
441		Uitgaven voor ter beschikking van zelfbesturende landschappen gesteld personeel voor aanslag in- en invordering van belastingen dier landschap- pen .....	25 625	26 280	23 290	21 119	31 170
442		Verschaffing van krediet ten behoeve van op kleine schaal gedreven land- of tuinbouw- en veeteelt- ondernemingen .....	14 100	34 500	24 220	19 719	25 000
443		Voorschotten aan Inlandsche gemeenten op Java en Madoera voor den aankoop van ambtsvelden voor de desabesturen .....					Memorie.
444		Personeel voor het kredietwezen, met uitzondering van dat voor de centrale kas.					
	a.	Bezoldigingen en toelagen van het personeel voor de centrale leiding van den dienst .....	51 665	26 555	18 450	24 960	17 280
	b.	Regelmatige verhoogingen van bezoldiging .....		5 404	2 510	4 582	5 966
	c.	Bezoldigingen en toelagen van het personeel voor de inrichting van en het toezicht op de krediet- instellingen .....		236 753	255 059	206 380	252 460
	d.	Regelmatige verhoogingen van bezoldiging .....	277 890	37 869	63 427	70 759	93 025
445		Verdere uitgaven voor het krediet- wezen, met uitzondering van die ten behoeve van de cen- trale kas.					
	a.	Kantoorkosten .....	15 182	11 358	8 504	5 998	6 275
	b.	Tegemoetkoming in de kosten van beheer en die van eerste inrichting der banken .....	102 950	84 925	41 500	44 716	50 000
	c.	Bijdrage in de bedrijfsmiddelen van volkskrediet- instellingen .....					Memorie.
	d.	Oprichting en steun aan desaloemboengs en desa- banken, zoomede aan spaar- en voorschotbanken in de gewesten buiten Java en Madoera .....					Memorie.
	e.	Kosten van opleiding van personeel voor het be- heer en toezicht over volkskredietinstellingen...					Memorie.
446		Personeel van de centrale kas voor het volkskredietwezen.					
	a.	Bezoldigingen .....	66 635	66 124	83 660	80 045	129 600
	b.	Regelmatige verhoogingen van bezoldiging .....		10 701	15 250	10 550	50 850
447		Kapitaalverstrekking aan de centrale kas .....					Memorie.
448		Borgstellingen van het land ten behoeve van volks- kredietinstellingen en van de centrale kas ten aanzien van kredieten te verleen door zowel als aan die instellingen .....					Memorie.

Onderaf- deeling	Onderdeel	O M S C H R I J V I N G.	1920.	1921.	1922.	1923. (Voor- loopige opgaaf).	Raming voor 1925.
der begrooting voor 1925.							
449		Uitgaven in verband met de bevordering van de coöperatie .....		/ 15 000			Memorie.
450		Hulpverschaffing aan noodlijdende bevolking .....	/ 29 511	15 476	/ 6 586	2 755	Memorie.
451		Landverhuizing.					
		Uitgaven in het belang van de landverhuizing.....	238 184	362 145	171 020	55 824	/ 50 000
452		Personeel van het kadaster.					
	a.	Bezoldigingen en toelagen van het hoofd van den kadastralen dienst, de inspecteurs, de bewaarders en verdere ambtenaren en bedienden .....	500 201	414 608	492 598	425 559	425 500
	b.	Regelmatige verhoogingen van bezoldiging .....		95 799	501 657	218 440	255 700
455		Personeel van den opleidingsleer- gang van het kadaster.					
	a.	Bezoldigingen en toelagen van het hoofd, het verder onderwyzend personeel en bedienden, alsmede tegemoetkomingen aan de Inlandsche leerlingen.	26 896	20 819	25 508	25 459	26 520
	b.	Regelmatige verhoogingen van bezoldiging van het hoofd en het verder onderwyzend personeel .....		5 590	15 640	9 199	10 140
454		Verdere uitgaven voor het kadaster.					
	a.	Kantoor-, teeken- en schrijfbehoeften, gedruken, instrumenten en meubelen, koelieloonen, bakens, piketten en verdere uitgaven .....	50 540	61 078	59 241	54 010	56 050
	b.	Uitgaven ten behoeve van de werkzaamheden der gou- vernements-landmeters in de gewesten buiten Java en Madoera .....	46 099	47 280	45 400	45 132	55 000
	c.	Onderhoud van en herstelling aan de merkteekens, dienende tot verzekering van driehoeks- of hoog- tepunten .....	16 717	15 457	18 977	5 955	10 000
454 A		Kosten van examens .....					5 040
455		Toelagen wegens dure levenswijze .....			697 425	171 221	Memorie.
455 A		Tegemoetkomingen wegens duurte van levens- middelen .....			14 981 518	6 104 665	Memorie.
456		Toelagen uit hoofde van dienstbelang .....			259 207	164 786	Memorie.
457		Bezoldigingen over het tijdvak tusschen het verlaten van een vorigen en het aanvaarden van een nieuwen post.....	49 120	57 577	50 255	51 048	47 000
458		Uitgaven voor genees- en verbandmiddelen, te ver- strekken aan de bevolking door ambtenaren bij het binnenlandsch bestuur, op wier standplaats of in wier nabijheid geen geneeskundige geves- tigd is .....					Memorie.

Onderaf- deeling	Onderdeel	O M S C H R I J V I N G.	1920.	1921.	1922.	1923. (Voor- loopige opgaaf.)	Raming voor 1925.
der begrooting voor 1925.							
459		Kosten van door de Landsdrukkerij ten behoeve van het departement van binnenlandsch bestuur en de daaronder behoorende diensten verstrekte jaarboeken, periodieken, enz., zoomede van de in de Javasche Courant geplaatste advertentiën .....			f 9 420	f 5 175	f 10 000
460		Verrekening van diensttelegrammen .....	f 176 552	f 211 207	161 955	200 357	206 500
460 A		Vergoeding aan het departement van Gouvernementsbedrijven van rente en afschrijving van de kapitaalsuitgaven voor den kabel Tandjoengpinang—Pangkalpinang .....					110 000
461		Vergoeding aan het departement van oorlog van de kosten van door den Topografischen dienst te verrichten werkzaamheden .....		1 284 700	1 519 900	1 037 659	1 009 508
462		Verrekening ten bate van ziekeninrichtingen van verpleeg- en begrafenis-kosten .....				32 053	100 000
462 A		Verrekening met het Departement der Burgerlijke Openbare Werken wegens uitgaven voor onderhoud en herstelling van gebouwen, alsmede voor vernieuwing en nieuwe werken .....					526 900
462 B		Verrekening met het Departement der Burgerlijke Openbare Werken wegens uitgaven voor huishuurvergoeding en lokaalhuur, alsmede voor grondhuur en verhuur van gebouwen .....					371 140
465		Afzondering van gelden voor vaste uitkeeringen aan gewesten of gedeelten van gewesten op den voet van artikel 68a van het Regeeringsreglement ...	5 781 224	5 990 911	6 205 635	6 237 234	6 265 483
464		Afzondering van gelden voor gewesten of gedeelten van gewesten op den voet van artikel 68a van het Regeeringsreglement wegens uitkeeringen naar reden van het aantal hoofdgeldplichtigen .....	4 837 637	4 946 971	4 941 164	5 148 721	5 304 755
465		Terugbetaling aan gebiedsdeelen met eigen geldmiddelen van reis- en verblijfkosten ten behoeve van leden van locale raden .....		12 314	16 556	15 000	15 000
466		Uitkeeringen aan gebiedsdeelen met eigen geldmiddelen wegens heffing van locale belastingen .....	2 253 969	3 186 907	5 415 972	5 466 300	1 484 525
467		Tegemoetkoming aan gebiedsdeelen met eigen geldmiddelen in verband met de overdracht van de overvaarten .....	78 406	77 171	69 356	69 824	72 000
468		Ondersteuning van buitengewoon kostbare locale werken voor zooveel elders niet in het bijzonder omschreven .....	1 685 471	929 440	824 622	1 000 000	800 000



Onderaf-deeling. Onderdeel	O M S C H R I J V I N G.	1920.	1921.	1922.	1925. (Voorloopige opgaaf).	Raming voor 1925.
der begrooting voor 1925.						
469	Tegemoetkoming aan gebiedsdeelen met eigen geldmiddelen in de kosten van artesische boringen ...	/ 579 193	/ 289 761	/ 330 000	/ 338 420	/ 200 000
470	Tegemoetkoming aan gebiedsdeelen met eigen geldmiddelen voor de op- en inrichting alsmede de inhuur van gebouwen voor den lokalen dienst.....	121 592	42 192	57 534	57 534	23 000
471	Uitgaven ter zake van deelname in het maatschappelijk kapitaal van door het Land in samenwerking met Gemeente op te richten Naamlooze Vennootschappen, welke uitsluitend werkzaam zullen zijn in het belang van de verbetering der Volkshuisvesting, alsmede tot waarborging van rentebetaling en aflossing van door dezen aan te gane geldleeningen .....	1 944 459	958 518	144 000	621 801	150 000
472	Tegemoetkoming aan gebiedsdeelen met eigen geldmiddelen ten behoeve van het gewoon onderhoud van wegen, bruggen en duikers .....			1 448 686	1 281 791	1 000 000
473	Tegemoetkoming aan gemeenten in de kosten van werken verband houdende met de opheffing der Inlandsche gemeenten binnen hare grenzen gelegen					Memorie.
474	Tegemoetkoming aan gewesten op Java voor de uitvoering van locale wegenplannen .....	989 872	762 841	181 945	224 656	Memorie.
475	Tegemoetkoming aan de gemeente Buitenzorg in de kosten van aanleg van een nieuwen hoofdverkeersweg met inbegrip van de uitgaven voor de aan dien weg aansluitende overbrugging op 2 plaatsen van de Tjiliwoeng .....			231 000	100 000	Memorie.
476	Tegemoetkoming aan de gemeente Tjerebon voor de verbetering van het wegennet .....	40 000	4 150			Memorie.
477	Tegemoetkoming aan de gemeente Makassar voor de verbetering van het wegennet .....	40 000	32 050	14 382		Memorie.
478	Tegemoetkoming aan de gemeente Batavia voor den ombouw van het wegennet .....		77 630			Memorie.
479	Tegemoetkoming aan de gemeente Buitenzorg voor de verbetering van het wegennet .....		23 000			Memorie.
480	Uitkeering aan de gemeente Makassar van 20 percent van de onzuivere opbrengst te Makassar van de belasting op het slachten van runderen, buffels, paarden en tamme varkens, voor zoover die belasting wordt verkregen uit de slacht van runderen, buffels en paarden .....	5 864	3 642	8 261	12 798	8 500
481	Kosten van de indienststelling van burgemeesters	153 650	188 020	182 959	180 700	190 800
482	Personeel voor de invoering van decentralisatie van bestuur .....	50 700	35 640	57 240	45 740	48 840

Onderaf- deeling.	Onderdeel	OMSCHRIJVING.	1920.	1921.	1922.	1923. (Voor- loopige opgaaf).	Raming voor 1925.
der begrooting voor 1925.							
485		Verdere uitgaven in het belang van de invoering van decentralisatie van bestuur .....	f 5 844	f 5 719	f 4 800	f 3 600	f 5 250
485 A		Grond- en lokaalhuur (regularisatie ten bate der B.O.W.) .....	.	.	.	.	1 260
484		Voorschotten op bezoldiging of andere inkomsten.				2 772 627	1 770 000
483		Vereveningen betreffende afgesloten diensten (onvoorziene uitgaven) .....					1 000
486		Andere onvoorziene uitgaven .....	707 952	585 424	277 324	475 807	190 000
AFDEELING V.							
Departement van Onderwijs en Eeredienst.							
501		Personeel van het departement.					
a.		Bezoldigingen en aanvangsbezoldigingen van de ambtenaren van het departement .....	552 772	439 212	420 960	589 100	351 500
b.		Regelmatige weddeverhoogingen van de ambtenaren van het departement .....	18 760	20 020	26 240	56 200	47 000
c.		Bezoldigingen, aanvangsbezoldigingen en belooningen van de adjunct-commiezen, de klerken en het minder Inlandsch personeel van het departement, alsmede schijfloonen .....	48 898	52 129	50 170	45 900	44 400
d.		Regelmatige weddeverhoogingen van de adjunct-commiezen, de klerken en het minder Inlandsch personeel van het departement .....	59 027	34 206	50 700	51 300	57 000
502		Verdere uitgaven voor het departement .....	54 241	66 996	42 000	50 000	56 000
503		Onderwijsraad .....	26 691	42 340	25 200	27 000	29 100
504		Uitgaven voor het algemeen tweejaarlijksch onderwijsverslag .....			(1)	1 200	Memorie.
505		Oprichting van eene rechtshoogeschool .....					140 000
506		Uitgaven in verband met de universitaire studie in Nederland van onbemiddelde Indische jongelieden .....			(2)	800	600
507		Inspectie van het middelbaar onderwijs .....	12 351	16 641	17 400	17 100	16 800

(1) Tevoren uitgetrokken bij ond.afd. 533, onderdeel b, en ond.afd. 552, onderdeel c.

(2) De uitgaven werden tevoren bestreden uit den post voor onvoorziene uitgaven.

Onderaf-deeling	Onderdeel	O M S C H R I J V I N G.	1920.	1921.	1922.	1923. (Voorloopige opgaaf).	Raming voor 1925.
der begrooting voor 1925.							
508		Personeel van het openbaar middelbaar onderwijs.					
	a.	Aanvangsbezoldigingen, toelagen en belooningen van het personeel, alsmede schrijffloonen bij de openbare hogere burgerscholen met vijfjarigen leergang .....	947 954	972 478	820 000	806 000	752 240
	b.	Regelmatige weddeverhoogingen van het personeel bij de openbare hogere burgerscholen met vijfjarigen leergang .....	412 106	525 264	490 000	500 000	470 000
	c.	Aanvangsbezoldigingen, toelagen en belooningen van het personeel, alsmede schrijffloonen bij de Prins-Hendrikschool te Weltevreden .....	165 574	169 923	164 000	140 000	128 400
	d.	Regelmatige weddeverhoogingen van het personeel bij de Prins-Hendrikschool te Weltevreden .....	99 655	110 940	130 000	110 000	112 000
509		Verdere uitgaven voor het openbaar middelbaar onderwijs.					
	a.	School- en lokaalbehoefden, leermiddelen voor kosteloos toegelaten leerlingen, kosten van examens en verdere uitgaven, waaronder die wegens invordering van achterstallige schoolgelden, voor de openbare hogere burgerscholen met vijfjarigen leergang .....	80 868	84 184	45 000	54 000	63 000
	b.	School- en lokaalbehoefden, leermiddelen voor kosteloos toegelaten leerlingen, kosten van examens en verdere uitgaven, waaronder die wegens invordering van achterstallige schoolgelden, voor de Prins-Hendrikschool te Weltevreden .....	9 854	21 255	27 000	5 000	12 000
510		Uitgaven voor den leergang voor de zeevaartkunde .....			(1)	30 000	29 550
511		Bijdragen ter bestrijding van de verlofskosten ten behoeve van leeraren en onderwijzers bij het bijzonder onderwijs .....			(2)	300 000	350 000
512		Bijdragen ter bestrijding van de kosten van uitzending uit Nederland van leeraren en onderwijzers ten behoeve van het bijzonder onderwijs .....			(2)	200 000	194 000
513		Bijdragen voor bijzondere inrichtingen van middelbaar onderwijs .....	124 691	214 545	280 000	305 920	285 000

(1) Tevoren uitgetrokken bij ond.afd. 508, onderdeelen c en d en ond.afd. 509, onderdeel b.

(2) Tevoren uitgetrokken bij ond. afdelingen 513, 518, 536 en 547.

Onderaf-deeling	Onderdeel	O M S C H R I J V I N G.				Rang voor 1925.
der begrooting voor 1925.		1920	1921.	1922.	1925. (Voorloopige opgaaf).	voor 1925.
514	Inspectie van het voortgezet en meer uitgebreid lager onderwijs.	f 25 595	f 31 175	f 21 540	f 15 500	f 14 160
515	Studiebeurzen, tegemoetkomingen als anderszins voor onbemiddelde leerlingen van verschillende inrichtingen van onderwijs .....				(1)	200 000
516	Personeel van de algemeene middelbare school (A. M. S.).					
a.	Aanvangsbezoldigingen, toelagen en beloningen van het personeel der afdelingen van voortgezet en meer uitgebreid lager onderwijs (mulo-afdeelingen) der algemeene middelbare school .....	497 825	601 559	675 000	780 000	1 088 580
b.	Regelmatige en buitengewone weddeverhoogingen van het personeel der afdelingen van voortgezet en meer uitgebreid lager onderwijs (mulo-afdeelingen) der algemeene middelbare school .....	551 750	646 176	870 000	990 000	1 250 000
c.	Aanvangsbezoldigingen, toelagen en beloningen van het personeel der Westersch-klassieke afdeling (V.H.O. afd. A <sup>II</sup> ) van de algemeene middelbare school te Bandoeng .....			29 600	37 000	37 440
d.	Regelmatige weddeverhoogingen van het personeel der Westersch-klassieke afdeling van de algemeene middelbare school te Bandoeng .....	(2) 14 564	(2) 32 876	5 700	9 000	11 000
e.	Aanvangsbezoldigingen, toelagen en beloningen van het personeel der wis- en natuurkundige afdeling (V.H.O. afd. B) van de algemeene middelbare school te Jogjakarta .....			74 000	76 000	74 040
f.	Regelmatige weddeverhoogingen van het personeel der wis- en natuurkundige afdeling van de algemeene middelbare school te Jogjakarta .....	(5) 119 555	(5) 151 360	32 100	34 000	37 000
517	Verdere uitgaven voor de algemeene middelbare school (A. M. S.).					
a.	School en lokaalbehoefden, leermiddelen, kosten van examens en verdere uitgaven voor de afdelingen van voortgezet en meer uitgebreid lager onderwijs (mulo-afdeelingen) der algemeene middelbare school .....	141 785	171 220	258 000	184 500	180 000
b.	School- en lokaalbehoefden, leermiddelen, kosten van examens en verdere uitgaven voor de Westersch-klassieke afdeling (V.H.O. afd. A <sup>II</sup> ) der algemeene middelbare school te Bandoeng .....		(4)	10 000	12 000	7 700

(1) Vóór 1924 uitgetrokken bij ond.afd. 517, onderdeelen a, b en c, ond.afd. 521, ond.afd. 523, onderdeelen a en b, ond.afd. 528, ond.afd. 538, onderdeel b, ond.afd. 546, onderdeelen a en b en ond.afd. 549.

(2) Met inbegrip van de uitgaven bedoeld in ond.afd. 517, onderdeel b.

(3) Met inbegrip van de uitgaven bedoeld in ond.afd. 517, onderdeel c.

(4) Zie de noot bij ond.afd. 516, onderdeelen c en d.



Onderaf- deeling.	Onderdeel	O M S C H R I J V I N G.	1920.	1921.	1922.	1923. (Voor- loopige opgaaf)	Raming voor 1923.
der begrooting voor 1923.							
517	c.	School- en lokaalbehoefden, leermiddelen, kosten van examens en verdere uitgaven voor de wis- en natuurkundige afdeling (V.H.O. afd. B) der algemeene middelbare school te Jogjakarta .....		(1)	f 40 000	f 26 000	f 7 550
518		Bijdragen voor bijzondere inrichtingen van Europeesch voortgezet en meer uitgebreid lager onderwijs (muloscholen) .....	f 180 708	f 172 079	281 000	250 000	561 000
519		Uitgaven welke voor het Land kunnen voortvloeien uit hypotheekovereenkomsten aangegaan door particuliere schoolbesturen .....					Memorie.
520		Inspectie van het technisch onderwijs .....	(2)	18 150	16 000	16 900	16 800
521		Uitgaven voor de technische hogeschool te Bandoeng .....		116 886	155 800	141 600	280 000
522		<b>Personeel van het openbaar Europeesch vakonderwijs.</b>					
	a.	Aanvangsbezoldigingen, toelagen en beloningen van het personeel, alsmede schrijffloonen bij de openbare technische scholen .....	619 516	694 011	700 000	700 000	653 420
	b.	Regelmatige en buitengewone weddeverhoogingen van het personeel bij de openbare technische scholen .....	208 472	392 751	445 000	470 000	470 000
	c.	Aanvangsbezoldigingen, toelagen en beloningen van het personeel bij den openbaren ambachtsleergang te Weltevreden .....	54 670	59 575	40 000	40 000	41 250
	d.	Regelmatige weddeverhoogingen van het personeel bij den openbaren ambachtsleergang te Weltevreden .....	13 025	14 525	13 000	16 400	20 000
	e.	Bezoldigingen en toelagen van het personeel bij den handelsleergang te Soerabaja .....	12 820	13 020	13 020	8 400	7 800
525		<b>Verdere uitgaven voor het openbaar Europeesch vakonderwijs.</b>					
	a.	School- en lokaalbehoefden, leermiddelen voor kosteloos toegelaten leerlingen, kosten van examens en verdere uitgaven, waaronder die wegens invoering van achterstallige schoolgelden, voor de openbare technische scholen .....	235 850	200 009	140 000	150 000	117 600

(1) Zie de noot bij ond.afd. 516, onderdeelen e en f.

(2) De desbetreffende uitgaven kwamen vóór 1921 ten laste van de VIDE begrotingsafdeeling.

Onderaf-deeling.	Onderdeel	O M S C H R I J V I N G.	1920.	1921.	1922.	1923. (Voorloopige opgaaf).	Raming voor 1925.
dor begrooting voor 1925.							
325	b.	Leermiddelen, verbruiksartikelen in de werkplaatsen en verdere uitgaven voor den openbaren ambachtsleergang te Weltevreden .....	f 28 797	f 24 624	f 20 000	f 15 000	f 7 000
	c.	Schoolbehoefden en verdere uitgaven voor den handelsleergang te Soerabaja .....	394	260	520	400	400
324		Bijdragen voor bijzondere inrichtingen van Europeesch vakonderwijs.	88 250	67 619	161 500	177 600	190 000
325		Personeel van de inspectie van het Europeesch lager en van het Hollandsch-Inlandsch onderwijs.					
	a.	Aanvangsbezoldigingen en toelagen van het personeel bij de inspectie van het Europeesch lager en van het Hollandsch-Inlandsch onderwijs .....	88 013	102 705	108 000	100 000	88 080
	b.	Regelmatige weddeverhoogingen van het personeel bij de inspectie van het Europeesch lager en van het Hollandsch-Inlandsch onderwijs .....	28 160	56 975	56 000	56 000	56 000
326		Verdere uitgaven voor de inspectie van het Europeesch lager en van het Hollandsch-Inlandsch onderwijs ...	5 650	5 804	4 100	5 500	5 440
327		Personeel van de openbare inrichtingen tot opleiding van leerkrachten voor het lager onderwijs op Westerschen grondslag.					
	a.	Aanvangsbezoldigingen, toelagen en belooningen van het personeel bij de normaalscholen voor de Europeesche hoofdakke, den normaalleergang voor de Europeesche hulpakke, de leergangen voor de natuurkennis en voor de wiskunde, de hoogere kweekscholen voor Inlandsche onderwijzers en de kweekschool voor Chineesche onderwijzers(essen).	116 244	125 187	150 000	125 000	118 780
	b.	Regelmatige weddeverhoogingen van het personeel bij de hoogere kweekscholen voor Inlandsche onderwijzers en de kweekschool voor Chineesche onderwijzers(essen) .....	41 560	51 160	58 000	60 000	60 000
328		Verdere uitgaven voor de openbare inrichtingen tot opleiding van leerkrachten voor het lager onderwijs op Westerschen grondslag .....	145 850	171 022	195 000	170 000	151 100
329		Bijdragen voor bijzondere inrichtingen en personen, die onderwijzers(essen) voor het Europeesch lager onderwijs opleiden .....	51 809	42 669	100 000	180 000	150 000
330		Instelling ter bevordering van de studie van Inlandsche talen en van de land- en volkenkunde van Nederlandsch-Indië te Weltevreden .....	51 886	38 350	27 000	28 000	22 520

Onderaf-deeling	Onderdeel	OMSCHRIJVING.	1920.	1921.	1922.	1925. (Voorloopige opgaaf).	Raming voor 1925.
		der begrooting voor 1925.					
531		Inspectie van het onderwijs in huishoudelijke vakken .....	f 7 300	f 12 500	f 10 900	f 11 100	f 11 100
532		Personeel van het openbaar Europeesch lager, Hollandsch-Chineesch en Hollandsch-Inlandsch onderwijs.					
	a.	Aanvangsbezoldigingen, toelagen en belooningen van het personeel bij de openbare Europeesche lagere scholen .....	2 596 911	2 481 829	2 460 000	2 450 000	2 503 000
	b.	Regelmatige weddeverhoogingen van het personeel bij de openbare Europeesche lagere scholen .....	1 868 736	1 465 058	1 400 000	1 460 000	1 600 000
	c.	Aanvangsbezoldigingen, toelagen en belooningen van het personeel bij de openbare Hollandsch-Chineesche scholen .....	659 441	622 695	650 000	640 000	689 000
	d.	Regelmatige en buitengewone weddeverhoogingen van het personeel bij de openbare Hollandsch-Chineesche scholen .....	297 485	520 266	540 000	560 000	580 000
	e.	Aanvangsbezoldigingen, toelagen en belooningen van het personeel bij de openbare Hollandsch-Inlandsche en daarmee in aard overeenkomende scholen.	1 671 605	1 855 560	2 000 000	1 960 000	1 989 000
	f.	Regelmatige en buitengewone weddeverhoogingen van het personeel bij de openbare Hollandsch-Inlandsche en daarmee in aard overeenkomende scholen .....	941 959	857 244	922 000	1 100 000	1 200 000
533		Verdere uitgaven voor het openbaar Europeesch lager, Hollandsch-Chineesch en Hollandsch-Inlandsch onderwijs.					
	a.	Aandeel in de schoolgelden van de onderwijzers en onderwijzeressen bij de openbare Europeesche lagere Hollandsch-Chineesche en Hollandsch-Inlandsche scholen en vergoedingen wegens het gemis van zoodanige aandeel, vóór 1915 genoten door de vroegere hoofden van de openbare Inlandsche scholen der 1ste klasse, thans eerste onderwijzers aan de openbare Hollandseh-Inlandsche scholen .....	100 780	64 458	75 000	75 000	87 000
	b.	School- en lokaalbehoefte, leermiddelen en verdere uitgaven, waaronder die wegens invordering van achterstallige schoolgelden, ten behoeve van de openbare Europeesche lagere scholen .....	107 888	109 555	106 000	100 000	150 000
	c.	School- en lokaalbehoefte, leermiddelen en verdere uitgaven, waaronder die wegens invordering van achterstallige schoolgelden ten behoeve van de openbare Hollandsch-Chineesche scholen .....	18 189	16 324	24 000	50 000	42 000
	d.	School- en lokaalbehoefte, leermiddelen en verdere uitgaven, waaronder die wegens invordering van achterstallige schoolgelden ten behoeve van de openbare Hollandsch-Inlandsche en daarmee in aard overeenkomende scholen .....	85 294	82 018	90 000	90 000	125 000

Onderaf-deeling.	Onderdeel	OMSCHRIJVING.	1920.	1921.	1922.	1923. Voorloopige opgavef).	Raming voor 1925.
der begrooting voor 1925.							
555	e.	Vergoeding voor het gebruik van Landswoningen door onderwijzers en onderwijzeressen bij het openbaar Europeesch lager onderwijs, voor zoover hun voor dat gebruik meer in rekening moet worden gebracht dan f 50 's maands .....			f 2 500		Memorie.
534		Bezoldigingen en toelagen van leerkrachten bij het openbaar middelbaar of Europeesch lager onderwijs gesteld ter beschikking van derden .....	f 20 500	f 27 040	55 080	f 47 000	f 65 600
535		Huishoudleergang verbonden aan de openbare Europeesche lagere meisjesschool te Jogjakarta .....	(1) 12 551	(1) 12 571	(1) 16 900	(1) 12 000	13 100
536		Bijdragen voor bijzondere Europeesche lagere, Hollandsch-Chineesche en Hollandsch-Inlandsche scholen .....	2 261 754	3 309 957	4 970 000	3 500 000	4 018 000
537		Proefneming met schakelscholen tot voorbereiding van leerlingen afkomstig van de Inlandsche 2de klas-school voor het mulo .....		5 494	21 000	55 000	102 000
538		Openbaar fröbelonderwijs.					
	a.	Bezoldigingen, toelagen en belooningen van het personeel bij de openbare kweekschool voor fröbelonderwijzeressen te Bandoeng .....	19 286	29 914	38 000	58 000	56 000
	b.	Verdere uitgaven voor de openbare kweekschool voor fröbelonderwijzeressen te Bandoeng .....	42 972	56 441	40 000	50 000	5 000
955		Bijzonder fröbelonderwijs.					
	a.	Bijdragen voor bijzondere fröbelkweekscholen .....			25 500	84 000	76 000
	b.	Bijdragen voor bijzondere inrichtingen van voorbereidend (fröbel-)onderwijs .....	82 275	86 057	84 000	80 000	90 000
540		Voorloopige bezoldigingen, gratificaties en bijzondere toelagen van onderwijzend personeel uit Nederland gezonden ten dienste van het openbaar onderwijs .....	70 766	68 485	75 000	45 000	50 000
541		Personeel van de inspectie van het Inlandsch onderwijs.					
	a.	Aanvangsbezoldigingen, toelagen en belooningen van het personeel bij de inspectie van het Inlandsch onderwijs .....	(2) 532 782	(2) 647 552	(2) 662 000	(2) 640 000	656 000
	b.	Regelmatige weddeverhoogingen van het personeel bij de inspectie van het Inlandsch onderwijs .....	(3) 267 149	(3) 305 475	(3) 271 000	(3) 275 000	281 000

(1) Hieronder begrepen de uitgaven voor de inmiddels opgegeven huishoudleergang te Bandoeng.

(2) Hieronder begrepen de uitgaven bedoeld bij ond.afd. 554, onderdeel a.

(3) " " " " " " " " " " b.



Onderaf-deeling	Onderdeel	O M S C H R I J V I N G.	1920.	1921.	1922.	1923. (Voorloopige opgaaf).	Raming voor 1925.
der begrooting voor 1925.							
542		Verdere uitgaven voor de inspectie van het Inlandsch onderwijs .....	(1) f 12 902	(1) f 12 958	(1) f 13 100	(1) f 11 000	f 11 650
543		Personeel van de rechtsschool te Weltevreden.					
	a.	Aanvangsbezoldigingen, toelagen en belooningen van het personeel bij de rechtsschool te Weltevreden .....	50 054	59 504	55 000	52 000	59 270
	b.	Regelmatige en buitengewone weddeverhoogen van het personeel bij de rechtsschool te Weltevreden .....	56 765	42 950	47 000	38 000	54 000
544		Verdere uitgaven voor de rechtsschool te Weltevreden .....	85 477	51 692	50 000	48 000	56 400
545		Personeel van het openbaar voortgezet- en vakonderwijs voor Inlanders.					
	a.	Aanvangsbezoldigingen, toelagen en belooningen van het personeel bij de opleidingsscholen voor Inlandsche ambtenaren .....	272 644	246 614	216 000	204 000	209 820
	b.	Regelmatige weddeverhoogen van het personeel bij de opleidingsscholen voor Inlandsche ambtenaren .....	128 844	129 960	150 000	150 000	160 000
	c.	Aanvangsbezoldigingen, toelagen en belooningen van het personeel bij de opleidingsschool voor Inlandsche ambtenaren tevens kweekschool voor Inlandsche onderwijzers te Makassar .....	52 150	45 745	52 000	50 000	29 070
	d.	Regelmatige weddeverhoogen van het personeel bij de opleidingsschool voor Inlandsche ambtenaren tevens kweekschool voor Inlandsche onderwijzers te Makassar .....	15 215	14 754	16 400	16 000	19 600
	e.	Aanvangsbezoldigingen, toelagen en belooningen van het personeel bij de openbare kweekscholen voor Inlandsche onderwijzers .....	241 692	255 280	242 000	250 000	198 950
	f.	Regelmatige weddeverhoogen van het personeel bij de openbare kweekscholen voor Inlandsche onderwijzers .....	115 981	158 502	155 000	150 000	140 000
	g.	Aanvangsbezoldigingen, toelagen en belooningen van het personeel bij de openbare kweekschool voor Inlandsche onderwijzeressen te Salatiga .....				29 000	21 180
	h.	Regelmatige weddeverhoogen van het personeel bij de openbare kweekschool voor Inlandsche onderwijzeressen te Salatiga .....	(2) 42 986	(2) 60 540	(2) 75 000	14 100	12 000

(1) Hieronder begrepen de uitgaven bedoeld bij ond.afd. 555.

(2) Hieronder begrepen de uitgaven bedoeld bij ond.afd. 546, onderdeel e.

Onderaf-deeling	Onderdeel	O M S C H R I J V I N G.	1920.	1921.	1922.	1925. (Voorloopige opgaaf).	Raming voor 1925.
der begrooting voor 1925.							
545	i.	Aanvangsbezoldigingen, toelagen en belooningen van het personeel bij de openbare normaalscholen voor Inlandsche hulponderwijzers .....	f 195 069	f 251 250	f 245 000	f 225 000	f 196 500
	j.	Regelmatige en buitengewone weddeverhoogingen van het personeel bij de openbare normaalscholen voor Inlandsche hulponderwijzers .....	105 530	150 779	150 000	115 000	118 000
	k.	Aanvangsbezoldigingen, toelagen en belooningen van het personeel bij de openbare normaalscholen voor Inlandsche hulponderwijzeressen .....				95 000	95 200
	l.	Regelmatige weddeverhoogingen van het personeel bij de openbare normaalscholen voor Inlandsche hulponderwijzeressen .....	(1)125 742	(1)195 574	(1)210 000	32 000	40 000
546		Verdere uitgaven voor het openbaar voortgezet- en vakonderwijs voor Inlanders.					
	a.	School- en lokaalbehoefte, leermiddelen en verdere uitgaven voor de opleidingsscholen voor Inlandsche ambtenaren .....	41 128	47 578	50 000	45 000	50 800
	b.	School- en lokaalbehoefte, leermiddelen en verdere uitgaven voor de opleidingsschool voor Inlandsche ambtenaren tevens kweekschool voor Inlandsche onderwijzers te Makassar .....	14 065	15 188	20 000	18 000	25 800
	c.	Opleiding van zonen van Atjehsche hoofden .....	2 860	2 820	5 000	5 000	4 000
	d.	School- en lokaalbehoefte, leermiddelen, kosten van examens en verdere uitgaven voor de openbare kweekscholen voor Inlandsche onderwijzers .....	217 275	246 747	279 000	260 000	267 100
	e.	School- en lokaalbehoefte, leermiddelen, kosten van examens en verdere uitgaven voor de openbare kweekschool voor Inlandsche onderwijzeressen te Salatiga .....			(2)	26 000	31 500
	f.	School- en lokaalbehoefte, leermiddelen, kosten van examens en verdere uitgaven voor de openbare normaalscholen voor Inlandsche hulponderwijzers.	500 477	574 174	570 000	520 000	285 400
	g.	School- en lokaalbehoefte, leermiddelen, kosten van examens en verdere uitgaven voor de openbare normaalscholen voor Inlandsche hulponderwijzeressen .....			(5)	95 000	100 000
547		Bijdragen voor bijzondere opleidingsinrichtingen voor Inlandsche leerkrachten .....	422 039	465 945	(4)500 000	500 000	530 000

(1) Hieronder begrepen de uitgaven bedoeld bij ond.afd. 546, onderdeel g.

(2) Zie de noot bij ond.afd. 545, onderdeelen g en h.

(3) Zie de noot bij ond.afd. 545, onderdeelen k en l.

(4) Hieronder begrepen de uitgaven bedoeld bij ond.afd. 550.

Onderaf-deeling	Onderdeel	OMSCHRIJVING.	1920.	1921.	1922.	1925. (Voorloopige opgaaf).	Raming voor 1925.
548		Personeel van het openbaar ambachtsonderwijs voor Inlanders.					
	a.	Aanvangsbezoldigingen en toelagen van het personeel bij de openbare ambachtsscholen voor Inlanders .....					f 150 36
	b.	Regelmatige en buitengewone weddeverhoogingen van het personeel bij de openbare ambachtsscholen voor Inlanders .....	(1)	f 184 742	f 172 000	f 220 000	100 00
549		Verdere uitgaven voor het openbaar ambachtsonderwijs voor Inlanders.		124 721	90 000	110 000	88 50
549A		Oprichting van drie openbare leer- gangen in bankwerken en smeden voor Inlanders .....					36 66
550		Bijdragen voor bijzondere ambachts- en nijverheidsscholen voor Inlan- ders .....	(1)	11 200	(2)	30 000	33 00
551		Personeel van het openbaar In- landsch lager onderwijs.					
	a.	Aanvangsbezoldigingen, toelagen en belooningen van het personeel bij de openbare Inlandsche lagere scholen (met inbegrip van de Inlandsche leerkrachten, die werkzaam zijn gesteld bij scholen uitgaande van Inlandsche rechtsgemeen- schappen en bijzondere lichamen) .....	f 8 078 840	5 371 200	5 600 000	3 680 000	3 630 00
	b.	Regelmatige en buitengewone weddeverhoogingen van het personeel bij de openbare Inlandsche lagere scholen (met inbegrip van de Inlandsche leerkrachten, die werkzaam zijn gesteld bij scholen uitgaande van Inlandsche rechtsgemeenschappen en bijzondere lichamen) .....	1 589 796	1 926 200	1 900 000	2 000 000	2 000 00
552		Verdere uitgaven voor het openbaar Inlandsch lager onderwijs voor zoover niet elders uitgerokken.					
	a.	Verdere uitgaven voor de openbare Inlandsche lagere scholen voor zoover niet elders uitgetrokken .....	(3) 551 772	(3) 571 274	(3) 280 000	(3) 250 000	80 00
	b.	Aandeel in de schoolgelden van de onderwijzers bij de openbare Inlandsche lagere scholen .....	30 086	30 212	40 000	30 000	40 00
553		Leermiddelen en school- en lokaal- behoeften ten behoeve van het openbaar Inlandsch lager onder- wijs en het Inlandsch volksonder- wijs .....	(4) 62 824	(4) 111 504	(4) 95 000	(4) 85 000	400 00

(1) De uitgaven kwamen vóór 1921 ten laste van het departement van landbouw, nijverheid en handel.

(2) Zie de noot bij ond.afd. 547.

(3) Met inbegrip van een deel der uitgaven bedoeld bij ond.afd. 553.

(4) Zie de noot bij ond.afd. 552, onderdeel a.

Onderaf-deeling	Onderdeel	O M S C H R I J V I N G.	1920.	1921.	1922.	1925. (Voorloopige opgaaf).	Raming voor 1925.
der begrooting voor 1925.							
554		Personeel van het kantoor van den adviseur voor het Inlandsch volksonderwijs.					
	a.	Aanvangsbezoldigingen, toelagen en belooningen van het personeel op het kantoor van den adviseur voor het Inlandsch volksonderwijs, alsmede schrijffoonen .....			(1)	f 35 000	f 29 800
	b.	Regelmatige weddeverhoogen van het personeel op het kantoor van den adviseur voor het Inlandsch volksonderwijs .....			(2)	1 300	2 900
555		Verdere uitgaven voor het kantoor van den adviseur voor het Inlandsch volksonderwijs .....			(3)	2 000	1 000
556		Uitgaven voor het Inlandsch volksonderwijs, voor zoover niet elders uitgetrokken.					
	a.	Bezoldigingen en bijslag op het inkomen van het onderwijzend personeel bij het Inlandsch volksonderwijs .....				3 250 000	3 490 000
	b.	Opleiding van leerkrachten voor de Inlandsche volkscholen .....	f 2 835 286	f 3 538 736	f 3 665 600	200 000	40 000
557		Uitgaven voor het volksonderwijs in het gouvernement Atjèh en Onderhoorigheden .....	285 686	238 539	254 000	280 000	248 000
558		Bijdragen voor bijzondere inrichtingen van Inlandsch lager onderwijs .....	1 047 411	1 384 263	1 450 000	1 800 000	1 700 000
559		Bijdragen voor bijzondere huishoudleergangen in het gewest Préanger Regentschappen verbonden aan inrichtingen van openbaar of bijzonder Inlandsch lager onderwijs bedoeld bij Staatsblad 1918 No. 715 ...	1 080	576	630	1 000	1 000
560		Depôt van boeken en leermiddelen, vervaardiging en verspreiding van gedrukten ten behoeve van het Inlandsch onderwijs.					
	a.	Kosten van het depôt van boeken en leermiddelen te Weltevreden .....	110 085	121 488	85 000	80 000	97 000
	b.	Loon voor den verkoop van schoolwerken .....	932	1 504	2 000	2 200	2 000

(1) Tevoren uitgetrokken bij ond.afd. 541, onderdeel a.  
 (2) Tevoren uitgetrokken bij ond.afd. 541, onderdeel b.  
 (3) Tevoren uitgetrokken bij ond.afd. 542.



Onderaf- deeling	Onderdeel	O M S C H R I J V I N G.	1920.	1921.	1922.	1925. (Voor- loopige opgaaf).	Raming voor 1925.
der begrooting voor 1925.							
561		Voorschotten aan het Rijsche zendinggenootschap ten behoeve van de voortzetting van zijn arbeid ...	286 660	292 659	253 000	240 000	240 000
562		Bijdragen voor het Rijsche zendinggenootschap voor zijn arbeid in het belang van de ontwikkeling der inheemsche bevolking van de Mentawai-eilanden en van het eiland Enggano .....	10 500	10 500	10 500	10 500	10 500
563		Bijdrage voor de Groep Nederlandsch-Indië van het Algemeen Nederlandsch Verbond .....	2 000	3 200	3 200	2 000	2 000
564		Bijdrage voor de vereeniging „Het Java-Instituut” voor haar arbeid in het belang van de ontwikkeling van de inheemsche cultuur van Java, Madoera en Bali .....		7 500	11 650	7 500	5 000
565		Personeel voor de volksboekerijen.					
	a.	Aanvangsbezoldigingen en toelagen van het personeel voor de volksboekerijen .....					178 620
	b.	Regelmatige weddeverhoogingen van het personeel voor de volksboekerijen .....	(1) 297 614	(1) 509 824	(1) 250 000	(1) 250 000	21 000
566		Verdere uitgaven voor de volksboekerijen .....	(2) 410 895	(2) 457 519	(2) 271 000	(2) 295 000	254 500
567		Bevordering van de lichamelijke opvoeding van de jeugd .....	29 687	37 129	45 500	30 000	21 700
568		Bevordering van handenarbeid bij het onderwijs. ....			8 400	8 540	9 500
569		Toezicht op de opvoeding van Inlandsche jongelieden .....	9 215	6 450	5 575	11 250	11 700
570		Bijdragen voor particuliere internaten ten behoeve van studeerende jongelieden, die inrichtingen van verdergaand onderwijs bezoeken ...			17 000	4 100	10 000
571		Personielsuitgaven voor kunsten en wetenschappen, uitgezonderd natuurwetenschappen.					
	a.	Aanvangsbezoldigingen, toelagen en belooningen van de ambtenaren en andere personen, belast met werkzaamheden in het belang van kunsten en wetenschappen, en van het hun toegevoegd personeel, alsmede schrijffloonen .....	62 090	65 215	62 000	68 000	69 360
	b.	Regelmatige weddeverhoogingen van de ambtenaren en andere personen, belast met werkzaamheden in het belang van kunsten en wetenschappen, en van het hun toegevoegd personeel .....	4 225	5 868	10 500	10 000	14 000

(1) Hieronder begrepen een deel der uitgaven bedoeld bij ond.afd. 566.

(2) Zie de noot bij ond.afd. 565, onderdeelen a en b.

Onderaf-deeling	Onderdeel	O M S C H R I J V I N G.	1920.	1921.	1922.	1925. (Voorloopige opgaaf).	Raming voor 1925.
der begrooting voor 1925.							
371	c.	Aanvangsbezoldigingen, toelagen en belooningen van de ambtenaren en het minder personeel bij den oudheidkundigen dienst, alsmede schrijffloonen .....	f 46 469	f 50 544	f 57 200	f 55 000	f 51 620
	d.	Regelmatische weddeverhoogingen van de ambtenaren en het minder personeel bij den oudheidkundigen dienst .....	10 435	9 427	9 700	12 000	15 000
	e.	Bezoldigingen van het personeel voor de bewaking en het onderhoud van oudheden .....	4 095	4 184	5 000	5 000	6 870
372		Verdere uitgaven voor kunsten en wetenschappen, uitgezonderd natuurwetenschappen.					
	a.	Wetenschappelijke onderzoekingen, vervaardiging van teekeningen van oudheden, verzameling van voorwerpen ten behoeve van 's Rijks musea en verdere uitgaven in het belang van kunsten en wetenschappen .....	149 955	168 577	117 790	103 000	121 110
	b.	Kantoorbehoefden voor den oudheidkundigen dienst.	500	480	765	480	480
	c.	Bijdrage aan het Nederlandsch Bijbelgenootschap ten behoeve van den arbeid der in zijn dienst zijnde taalgeleerden .....	9 987	8 800	16 150	12 000	15 850
375		Kosten van examens voor zoover elders niet omschreven .....	82 001	122 350	75 000	70 000	70 000
374		Personeel van den eeredienst.					
	a.	Bezoldigingen van den adjunct-secretaris bij het bestuur over de Protestantsche Kerken in Nederlandsch-Indië, de klerken en het minder personeel, zoomede schrijffloonen .....	2 700	2 700	2 700	2 700	2 700
	b.	Aanvangsbezoldigingen, voorloopige inkomsten en toelagen van de predikanten, Roomsche-Katholieke geestelijken, godsdienstleeraren, hulppredikers, Inlandsche leeraren bij Inlandsche Christengemeenten en Inlandsche hulpleeraren bij Roomsche-Katholieke gemeenten .....	669 089	665 368	595 000	580 000	581 000
	c.	Regelmatische weddeverhoogingen, gratificaties en tegemoetkomingen van het personeel van den eeredienst .....	252 289	264 997	510 000	520 000	540 000
	d.	Personeele toelagen en andere uitkeeringen aan personeel van de groote moskee te Koetaradja en van de moskeeën te Pekalongan en Batang .....	2 575	2 575	2 575	2 575	2 575
375		Verdere uitgaven voor den eeredienst.					
	a.	Schrijfbehoeften ten dienste van het bestuur over de Protestantsche kerken in Nederlandsch-Indië ...	900	900	900	900	900
	b.	Opleiding van Inlandsche leeraren bij de Inlandsche Christengemeenten en van Inlandsche hulpleeraren bij de Roomsche-Katholieke gemeenten, zoomede daarmede in verband staande uitgaven.	30 260	27 515	28 000	52 000	55 000
	c.	Bijdragen voor kerkfondsen tot bezoldiging van kerkelijke bedienden; toelagen voor het geven van godsdienstonderwijs; bijdragen in de kosten van den openbaren Christelijken eeredienst op plaat-					

Onderaf- deeling	Onderdeel	O M S C H R I J V I N G.	1920.	1921.	1922.	1923. (Voor- loopige opgaaf).	Raming voor 1925.
der begrooting voor 1925.							
575		sen waar geen van gouvernementswege blijvende geestelijken bescheiden en bezoldigd worden en andere met den Christelijken eeredienst verband houdende uitgaven .....	/ 77 115 /	/ 70 091 /	/ 90 000 /	/ 85 000 /	90 000
	d.	Verdere uitgaven in verband met den Mohammedaanschen eeredienst .....	3 442	3 442	3 700	3 500	1 100
576		Algemeene duurtetoeslag voor Landsdienaren en andere personen behorende tot het departement van onderwijs en eeredienst .....		(1)	13 500 000	5 000 000	Memorie.
577		Verrekening van binnenlandsehe diensttelegrammen .....	86 494	97 875	91 400	93 000	100 000
578		Verrekening van de door de Landsdrukkerij geleverde periodieken en gedrukten en in de Javasche Courant geplaatste advertentiën voor zoover deze uitgaven niet elders zijn onder te brengen .....				(2)	500
579		Verrekening van de kosten der door den topografischen dienst verrichte werkzaamheden .....		71 200	77 200	74 650	71 280
580		Verrekening met het departement der burgerlijke openbare werken wegens uitgaven voor onderhoud en herstelling van gebouwen.					
	a.	Gebouwen betreffende den burgerlijken geneeskundigen dienst .....					101 500
	b.	Gebouwen betreffende andere diensten .....					570 000
581		Verrekening met het departement der burgerlijke openbare werken wegens uitgaven voor vernieuwingen van bebouwen en nieuwe werken.					
	a.	Gebouwen betreffende den burgerlijken geneeskundigen dienst .....					500 000
	b.	Gebouwen betreffende andere diensten .....					635 000
582		Verrekening met het departement der burgerlijke openbare werken wegens uitgaven voor huishuurvergoeding.					
	a.	Personeel van den burgerlijken geneeskundigen dienst .....					12 000
	b.	Personeel van andere diensten .....					110 000

(1) De uitgaven kwamen vóór 1922 ten laste van de IIIde begrotingsafdeeling.

(2) De uitgaven werden vóór 1924 gekweten uit den post voor onvoorzene uitgaven.

Onderaf- deeling	Onderdeel	O M S C H R I J V I N G .	1920.	1921.	1922.	1925. (Voor- loopige opgaaf.)	Raming voor 1925.
der begrooting voor 1925.							
583		Verrekening met het departement der burgerlijke openbare werken wegens uitgaven voor grond- en lokaalhuur.					
	a.	Perceelen betrokken door den burgerlijken geneeskundigen dienst .....					f 20 850
	b.	Perceelen betrokken door andere diensten .....					172 000
584		Personeel van de openbare inrichtingen tot opleiding van medisch personeel.					
	a.	Aanvangsbezoldigingen, toelagen en belooningen van het personeel bij de scholen tot opleiding van Indische artsen .....	f 281 292	f 508 108	f 295 900	f 304 100	526 760
	b.	Regelmatige en buitengewone weddeverhoogingen van het personeel bij de scholen tot opleiding van Indische artsen .....	64 045	107 025	150 200	130 000	150 000
	c.	Aanvangsbezoldigingen, toelagen en belooningen van het personeel bij de apothekers-assistentenschool te Weltevreden .....				14 200	12 760
	d.	Regelmatige weddeverhoogingen van het personeel bij de apothekers-assistentenschool te Weltevreden .....	(1) 17 958	(1) 23 911	(1) 29 000		
						3 000	6 000
	e.	Bezoldigingen, toelagen en belooningen van het personeel bij den leergang voor analysten en controleurs voor de volksgezondheid te Weltevreden.	(2) 20 879	(2) 36 749	(2) 41 360	(2) 15 200	11 540
585		Verdere uitgaven voor de openbare inrichtingen tot opleiding van medisch personeel.					
	a.	School- en lokaalbehoefte, kosten van toelatings-examens en verdere uitgaven voor de scholen tot opleiding van Indische artsen .....	272 040	481 134	378 000	340 000	412 250
	b.	School- en lokaalbehoefte, kosten van examens en verdere uitgaven voor de apothekers-assistentenschool te Weltevreden .....			(5)	6 000	6 400
	c.	School- en lokaalbehoefte, kosten van examens en verdere uitgaven voor den leergang voor analysten en controleurs voor de volksgezondheid te Weltevreden .....			(4)	27 000	9 760

- (1) Hieronder begrepen de uitgaven bedoeld bij ond.afd. 585, onderdeel b.  
 (2) Hieronder begrepen de uitgaven bedoeld bij ond.afd. 585, onderdeel c.  
 (3) Zie de noot bij ond.afd. 584, onderdeelen c en d.  
 (4) Zie de noot bij ond.afd. 584, onderdeel c.



Onderaf-deeling	Onderdeel	OMSCHRIJVING.	1920.	1921.	1922.	1923. (Voorloopige opgaaf).	Raming voor 1923.
der begrooting voor 1925.							
386		Personeel van het hoofdkantoor en de kantoren der inspecteurs van den burgerlijken geneeskundigen dienst te Weltevreden, Semarang, Soerabaja en Palembang.					
	a.	Aanvangsbezoldigingen, toelagen en belooningen van het inspecteerend- en verder ambtenaarspersoneel op het hoofdkantoor en de kantoren der inspecteurs van den burgerlijken geneeskundigen dienst te Weltevreden, Semarang, Soerabaja en Palembang .....	f 204 113	f 230 810	f 218 280	f 186 400	f 191 580
	b.	Regelmatige weddeverhoogingen van het inspecteerend en verder ambtenaarspersoneel op het hoofdkantoor en de kantoren der inspecteurs van den burgerlijken geneeskundigen dienst te Weltevreden, Semarang, Soerabaja en Palembang .....	12 810	20 259	26 400	24 750	30 100
	c.	Aanvangsbezoldigingen van het administratief hulp- en bediendenpersoneel en schrijffloonen op het hoofdkantoor en bezoldigingen van het administratief hulp- en bediendenpersoneel en schrijffloonen op de kantoren der inspecteurs van den burgerlijken geneeskundigen dienst te Weltevreden, Semarang, Soerabaja en Palembang .....	27 180	36 058	33 800	34 350	26 100
	d.	Regelmatige weddeverhoogingen van het administratief hulp- en bediendenpersoneel op het hoofdkantoor van den burgerlijken geneeskundigen dienst .....					6 800
387		Verdere uitgaven voor het hoofdkantoor en de kantoren der inspecteurs van den burgerlijken geneeskundigen dienst te Weltevreden, Semarang, Soerabaja en Palembang .....	24 362	44 414	16 000	13 000	16 900
387A		Overbrenging van de afdeeling voor assaineeringswerken van het departement der burgerlijke openbare werken naar het hoofdkantoor van den burgerlijken geneeskundigen dienst .....					5 800

Onderaf-deeling	Onderdeel	OMSCHRIJVING.	1920.	1921.	1922.	1923. (Voorloopige opgaaf).	Raming voor 1925.
588		Personeel van den burgerlijken geneeskundigen dienst in het algemeen voor zoover niet elders omschreven.					
	a.	Toelagen aan dirigeerende en gewestelijke eerstaanzende officieren van gezondheid belast met het toezicht over den burgerlijken geneeskundigen dienst; toelagen en belooningen aan officieren van gezondheid, gouvernements-Indische artsen, particuliere geneeskundigen en militaire apothekers voor de waarneming van den burgerlijken geneeskundigen dienst, het toezicht over de vaccine en het verstrekken en gereedmaken van geneesmiddelen en het verrichten van andere burgerlijke diensten, alsmede schrijffloonen .....	f 467 112	f 470 177	f 480 000	f 500 000	f 512 160
	b.	Aanvangsbezoldigingen, voorloopige bezoldigingen, toelagen, daggelden en belooningen van de gouvernements-artsen .....	325 759	399 876	528 000	480 000	604 800
	c.	Regelmatige weddeverhoogingen van de gouvernements-artsen .....	155 358	238 100	360 000	350 000	465 600
	d.	Bezoldigingen van het personeel op de kantoren van de fungeerende havenartsen .....		600	600	350	240
	e.	Bezoldigingen van het personeel op de kantoren van de gewestelijke gouvernements-artsen .....	5 498	4 750	5 100	6 000	9 000
	f.	Aanvangsbezoldigingen en belooningen van de natuurwetenschappelijke en technische ambtenaren.	10 150	12 000	35 400	36 800	24 000
	g.	Regelmatige weddeverhoogingen van de natuurwetenschappelijke en technische ambtenaren ...	9 890	6 100	13 900	16 400	19 000
	h.	Aanvangsbezoldigingen van de analysten .....	20 647	25 750	29 000	39 000	45 000
	i.	Regelmatige weddeverhoogingen van de analysten ...	2 650	4 000	6 000	8 000	15 000
	j.	Aanvangsbezoldigingen en belooningen van de gouvernements-Indische artsen en dokters-djawa, zoodat daggelden van tijdelijk in dienst genomen Indische geneeskundigen in vrij beroep .....	296 236	494 538	497 000	480 000	660 000
	k.	Regelmatige weddeverhoogingen van de gouvernements-Indische artsen en dokters-djawa .....	149 472	425 815	260 000	240 000	525 000
	l.	Aanvangsbezoldigingen en toelagen van de Europeesche ziekenverplegers en -verpleegsters .....	104 961	150 705	198 000	200 000	255 200
	m.	Regelmatige weddeverhoogingen van de Europeesche ziekenverplegers en -verpleegsters .....	9 622	11 506	20 000	25 000	26 000
	n.	Aanvangsbezoldigingen en toelagen van de gouvernements mantri-verplegers (verpleegsters) en mantri's voor de volksgezondheid .....	67 698	88 526	110 000	140 000	354 240
	o.	Regelmatige weddeverhoogingen van de gouvernements-mantri-verplegers (verpleegsters) en mantri's voor de volksgezondheid .....	7 703	12 440	19 000	21 000	12 200
	p.	Aanvangsbezoldigingen van de Inlandsche laboranten .....					2 100
	q.	Regelmatige weddeverhoogingen van de Inlandsche laboranten .....					600
	r.	Aanvangsbezoldigingen van de gouvernements-Inlandsche vroedvrouwen .....		480	5 500	12 000	27 000
	s.	Regelmatige weddeverhoogingen van de gouvernements-Inlandsche vroedvrouwen .....					5 000

Onderaf- deeling	Onderdeel	O M S C H R I J V I N G.	1920.	1921.	1922.	1923. (Voor- loopige opgaaf).	Raming voor 1925.
der begrooting voor 1925.							
588	t.	Belooningen voor vroedvrouwen voor het verleenen van kosteloze verloskundige hulp aan hierop rechthebbenden (vrije vroedvrouwenkeuze), zoodmede onderstanden van vroedvrouwen, die in de uitoefening van het vak geen genoegzaam middel van bestaan vinden .....	f 18 489	f 23 264	f 20 200	f 12 000	f 25 400
589		Verdere uitgaven voor den burgerlijken geneeskundigen dienst in het algemeen voor zoover niet elders omschreven.					
	a.	Vergoedingen voor schrijfloonen en schrijfbehoeften ten dienste van dirigeerende en gewestelijke eerstaanwezende officieren van gezondheid belast met het toezicht over den burgerlijken geneeskundigen dienst, vergoedingen voor schrijfbehoeften aan geneeskundigen belast met de waarneming van den burgerlijken geneeskundigen dienst, voor zoover zij niet aan een gouvernements-ziekeninrichting zijn verbonden, zoodmede kosten van huisraad ten behoeve van de apotheken der Inlandsche geneeskundigen .....	7 326	7 328	7 000	6 000	6 100
	b.	Verdere uitgaven voor de kantoren van de gewestelijke gouvernements-artsen .....	5 498	8 662	15 000	16 000	25 350
	c.	Kosten van aansluitingen bij plaatselijke telefoonnetten voor zoover deze uitgaven niet elders zijn onder te brengen; kosten van examens; vacatieloonen van particuliere geneesheeren, in de geneeskundige commissiën ter bepaling van den gezondheidstoestand van burgerlijke ambtenaren, die een verlof tot herstel van gezondheid verzoeken, vacatieloonen van geneesheeren voor de keuring van aspirant-burgerlijke landsdienaren, van reizigers van pelgrimsschepen en van andere personen; vergoeding van schrijfbehoeften aan de voorzitters van geneeskundige commissiën; uitgaven voor het samenstellen van de sterftestatistiek .....	185 125	132 026	100 000	60 000	60 000
	d.	Vergoeding voor het gebruik van Landswoningen door gouvernements-Indische geneeskundigen voor zoover hun voor dat gebruik meer in rekening moet worden gebracht dan f 50 's maands .....					Memorie.
	e.	Kosten van gezondheidsdiensten .....	325 588	394 789	310 000	330 000	259 000
	f.	Uitgaven voor de opleiding van Inlandsch verplegings-, verloskundig- en geneeskundig hulp-personeel .....	92 882	137 755	170 000	130 000	166 200
	g.	Geneeskundige behandeling, zoodmede verpleging van behoeftigen en andere tot het departement van onderwijs en eeredienst behoorende personen in particuliere ziekeninrichtingen alsmede in Landsziekeninrichtingen niet behoorende tot het departement van oorlog .....	561 396	615 751	630 000	250 000	54 000
	h.	Verrekening ten bate van het departement van oorlog van ten behoeve van den burgerlijken geneeskundigen dienst verstrekte geneesmiddelen, ontsmettingsmiddelen en instrumenten .....	426 655	555 555	550 000	565 000	915 000

Onderaf-deeling	Onderdeel	OMSCHRIJVING.	1920.	1921.	1922.	1923. (Voorloopige opgaaf).	Raming voor 1923.
589	h <sup>1</sup> .	Eigen aanschaffing van geneesmiddelen en instrumenten .....					f 300 000
	i.	Loon voor den verkoop van kininetabletten .....	f 2 298	f 978	f 1 000	f 700	700
	j.	Uitgaven voor quarantaine-inrichtingen .....	152 627	117 666	120 000	90 000	153 000
	k.	Alle andere uitgaven voor den burgerlijken geneeskundigen dienst in het algemeen voor zoover niet elders omschreven .....			80 000	60 000	100 000
590		Verrekening ten bate van het departement van oorlog van verpleeg- en begrafenis-kosten .....					286 400
591		Verrekening ten bate van het departement van justitie van den arbeid verricht door veroordeelden ten behoeve van den burgerlijken geneeskundigen dienst in het algemeen .....					52 000
592		Maatregelen ter voorkoming en bestrijding van besmettelijke ziekten voor zoover niet elders uitgetrokken.					
	a.	Aanvangsbezoldigingen, toelagen en belooningen van de vaccineurs, candidaat-vaccineurs en hulp-vaccineurs .....	202 558	199 858	187 000	190 000	192 350
	b.	Regelmatische weddeverhoogingen van de vaccineurs .....	58 557	57 591	45 000	45 000	45 000
	c.	Aanvangsbezoldigingen, toelagen en belooningen van het personeel bij de Landskoepokinrichting en het daaraan verbonden instituut-Pasteur te Bandoeng .....	26 512	26 715	29 870	58 000	51 590
	d.	Regelmatische weddeverhoogingen van het personeel bij de Landskoepokinrichting en het daaraan verbonden instituut-Pasteur te Bandoeng .....	4 555	2 200	6 000	16 000	9 000
	e.	Verdere uitgaven voor de Landskoepokinrichting en het daaraan verbonden instituut-Pasteur te Bandoeng .....	10 152	69 559	65 000	77 000	75 100
	f.	Verdere uitgaven ter voorkoming en bestrijding van pest, cholera, gele koorts, typhus, pokken, dyphtheritis, bacillaire dysenterie, influenza en andere besmettelijke ziekten, voor zoover niet elders uitgetrokken .....	486 551	290 645	257 100	120 000	270 000
593		Maatregelen ter bestrijding van volksziekten.					
		Bijdragen voor bijzondere inrichtingen voor de verpleging van tuberculozen .....	205 785	89 658	52 757	60 000	150 000
	b	Bijdragen voor bijzondere melaatschengestichten en verdere uitgaven voor de bestrijding van lepra ...	262 455	351 746	515 580	272 200	500 000



Onderaf- deeling.	Onderdeel	OMSCHRIJVING.	1920.	1921.	1922.	1923. (Voorloopige opgaaf).	Raming voor 1925.
593	c.	Uitgaven ter bestrijding van malaria, tuberculose, mijnwormziekte, amoeben dysenterie, geslachtsziekten en andere volksziekten .....	f 84 798	f 72 501	f 40 500	f 40 000	f 200 000
594		Personeel van de gouvernementscentrale burgerlijke en andere burgerlijke ziekeninrichtingen, krankzinnigengestichten en andere geneeskundige instellingen.					
	a.	Aanvangsbezoldigingen en toelagen van het personeel, alsmede schrijffloonen bij de gouvernementscentrale burgerlijke ziekeninrichtingen te Weltevreden, Semarang en Soerabaja .....	83 091	154 158	181 000	160 000	252 950
	b.	Regelmatige weddeverhoogingen van het personeel bij de gouvernementscentrale burgerlijke ziekeninrichtingen te Weltevreden, Semarang en Soerabaja .....	9 825	15 025	16 000	20 000	51 000
	c.	Bezoldigingen en toelagen van het personeel bij de andere gouvernements-burgerlijke ziekeninrichtingen en bij de poliklinieken voor de bevolking .....	158 464	124 709	118 000	110 000	118 000
	d.	Aanvangsbezoldigingen en toelagen van het personeel, alsmede schrijffloonen bij de krankzinnigengestichten te Buitenzorg, Magelang, Lawang en Sabang .....	342 758	358 955	570 000	422 000	615 760
	e.	Regelmatige weddeverhoogingen van het personeel bij de krankzinnigengestichten te Buitenzorg, Magelang, Lawang en Sabang .....	22 057	26 986	28 500	27 000	50 000
	f.	Aanvangsbezoldigingen en toelagen van het personeel, alsmede schrijffloonen bij de doorgangshuizen voor krankzinnigen op Java en Madoera ...	(1) 52 794	53 565	59 000	44 000	58 550
	g.	Regelmatige weddeverhoogingen van het personeel bij de doorgangshuizen voor krankzinnigen op Java en Madoera .....		6 555	6 800	7 000	15 000
	h.	Aanvangsbezoldigingen en toelagen van het personeel bij de verplegingstehuizen voor krankzinnigen in de Buitengewesten .....				5 000	26 700
	i.	Regelmatige weddeverhoogingen van het personeel bij de verplegingstehuizen voor krankzinnigen in de Buitengewesten .....				1 000	2 000
	j.	Aanvangsbezoldigingen en toelagen van het personeel bij het geneeskundig laboratorium te Weltevreden .....	23 539	35 572	55 000	58 000	41 280
	k.	Regelmatige weddeverhoogingen van het personeel bij het geneeskundig laboratorium te Weltevreden.	4 900	7 950	4 900	6 000	7 300
	l.	Aanvangsbezoldigingen van het personeel bij het Koningin-Wilhelminagasthuis voor ooglijders te Bandoeng .....	9 780	9 780	9 780	10 110	10 110
	m.	Regelmatige weddeverhoogingen van het personeel bij het Koningin-Wilhelminagasthuis voor ooglijders te Bandoeng .....	1 200	3 200	4 800	4 800	4 800

(1) Hieronder begrepen de uitgaven bedoeld bij ond.afd. 595, onderdeel d.

Onderaf- deeling	Onderdeel	O M S C H R I J V I N G.	1920.	1921.	1922.	1923. (Voorloopige opgaaf).	Raming voor 1925.
der begrooting voor 1925.							
595		Verdere uitgaven voor de gouvernements-centrale burgerlijke en andere burgerlijke ziekeninrichtingen, krankzinnigengestichten en andere geneeskundige instellingen.					
	a.	Kosten van verpleging in en verdere uitgaven voor de gouvernementseentrale burgerlijke ziekeninrichtingen te Weltevreden, Semarang en Soerabaja	f 886 597	f 1 585 225	f 1 051 960	f 830 900	f 910 000
	b.	Kosten van verpleging in en verdere uitgaven voor de andere gouvernementen-burgerlijke ziekeninrichtingen en de poliklinieken voor de bevolking .....	1 527 025	1 765 681	980 000	640 000	625 000
	c.	Kosten van verpleging in en verdere uitgaven voor de krankzinnigengestichten te Buitenzorg, Magelang, Lawang en Sabang .....	1 549 114	2 042 487	1 542 240	1 151 700	1 098 800
	d.	Kosten van verpleging in en verdere uitgaven voor de doorgangshuizen voor krankzinnigen op Java en Madoera .....	(1)	155 590	155 000	180 000	151 000
	e.	Kosten van verpleging in en verdere uitgaven voor de verplegingstehuizen voor krankzinnigen in de buitengewesten .....			500	5 000	35 600
	f.	Aankoop van hulpmiddelen ten dienste van het geneeskundig laboratorium te Weltevreden, zoomede onderhoud van de erven en verdere uitgaven .....	40 622	98 445	20 000	42 000	59 000
	g.	Onderhoud van den inventaris van het Koningin-Wilhelmina-gasthuis voor ooglijders te Bandoeng, voeding voor personeel en verpleegden, bewasching, verlichting, schrijfbehoeften en verdere uitgaven .....	22 448	24 482	17 000	17 000	16 200
596		Bacteriologisch onderzoek van drinkwater te Makassar .....				6 700	5 600
597		Ondersteuning van bijzondere ziekenzorg voor zoover niet elders uitgetrokken.					
	a.	Bijdragen voor bijzondere ziekeninrichtingen en ziekeninrichtingen van gebiedsdeelen met eigen middelen .....	1 758 648	1 855 799	1 540 000	1 200 000	1 355 000
	b.	Bijdragen ten behoeve van herstellingsoorden voor zieke en zwakke kinderen .....				14 900	100 000
	c.	Bijdragen voor de vereeniging „Zendingsonderne- ming” te Temanggoeng voor de verzorging van zwakzinnigen .....		10 055	10 700	400	11 000
598		Voorschotten ten behoeve van particuliere en locale ziekeninrichtingen .....		107 458	224 200	27 800	Memorie.

(1) Zie de noot bij ond.afd. 594, onderdeelen f en g.

Onderaf- deeling	Onderdeel	OMSCHRIJVING.	1920.	1921.	1922.	1923. (Voor- loopige opgaaf).	Raming voor 1925.
der begrooting voor 1925.							
599		Personeel ter bestrijding en voor- koming van de pest.					
	a.	Bezoldigingen, voorloopige bezoldigingen, toelagen en belooningen van het personeel, werkzaam bij het centraal kantoor en de laboratoria .....	f 200 615	f 75 241	f 104 000	f 65 000	f 47 500
	b.	Bezoldigingen, voorloopige bezoldigingen, toelagen en belooningen van het personeel, werkzaam bij het woningtoezicht en den ontsmettingsdienst .....	215 972	199 353	195 000	202 000	231 500
	c.	Bezoldigingen, voorloopige bezoldigingen, toelagen en belooningen van het personeel, werkzaam bij den inlichtings- en klinischen dienst .....	115 793	216 145	194 000	230 000	179 000
	d.	Bezoldigingen, voorloopige bezoldigingen, toelagen en belooningen van het personeel, werkzaam bij den automobielvervoerdienst .....	45 844	56 305	50 000	40 000	41 000
	e.	Bezoldigingen, voorloopige bezoldigingen, toelagen en belooningen van het personeel, werkzaam bij den dienst der woningverbetering .....	121 541	221 407	370 000	550 000	380 000
599A		Verdere uitgaven ter bestrijding en voorkoming van de pest.					
	a.	Verdere uitgaven in verband met het centraal kan- toor en de laboratoria .....	18 035	20 258	7 000	16 000	16 600
	b.	Verdere uitgaven in verband met het woningtoezicht en den ontsmettingsdienst .....	56 501	22 748	24 000	7 000	5 600
	c.	Verdere uitgaven in verband met den inlichtings- en klinischen dienst, en de afzonderings- en ver- plaatsingsmaatregelen .....	122 109	108 008	85 000	70 000	84 000
	d.	Verdere uitgaven in verband met den automobiel- vervoerdienst .....	159 852	281 975	75 000	60 000	49 000
	e.	Verdere uitgaven in verband met den dienst der woningverbetering .....	140 440	169 899	350 000	125 000	25 000
599B		Voorschotten voor de woningver- betering in verband met de pestbestrijding.					
	a.	Voorschotten aan de bevolking in materialen en arbeidslonen .....	949 307	1 649 826	1 054 000	900 000	1 000 000
	b.	Verbetering van gouvernementen-gebouwen .....	10 119	19 966	10 000	10 000	8 000
599C		Voorschotten op bezoldiging of an- dere inkomsten .....				1 200 000	1 000 000
599D		Verrekeningen betreffende afgesloten diensten (on- voorziene uitgaven) .....					1 000
			65 921	115 129	104 000	150 000	
599E		Andere onvoorziene uitgaven .....					75 000

Onderaf-deeling.	Onderdeel.	OMSCHRIJVING.	1920.	1921.	1922.	1925. (Voorloopige opgaaf).	Raming voor 1925.
		AFDEELING VI.					
		Departement van Landbouw, Nijverheid en Handel.					
601		Personeel van het Departement.					
	a.	Aanvangsbezoldigingen, toelagen en daggelden van den directeur, den onderdirecteur, den secretaris en de verdere ambtenaren .....	f 178 591	f 215 782	f 216 786	f 205 640	f 200 509
	b.	Regelmatige verhoogingen van de bezoldigingen van den secretaris en van de verdere ambtenaren .....	14 400	19 060	25 359	21 405	35 890
	c.	Aanvangsbezoldigingen en toelagen van de adjunct-commiezen, de klerken en het minder personeel, alsmede schrijffloonen .....	50 036	51 270	54 528	52 600	51 695
	d.	Regelmatige verhoogingen van de bezoldigingen van de adjunct-commiezen, de klerken en het minder personeel .....	20 785	25 179	27 190	50 709	38 204
	e.	Bezoldigingen van het personeel van het statistisch kantoor .....		57 585	59 710	66 400	80 959
	f.	Bezoldigingen van het personeel van de boekerij en de fotografische inrichting .....	24 857	25 459	34 374	55 945	15 860
602		Verdere uitgaven van het departement.					
	a.	Kantoorkosten .....	18 937	24 764	15 409	7 673	15 000
	b.	Verdere uitgaven voor het statistisch kantoor .....		51 997	14 494	11 087	12 000
	c.	Verdere kosten van boekerij, fotografische inrichting en uitgave van werken .....	70 264	53 310	41 924	59 205	42 540
603		Verrekening van diensttelegrammen .....	94 590	48 589	19 175	18 717	20 000
604		Verrekening van de kosten der door den topografischen dienst verrichte werkzaamheden .....		11 100	12 100	6 809	11 157
605		Verrekening ten bate van ziekeninrichtingen van verpleeg- en begrafenis-kosten .....					5 000
606		Verrekening met het departement der Burgerlijke Openbare Werken wegens uitgaven voor onderhoud en herstelling van gebouwen, alsmede voor vernieuwing en nieuwe werken .....					45 370
607		Verrekening met het departement der Burgerlijke Openbare Werken wegens uitgaven voor huishuurvergoeding en lokaalhuur, alsmede voor grondhuur en verhuur van gebouwen .....					45 620
608		Vergoeding voor het gebruik van landswoningen door landsdienaren, die krachtens bestaande regelingen in het genot zijn van het recht op vrije woning .....			11 000	11 000	4 000
609		Vergoeding voor het gebruik van landswoningen door onderwijzers bij het openbaar Europeesch lager onderwijs, werkzaam bij tot het departement van Landbouw, Nijverheid en Handel behorende onderwijsinrichtingen, voor zoover hun voor dat gebruik meer in rekening moet worden gebracht dan f 50.— 's maands .....					2 040



Onderaf-deeling	Onderdeel	OMSCHRIJVING.	1920.	1921.	1922.	1923. (Voorloopige opgaaft).	Raming voor 1923.
610		Uitgaven van persoonlijken aard voor de natuurwetenschappelijke zaken.					
	a.	Bezoldiging van den directeur van 's Lands plantentuin, belast met de leiding der natuurwetenschappelijke zaken en verder personeel .....	50 303	54 882	52 172	19 206	19 989
	b.	Herbarium en museum voor systematische botanie...	54 188	61 468	58 050	83 175	56 735
	c.	Botanische laboratoria van 's Lands plantentuin ...	12 003	10 360	14 010	13 990	12 564
	d.	Botanische tuin en bergtuin .....	13 870	18 280	21 140	21 495	23 105
	e.	Zoölogisch museum en laboratorium te Buitenzorg	27 145	54 670	53 070	36 600	35 163
	f.	Laboratorium voor het onderzoek der zee .....	32 820	26 755	24 080	16 800	18 055
	g.	Phytochemisch laboratorium .....	11 435	6 760	12 840	5 650	Memorie.
	h.	Kantoor voor het bijeenbrengen van onderwijsverzamelingen .....					Memorie.
611		Verdere uitgaven voor de natuurwetenschappelijke zaken.					
	a.	Kantoorbehoefden en verdere uitgaven, alsmede toelagen voor ontvangkosten .....	11 608	6 250	7 300	9 800	4 000
	b.	Herbarium en museum voor systematische botanie ...	8 654	9 950	8 817	11 409	4 300
	c.	Botanische laboratoria van 's Lands plantentuin ...	5 052	2 920	2 932	2 906	1 800
	d.	Botanische tuin en bergtuin .....	51 801	41 078	25 692	31 321	18 532
	e.	Zoölogisch museum en laboratorium te Buitenzorg.	7 807	6 497	5 974	5 069	3 500
	f.	Laboratorium voor het onderzoek der zee .....	97 553	97 575	95 489	61 611	30 748
	g.	Phytochemisch laboratorium .....	1 105	1 041	1 200	950	100
	h.	Kantoor voor het bijeenbrengen van onderwijsverzamelingen .....					Memorie.
612		Uitgaven van persoonlijken aard voor het instituut voor plantenziekten					
	a.	Bezoldiging van den directeur en het kantoorpersoneel .....	16 590	16 895	16 856	15 512	17 760
	b.	Zoölogisch laboratorium .....	35 480	38 530	42 875	38 739	40 980
	c.	Botanisch laboratorium .....	25 330	26 565	18 660	8 038	8 233
613		Verdere uitgaven voor het instituut voor plantenziekten.					
	a.	Kantoor .....	1 500	1 500	2 000	1 800	1 200
	b.	Zoölogisch laboratorium .....	12 116	11 196	7 487	9 060	8 360
	c.	Botanisch laboratorium .....	3 193	9 503	8 542	6 780	3 000
	d.	Maatregelen tot bestrijding of voorkoming van plantenziekten of schadelijke dieren .....	10 637	6 256	5 215	1 221	2 000
614		Uitgaven van persoonlijken aard voor het algemeen proefstation voor den landbouw.					
	a.	Bezoldigingen van den directeur van het algemeen proefstation voor den landbouw en van het kantoorpersoneel .....	4 590	4 020	10 290	10 360	10 08
	b.	Laboratorium voor bodemkundig onderzoek .....	15 070	20 710	25 010	25 150	21 11

Onderaf-deeling	Onderdeel	O M S C H R I J V I N G.	1920.	1921.	1922	1923. (Voorloopige opgaaf).	Raming voor 1923.
	der begrooting voor 1923.						
614	e.	Microbiologisch laboratorium .....	6 805	6 380	6 070	6 900	6 819
	d.	Scheikundig laboratorium .....	11 730	8 860	6 780	10 350	13 020
	e.	Plantkundig laboratorium .....	2 378	12 700	15 200	9 750	6 300
	f.	Zaadteelt van overjarige gewassen .....			41 743	31 340	10 380
	g.	Zaadteelt van eenjarige gewassen .....			17 450	22 200	16 200
	h.	Weerkundige waarnemingen .....	2 280	2 280	633	600	600
	i.	Regelmatige verhoogingen van bezoldigingen .....	13 013	21 023	39 033	42 220	32 043
615		Verdere uitgaven voor het algemeen proefstation voor den landbouw.					
	a.	Kantoorbehoefden .....	900	900	1 430	1 300	1 200
	b.	Laboratorium voor bodemkundig onderzoek .....	3 776	3 834	2 881	2 733	2 338
	c.	Microbiologisch laboratorium .....	3 931	1 630	1 383	1 641	1 400
	d.	Scheikundig laboratorium .....	6 030	3 133	2 482	3 447	4 000
	e.	Plantkundig laboratorium .....	2 100	1 101	1 100	1 100	1 200
	f.	Zaadteelt van overjarige gewassen .....			106 990	101 243	12 000
	g.	Zaadteelt van eenjarige gewassen .....			63 419	38 432	22 000
	h.	Weerkundige waarnemingen .....	1 930	1 200	300	300	300
616		Uitgaven van persoonlijke aard voor de afdeeling voor landbouweconomie .....	20 486	16 374	21 310	18 393	14 180
617		Verdere uitgaven voor de afdeeling voor de landbouweconomie .....	1 330	2 208	3 830	1 662	2 300
618		Uitgaven van persoonlijke aard voor het veeartsenijkundig laboratorium .....	14 302	23 113	41 333	49 183	32 270
619		Verdere uitgaven voor het veeartsenijkundig laboratorium .....	18 161	17 436	22 728	30 344	30 300
620		Uitgaven van persoonlijke aard voor de Nederlandsch-Indische veeartsenschool .....	33 130	36 970	39 607	47 471	32 220
621		Verdere uitgaven voor de Nederlandsch-Indische veeartsenschool .....	62 901	34 183	37 429	31 384	47 633
622		Uitgaven van persoonlijke aard voor de afdeeling landbouw .....	422 706	434 734	463 333	483 623	337 720
623		Verdere uitgaven voor de afdeeling landbouw .....	342 416	366 726	368 601	314 292	271 233
624		Garantie ten behoeve van de „Cultuurhulpbank voor Nederlandsch-Indië” .....					Memorie.
625		Uitgaven van persoonlijke aard voor de maatregelen op landbouwkundig gebied ter verbetering van den toestand in de Tjiheavlake (afdeeling Tjiandjoer, gewest Préanger Regentschappen) .....				7 200	8 400
626		Verdere uitgaven voor de maatregelen op landbouwkundig gebied ter verbetering van den toestand in de Tjiheavlake (afdeeling Tjiandjoer, gewest Préanger Regentschappen) .....	343 443	94 103	88 473	31 733	33 300

Onderaf-deeling.	Onderdeel.	OMSCHRIJVING.	1920.	1921	1922.	1923. (Voorloopige opgaaf).	Raming voor 1925.
	der begrooting voor 1925.						
627		Uitgaven van persoonlijken aard voor de opleiding voor land-, tuin- en boschbouw.					
	a.	Middelbare landbouwschool .....	f 66 800	f 59 210	f 53 825	f 55 225	47 06
	b.	Cultuurschool te Soekaboemi .....		76 850	68 940	65 365	55 85
	c.	Cultuurschool te Malang .....	115 766	69 590	84 410	91 265	84 30
628		Verdere uitgaven voor de opleiding voor land-, tuin- en boschbouw.					
	a.	Middelbare landbouwschool .....	60 692	42 826	37 980	55 281	50 35
	b.	Cultuurschool te Soekaboemi .....		20 053	17 049	28 475	14 05
	c.	Cultuurschool te Malang .....	56 255	45 861	48 205	44 465	21 65
629		's Lands kina-onderneming.					
	a.	Exploitatie-uitgaven .....	545 423	520 251	525 355	518 227	275 75
	b.	Kapitaalsuitgaven .....					7 00
630		Bezoldigingen van het personeel voor het aan 's Lands kina-onderneming verbonden kina-proefstation .....	19 378	23 250	14 915	18 000	19 85
651		Tegemoetkoming wegens duurte van levensmiddelen aan het personeel voor het aan 's Lands kina-onderneming verbonden kinaproefstation .....			4 045	2 387	Memorie
652		Verdere uitgaven voor het aan 's Lands kina-onderneming verbonden kinaproefstation .....	16 198	9 543	11 700	11 700	10 64
633		's Lands caoutchoucbedrijf.					
	a.	Exploitatie-uitgaven .....	1 711 571	1 464 146	1 742 102	1 667 414	2 400 19
	b.	Kapitaalsuitgaven .....	1 580 000	1 010 060	788 044	698 155	584 58
654		Uitgaven van persoonlijken aard voor het boschwezen .....	2 603 003	3 421 024	3 405 466	3 365 401	3 522 27
655		Tegemoetkoming wegens duurte van levensmiddelen aan het personeel van het boschwezen .....			1 551 755	549 555	Memori
656		Verdere uitgaven voor het boschwezen .....	9 200 555	11 272 521	5 319 099	5 056 207	6 578 27
657		Visscherij.					
		Uitgaven in verband met de parelvisscherij .....	185	2 729	1 250		53
658		Uitgaven van persoonlijken aard voor den burgerlijken veeartsenijkundigen dienst.					
	a.	Bezoldigingen en toelagen van het personeel voor den burgerlijken veeartsenijkundigen dienst, alsmede schrijffloonen en belooningen voor buitengewone werkzaamheden .....	515 201	519 460	605 686	649 811	686 7

Uderaal- deeling	Onderdeel	O M S C H R I J V I N G.	1920.	1921.	1922.	1925 (Voor- loopige opgraaf.)	Raming voor 1925
658	b.	Doorgangshuis voor paarden en vee op Soemba .....	f 2 880	f 5 110	f 5 420	f 2 100	f 2 400
	c.	Landsfokkerij te Pengarasan (Pekalongan) .....					500
659		Verdere uitgaven voor den burger- lijken veeartsenijkundigen dienst.					
	a.	Kantoor- en lokaalbehoefden; telefoonaansluitingen; boekwerken en tijdschriften; gereedschappen en benodigdheden .....	48 685	46 552	41 688	24 909	50 000
	b.	Bijdrage aan de vereeniging tot bevordering van veeartsenijkunde in Nederlandsch-Indië .....	800	800	800	800	800
	c.	Doorgangshuis voor paarden en vee op Soemba en andere uitgaven in verband met den aankoop van paarden en vee op dat eiland .....				75 920	178 000
	d.	Landsfokkerij te Pengarasan (Pekalongan) .....		107 417	37 252	14 824	25 155
	e.	Andere uitgaven voor aanmoediging van de paar- den- en veeteelt .....	827 150	499 475	261 558	104 159	161 705
	f.	Uitgaven in verband met de keuring van vee en vleesch en de inning der keurloonen .....	1 750	1 407	1 685	2 585	5 000
	g.	Uitgaven in verband met de belasting op honden; maatregelen tegen hondsdoelheid, kosten van be- handeling bij de instelling Pasteur te Bandoeng wegens bij dienstverrichtingen opgedane besmet- ting met smetstof van hondsdoelheid .....	55 748	29 189	52 576	18 958	27 000
	h.	Uitgaven in verband met de bestrijding van be- smettelijke veeziekten .....	77 917	148 795	123 455	77 987	98 500
640		Uitgaven van persoonlijken aard voor de afdeeling nijverheid.					
	a.	Bezoldigingen van het hoofd en van het per- soneel op diens kantoor en laboratorium en verdere algemeene uitgaven .....	21 951	58 170	52 585	27 402	22 860
	b.	Onderafdeeling landbouwnijverheid, keramische nij- verheid e. a. ....	16 150	24 850	47 500	44 197	15 480
	c.	Onderafdeeling textielnijverheid en vezelstoffen e. a. ....					16 680
	d.	Analyselaboratorium .....	54 990	52 640	55 850	57 289	20 200
	e.	Regelmatige verhoogingen van bezoldigingen .....	20 610	19 025	24 505	26 450	59 150
641		Verdere uitgaven voor de afdeeling nijverheid.					
	a.	Kantoor en laboratorium van het hoofd .....	45 792	14 999	12 579	8 019	4 450
	b.	Onderafdeeling landbouwnijverheid, keramische nij- verheid e. a. ....	15 145	4 404	2 741	2 815	1 700
	c.	Onderafdeeling textielnijverheid en vezelstoffen e. a. ....					53 700
	d.	Analyselaboratorium .....	17 088	11 558	7 827	7 465	7 000
	e.	Aanschaffing van werktuigen en verdere benoo- digdheden voor proefinrichtingen .....	24 447	20 540	19 205	6 647	10 000



Onderaf- deeling.	Onderdeel	O M S C H R I J V I N G.				Raming voor 1925.
der begrooting voor 1925.		1920.	1921.	1922.	1925. (Voor- loopige opgaaf).	
642	Ondersteuning van nijverheidsondernemingen .....	f 53 842			f 472 514	f 712 800
643	Bijdrage aan de Vereeniging „Nederlandsch-Indi- sche Jaarbeurs” .....		f 12 000	f 6 000	6 000	6 000
644	Uitgaven van persoonlijken aard voor handel.					
a.	Bezoldigingen en toelagen van het hoofd van de afdeeling handel en van het personeel op diens kantoor .....	95 802	66 889	87 995	86 553	44 170
b.	Museum en informatiekantoor voor economische botanie .....	18 508	17 468	15 068	15 168	19 290
c.	Bezoldigingen van het personeel van het ijkwezen.	18 770	18 565	21 550	55 660	77 100
d.	Hulpkantoor voor den industrieelen eigendom ...	14 884	15 465	16 498	17 503	19 400
645	Verdere uitgaven voor handel.					
a.	Uitgaven, kantoor- en lokaalbehoefden en verdere uitgaven; kosten van aankoop en verzending ten behoeve van consulaire ambtenaren van het adresboek van Nederlandsch-Indië .....	109 219	110 014	87 952	102 536	27 400
b.	Museum en informatiekantoor voor economische botanie .....	17 685	19 228	9 202	8 651	5 230
c.	Hulpkantoor voor den industrieelen eigendom .....	8 516	8 454	6 426	4 217	8 900
d.	Tegemoetkoming aan de secretarissen der kamers van koophandel en nijverheid, schrijffloonen, kantoorbehoefden en andere kleine uitgaven ...	3 700	6 000	4 800	6 000	6 000
e.	Kantoorkosten, vervoer van ijkbehoefden, aan- schaffing van stempels en drukwerk, onderhoud en aanmaak van gereedschappen .....	2 765	4 158	4 246	8 550	16 000
646	Uitgaven van persoonlijken aard voor den Indi- schen Centralen Aanschaffingsdienst .....	87 492	116 450	145 320	151 098	164 700
647	Verdere uitgaven voor den Indischen Centralen Aanschaffingsdienst .....	59 568	52 472	25 921	24 000	21 000
648	Tegemoetkoming wegens duurte van levensmiddelen voor zoover niet elders uitgetrokken .....				559 460	Memorië
649	Voorschotten op bezoldiging of andere inkomsten ...					350 000
650	Vereveningen betreffende afgesloten diensten (on- voorziene uitgaven) .....					1 000
651	Andere onvoorziene uitgaven .....	122 407	68 506	104 611	168 118	100 000
AFDEELING VII.						
Departement der Burgerlijke Openbare Werken.						
701	Personeel van het departement.					
a.	Bezoldiging van den directeur en aanvangsbezoldi- gingen en toelagen van den secretaris en de verdere ambtenaren .....	287 512	260 100	269 198	260 455	254 400
b.	Regelmatige verhoogingen van bezoldiging van de ambtenaren .....	17 493	27 505	21 970	25 279	58 410

Onderaf- deeling.	Onderdeel	OMSCHRIJVING.	1920.	1921.	1922.	1923. (Voor- loopige opgaaf).	Raming voor 1923.
der begrooting voor 1925.							
701	c.	Aanvangsbezoldigingen van de adjunct-commiezen, klerken en het minder personeel, alsmede schrijffloonen .....	f 91 810	f 74 741	f 58 250	f 44 961	f 41 055
	d.	Regelmatige verhoogingen van bezoldiging van de adjunct-commiezen, klerken en het minder personeel .....	28 470	21 874	21 295	24 979	35 667
702		Verdere uitgaven van het departement.					
	a.	Kantoorkosten, drukwerk en boekerij .....	49 880	32 639	30 203	24 185	24 000
	b.	Samenstelling en uitgaaf van het verslag der burgerlijke openbare werken en van andere bescheiden betreffende het departement .....	28 064	27 751	3 578	9 245	6 000
	c.	Uitgaven ten behoeve van eene inrichting voor het vervaardigen van lichtdrukken .....	1 513	4 057	1 320	737	2 000
703		Personeel van den waterstaat en de burgerlijke openbare werken met uitzondering van het personeel bedoeld bij onderafdeeling 717.					
	a.	Bezoldigingen en toelagen van het hooger deskundig personeel bij den waterstaat en de burgerlijke openbare werken .....				5 525 000	5 284 955
	b.	Bezoldigingen en toelagen van het lager personeel bij den waterstaat en de burgerlijke openbare werken .....	5 535 080	5 249 674	5 435 500	2 100 000	2 070 840
	c.	Bezoldigingen en toelagen van het administratief personeel daaronder begrepen klerken, bedienden alsmede schrijffloonen bij de waterstaats- en irrigatie kantoren .....	564 296	677 150	645 895	540 000	586 100
	d.	Bezoldigingen en toelagen van het personeel gesteld ter beschikking van locale raden en zelfbesturende landshappen .....				3 500	Memorie.
	e.	Bezoldigingen en toelagen van het deskundig personeel voor de inventarisatie van- en het toezicht op het groot materieel .....				21 740	25 500
704		Kosten van het examen voor architect .....					1 500
705		Toelagen voor het bezit van het getuigschrift van architect .....		14 055	5 550	10 625	11 400
706		Gebouwen voor den burgerlijken dienst voor zoover niet afzonderlijk uitgetrokken.					
		Onderhoud en herstelling.					
	a.	Uitgaven voor onderhoud en herstelling van gebouwen .....	1 046 784	1 231 682	1 015 418	1 090 000	1 285 550

Onderaf- deeling.	Onderdeel	O M S C H R I J V I N G.	1920.	1921.	1922.	1923. (Voor- loopige opgaaf)	Raming voor 1925.
der begrooting voor 1925.							
706		Vernieuwing en nieuwe werken.					
b.		Woningen voor burgerlijk personeel .....	2 222 862	3 229 715	1 501 858	2 500 000	242 500
c.		Gevangeniszen .....	1 626 012	1 485 596	743 202	490 000	679 000
d.		Gebouwen voor gewapende korpsen onder burger- lijk bestuur .....	890 758	991 204	298 255	43 000	145 500
e.		Gebouwen voor de opiumregie .....	149 006	254 542	22 751	57 000	116 400
f.		Scholen voor Europeesch onderwijs .....	1 945 880	2 563 408	854 097	250 000	194 000
g.		Scholen voor Hollandsch-Chineesch onderwijs .....	722 059	178 205	48 069	54 000	48 500
h.		Scholen voor Inlandsch onderwijs .....	5 811 544	5 015 510	965 792	560 000	565 750
i.		Scholen voor landbouwonderwijs .....	259 269	176 495	145 298	18 000	9 700
j.		Gebouwen ten behoeve van den burgerlijken genees- kundigen dienst .....	2 745 508	3 752 659	1 855 849	1 285 000	485 000
k.		Andere gebouwen dan die vermeld in de voor- gaande artikelen ten behoeve van:					
		Regeering en Hooge Colleges .....					9 700
		Departement van Justitie .....					194 000
		„ „ Financiën .....					48 500
		„ „ Binnenlandsch Bestuur .....					145 500
		„ „ Onderwijs en Eeredienst .....	6 955 842	6 228 050	1 660 824	720 000	9 700
		„ „ Landbouw, Nijverheid en Han- del .....					9 700
		„ der Burgerlijke Openbare Wer- ken .....					19 400
			(1)225 518	(1)255 740	(1)121 478	(1) 90 000	
707		Gebouwen en werken ten behoeve van den post-, telegraaf- en telefoondienst.					
a.		Onderhoud en herstelling .....	55 521	55 552	44 555	60 000	65 050
b.		Vernieuwing en nieuwe werken .....	1 458 587	1 675 359	660 761	450 000	588 000
708		Gebouwen en werken ten behoeve van den dienst van het zout.					
a.		Onderhoud en herstelling .....	15 702	15 479	12 440	15 000	55 950
b.		Vernieuwing en nieuwe werken .....	278 486	199 907	56 492	14 000	72 750
709		Gebouwen en andere werken ten behoef van de Landsdrukkerij.					
a.		Onderhoud en herstelling .....	1 454	2 545	2 098	1 500	4 850
b.		Vernieuwing en nieuwe werken .....	184 554	479 510	585 505	590 000	Memorie.
710		Gebouwen en andere werken behoo- rende tot het departement der marine.					
		Onderhoud en herstelling.					
a.		Gebouwen voor den algemeenen dienst, woningen en andere werken .....	16 598	19 741	26 057	90 000	97 000
b.		Steenkolenpakhuisen met de daarbij behoorende laad-, los- en aanlegplaatsen en steigers, zoomede gebouwen behoorende onder „Scheepvaart” met uitzondering van kustlichtinrichtingen en wonin- gen .....	17 585	12 520	9 268	25 000	40 000

(1) Over de jaren 1920 t/m 1923 zijn uitgaven gedaan ten laste van den post „Werken verband houdende met gebouwen”. Voor 1925 zijn deze uitgaven begrepen in de bij de verschillende onderdeelen van onderafdeeling 706 uitgetrokken bedragen.

Onderaf-deeling	Onderdeel	OMSCHRIJVING.	1920.	1921.	1922.	1923. (Voorloopige opgaaf).	Raming voor 1923.
der begrooting voor 1923.							
710		Vernieuwing en nieuwe werken.					
	c.	Gebouwen voor den algemeenen dienst, woningen en andere werken .....	f 1 918 525	f 1 852 610	f 806 068	f 681 000	f 776 000
	d.	Steenkolenpakhuisen met de daarbij behorende laad-, los- en aanlegplaatsen en steigers, zoomede gebouwen behorende onder „Scheepvaart” met uitzondering van kustlichtinrichtingen en woningen .....	75 056	98 529	26 675	80 000	48 500
711		Bruggen, wegen en daarmede verband houdende waterstaatswerken.					
	a.	Onderhoud en herstelling .....	5 315 155	5 814 177	5 159 915	2 821 000	5 176 000
	b.	Vernieuwing en nieuwe werken .....	8 460 289	8 284 095	5 418 876	2 270 000	2 121 000
712		Werken in het belang van Inlandsche Zelfbesturen.					
	a.	Onderhoud en herstelling .....					750 000
	b.	Vernieuwing en nieuwe werken .....				340 000	558 800
713		Bevloeings-, afwaterings- en waterkeeringswerken.					
		Onderhoud en herstelling.					
	a.	Bevloeings- en afwateringswerken .....	2 504 490	2 207 469	2 414 174	2 945 000	2 574 000
	b.	Waterkeeringswerken .....	695 048	412 178	254 444	565 000	410 000
	c.	Werken in het belang van de vischteelt .....	77		1 058	1 000	Memorie.
		Vernieuwing en nieuwe werken.					
	d.	Bevloeings- en afwateringswerken .....	9 046 047	9 131 778	5 892 826	6 450 000	5 815 000
	e.	Waterkeeringswerken .....	1 387 215	1 940 656	1 265 230	870 000	1 595 000
	f.	Opnemingen en werken in het belang der vischteelt.		4 118	15 825	400	Memorie.
714		Werken in het belang der volksgezondheid.					
		Onderhoud en herstelling.					
	a.	Uitgaven voor onderhoud en herstelling .....	52 083	54 892	66 690	65 000	98 000
		Drinkwaterleidingen.					
	b.	Bedrijfsuitgaven .....				141 000	245 200
		Vernieuwing en nieuwe werken.					
	c.	Aanleg, verbetering of uitbreiding van drinkwaterleidingen .....	1 117 048	1 352 024	657 434	250 000	164 400
	d.	Aanleg, verbetering of uitbreiding van riolen, spoel- leidingen, goten en andere werken .....	2 469 053	2 107 110	1 266 664	516 000	851 500
715		Aankoop, herstelling, onderhoud en vervoer van grondstoffen voor den algemeenen voorraad en daarmede in verband staande uitgaven, vervoerkosten van grondstoffen voor de uitvoering van bouwwerken en kosten van opruiming van onbruikbaar geworden en overtollige gebouwen en grondstoffen .....	1 671 522	2 150 827	1 161 700	1 040 000	917 500



Onderaf-deeling.	Onderdeel.	OMSCHRIJVING.	1920.	1921.	1922.	1923. (Voorloopige opgave).	Raming voor 1923.
der begrooting voor 1925.							
716		Verdere uitgaven van den dienst van den waterstaat en de burgerlijke openbare werken, met uitzondering van die bedoeld bij onderaf-deeling 718.					
	a.	Kantoorkosten en werktuigen .....	f 240 578	f 270 106	f 266 069	f 230 000	f 270 000
	b.	Kosten van brandbluschmiddelen .....	7 678	10 291	8 115	4 100	10 500
	c.	Kosten van kleine opnemingen ten behoeve van bouw- en waterstaatswerken .....	55 862	59 098	16 922	18 000	25 000
	d.	Tegemoetkomingen in de kosten van onderhoud van bewoonde landserven .....	56 564	40 684	45 958	48 000	25 000
	e.	Toelagen wegens duurte en wegens dienstbelang van het personeel werkzaam in de buitengewesten.	21 027	65 823	85 777	21 000	Memorie.
	f.	Belooningen .....	18 775	4 425	15 060	75 000	10 000
716A		Kosten van aanschaffing en exploitatie van dienstautomobielen.					
	a.	Aanschaffing .....					Memorie.
	b.	Exploitatie .....					52 600
717		Personeel bij het centraal waterschapskantoor voor de Vorstenlanden ten behoeve van de instelling van publiekrechtelijke waterschappen aldaar.					
		Bezoldigingen en toelagen .....		112 801	148 065	162 200	210 000
718		Verdere uitgaven van het centraal waterschapskantoor voor de Vorstenlanden ten behoeve van de instelling van publiekrechtelijke waterschappen aldaar.	64 564				
		Kantoorkosten en verdere uitgaven .....		5 920	5 956	12 000	12 000
718A		Kosten van het Hoofdbureau van het havenwezen.					185 000
719		Gewone (bedrijfs-) uitgaven ten behoeve van het bedrijf der havens.					
	a.	Haven van Tandjong Priok .....			1 855 255	1 480 000	2 020 700
	b.	" " Soerabaja (met inbegrip van de uitgaven voor slibarbeid in het Westgat).			2 402 954	1 824 000	2 147 670
	c.	" " Makassar .....			228 775	300 000	190 000
	d.	" " Belawan .....			494 000	545 000	1 174 000
	e.	Emmahaven .....			275 197	250 000	220 450
	f.	Haven van Semarang .....	8 855 257	8 285 982	651 809	678 200	651 640
	g.	Kleine havens (Tjilatjap inbegrepen) .....			847 805	265 800	581 660
	h.	Tegemoetkoming wegens duurte van levensmiddelen .....			204 495	140 700	Memorie.

Onderaf-deeling	Onderdeel	O M S C H R I J V I N G	1920.	1921.	1922.	1923. (Voorloopige opgaaf)	Raming voor 1925.
		AFDEELING VIII (1).					
		Departement van Gouvernementsbedrijven.					
801		Personeel van het departement.					
	a.	Bezoldiging en toelagen van den directeur en de verdere ambtenaren .....	/ 551 437	/ 600 379	/ 551 863	/ 308 780	/ 276 180
	b.	Aanvangsbezoldigingen van de adjunct-commiezen, klerken en het minder personeel, alsmede schrijven teekenloonen .....	85 801	84 946	78 772	54 452	38 820
	c.	Regelmatige bezoldigingsverhoogingen voor den secretaris en de verdere ambtenaren .....	57 102	59 135	50 981	19 415	54 745
	d.	Regelmatige bezoldigingsverhoogingen voor de adjunct-commiezen, klerken en het minder personeel .....	76 950	70 180	72 221	54 586	51 820
	e.	Duurtetoeslag .....			258 042	59 695	Memorie.
802		Verdere uitgaven van het departement.					
	a.	Kantoorkosten .....	58 977	42 047	29 095	24 247	26 500
	b.	Verlichting van het gebouw en onderhoud van het daarbij behoorend erf .....	2 451	5 006	2 412	3 725	5 000
	c.	Kosten van regeeringstelegrammen .....	5 974	5 575	1 425	1 000	4 000
	d.	Verrekening met de Landsdrukkerij van de kosten van het zetten, drukken en binden van jaarverslagen van instellingen van liefdadigheid en van openbaar nut .....				588	1 000
805		Toelage voor den secretaris van den verzoeningsraad voor de spoor- en tramwegen op Java en Madoera, kantoorbehoefden en onkosten .....					1 500
804		Vergoeding aan het departement van Oorlog voor werkzaamheden te verrichten door den topografischen dienst .....		72 700	77 200	67 010	22 275
805		Personeel van de postspaarbank.					
	a.	Bezoldigingen, toelagen, enz. ....	150 269	151 092	145 671	150 154	162 800
	b.	Duurtetoeslag .....			68 604	50 055	Memorie.
806		Verdere uitgaven van de postspaarbank .....	55 278	48 582	29 549	25 940	55 750
807		Dienst voor waterkracht en electriciteit.					
	a.	Beheersuitgaven .....				200 904	288 510
	b.	Kapitaalsuitgaven .....	5 066 724	4 440 818	5 874 575	5 252 592	1 119 025
	c.	Bedrijfsuitgaven .....	595 440	810 522	679 541	145 115	525 050
	d.	Duurtetoeslag .....			255 198	85 025	Memorie.
808		Personeel van den dienst van het toezicht op de spoor- en tramwegen.					
	a.	Bezoldigingen, toelagen, enz. ....	154 452	140 050	165 845	160 913	118 800
	b.	Duurtetoeslag .....			56 858	15 800	Memorie.
809		Verdere uitgaven van den dienst van het toezicht op de spoor- en tramwegen .....	52 041	11 608	9 602	6 702	6 500

(1) In de uitkomsten over 1920 en 1921 zijn bij de Opiumbereiding, de Landsdrukkerij, de Goud- en zilvermijnen in Bengkoeloe, Tin, de Oembilin-, Poelau-laët- en Boekit-Asammijnen, het Zout, de Vervoeren te water, den Post-, telegraaf- en telefoondienst en de S.S. en Tr., alsmede automobiëldiensten de betalingen wegens duurtetoeslag begrepen.

Onderaf- deeling.	Onderdeel	OMSCHRIJVING.	1920.	1921.	1922.	1923. (Voor- loopige opgaaf).	Raming voor 1925.
810		Opiumbereiding.					
a.		Bedrijfsuitgaven .....	9 476 970	8 710 006	6 329 358	5 654 851	5 470 700
		Duurtetoelag .....			48 894	25 649	Memorie.
b.		Kapitaalsuitgaven .....		9 399	7 612		50 000
811		Landsdrukkerij.					
a.		Bedrijfsuitgaven .....	571 854	601 442	486 306	853 905	1 180 850
		Duurtetoelag .....			142 257	59 150	Memorie
b.		Kapitaalsuitgaven .....	194 931	485 254	599 915	405 872	21 000
812		Dienst van den Mijnbouw.					
		Hoofdkantoor.					
a.		Bezoldigingen, toelagen en verdere belooningen, schrijf- en teekenloonen en verdere uitgaven van personeelen aard .....					249 450
b.		Verdere uitgaven van den dienst van den Mjnbouw voor zoover niet elders omschreven .....					47 250
		Mijnverordeningen.					
c.		Bezoldigingen, toelagen en verdere belooningen, als- mede schrijf- en teekenloonen en verdere uitgaven van personeelen aard .....					175 000
d.		Verdere uitgaven ten behoeve van de mijnverorde- ningen .....					571 750
e.		Uitkeering van vergoedingen wegens kosten gemaakt voor particuliere geologische verkenningen ten be- hoeve van later aan den Lande voorbehouden mijn- bouwkundige opsporingen .....	2 505 950	3 821 296	2 914 068	2 591 566	Memorie.
		Opsporingsdienst.					
f.		Bezoldigingen, toelagen en verdere belooningen, als- mede schrijf- en teekenloonen en verdere uitgaven van personeelen aard .....					445 550
g.		Verdere uitgaven ten behoeve van den opsporings- dienst .....					820 050
		Grondpeilwezen.					
h.		Bezoldigingen, toelagen, enz. ....					112 650
i.		Verdere uitgaven ten behoeve van het Grondpeil- wezen .....					151 750
j.		Duurtetoelag .....					Memorie.
		Goud- en zilvermijnen in Bengkoeloe.					
k.		Bedrijfsuitgaven .....	64 061	217 554	107 991	517 529	1 021 000
		Duurtetoelag .....			45 739	17 110	Memorie.
l.		Kapitaalsuitgaven .....	816 001	724 708	520 445	91 083	102 000
		Tin.					
m.		Bedrijfsuitgaven .....	25 716 117	17 433 181	14 950 518	14 042 701	14 776 000
		Duurtetoelag .....			221 905	241 713	Memorie.
n.		Kapitaalsuitgaven .....	1 153 290	1 191 014	699 451	521 000	1 085 000
		Oembilinsteenkolenontginning.					
o.		Bedrijfsuitgaven .....	9 808 161	10 419 460	7 966 678	7 415 866	8 458 000
		Duurtetoelag .....			308 724	107 767	Memorie.
p.		Kapitaalsuitgaven .....	598 709	550 651	822 025	446 843	651 000



Onderaf-deeling	Onderdeel	O M S C H R I J V I N G.				Raming voor 1925.
der begrooting voor 1925.		1920.	1921.	1922.	1923. (Voorloopige opgaaf).	voor 1925.
812		Poelau Laoetsteenkolentontginning.				
q.	Bedrijfsuitgaven .....	2 463 610	2 706 886	1 647 387	1 446 842	1 781 000
	Duurtetoeslag .....			79 469	27 577	Memorie.
r.	Kapitaalsuitgaven .....	91 688	183 269	109 642	116 025	255 000
		Boekit-Asamsteenkolentontginning.				
s.	Bedrijfsuitgaven .....	3 136 397	4 210 631	2 471 636	2 987 575	4 953 000
	Duurtetoeslag .....			85 258	29 190	Memorie.
t.	Kapitaalsuitgaven .....	577 590	784 299	756 488	409 888	775 000
812A	Deelname door het Land in nieuwe bedrijven ten doel hebbende de exploitatie van de natuurlijke hulpbronnen van Ned.-Indië .....					1 000 000
813	Vorbereidende maatregelen, verband houdende met de mogelijke ontginning en verwerking van ijzerertsen .....					4 287 Memorie.
814		Zout.				
a.	Bedrijfsuitgaven .....	9 503 950	10 788 892			
	Duurtetoeslag .....					
b.	Kapitaalsuitgaven .....	845 778	717 997	9 946 098	7 700 944	7 375 775
				355 182	142 410	Memorie.
	Vervoeren te water.			827 776	625 327	1 146 000
a.	Bedrijfsuitgaven .....	302 702	501 647			
b.	Kapitaalsuitgaven .....	130 357	816 186			
815		Post-, telegraaf- en telefoon-dienst.				
a.	Bedrijfsuitgaven .....	20 590 116	28 537 385	19 420 000	20 179 252	19 823 755
	Duurtetoeslag .....			6 224 000	2 220 000	Memorie.
b.	Kapitaalsuitgaven .....	5 076 757	4 622 786	2 170 000	1 025 000	1 045 000
816		Staatsspoor- en tramwegen, alsmede automobiëldiensten.				
a en c	Bedrijfsuitgaven .....	56 291 665	64 597 528	49 636 800	46 553 700	49 238 700
b en d	Kapitaalsuitgaven .....	40 071 521	40 218 908	21 471 900	17 585 900	14 827 200
e.	Duurtetoeslag .....			11 309 900	5 665 600	Memorie.
817	Waarborg van een credietovereenkomst tusschen de Uniebank voor Nederland en Koloniën en de coöperatieve vereeniging „Verbruikscöoperatie van S.S.-personeel der Oosterlijnen” gesloten 29 Juni 1918 .....					35 700 Memorie.



Onderaf-deeling	Onderdeel	O M S C H R I J V I N G	1920.	1921.	1922.	1923. (Voorloopige opgaaf).	Raming voor 1925.
der begrooting voor 1925.							
818		Toekenning van toelagen wegens duurte en wegens dienstbelang aan eenige groepen van landsdienaren in de gewesten buiten Java en Madoera .....			f 125 298	f 52 550	Memorie.
819		Aankoop van grond ten behoeve van de totstandkoming van eene vrijliggende spoorverbinding met een spoorwijdte van 1.067 M. van Solo naar Jogjakarta .....					Memorie.
819A		Verrekening met het Departement der B. O. W. voor huur en huurkoop van kantoorgebouwen voor zoover niet begrepen onder de uitgaven der diensten en bedrijven met commercieele boekhouding (Departement en Toezicht op de Spoor- en tramwegen) .....					f 105 950
820		Verrekening ten bate van ziekeninrichtingen van verpleeg- en begrafeniskosten .....					55 000
821		Voorschotten op bezoldiging of andere inkomsten ...				1 515 118	1 500 000
822		Vereveningen betreffende afgesloten diensten (onvoorzienne uitgaven) .....					1 000
			f 168 762	f 199 854	484 407	136 189	
825		Andere onvoorzienne uitgaven .....					100 000
		AFDEELING IX.					
		Departement van Oorlog.					
901		Bezoldigingen, toelagen, loonen, daggelden en andere uitgaven van persoonlijken aard, alsmede belooningen voor buitengewone werkzaamheden van het departement van oorlog .....	965 561	1 298 932	1 191 960	1 186 850	1 160 791
902		Verdere uitgaven van het departement van oorlog.	16 426	51 205	25 899	17 024	22 090
905		Bezoldigingen, toelagen, daggelden en andere uitgaven van persoonlijken aard, alsmede belooningen voor buitengewone werkzaamheden van den topografischen dienst .....					898 465
			1 855 545	1 915 548	1 851 441	1 746 246	
904		Verdere uitgaven voor den topografischen dienst ...					355 720
905		Uitgaven ten behoeve van het reproductiebedrijf van den topografischen dienst .....					441 900
906		Kosten van werkzaamheden, verrichte diensten en leverantiën door het reproductiebedrijf van den topografischen dienst ten behoeve van het leger, niet vallende onder andere begrootingsposten ...					282 740

Onderdeel	Onderdeel	O M S C H R I J V I N G.	1920.	1921.	1922.	1925. (Voorloopige opgaaf)	Raming voor 1925.
der begrooting voor 1925							
907		Bezoldigingen, soldijen, toelagen, loonen werkgelden en andere uitgaven van persoonlijken aard, alsmede belooningen voor buitengewone werkzaamheden van het personeel der intendance ...	582 754	557 151	557 144	556 117	445 105
908		Verdere uitgaven voor de intendance .....					10
909		Bezoldigingen en andere uitgaven van persoonlijken aard, alsmede belooningen voor buitengewone werkzaamheden van het personeel der militaire administratie .....	651 624	792 152	882 701	865 019	707 456
910		Verdere uitgaven voor de militaire administratie ...					20
911		Bezoldigingen van de commiezen en de burgerlijke schrijvers op de kantoren van het leger, zoomede bezoldigingen, soldijen en andere uitgaven van persoonlijken aard van het militair schrijverspersoneel en de stafschrijvers, alsmede belooningen voor buitengewone werkzaamheden.	796 550	1 046 892	1 210 100	1 200 508	1 155 820
912		Verdere uitgaven voor het militair schrijverspersoneel en de stafschrijvers .....					40
913		Bezoldigingen, soldijen, loonen en andere uitgaven van persoonlijken aard, alsmede belooningen voor buitengewone werkzaamheden van den trein .....	155 112	170 086	181 569	199 485	211 590
914		Verdere uitgaven voor den trein .....	7 417	7 197	14 555	8 560	21 989
915		Bezoldigingen, toelagen en andere uitgaven van persoonlijken aard ten behoeve van den gewestelijken dienst van den generalen staf .....	61 900	58 561	54 250	51 066	48 180
916		Bezoldigingen, toelagen en andere uitgaven van persoonlijken aard, alsmede belooningen voor buitengewone werkzaamheden van de gewestelijke staven .....	177 951	214 205	193 050	145 175	146 400
917		Bezoldigingen en andere uitgaven van persoonlijken aard, alsmede belooningen voor buitengewone werkzaamheden van de plaatselijke staven.	157 068	151 574	152 500	152 516	92 460
918		Bezoldigingen, soldijen, toelagen, loonen, werkgelden en andere uitgaven van persoonlijken aard, alsmede belooningen voor buitengewone werkzaamheden van het wapen der infanterie .....	15 604 855	15 188 810	16 514 814	16 658 701	15 485 665
919		Verdere uitgaven voor het wapen der infanterie...	100 456	85 565	154 270	48 751	74 420
920		Bezoldigingen, soldijen, toelagen, loonen en andere uitgaven van persoonlijken aard, alsmede belooningen voor buitengewone werkzaamheden van het wapen der cavalerie .....	562 021	645 280	716 485	718 949	607 592
921		Verdere uitgaven voor het wapen der cavalerie...	56 004	28 456	55 017	21 574	25 615 18

Onderaf-deeling	Onderdeel	O M S C H R I J V I N G.	1920.	1921.	1922.	1925. (Voorloopige opgaaf).	Raming voor 1925.
		der begrooting voor 1925.					
922		Bezoldigingen, soldijen, toelagen, loonen, werk gelden en andere uitgaven van persoonlijken aard, alsmede belooningen voor buitengewone werkzaamheden van het wapen der artillerie.					
	a.	Staf van het wapen en artillerietroepen .....	/1727 740	/2007 113	/2263 477	/2532 820	/1703 26
	b.	Dienst der artilleriemagazijnen en werkplaatsen ...	1 419 615	1 851 313	2 201 862	1 272 796	1 158 15
923		Verdere uitgaven voor het wapen der artillerie.					
	a.	Staf van het wapen en artillerietroepen .....	59 515	43 880	72 797	33 386	37 65
	b.	Dienst der artilleriemagazijnen en werkplaatsen ...	3 261	1			35
924		Uitgaven ten behoeve van den artillerie-constructiewinkel.					
	a.	Bedrijfsuitgaven .....				799 220	748 04
	b.	Kapitaalsuitgaven .....				50 231	10 00
925		Kosten van werkzaamheden, verrichte diensten en leverantiën door den artillerie-constructiewinkel ten behoeve van het leger niet vallende onder begrootingsposten, en loonen van opgeleide artilleriewerklieden .....				650 000	729 19
926		Uitgaven van persoonlijken aard voor de afzonderlijke Inlandsche korpsen.					
	a.	Bezoldigingen, soldijen, toelagen en andere uitgaven van persoonlijken aard van het Mangkoe Negorische legioen te Soerakarta .....	138 713	193 293	344 757	254 097	221 61
	b.	Bezoldigingen, soldijen, toelagen en andere uitgaven van persoonlijken aard van de korpsen barisan op Madoera .....	490 802	374 369	637 630	627 626	435 81
	c.	Toelagen aan de gewezen officieren van het opgeheven Pakoe Alamsch legioen te Jogjakarta .....	3 420	3 200	2 460	2 460	2 41
927		Verdere uitgaven voor de Inlandsche korpsen.					
	a.	Voor het Mangkoe Negorische legioen te Soerakarta.	149 799	241 194	166 250	200 337	98 0
	b.	Voor de korpsen barisan op Madoera .....	40 824	185 987	197 640	147 662	143 2
928		Bezoldigingen, soldijen, loonen en andere uitgaven van persoonlijken aard van het remonedepôt in de Préanger Regentschappen .....	24 933	23 346	35 799	43 634	30 9
929		Verdere uitgaven voor de remonte .....	281 330	230 688	261 323	254 601	182 3

Onderaf-deeling.	Onderdeel	OMSCHRIJVING	1920.	1921.	1922.	1925. (Voorloopige opgaaf).	Raming voor 1925.
der begrooting voor 1925.							
950		Bezoldigingen, soldijen, toelagen, loonen, werkgelden en andere uitgaven van persoonlijken aard, alsmede belooningen voor buitengewone werkzaamheden voor het wapen der genie .....	f 1 115 785	f 1 227 648	f 1 444 998	f 1 410 925	f 1 195 919
951		Verdere uitgaven van het wapen der genie .....	5 772	2 079	2 459	708	752
952		Geniewerken.					
a.		Onderhoud en herstelling der sterkten, en verlichting door gas of electriciteit en gasoline onder druk van militaire gebouwen en hetgeen daartoe behoort, benevens uitgaven wegens inhuur of inbezitneming van terreinen .....	1 565 650	1 807 101	2 051 580	1 501 755	1 556 000
b.		Nieuwe werken, met uitzondering van woningbouw.	6 085 289	7 003 651	5 792 885	1 572 296	585 000
c.		Nieuwe werken, woningbouw .....					450 000
d.		Onvoorziene werken ten behoeve van troepen te velde, op excursie of expeditie en in tijdelijke garnizoenen .....	455 185	354 777	174 856	153 527	375 000
953		Huis-, kantoor- en magazijnhuur en inhuur van gebouwen .....	955 245	647 801	592 055	759 465	250 000
954		Bezoldigingen, soldijen, toelagen, loonen, daggelden en andere uitgaven van persoonlijken aard, alsmede belooningen voor buitengewone werkzaamheden van den geneeskundigen dienst en den hospitaaldienst.					
a.		Geneeskundige dienst .....	1 451 152	1 707 004	1 705 855	1 781 986	1 678 590
b.		Hospitaaldienst .....	1 297 179	1 442 617	1 552 451	1 500 508	1 577 206
955		Verdere uitgaven voor den geneeskundigen dienst en den hospitaaldienst.					
a.		Geneeskundige dienst .....	5 608	8 989	5 946	5 925	11 900
b.		Hospitaaldienst .....	54 115	52 044	52 049	46 727	50 084
956		Bezoldigingen, soldijen, loonen en andere uitgaven van persoonlijken aard, alsmede belooningen voor buitengewone werkzaamheden van den militairen diergeneeskundigen dienst .....			109 944	123 158	77 000
957		Bezoldigingen, soldijen, toelagen, andere uitgaven van persoonlijken aard voor de militaire gevangenen en krijgsraden zoodanig wegens gevangenen in voorloopige opsluiting.					
a.		Militaire strafgevangenis tevens huis van arrestate Tjimahi (Préanger Regentschappen) .....	48 399	46 489	46 864	46 042	38 885
b.		Krijgsraden en gevangenen in voorloopige opsluiting .....	45 194	59 928	55 186	25 956	52 015



Onderaf- deeling	Onderdeel	O M S C H R I J V I N G.	1920.	1921.	1922.	1925. (Voor- loopige opgaaf).	Raming voor 1925.
der begrooting voor 1925							
938		Verdere uitgaven voor de militaire gevangenen en krijgsraden zoomede wegens gevange- nen in voorloopige opsluiting.					
	a.	Militaire strafgevangenis tevens huis van arrest te Tjimahi (Préanger Regentschappen) .....	f 9 435	f 9 056	f 6 880	f 3 215	f 5 676
	b.	Krijgsraden en gevangenen in voorloopige op- sluiting .....	15 807	9 808	5 998	7 891	7 600
939		Bezoldigingen, soldijen, toelagen, loonen en andere uitgaven van persoonlijken aard voor bij- zondere inrichtingen.					
	a.	Militaire school te Meester Cornelis .....	54 359	95 905	105 726	71 957	74 642
	b.	Stafmuziek .....	45 932	69 619	85 809	89 413	86 050
	c.	Toelagen aan jongelingen zowel van Europeesche als niet-Europeesche afkomst in werkplaatsen of inrichtingen van het leger in opleiding tot ambachts- of handwerkslieden .....	5 925	4 491	4 582	5 537	4 000
	d.	Bezoldigingen en andere uitgaven van persoonlijken aard voor de hoefsmidschool .....	5 185	2 577	2 815	80	7 965
940		Verdere uitgaven voor bijzondere inrichtingen.					
	a.	Militaire school te Meester Cornelis .....		25 039	8 930	8 800	20 040
	b.	Stafmuziek .....	1 696	1 506	1 520	1 520	1 520
	c.	Hoefsmidschool .....	155	84	25	65	641
941		Bezoldigingen en andere uitgaven van persoonlijken aard, alsmede belooningen voor buitengewone werkzaamheden van den gewestelijken dienst van het dienstplicht- en reservepersoneel .....		18 765		16 455	105 240
942		Bezoldigingen en andere uitgaven van persoonlijken aard, alsmede belooningen voor buitengewone werkzaamheden van het personeel der sporteur- sussen .....				27 154	52 000
945		Verdere uitgaven voor de sporteursussen en voor de beoefening van de sport .....					55 000
944		Bezoldigingen, soldijen, toelagen, loonen en andere uitgaven van persoonlijken aard, alsmede belo- ningen voor buitengewone werkzaamheden voor de luchtvaartafdeeling .....			555 095	686 951	861 749

Onderaf-deeling	Onderdeel	OMSCHRIJVING.	1920.	1921.	1922.	1925. (Voorloopige opgaaf).	Raming voor 1925.
der begrooting voor 1925.							
945		Verdere uitgaven voor de luchtvaartafdeeling .....				f 517	f 328
946		Bijdragen aan vereenigingen die zich ten doel stellen het zedelijk welzijn der militairen te bevorderen .....	f 33 900	f 29 880	f 29 640	25 060	26 000
947		Aanbrenggelden en handgelden bij dienstneming en dienstverlenging voor alle wapens en diensten van het leger .....	1 258 041	860 164	337 153	345 850	130 000
948		Soldij verbonden aan de Militaire Willemsorde en aan het Eereteeken voor moed en trouw, alsmede belooningen bij de gouden, zilveren en bronzen medailles voor trouwen dienst .....	24 010	29 106	47 714	21 430	23 200
949		Levensmiddelen en brandstoffen ten behoeve van alle personen voor wie van landswege ten laste van de oorlogsbegrooting in de voeding enz. wordt voorzien, voeding voor de troepenpaarden en andere dieren bij het leger in gebruik, uitgaven voor het aanhouden van officiersdienstrijpaarden en de verpleging van zieke dieren, kosten voortvloeiende uit duurdere levenswijze, uitgaven voor de verlichting voor zoover deze niet plaats vindt doormiddel van gas, electriciteit of gasoline onder druk en kosten met de voornoemde voorzieningen verband houdende.					
	a.	Voeding van de militairen (uitgezonderd de hospitaaldienst), de voeding van de gestraften en in de militaire gevangenis, alsmede de verstrekkingen ten behoeve van de gezinnen der militairen en andere uitgaven daarmede verband houdend .....					7 722 120
	b.	Voeding van paarden en andere dieren, uitgaven voor het aanhouden van officiersdienstrijpaarden, verpleging van zieke dieren en andere uitgaven daarmede verband houdend .....					1 075 000
	c.	Voeding in de militaire hospitalen waaronder van het personeel en aanschaffing van ijs .....	22 372 466	20 972 356	16 231 669	13 702 971	1 199 000
	d.	Uitgaven voor verlichting voor zoover deze niet plaats vindt door middel van gas, electriciteit en gasoline onder druk, alsmede aanschaffing van kookgas .....					310 000
	e.	Uitgaven voor watervoorziening .....					126 000
	f.	Diverse uitgaven voor de verpleging niet vallende onder andere posten van deze onderafdeeling, en daarmede verband houdend .....					1 040 994

Onderaf- deeling	Onderdeel	O M S C H R I J V I N G.	1920.	1921.	1922.	1923. (Voor- loopige opgaaf).	Raming voor 1925.
		der begrooting voor 1925.					
950		Voorzieningen van materieelen aard in het algemeen en kosten hiermede verband houdende voor zoover deze niet vallen onder andere begrootingsposten.					
	a.	Materieele voorzieningen en daarmede verband houdende kosten voor het wapen der artillerie.			f 156 262	f 154 182	f 420 000
	b.	Materieele voorzieningen en daarmede verband houdende kosten voor het wapen der genie ...			816 976	490 367	492 280
	c.	Materieele voorzieningen en daarmede verband houdende kosten voor den militairen geneeskundigen dienst .....			458 642	271 257	521 000
	d.	Materieele voorzieningen en daarmede verband houdende kosten voor de luchtvaartafdeeling.	f 7 882 220	f 8 249 582	426 049	297 896	488 146
	e.	Materieele voorzieningen en daarmede verband houdende kosten voor de intendance .....			2 265 908	1 115 058	1 276 550
	f.	Materieele voorzieningen en daarmede verband houdende kosten voor den topografischen dienst.			4 434	105 770	4 000
	g.	Materieele voorzieningen en daarmede verband houdende kosten van verschillenden aard, niet vallende onder een der andere posten van deze onderafdeeling .....			750 146	581 725	456 500
951		Uitgaven voor de aanschaffing en uitzending door het departement van oorlog van goederen, drukwerken en dergelijke voor den algemeenen dienst, alsmede voor telegrammen langs internationale lijnen overgebracht en briefwisseling met het buitenland .....	4 889	9 305	21 910	10 225	6 000
952		Vervoer te water en te land van personen, goederen, paarden en vee.					
	a.	Vervoer in Nederlandsch-Indië in het algemeen, verblijfkosten, uitgaven voor voeding gedurende de reizen, kosten voor de aanschaffing en het onderhoud van vervoermiddelen (uitgezonderd automobielen), benevens uitgaven met de onderwerpelijke voorzieningen verband houdende .....					2 169 807
	b.	Voeding en overtochtskosten van aanvullingstroepen en geleiders met hunne gezinnen, voeding en overtochtskosten van naar Nederland vertrekkende officieren en tot het departement van oorlog behorende burgerlijke landsdienaren met hunne gezinnen, van jongelieden, die tot eene inrichting van militair onderwijs zijn toegelaten en van mindere militairen, scheerloon aan boord, alsmede vergoedingen wegens verplicht verblijf in eene noodhaven en in quarantaine .....	5 942 257	6 135 752	4 877 977	5 892 037	
	c.	Exploitatie en aanschaffing van dienstautomobielen.					700 000 360 220

Onderaf-deeling	Onderdeel	O M S C H R I J V I N G.	1920.	1921.	1922.	1923. (Voorloopige opgaaf).	Raming voor 1925.
der begrooting voor 1925.							
955		Bezoldigingen van officieren op non-activiteit, non-activiteitsbezoldigingen en wachtgeld van tot het departement van oorlog behorende burgerlijke landsdienaren en onderstanden.					
	a.	Bezoldigingen van officieren op non-activiteit, non-activiteitsbezoldigingen en wachtgeld van tot het departement van oorlog behorende burgerlijke landsdienaren en onderstanden .....	f 3 472	f 3 775	f 3 364	f 175 027	f 109 000
	b.	Onderstanden voor ééns aan met lichaamsgebreken uit den dienst ontslagen wordende militairen.	11 518	12 395	29 005	10 002	12 000
954		Verlofsbezoldigingen en sloopssoldij voor de reis van en naar Nederland zomede toelagen voor het geleiden van militaire veroordeelden en verlofsbezoldigingen bij verloven in Indië, tredende in de plaats van een buitenlandsch verlof .....	30 571	44 021	81 240	98 595	68 000
955		Belooningen bij het verlaten van den dienst aan gegageerde militairen beneden den rang van officier .....	59 470	39 077	14 010	10 110	15 000
956		Voor het houden van troepenoefeningen en oefeningen met het geschut, zomede practische oefeningen bij het wapen der genie .....	66 087	51 658	32 748	56 851	46 460
957		Kosten van het toelatingsonderzoek voor de Koninklijke Militaire Academie en de Cadetten-school, alsmede belooningen aan leeraren van het middelbaar onderwijs voor het beoordeelen van het door de candidaten voor de Hoogere Krijgsschool geleverd schriftelijk werk in de Fransche, Duitsche, Engelsche en Maleische talen.	545	1 342	3 150	1 552	2 000
958		Uitgaven voor expeditiën, troepen te velde, excursiën, patrouilles, machtsvertoon en tijdelijke garnizoenen, die hare omschrijving niet vinden in andere posten der begrooting .....	1 090 656	1 086 609	1 025 254	927 322	1 050 000
959		Voor boven de formatie van de vastgestelde legersterkte gevoerde militairen en tijdelijke uitbreidingen van de legersamenstelling .....					141 000
960		Verrekening van door de landsdrukkerij geleverde gedrukte en boekwerken, overdrukken, enz. of voor bewezen diensten .....			156 811	56 150	55 000
961		Uitgaven voor graslanden in eigen beheer.					
	a.	Bedrijfsuitgaven .....	44 592	43 103	42 679	54 546	25 900
	b.	Kapitaalsuitgaven .....					Memorie.



Onderaf-deeling.	Onderdeel	O M S C H R I J V I N G.	1920.	1921.	1922.	1923. (Voorloopige opgaaf).	Raming voor 1925.
der begrooting voor 1925.							
962		Kosten verbonden aan den dienstplicht voor de Europeesche onderdanen .....	f 315 551	f 390 861	f 329 955	f 244 476	f 310 000
963		Verrekening van diensttelegrammen en uitgaven voor interlocale telefoongesprekken en voor telefoonaansluitingen .....	58 497	68 675	48 805	48 062	82 500
964		Verrekening met het departement van justitie van de kosten van overgenomen goederen en aan herstellingen en in het algemeen de kosten voor ten behoeve van het departement van oorlog te werk gestelde gestraften, niet vallende onder de uitgaven voor expeditiën, excursiën, enz. ....			600 872	457 797	570 000
965		Voorzieningen ten behoeve van het personeel, dat ten gevolge van een vliegongeval ongeschikt is geworden voor den dienst en van de nagelaten betrekkingen van dit personeel indien het tengevolge van een vliegongeval mocht zijn omgekomen .....	10 200	5 000		10 000	Memorie.
966		Toelagen en verdere uitgaven voor de leergangen in de Nederlandsche taal voor de daarvoor in aanmerking komende niet-Europeesche militairen bij de verschillende wapens van het leger en den hospitaaldienst .....			46 299	25 489	50 000
967		Uitkeering aan het weduwen- en weezenfonds der Europeesche officieren van het leger in Nederlandsch-Indië .....				500 000	500 000
968		Uitkeering aan het weduwen- en weezenfonds van militairen beneden den rang van officier bij de Koloniale troepen .....		100 000	100 000	595 000	595 000
969		Opleidingskosten voor Japanschen tolk van militaire landsdienaren .....					Memorie
970		Toelagen aan officieren, die de studie voor tolk in de Japansche taal hebben volbracht .....				2 935	5 000
970 A		Toekenning van eene tijdelijke toelage aan een gedeelte van het ondergeschikt technisch burgerlijk personeel, behoorende onder het departement van oorlog .....					75 000
970 B		Tegemoetkoming wegens duurte van levensmiddelen.			15 058 197	5 047 654	Memorie
971		Belooningen voor de te houden zware vaardigheidsproef .....				7 500	7 500
972		Steun aan gegageerde en gepensioneerde militairen beneden den officiersrang, die buiten hun schuld in moeilijke omstandigheden verkeerden .....			10 000	10 000	250 000

Onderaf- deeling.	Onderdeel.	O M S C H R I J V I N G.				Raming voor 1925.
der begrooting voor 1925		1920.	1921	1922.	1923. (Voor- loopige opgaaf).	
975						f 150
974						2 075
975						6 600
976						Memorie
977		f 605 935	f 1 533 549	f 1 606 721	f 1 834 767	1 000 000
978						1 000
979		185 018	241 788	355 187	259 517	100 000
AFDEELING X.						
Departement der Marine.						
A. Militaire uitgaven.						
1001						
a.		49 703	49 851	45 850	42 459	44 100
b.		1 105	2 055	3 625	4 612	7 800
c.		14 124	14 694	14 470	14 293	14 500
d.		7 725	9 406	9 965	9 541	9 250
1002						
				(1)	(1)	Memorie

(1) De uitgaven voor tegemoetkoming wegens duurte van levensmiddelen ten laste van de Xde begrotingsafdeeling betreffende de jaren 1922 en 1923 zijn niet afzonderlijk op te geven voor de hierbedoelde onderafdeeling, zoodaer voor de onderafdeelingen 1006, 1015, 1021, 1037, 1042 en 1045. Zij hebben in de genoemde jaren in totaal bedragen onderscheidenlijk f 3 485 400 en f 1 330 000.

Onderaf- deeling	Onderdeel	OMSCHRIJVING	1920.	1921.	1922.	1923. (Voor- loopige opgaaf).	Raming voor 1925.
		der begrooting voor 1925.					
1003		Aandeel in de verdere kosten van het departement en den algemeenen dienst voor de helft dier kosten, komende de andere helft ten laste van onderafdeeling 1016.					
	a.	Kantoorkosten, buitenlandsche telegrammen, briefposten en drukwerk .....	f 26 519	f 50 468	f 22 530	f 23 100	f 24 000
	b.	Verrekening van diensttelegrammen .....	25 019	26 429	17 500	12 200	17 500
	c.	Reis-, verblijf- en vervoerkosten van het op het departement geplaatste personeel met inbegrip van de bezoldigingen, verschuldigd over het tijdvak tusschen het verlaten van een vorigen en het aanvaarden van een nieuwen post .....	2 689	3 008	1 550	2 000	2 000
	d.	Aandeel in de met het departement der Burgerlijke Openbare Werken te verrekenen uitgaven voor onderhoud en herstelling van bij het departement der Marine in gebruik zijnde gebouwen .....					1 600
	e.	Andere uitgaven .....	305	2 617	2 755	544	2 200
1004		Inkomsten van het personeel der Zeemacht — met uitzondering van dat geplaatst bij den hydrografischen dienst en dat tewerkgesteld bij het Marine-etablissement — voor zoover de uitgaven niet ten laste van Hoofdstuk I met het departement van Marine in Nederland worden verrekend.					
	a.	Soldijen en toelagen der Inlandsche schepelingen van het Nederlandsch eskader .....	274 514	199 050	244 550	195 900	164 600
	b.	Soldijen en toelagen der Inlandsche schepelingen van de Indische militaire marine, met uitzondering van die, geplaatst bij de Kweekschool voor Inlandsche schepelingen te Makassar .....	250 852	562 582	274 400	471 080	581 700
	c.	Soldijen en toelagen van het Inlandsch militair personeel geplaatst bij de Kweekschool voor Inlandsche schepelingen te Makassar en van het in opleiding zijnde personeel .....	97 459	86 127	104 700	75 900	91 600
	d.	Toelagen aan onderofficieren der Koninklijke marine wegens plaatsing aan den wal .....	9 151	9 858	10 560	15 425	18 200
1005		Bezoldigingen van het burgerlijk personeel bij de maritieme inrichtingen aan den wal.					
	a.	Bezoldigingen van burgerlijke schrijvers ten behoeve van maritieme inrichtingen aan den wal .....				5 920	4 200
	b.	Bezoldiging van het onderwyzend en toezichhoudend burgerlijk personeel bij de Kweekschool voor Inlandsche schepelingen te Makassar .....	18 500	21 850	25 700	25 700	25 100
	c.	Bezoldiging en toelage van het onderwyzend burgerlijk personeel voor opleiding tot Inlandsch machinedrijver te Soerabaja .....	2 770	5 926	5 200	4 500	4 600

Onderaf-deeling	Onderdeel	O M S C H R I J V I N G.	1920.	1921.	1922.	1923. (Voorloopige opgaaf).	Raming voor 1925.
der begrooting voor 1925.							
1006		Tegemoetkomingen wegens duurte van levensmiddelen ten behoeve van het personeel der Zeemacht — uitgezonderd dat geplaatst bij den hydrografischen dienst en dat tewerkgesteld bij het Marine-etablisement — en van het burgerlijk personeel bij de maritieme inrichtingen aan den wal .....					Memorie.
1007		Schaffing, geneeskundige behoeften en andere uitgaven ten behoeve van het personeel der Zeemacht, met uitzondering van dat geplaatst bij den hydrografischen dienst en dat tewerkgesteld bij het Marine-etablisement.					
	a.	Personeel van het Nederlandsch eskader .....	f 478 150	f 424 966	f 378 600	f 313 700	f 154 400
	b.	Personeel van de Indische militaire marine met uitzondering van dat geplaatst bij de Kweekschool voor Inlandsche schepelingen te Makassar .....	303 806	568 626	446 000	553 500	940 100
	c.	Personeel geplaatst en in opleiding bij de Kweekschool voor Inlandsche schepelingen te Makassar.	153 585	178 069	257 700	185 600	151 700
1008		Verdere kosten van het Nederlandsch Eskader.					
	a.	Kosten van steenkolen en andere brandstoffen .....	953 764	443 006	373 000	400 000	241 100
	b.	Kosten van onderhoud der schepen en van aanmaak of aanschaffing, herstelling, onderhoud en vervoer van goederen ten behoeve van de schepen ...	616 340	803 014	419 000	580 100	500 000
	c.	Andere uitgaven .....	36 367	2 847	1 100	800	1 200
1009		Verdere kosten van de Indische militaire marine, met uitzondering van de Kweekschool voor Inlandsche schepelingen te Makassar en de kazernes Soerabaja-Oedjoeng, Soerabaja-Goebeng en Malang.					
	a.	Kosten van steenkolen en andere brandstoffen .....	178 636	226 512	213 500	208 900	715 500
	b.	Kosten van herstelling en onderhoud der schepen en vliegtuigen, aanmaak of aanschaffing, herstelling, onderhoud en vervoer van goederen ten behoeve van de schepen en vliegtuigen, alsmede uitgaven ten behoeve van de onderzeedienst-inrichtingen en de vliegekampen .....	773 143	1 566 404	2 360 350	1 441 800	2 187 000
	c.	Kosten voor electriciteitsvoorziening van de stations voor draadlooze telegrafie .....					4 500
	d.	Kosten van herstelling en onderhoud van de stations en van aanmaak of aanschaffing, herstelling, onderhoud en vervoer van goederen ten behoeve van de stations voor draadlooze telegrafie .....	17 453	24 858	10 500	52 500	14 000



Onderaf-deeling	Onderdeel	O M S C H R I J V I N G.	1920.	1921.	1922.	1925. (Voorloopige opgaaf).	Raming voor 1925.
1009	e.	Kosten ten behoeve van het materieel der kustbatterijen, de verspermijnen en de mijnenmagazijnen.	f 131 600	f 50 258	f 219 700	f 65 800	f 84 100
	f.	Voorzieningen ten behoeve van het militair en burgerlijk personeel, dat tengevolge van een ongeval bij het verrichten van of het deelnemen aan een dienstvlucht voor den verderen dienst ongeschikt wordt bevonden, zoodmede ten behoeve van de door dat personeel nagelaten nabestaanden .....					Memorie.
	g.	Aandeel in de met het departement der Burgerlijke Openbare Werken te verrekenen uitgaven voor onderhoud en herstelling van bij het departement der Marine in gebruik zijnde gebouwen .....					99 000
	h.	Verrekening met het departement der Burgerlijke Openbare Werken wegens uitgaven door vernieuwing en nieuwe werken .....					700 000
	i.	Verrekening met het departement der Burgerlijke Openbare Werken wegens uitgaven voor grondhuur .....					24 555
	j.	Andere uitgaven .....	597 014	585 635	700	4 800	12 500
1010		Verdere kosten van de kweekschool voor Inlandsche schepelingen te Makassar.					
	a.	Aanmaak of aanschaffing van goederen ten behoeve van de kweekschool met bijbehorende woningen en sloepenloods, alsmede herstelling, onderhoud en en vervoer dier goederen .....	64 707	75 664	69 500	56 700	68 000
	b.	Aandeel in de met het departement der Burgerlijke Openbare Werken te verrekenen uitgaven voor onderhoud en herstelling van bij het departement der Marine in gebruik zijnde gebouwen .....					4 700
	c.	Verrekening met het departement der Burgerlijke Openbare Werken wegens uitgaven voor vernieuwing en nieuwe werken .....					Memorie.
	d.	Verrekening met het departement der Burgerlijke Openbare Werken wegens uitgaven voor huishuurvergoeding .....					1 100
	e.	Andere uitgaven .....	11 458	11 869	6 400	6 000	11 100
1011		Uitgaven behorende tot de algemeene kosten der Zeemacht.					
	a.	Belooningen, soldijen en toelagen, verbonden aan eereteekenen en medailles .....	5 358	140	760	400	400
	b.	Toelagen voor de regeling der verzending van particuliere brieven ten behoeve van het personeel der Zeemacht .....	1 200	1 200	1 200	950	900
	c.	Werving van Inlandsche schepelingen .....	57 097	43 670	46 800	48 500	50 100
	d.	Reis-, verblijf- en vervoerkosten .....	174 232	258 287	162 500	159 600	145 000
	e.	Uit- en terugzending naar en van Nederlandsch-Indië van het personeel der Zeemacht en van hun gezin, voor zoover het daarvoor in aanmerking komt, met inbegrip der vergoedingen wegens verplicht verblijf in eene noodhaven en in quarantaine, alsmede daarmede in verband staande uitgaven ...	286 152	227 532	516 500	558 800	458 000

Onderaf- deeling	Onderdeel	O M S C H R I J V I N G.	1920.	1921.	1922.	1925.	Raming voor 1925.
			der begrooting voor 1925.	(Voor- loopige opgaaf.)			
1011	f.	Kleeding van Inlandsche schepelingen .....	f 69 655	f 101 155	f 100 700	f 100 800	f 120 000
	g.	Verpleging en vervoer van zieken, geneeskundige onderzoekingen alsmede begrafeniskosten .....	58 505	41 952	57 900	12 700	204 600
	h.	Representatiekosten van commandanten van oorlogs- schepen bij reizen met hunne bodems voor vlag- vertoon in den Indischen Archipel .....	415	45			2 000
	i.	Kosten van aammaak of aanschaffing, herstelling, onderhoud en vervoer van goederen ten behoeve van de marine-kazernes Soerabaja-Oedjoeng, Soc- rabaja-Goebeng en Malang .....	78 840	62 267	65 500	45 500	129 600
	j.	Aandeel in de kosten van opbewaring van schepen door het Marine-etablisement voor drie vijfde ge- deelte dier kosten, komende het twee vijfde ge- deelte dier kosten ten laste van onderafdeeling 1022, onderdeel e .....					297 000
	k.	Kosten van het torpedo-arsenaal en de torpedo- werkplaats bij het Marine-etablisement .....					72 000
	l.	Aandeel in de met het departement der Burgerlijke Openbare Werken te verrekenen uitgaven voor onderhoud en herstelling van bij het departement der Marine in gebruik zijnde gebouwen .....					12 700
	m.	Verrekening met het departement der Burgerlijke Openbare Werken wegens uitgaven voor vernieu- wing en nieuwe werken .....					100 000
	n.	Geestelijke verzorging van het marine-personeel in Nederlandsch-Indië .....					Memorie.
	o.	Andere uitgaven .....	45 062	68 441	49 250	65 850	42 000
1012		Uitgaven ten behoeve van het dienstplicht personeel bij de Zeemacht in Nederlandsch-Indië .....					111 000
1015		Uitgaven ten behoeve van het reservepersoneel van de Zeemacht in Nederlandsch-Indië .....					34 000
		<b>B. Niet-militaire uitgaven.</b>					
1014		Aandeel in de inkomsten van het burgerlijk personeel van het de- partement voor de helft dier inkomsten, komende de andere helft ten laste van onder- afdeeling 1001.					
	a.	Aanvangsbezoldigingen van den secretaris en de verdere ambtenaren .....	49 705	49 852	45 850	42 459	44 100
	b.	Regelmatische verhoogingen van bezoldigingen van den secretaris en de verdere ambtenaren .....	1 105	2 055	5 625	4 615	7 800
	c.	Aanvangsbezoldigingen van de klerken en het min- der personeel, alsmede schrijfloonen .....	14 125	14 694	14 470	14 295	14 500
	d.	Regelmatische verhoogingen van bezoldigingen van de klerken en het minder personeel .....	7 725	9 405	9 965	9 541	9 250
1015		Aandeel in de tegemoetkomingen wegens duurte van levensmiddelen ten behoeve van het burgerlijk personeel van het departement, voor de helft dier tegemoetkomingen, komende de andere helft ten laste van onderafdeeling 1002 .....					Memorie.

Onderaf- deeling	Onderdeel	O M S C H R I J V I N G.	1920.	1921.	1922.	1923. (Voor- loopige opgaaf).	Raming voor 1925.
der begrooting voor 1925.							
1016		Aandeel in de verdere kosten van het departement en den algemeenen dienst, voor de helft dier kosten, komende de andere helft ten laste van onderafdeeling 1003.					
	a.	Kantoorkosten, buitenlandsche telegrammen, briefporten en drukwerk .....	f 26 520	f 30 469	f 22 550	f 25 100	24 000
	b.	Verrekening van diensttelegrammen .....	25 019	26 429	17 500	12 200	17 500
	c.	Reis-, verblijf- en vervoerkosten van het op het departement geplaatste personeel, met inbegrip van de bezoldigingen verschuldigd over het tijdvak tusschen het verlaten van een vorigen en het aanvaarden van een nieuwen post .....	2 689	5 007	1 550	2 000	2 000
	d.	Aandeel in de met het departement der Burgerlijke Openbare Werken te verrekenen uitgaven voor onderhoud en herstelling van het departementsgebouw .....					1 600
	e.	Andere uitgaven .....	505	2 618	2 755	544	2 200
1017		Inkomsten van het personeel bij den Hydrografischen dienst, voor zoover de uitgaven niet ten laste van Hoofdstuk I met het departement van Marine in Nederland worden verrekend.					
	a.	Soldijen en toelagen der Inlandsche schepelingen van de Koninklijke marine aan boord der schepen van den Hydrografischen dienst en toelagen wegens plaatsing aan boord van voornoemde schepen.	155 845	159 427	191 500	90 500	106 200
	b.	Bezoldigingen, toelagen en belooningen, zoomede soldijen en belooningen aan eeretekenen verbonden, van het burgerlijk personeel aan boord der schepen van den Hydrografischen dienst .....	4 469	24 454	65 200	105 500	102 200
1018		Schaffing, geneeskundige behoeften en andere uitgaven ten behoeve van het personeel aan boord der schepen van den Hydrografischen dienst.					
	a.	Personeel der Koninklijke Marine .....	139 896	247 955	250 200	105 000	69 800
	b.	Burgerlijk personeel .....	8 630	5 740	10 700	54 700	54 000
1019		Verdere kosten van den Hydrografischen dienst.					
	a.	Kosten van steenkolen en andere brandstoffen .....	181 640	148 592	182 200	159 100	95 000
	b.	Kosten van herstelling en onderhoud van schepen, aanmaak of aanschaffing, herstelling, onderhoud en vervoer van goederen ten behoeve van de schepen .....	179 096	762 518	624 200	589 500	550 000

Onderdeel- deeling	Onderdeel	O M S C H R I J V I N G.	1920.	1921.	1922.	1925. (Voor- loopige opgaaf).	Raming voor 1925.
der begrooting voor 1925.							
1019	c.	Plaatsing van signalen, aankoop, onderhoud en ver- voer van instrumenten en verdere kosten van de opnemingen .....	f 50 081	f 51 310	f 4 700	f 14 900	f 19 600
	d.	Andere uitgaven .....	2 500	2 195	900	900	1 500
1020		Personeel van de inspectie en het Hoofdkantoor van Scheepvaart.					
	a.	Aanvangsbezoldigingen en toelagen van de inspec- teerende ambtenaren van Scheepvaart, van de ambtenaren bij het Hoofdkantoor en van den gezaghebber bij de Gouvernementsmarine daarbij teverkgesteld .....	145 040	122 460	122 160	121 000	155 600
	b.	Regelmatische verhoogingen van bezoldiging van de inspecteerende ambtenaren van Scheepvaart, van de ambtenaren bij het Hoofdkantoor en van den gezaghebber der Gouvernementsmarine daarbij te- verkgesteld .....	25 510	15 650	17 960	19 000	21 600
	c.	Aanvangsbezoldigingen van de klerken en bezoldi- gingen van het minder personeel, alsmede schrijff- loonen .....	25 712	25 550	21 500	18 600	21 450
	d.	Regelmatische verhoogingen van bezoldiging van de klerken en het minder personeel .....	8 855	9 554	11 500	11 100	15 900
1021		Tegemoetkomingen wegens duurte van levensmidde- len ten behoeve van het tot „Scheepvaart” be- hoorende personeel .....					Memorie
1022		Verdere kosten van het Hoofdkan- toor van Scheepvaart en algemeene kosten.					
	a.	Kantoorkosten en verdere uitgaven van het Hoofd- kantoor en van de kaartenvorraden .....	29 820	52 685	15 800	21 000	25 000
	b.	Reis-, verblijf- en vervoerkosten van het tot „Scheepvaart” behorende personeel, met inbe- grip van de bezoldigingen verschuldigd over het tijdvak tussehen het verlaten van een vorigen en het aanvaarden van een nieuwen post .....	112 975	115 472	100 700	90 000	95 000
	c.	Verrekening ten bate van ziekeninrichtingen van verpleeg- en begrafeniskosten betreffende het tot „Scheepvaart” behorende personeel .....					25 000
	d.	Kosten veroorzaakt door onrechtmatige aanhouding van schepen .....					Memorie.
	e.	Aandeel in de kosten van opbewaring van schepen door het Marine-etablisement, voor twee vijfde gedeelte dier kosten, komende het drie vijfde ge- deelte dier kosten ten laste van onderafdeeling 1011, onderdeel j .....					198 000
	f.	Kosten van examens .....					12 000
025		Werktuigkundigen en opzichters bij den dienst van Scheepvaart en werktuigkundigen der Gouverne- mentsmarine belast met toezicht op aanbouw en herstelling .....	20 895	74 674	85 200	92 900	112 600
024		Uitgaven ten behoeve van den Raad voor de Scheepvaart .....					Memorie.



Onderaf- deeling.	Onderdeel	OMSCHRIJVING.	1920.	1921.	1922.	1925. (Voor- loopige opgaaf).	Raming voor 1925.
der begrooting voor 1925.							
1025		Personeel van de Gouvernements- marine.					
		Bezoldigingen, toelagen en belooningen, voorloopige bezoldiging van uit Nederland gezonden personeel, zoomede soldijen, toelagen en belooningen aan eere teekenen verbonden .....	f 798 798	f 1 084 966	f 1 081 100	f 1 059 400	f 1 086 500
1026		Verdere kosten van de Gouver- nementsmarine.					
	a.	Schaffing, geneeskundige behoeften en andere uit- gaven ten behoeve van het personeel .....	591 296	426 193	444 100	328 100	505 000
	b.	Kosten van steenkolen en andere brandstoffen .....	1 180 617	1 505 285	945 200	629 000	610 000
	c.	Kosten van herstelling en onderhoud van vaartuigen, aanmaak of aanschaffing, herstelling, onderhoud en vervoer van goederen ten behoeve van de vaar- tuigen .....					855 000
	d.	Kosten van aanbouw en uitzending van schepen ...					175 000
	e.	Werving van de mindere schepelingen, toelagen voor eerste uitrusting, toelagen aan de gezaghebbers bij dienstverrichtingen aan den wal en aan de of- ficiëren met den voedingsdienst belast, vergoeding voor schrijfbepoeften aan de gezaghebbers .....	27 094	31 876	27 000	28 500	27 500
	f.	Kleeding van de mindere schepelingen en andere betalingen, welke met de soldijen worden verre- kend .....	41 269	31 129	29 500	24 000	26 000
	g.	Opleiding voor hooger en rang voor de tweede offi- cieren en tweede werktuigkundigen, zoomede tot radiotelegrafist voor officieren en werktuigkun- digen .....		399	700	5 600	6 500
	h.	Andere uitgaven .....	6 842	9 204	3 400	5 700	6 400
1027		Bezoldigingen en toelagen van het personeel der ge- westelijke vaartuigen .....	244 880	295 220	314 500	314 500	319 100
1028		Verdere kosten van de gewes- telijke vaartuigen.					
	a.	Voeding voor de manschappen .....					77 400
	b.	Kosten van steenkolen en andere brandstoffen .....	389 888	399 584	601 700	460 400	587 000
	c.	Kosten van aanschaffing van vaartuigen tot in- standhouding van de vloot, zoomede voor inven- taris, herstellingen, dokken enz. ....	(1) 1 661 485	(1) 2 169 861	(1) 1 287 000	(1) 884 000	794 900
	d.	Werving van de manschappen .....					900
	e.	Opleiding tot motorist, zoomede kosten van bewaking van de gebouwen en het terrein van die opleiding.	12 182	8 957	10 000	14 000	7 520
	f.	Aandeel in de met het departement der Burgerlijke Openbare Werken te verrekenen uitgaven voor onderhoud en herstelling van bij het departement der Marine in gebruik zijnde gebouwen .....					2 900
	g.	Andere uitgaven .....					700

(1) Hieronder zijn begrepen de uitgaven bedoeld bij de onderdeelen a en g van deze onderafdeeling.

Onderaf- deeling	Onderdeel	O M S C H R I J V I N G.	1920.	1921.	1922.	1923. (Voor- loopige opgaaf).	Raming voor 1923.
der begrooting voor 1925.							
1029		Personeel van de Bebakening en Kustverlichting.					
	a.	Bezoldigingen en toelagen van het personeel voor de Kustverlichting .....	f 237 731	f 220 200	f 226 400	f 212 500	f 219 000
	b.	Bezoldigingen en toelagen der bemanning van de vaartuigen voor de Bebakening en Kustverlichting.	128 082	152 807	141 900	210 000	150 000
1030		Verdere kosten van de Bebakening en Kustverlichting alsmede van de verlichting van haventer- terreinen en de daarop staande gebouwen.					
	a.	Werving, voeding, kleding, alsmede geneeskundige behandeling en verpleging buiten de militaire ziekeninrichtingen van het personeel bij de Kust- verlichting .....	74 168	89 832	83 800	71 600	72 000
	b.	Kantoorkosten en drukwerk .....	1 119	870	1 000	2 600	2 600
	c.	Kosten van onderhoud, herstelling en vernieuwing van de kustlichtetablissemten, huur van vaar- tuigen voor de gemeenschap met die tablissemen- ten, uitgaven voor de werkplaats der Kustver- lichting, benodigdheden voor de Bebakening en Kustverlichting, zoomede voor de verlichting van haventerreinen en de daarop staande gebouwen en andere daarmede in verband staande uitgaven.	407 382	516 450	257 700	247 000	353 000
	d.	Nieuw aan te leggen werken voor de Kustverlichting, de Bebakening en andere verkenningsteekenen, zoomede voor de verlichting van haventerreinen en de daarop staande gebouwen .....	40 895	50 354	18 200	1 200	30 000
	e.	Aandeel in de met het departement der Burgerlijke Openbare Werken te verrekenen uitgaven voor onderhoud en herstelling van bij het departement der Marine in gebruik zijnde gebouwen .....					1 100
	f.	Werving en voeding, alsmede geneeskundige be- handeling buiten 's Lands ziekeninrichtingen der bemanning van de vaartuigen .....	74 949	66 415	89 300	73 900	60 000
	g.	Kosten van steenkolen en andere brandstoffen ten behoefte van de vaartuigen .....	132 593	111 578	98 000	99 700	110 000
	h.	Kosten van herstelling en onderhoud van vaartuigen, aanmaak of aanschaffing, herstelling, onderhoud en vervoer van goederen ten behoeve van de vaar- tuigen .....	492 072	572 516	239 100	412 700	200 000
	i.	Andere uitgaven .....	2 803	2 802	1 500	1 500	2 000
1031		Personeel van den Haven- en Loodsdienst.					
		Bezoldigingen, toelagen, schrijffloonen en beloonin- gen .....	688 155	856 296	814 500	787 800	806 000

Onderaf- deeling.	Onderdeel	O M S C H R I J V I N G.	1920.	1921.	1922.	1925. (Voor- loopige opgaaft).	Raming voor 1925.
der begrooting voor 1925							
1032		Verdere kosten van den Haven- en Loodsdienst.					
	a.	Werving, voeding en geneeskundige behoeften van het personeel bij den Haven- en Loodsdienst, als- mede huur van vaartuigen en roeiers .....	f 55 273	f 81 176	f 71 000	f 54 900	f 69 000
	b.	Kantoorkosten, drukwerk, advertentie-, vertalings- en telegramkosten .....	20 429	29 182	37 450	32 300	31 000
	c.	Kosten van steenkolen en andere brandstoffen .....	93 156	134 919	112 100	103 700	140 000
	d.	Aanschaffing en onderhoud van vaartuigen en ver- dere benodigdheden (uitgezonderd die genoemd in onderdeel b dezer onderafdeeling) voor den Haven- en Loodsdienst en den dienst der scheeps- meeting .....	558 551	509 914	(1)396 700	(1)520 500	325 500
	e.	Aandeel in de met het departement der Burgerlijke Openbare Werken te verrekenen uitgaven voor on- derhoud en herstelling van bij het departement der Marine in gebruik zijnde gebouwen .....					7 500
	f.	Verrekening met het departement der Burgerlijke Openbare Werken wegens uitgaven voor vernieu- wing en nieuwe werken .....					50 000
	g.	Verrekening met het departement der Burgerlijke Openbare Werken wegens uitgaven voor lokaal- huur alsmede voor grondhuur .....					18 445
	h.	Andere uitgaven .....					1 100
1033		Verbetering van vaarwaters.					
		Uitgaven voor verbetering van vaarwaters, met in- begrip van belooningen en van de kosten van steenkolen en andere brandstoffen .....	541 476	164 040	187 500	106 300	120 000
1034		Vergoeding voor het doen onderhouden van gere- gelde scheepvaartverbindingen in den Indischen Archipel .....				683 100	525 000
1035		Verrekening met het departement van Onderwijs en Eeredienst ter zake van de keuring van reizigers op pelgrimsschepen .....					40 000
1036		Personeel voor de magnetische en weerkundige waarnemingen.					
	a.	Bezoldigingen en toelagen van het personeel bij het Koninklijk Magnetisch en Weerkundig Observa- torium .....	75 556	85 779	88 000	94 100	106 000
	b.	Toelagen voor bediening van weerkundige stations.					4 560
1037		Tegemoetkomingen wegens duurte van levensmidde- len ten behoeve van het personeel voor de mag- netische en weerkundige waarnemingen .....					Memorie.

(1) Hieronder zijn begrepen de uitgaven bedoeld bij onderdeel h van deze onderafdeeling.

Onderaf- deeling	Onderdeel	O M S C H R I J V I N G.				Raming voor 1925.
der begrooting voor 1925.		1920.	1921.	1922.	1925. (Voor- loopige opgaal).	
1038		Verdere kosten van de magnetische en weerkundige waarnemingen.				
	a	Kantoorkosten en verdere uitgaven van het Koninklijke Magnetisch en Weerkundig Observatorium.				f 45 900
	b	Reis-, verblijf- en vervoerkosten, met inbegrip van de bezoldigingen verschuldigd over het tijdvak tusschen het verlaten van een vorigen en het aanvaarden van een nieuwen post .....				f(1) 60 871 f(1) 54 288 f(1) 58 000 f(1) 44 600
	c	Aandeel in de met het departement der Burgerlijke Openbare Werken te verrekenen uitgaven voor onderhoud en herstelling van bij het departement der Marine in gebruik zijnde gebouwen .....				1 000
	d	Verrekening met het departement der Burgerlijke Openbare Werken wegens uitgaven voor huishuurvergoeding .....				1 800
1039		Bedrijfsuitgaven van het Marine-etablisement en daartoe behorende inrichtingen met uitzondering van die der Marine-magazijnen.				
	a	Directe kosten van het bedrijf .....				1 550 800
	b	Uitgaven voor werkzaamheden ten behoeve van derden en van de Marine-magazijnen te Soerabaja, zoomede voor de uitvoering van uitbreidingswerken in eigen beheer .....				3 091 100
1040		Bedrijfsuitgaven van de Marine-magazijnen te Soerabaja				
	a	Directe kosten van het bedrijf .....				480 500
	b	Kosten van aanvulling van de voorraden .....				2 994 700
1041		Kapitaalsuitgaven ten behoeve van het Marine-etablisement en daartoe behorende inrichtingen ...				603 000
1042		Tegemoetkomingen wegens duurte van levensmiddelen ten behoeve van het personeel bij het Marine-etablisement en daartoe behorende inrichtingen.				Memorie.
043		Toelagen op de bezoldigingen van het ondergeschikt technisch burgerlijk personeel bij het Marine-etablisement en daartoe behorende inrichtingen, in afwachting van de algeheele herziening van die bezoldigingen .....				82 600 100 900 110 000
044		Personeel bij de steenkolenopslagplaatsen en pakhuizen, met uitzondering van de Marine-magazijnen te Soerabaja .....				2 225 3 106 3 250 3 600 3 960
045		Tegemoetkomingen wegens duurte van levensmiddelen ten behoeve van het personeel der steenkolenopslagplaatsen en pakhuizen, met uitzondering van de Marine-magazijnen te Soerabaja .....				Memorie.

(1) Hieronder zijn begrepen de uitgaven bedoeld bij onder deel d van onderafdeeling 1038, hiervoren.



Onderaf- deeling	Onderdeel	O M S C H R I J V I N G.	1920.	1921.	1922.	1923. (Voor- loopige opgaaf).	Raming voor 1925.
1046		Verdere kosten van de steenkolen- opslagplaatsen en pakhuisen, uitgezonderd de Marinemaga- zijnen te Soerabaja.					
	a.	Laad- en losmiddelen, weegtoestellen, kolenmanden, gereedschappen en verdere benodigdheden .....	f 970	f 5 542	f 3 600	f 2 200	2 900
	b.	Aankoop en vervoer door den Indischen Archipel van steenkolen en andere brandstoffen, bestemd tot aanvulling van den voorraad in de opslag- plaatsen en andere daarmee in verband staande uitgaven .....	1 086 331	2 419 462	814 900	842 000	728 000
	c.	Aanmaak of aanschaffing van verduurzaamde le- vensmiddelen en andere goederen, bestemd ter aanvulling van den voorraad van den algemeenen dienst in de pakhuisen, alsmede onderhoud en herstelling van die goederen .....	212 114	89 268	18 800	18 000	8 000
	d.	Aandeel in de met het departement der Burgerlijke Openbare Werken te verrekenen uitgaven voor onderhoud en herstelling van bij het departement der Marine in gebruik zijnde gebouwen .....					8 900
	e.	Verrekening met het departement der Burgerlijke Openbare Werken wegens uitgaven voor lokaal- huur alsmede voor grondhuur .....					101 000
1047		Voorschotten op bezoldiging of andere inkomsten ...	49 598	50 322	64 100	57 700	60 000
1048		Vereveningen betreffende afgesloten diensten (on- voorziene uitgaven) .....	236 592	153 050	36 500	34 000	1 000
1049		Andere onvoorziene uitgaven .....					150 000

VOLKSRAAD  
EERSTE GEWONE ZITTING 1924.  
ONDERWERP I — STUK M.  
BEGROOTING VAN NEDERLANDSCH-INDIË  
VOOR HET DIENSTJAAR  
1925.

OPBRENGST DER MIDDELEN IN NEDERLAND IN 1920—1925.

OPBRENGST DER MIDDELEN IN NEDERLAND IN DE JAREN 1920 TOT EN MET 1923 TEGENOVER  
ELKEN POST VAN DE RAMING VOOR 1925.

	1920.	1921.	1922.	1925. (Voorloopige op. aaf.)	1925.
<b>AFDEELING I.</b>					
<b>Regeering en Hooge Colleges.</b>					
101	Ontvangsten met betrekking tot Regeering en Hooge Colleges .....				Memorie.
<b>AFDEELING II.</b>					
<b>Departement van Justitie.</b>					
201	Ontvangsten met betrekking tot het departement van Justitie .....				f 14 905 Memorie.
<b>AFDEELING III.</b>					
<b>Departement van Financiën.</b>					
301	Nominale waarde van de door 's Rijks Munt voor rekening van den Lande vervaardigde munten .....				f 11 178 000 f 10 042 000 f 12 150 000 15 510 Memorie.
302	Rente van de kapitalen, in de Grootboeken der Nationale Schuld ingeschreven ten name van het „Fonds uit de zuivere winsten, verkregen uit aanmuntingen voor rekening van Nederlandsch-Indië”, alsmede van de aan dat fonds toebehoorende bewijzen van Nederlandsch-Indische Schuld.				686 741 671 140 900 019 1 114 195 980 000
303	Uitkeering aan de geldmiddelen van Nederlandsch-Indië uit de opbrengst der Nederlandsche oorlogswinstbelasting .....				910 946 1 809 975 7 759 455 1 555 357 Memorie.
304	Gagementen, pensioenen enz., welke door de invaliden in het Koninklijk koloniaal militair invalidenhuis op Bronbeek aan dat gesticht worden afgestaan, en terugbetaling van bij de opnemings in die inrichting genoten voorschotten .....				75 560 51 205 66 710 84 565 67 000
305	Bijdrage in de kosten van het Koninklijk koloniaal militair invalidenhuis op Bronbeek voor gegageerden uit Suriname en Curaçao.				6 032 1 853 5 485 956 1 500

	1920.	1921.	1922.	1925. (Voorloopige opgaaf)	1925.
506 Bijdragen voor eigen pensioen en weduwen- en weezenpensioenen van het in Nederland werkzaam personeel, aan hetwelk bij Koninklijk besluit van 27 December 1922 (Nederlandsch Staatsblad No. 742) pensioenaanspraak is verleend .....	f 12 858	f 5 760	f 10 168	f 8 817	f 20 000
507 Verkoop van kaarten en boekwerken .....	5 070	10 685	7 800	14 197	1 000
508 Andere ontvangsten .....	748 170	2 120 077	2 885 000	614 635	700 000
<b>AFDEELING III A.</b>					
<b>Indische schuld.</b>					
551 Ontvangsten met betrekking tot Indische schuld					Memorie.
<b>AFDEELING IV.</b>					
<b>Departement van Binnenlandsch Bestuur.</b>					
401 Ontvangsten met betrekking tot het departement van binnenlandsch bestuur .....				37 099	Memorie.
<b>AFDEELING V.</b>					
<b>Departement van Onderwijs en Eeredienst.</b>					
501 Ontvangsten met betrekking tot het departement van onderwijs en eeredienst .....				18 754	Memorie.
<b>AFDEELING VI.</b>					
<b>Departement van Landbouw, Nijverheid en Handel.</b>					
601 Verkoop van kinabast .....	666 642	696 005	1 253 588	455 222	796 000
602 Verkoop van getah pertja .....	148 642	93 765	234 891	76 366	Memorie.
603 Verkoop van coca .....	15 712	5 591	8 500	5 585	Memorie.
604 Andere ontvangsten .....				19 480	Memorie.
<b>AFDEELING VII.</b>					
<b>Departement der Burgerlijke Openbare Werken.</b>					
701 Afstand in erfpacht aan de Naamlooze Vennootschap „Zeehaven en kolenstation Sabang” van de bezittingen op het eiland Wé (Atjeh en Onderhoorigheden) alsmede aandeel in de winst van die vennootschap	194 297	255 569	175 505	105 675	126 000
702 Huur, verschuldigd door de Droogdok Maatschappij „Tandjong-Priok” .....	51 500	51 500	51 500	51 500	51 500

	1920.	1921.	1922.	1925. (Voorloopige opgaaf.)	1925.
703					
Vergoeding voor keuring van teekeningen van voor Nederlandsch-Indië bestemde stoomketels .....		f 5 860	f 2 670	f 1 380	f 2 500
704				12 065	Memorie.
AFDEELING VIII.					
Departement van Gouvernementsbedrijven.					
801					Memorie.
Verkoop van Bangka-tin .....	f 58 241				
802					
Aandeel in de winst van de Naaml. Venn. „Gemeenschappelijke Mijnbouw Maatschappij Billiton” .....	4 599 829	1 618 706	941 870	1 529 770	5 000 000
805					
Aandeel in de winst van den bij de Nederlandsch-Indische Spoorwegmaatschappij in bedrijf zijnden spoorweg Semarang—Vorstenlanden .....	478 844	381 045	504 466	390 477	380 000
804				65 559	Memorie.
Andere ontvangsten .....					
AFDEELING IX.					
Departement van Oorlog.					
901					
Ontvangsten met betrekking tot het departement van oorlog in Nederlandsch-Indië:					
a. terugbetaling van reis- en kostgelden ....	1 205	608	2 265	174	800
b. terugbetaling van studiekosten .....	24 016	55 166	21 954	18 499	20 000
c. bijdragen van de koloniën Suriname en Curaçao in de kosten van de Koloniale Reserve .....	15 570	13 570	15 570	1 600	1 600
d. andere ontvangsten .....	41 095	54 587	296 977	44 746	25 000
AFDEELING X.					
Departement der Marine.					
A. Militaire ontvangsten.					
1001					Memorie
Ontvangsten van militairen aard .....					
B. Niet-militaire ontvangsten.					
1002					
Terugbetaling der kosten van herstelling bij het marine-etablisement te Soerabaja van schepen behoorende tot het Nederlandsch eskader .....	1 155 751	295 100	1 060 162	462 705	520 000
1005					
Terugbetaling der kosten van verstrekkingen aan naar Nederland terugkeerende schepen behoorende tot het Nederlandsch eskader ...					Memorie.
1004					
Andere ontvangsten .....	178 517	1 049 518	162 550	270 276	60 000



Account	Debit	Credit	Balance
1001 Cash		1000.00	1000.00
1010 Accounts Receivable	200.00		200.00
1020 Inventory	100.00		100.00
1030 Prepaid Insurance	50.00		50.00
1040 Equipment	500.00		500.00
1050 Accumulated Depreciation		100.00	100.00
2001 Accounts Payable		150.00	150.00
2010 Wages Payable		75.00	75.00
2020 Interest Payable		25.00	25.00
3001 Common Stock		1000.00	1000.00
3010 Retained Earnings		100.00	100.00
4001 Sales		1000.00	1000.00
4010 Cost of Sales	500.00		500.00
4020 Depreciation Expense	50.00		50.00
4030 Insurance Expense	25.00		25.00
4040 Wages Expense	125.00		125.00
4050 Interest Expense	25.00		25.00
4060 Advertising Expense	50.00		50.00
4070 Office Expense	25.00		25.00
4080 Utilities Expense	25.00		25.00
4090 Miscellaneous Expense	25.00		25.00
5001 Dividends	100.00		100.00
5010 Sales Discounts	50.00		50.00
5020 Sales Returns and Allowances	50.00		50.00
5030 Freight In	25.00		25.00
5040 Freight Out	25.00		25.00
5050 Bad Debt Expense	25.00		25.00
5060 Cash Short and Over	25.00		25.00
5070 Sales Commissions	25.00		25.00
5080 Office Salaries	25.00		25.00
5090 Office Supplies	25.00		25.00
5100 Office Rent	25.00		25.00
5110 Office Utilities	25.00		25.00
5120 Office Insurance	25.00		25.00
5130 Office Depreciation	25.00		25.00
5140 Office Miscellaneous	25.00		25.00
5150 Office Other	25.00		25.00
5160 Office Total	250.00		250.00
5170 Office Total	250.00		250.00
5180 Office Total	250.00		250.00
5190 Office Total	250.00		250.00
5200 Office Total	250.00		250.00
5210 Office Total	250.00		250.00
5220 Office Total	250.00		250.00
5230 Office Total	250.00		250.00
5240 Office Total	250.00		250.00
5250 Office Total	250.00		250.00
5260 Office Total	250.00		250.00
5270 Office Total	250.00		250.00
5280 Office Total	250.00		250.00
5290 Office Total	250.00		250.00
5300 Office Total	250.00		250.00

**VOLKSRAAD**  
**EERSTE GEWONE ZITTING 1924.**  
**ONDERWERP I — STUK N.**

**BEGROOTING VAN NEDERLANDSCH-INDIË**  
**VOOR HET DIENSTJAAR**  
**1925.**

OPBRENGST DER MIDDELEN IN NEDERLANDSCH-INDIË IN  
 1920—1923.

OPBRENGST DER MIDDELEN IN NEDERLANDSCH-INDIË IN DE JAREN 1920 TOT EN MET 1923,  
 TEGENOVER ELKEN POST VAN DE RAMING VOOR 1925.

Volg- nummer.	O M S C H R I J V I N G.	1920.	1921.	1922.	1923. (Voorloo- pige opgaaf).	Raming voor 1925.
<b>AFDEELING I.</b>						
Regeering en Hooge Colleges.						
101	Terugbetaling van voorschotten op bezoldiging of andere inkomsten .....				f 8 968	f 5 000
102	Verkoop van drukwerken van den Volksraad .....	f 6 892	f 11 346	f 11 875	11 822	11 000
103	Betaling door betrokkenen van verschuldigde verpleeg- en begrafeniskosten .....					Memorie.
104	Verkoop van voor 's Lands dienst bestemde bruikbare goederen .....					Memorie.
105	Verkoop van onbruikbare en overtollige goederen ...					Memorie.
106	Andere ontvangsten .....				5 810	Memorie.
<b>AFDEELING II.</b>						
Departement van Justitie.						
201	Terugbetaling van voorschotten op bezoldiging of andere inkomsten .....				320 297	560 000
202	Gerechtelijke boeten en verbeurdverklaringen ...	719 724	856 242	1 041 959	958 934	1 050 000
205	Terugbetaling van gerechtskosten in strafzaken ...	50 296	56 459	59 495	45 543	44 000
204	Leges en salarissen ontvangen door de griffiers der Europeesche rechtscollèges, door die der landraden en door de algemeene ontvangers van 's lands kassen .....	366 996	384 288	388 172	487 656	450 000
203	Hetgeen den lande aankomt uit de opbrengst der wees- en boedelkamers .....	295 857	297 786	434 124	556 516	556 000
206	Betaling voor het afleggen van de examens ter verkrijging van de bevoegdheid tot uitoefening van het notarisambt .....	5 060	2 700	3 420	5 690	4 000
207	Opbrengst van den arbeid der gevangenen .....	4 902 948	5 517 228	4 784 981	5 947 465	5 978 800
208	Opbrengst van het caoutchoucbedrijf op het eiland Noesa Kambangan .....	195 550	52 920	47 711	181 335	150 000

Volgnummer.	OMSCHRIJVING.	1920.	1921.	1922.	1923. (Voorloopige opgaaf).	Raming voor 1925.
209	Voor het verstrekken van voeding aan gegijzelden .....	f 19 615	f 26 657	f 35 522	f 55 440	f 40 000
210	Registratie van werkovereenkomsten, gesloten door eigenaren of beheerders van landbouw-, mijnbouw- of nijverheidsondernemingen met van elders afkomstige arbeiders .....	195 781	531 789	535 972	578 806	551 000
211	Heffing ter zake van de op Java en Madoera met Inlanders te sluiten werkovereenkomsten voor het verrichten van arbeid in de buitengewesten of buiten Nederlandsch-Indië (uitgezonderd de kolonie Suriname) .....	177 697	188 120	69 445	100 635	100 000
212	Belooningen voor de waarmerking van onderhandsche geschriften .....	7 596	6 591	7 841	8 902	7 600
213	Belasting op het houden van loterijen .....					500 000
214	Betaling door betrokkenen van verschuldigde verpleeg- en begrafenis-kosten .....				800	2 000
215	Verkoop van voor 's Lands dienst bestemde bruikbare goederen .....					Memorie.
216	Verkoop van onbruikbaar geworden en overtollige goederen .....					Memorie
217	Andere ontvangsten .....					Memorie.
AFDEELING III.						
Departement van Financiën.						
301	Terugbetaling van voorschotten op bezoldiging of andere inkomsten .....	5 706 015	5 871 757	4 296 507	5 97 571	700 000
302	Verpachte middelen:					
	a. verkoop van arak en andere sterke dranken in het klein in het tolvrije gebied van de gewesten Oostkust van Sumatra en Riau en Onderhoorigheden .....	125 580	127 020	84 210	69 780	72 900
	b. belasting op peper (Riau en Onderhoorigheden) .....	210	150	120	120	120
	c. verkoop van saguweer en laroe in de Buitengewesten .....	22 215	21 571	16 427	18 455	9 060
	d. goudmijnen (Zuider- en Oosterafdeeling van Bornéo) .....	180	115	55	50	30
	e. pandhuizen in de Buitengewesten .....	554 183	269 054	156 664	164 125	217 380
	f. sagoe, was en getah enz. (Oostkust van Sumatra) .....	72 560	72 560	40 590	55 690	42 600
303	Opiumverkoop:					
	a. opbrengst van den verkoop .....	55 595 060	52 952 451	44 188 709	57 558 258	54 000 000
	b. vergoeding door het departement van gouvernementbedrijven voor verstrekte djitjing.	46 721	45 554	65 101	18 080	16 400

Volg-nummer.	OMSCHRIJVING.	1920.	1921.	1922.	1923. (Voorloopige opgaaf).	Raming voor 1923.
504	Opbrengst van de pandhuizen in eigen beheer .....	15 506 855	12 255 542	15 952 821	16 918 605	51 025 000
505	Terugbetaling uit de kassen der zelfbesturen in de residentie Soerakarta van de opbrengst der door de Inlandsche vorsten verleende vergunningen tot het houden van pandhuizen .....	11 578	10 491	12 686	12 818	14 000
506	In- en uitvoerrechten en accijnzen en andere ontvangsten daarmede in verband:					
	<i>a.</i> invoerrecht .....	60 555 169	67 841 982	58 060 165	54 240 871	56 000 000
	<i>b.</i> invoerrecht landsgoederen .....	885 614	1 278 441	2 517 154	1 817 749	450 000
	<i>c.</i> uitvoerrecht .....	6 557 955	7 996 046	11 709 810	6 254 894	7 000 000
	<i>d.</i> uitvoerrecht landsgoederen .....			242 044	116 570	40 000
	<i>e.</i> statistiekrecht.....					5 000 000
	<i>f.</i> accijns op gedistilleerd .....			1 182 681	586 629	1 500 000
	<i>g.</i> accijns op petroleum, enz. ....			15 131 542	16 326 551	16 500 000
	<i>h.</i> accijns op lucifers .....	15 576 141	20 916 258	10 116 750	9 251 797	10 000 000
	<i>i.</i> accijns op tabak .....			88 705	91 961	85 000
	<i>j.</i> andere ontvangsten .....	167 810	180 977	185 059	205 820	190 000
507	Personeele belasting met inbegrip van de daarover in de Vorstenlanden geheven landsopcenten .....	2 015 691	2 617 225	5 656 786	2 525 690	5 200 000
508	Inkomstenbelasting met inbegrip van de daarover geheven landsopcenten .....	28 856 954	58 068 150	169 156 441	125 673 612	44 000 000
509	Vennootschapsbelasting met inbegrip van de daarover geheven landsopcenten .....					51 000 000
510	Verponding, enz. ....	5 905 040	6 165 208	6 987 597	4 122 995	7 000 000
511	Openbare verkoopingën:					
	<i>a.</i> recht .....	1 850 705	2 174 548	2 677 558	1 608 044	2 200 000
	<i>b.</i> disconto .....	52 185	65 020	61 522	48 055	60 000
	<i>c.</i> terugbetaling van voorschotten, enz. ....	650	500	750	550	600
512	Zegelrecht .....	4 840 857	6 724 688	11 550 627	11 619 562	14 000 000
515	Recht van overschrijving van vaste goederen .....	4 795 784	4 527 886	2 591 585	2 087 804	2 500 000
514	Rechten van successie en van overgang bij overlijden .....	470 768	716 678	520 991	589 479	450 000
515	Vergunningen tot het houden van Chineesche speel- of dobbeltafels .....	514 485	257 427	215 945	229 675	200 000
516	Belasting op het slachten van runderen, buffels, paarden en veulens .....	2 280 045	2 055 784	5 524 521	4 562 545	4 000 000
517	Belasting op het slachten van varkens .....	514 194	559 445	900 525	1 157 241	1 000 000
518	Bijzondere belastingen:					
	<i>a.</i> vervoermiddelenbelasting in de gewesten in de gewesten Jogjakarta en Soerakarta .....					90 000
	<i>b.</i> gemakkelijheidsbelasting in de gewesten Jogjakarta en Soerakarta .....					50 000
	<i>c.</i> belasting voor het aanleggen en onderhouden van wegen ter hoofdplaats Bengkoeloe ...	1 726	5 605	4 454	1 207	5 000



Volg-nummer.	OMSCHRIJVING.	1920.	1921.	1922.	1925. (Voorloopige opgaaf).	Raming voor 1925.
318	d. belasting van uitvoerproducten van het eiland Wé (Atjèh en Onderhoorigheden) .....	f 259	f 188	f 506	f 241	f 200
	e. vergunningen tot het graven naar diamant in de residentie Zuider- en Oosterafdeeling van Bornéo .....	5 760	8 600	7 040	9 852	8 000
	f. belasting van heerendienstplichtigen ter hoofdplaats Makassar .....	19 548	54 500	45 057	55 505	25 000
	g. belasting van heerendienstplichtigen op de Spermonde- en Déwakang-eilanden (Selébès en Onderhoorigheden) .....	15 137	20 925	21 502	22 405	15 000
319	Voorloopig gehandhaafde pachten en belastingen in het landschap Lingai (Riau en Onderhoorigheden) .....	214 045	242 555	345 585	271 470	281 800
320	Ontvangsten ter zake van opgeheven belastingen:					
	a. op de bedrijfs- en andere inkomsten .....	5 270 197	956 864	165 920	290 654	Memorie.
	b. oorlogswinstbelasting .....	27 579 517	55 725 128	56 021 212	27 299 835	Memorie.
	c. tijdelijke suikerbelasting .....		10 510 029	195 429		Memorie.
	d. tijdelijke kinabelasting .....		75 860	291 329		Memorie.
	e. suikerbelasting .....		54 210 179	14 852 299		Memorie.
	f. koffiobelasting .....				757 651	Memorie.
	g. Javatabaksbelasting .....				4 805	Memorie.
	h. Sumatratatabaksbelasting .....			2 885 688	374 729	Memorie.
	i. theebelasting .....			117 266	568	Memorie.
	j. aardoliebelasting .....					Memorie.
521	Kortingen ten behoeve van de burgerlijke pensioenen .....	1 171 027	986 780	1 242 402	1 241 508	1 200 000
322	Bijdragen van Europeesch personeel bij het bijzonder lager- middelbaar- en vak-onderwijs ten behoeve van de pensioenen .....	23 415	52 555	44 954	56 226	65 000
325	Aandeel in de winst van de Javasche Bank .....	1 920 017	2 319 715	4 659 427	2 854 511	5 000 000
324	Ontvangsten in verband met muntzuivering .....	4 404			57 078	Memorie.
352	Betaling door betrokkenen van verschuldigde verpleeg- en begrafeniskosten .....				2 485	12 500
326	Verrekening ten laste van de pensioen- en weduwen- en weezenfondsen van Indische burgerlijke en locale ambtenaren van ten behoeve van die fondsen gedane uitgaven en van door die fondsen verschuldigde vergoedingen .....	75 025	42 958	96 587	90 927	255 160
327	Vergoeding aan het departement van Financiën van de kosten (c.q. met inbegrip van verhoogingen), verbonden aan de indienststelling van personeel ten behoeve van andere departementen of van particuliere lichamen:					
	a. dienst der in- en uitvoerrechten en accijnzen					7 500
	b. andere diensttakken .....					Memorie.
328	Verkoop van voor 's Lands dienst bestaande bruikbare goederen .....	46 926	599 268	277 599	5 450	200 000
329	Verkoop van onbruikbare en overtollige goederen ...	97 476	118 546	162 579	157 527	120 000
550	Andere ontvangsten .....	188 424 278	70 855 609	6 518 280	659 626	700 000

Volg-nummer.	O M S C H R I J V I N G.	1920.	1921.	1922.	1923. (Voorloopige opgaaf).	Raming voor 1925.
	AFDEELING III A. Indische schuld.					
351	Ontvangsten met betrekking tot Indische schuld ...					Memorie.
	AFDEELING IV. Departement van Binnenlandsch Bestuur.					
401	Terugbetaling van voorschotten op bezoldiging of andere inkomsten .....				f1 759 601	f1 770 000
402	Terugbetaling van in het belang van Inlandsche zelfbesturen gedane uitgaven .....	f1 897 332	f3 500 295	f3 598 615	5 582 577	5 768 400
405	Rente en aflossing van aan Inlandsche zelfbesturen, grooten en dergelijken verstrekte voorschotten en leeningen .....	27 085	97 695	149 810	142 847	209 000
404	Terugbetaling van aan Inlandsche gemeenten op Java en Madoera verstrekte voorschotten voor den aankoop van ambtsvelden voor de desa-besturen .....	5 420	5 944	2 538	169	1 700
405	Vergoeding aan het departement van Binnenlandsch Bestuur van de kosten, verbonden aan de indienststelling van politiepersoneel in het belang van onder andere departementen ressorteerende diensten					9 500
406	Bijdragen in de kosten, verbonden aan de indienststelling van politiepersoneel in het belang van bijzondere ondernemingen .....	40 806	50 964	295 717	205 224	290 208
407	Vergoeding voor de herstelling van in de werkplaatsen te Buitenzorg en Soerabaja van de bij de politie in gebruik zijnde motor- en andere rijwielen .....				37 960	100 000
408	Verstreking tegen betaling van kleeding en andere uitrustingsstukken aan personeel der politie:					
	a. algemeene politie .....	241 816	252 015	141 049	110 049	250 000
	b. gewapende politie .....	562 554	489 568	541 410	544 405	220 000
409	Bijdragen van het personeel der gewapende politie in de voeding en de electrische verlichting, zoome de in de kosten wegens verstreking van zilvervliesrijst .....	112 970	158 563	109 606	40 905	50 000
410	Boeten en vergoedingen, opgelegd aan personeel der politie:					
	a. algemeene politie .....	17 492	19 475	14 918	12 904	15 000
	b. gewapende politie .....	4 198	5 542	2 624	2 184	1 500
411	Bijdragen in de verplegingskosten in ziekeninrichtingen en ziekenzalen door het personeel van de gewapende politie .....				2 117	1 000
412	Hoofdgeld .....	9 657 195	9 869 177	10 101 414	11 426 252	11 590 000
413	Afkoop van heerendiensten in de gewesten buiten Java en Madoera .....	1 762 254	2 009 054	2 585 807	2 859 592	2 860 000

Volgnummer.	OMSCHRIJVING.	1920.	1921.	1922.	1923. (Voorloopige opgaaf).	Raming voor 1925.
414	Kadaster .....	/ 250 774	/ 321 555	/ 284 545	/ 261 445	/ 300 000
415	Landelijke inkomsten en andere grondlasten:					
	a. landrente .....	2 018 978	2 159 709	2 544 366	2 781 467	2 920 000
	b. Inlandsche verponding .....	9 518	59 970	46 916	55 222	950 000
	c. inkomsten verkregen uit de geleidelijke invoering van een landrenteregeling in de residentie Bali en Lombok met gelijktijdige opheffing van de belasting op de sawahs en de tegelvelden en tuinen .....	1 174 757	1 515 722	1 495 544	1 881 750	2 550 500
	d. belasting op de vischvijvers .....	266 570	287 551	304 466	334 229	355 000
	e. een tiende van het rijstgewas in het gouvernement Celebes en Onderhoorigheden .....	347 299	540 578	567 211	390 687	400 000
	f. inkomsten uit tot het landsdomein teruggebrachte particuliere landen gedurende den tijd na de terugbrenging dat ter zake nog geen gouvernementsregeling is getroffen .....	128 452	287 275	95 255	140 466	Memorie.
	g. inkomsten verkregen uit de geleidelijke invoering van een landrenteregeling in de afdeling Hoeloe Soengai der residentie Zuideren Oosterafdeeling van Bornéo met gelijktijdige opheffing van de vertieningsbelasting .....	385 196	294 095	208 878	277 288	847 500
416	Afstand van grond:					
	a. in eigendom, dan wel met recht van opstal .....	1 417 219	1 750 574	1 689 474	1 627 047	1 600 000
	b. in huur .....	122 571	116 671	160 192	205 594	200 000
	c. in erfpacht .....	2 565 654	1 495 602	1 818 745	2 221 554	1 800 000
	d. met erfelijk individueel bezitsrecht .....		5 225	4 192	12 487	7 000
417	Vergoeding van de kosten van onderzoek van erfpachtsaanvragen in de buitengewesten .....		24 758	4 688	6 055	5 000
418	Landbouweconcessies in de gewesten buiten Java en Madoera .....	127 521	119 554	142 569	221 046	200 000
419	Vergunningen tot landonderzoek in de gewesten buiten Java en Madoera .....					Memorie.
420	Verhuur van vischvijvers .....	45 024	47 545	40 871	42 015	45 000
421	Aflossing en rente ter zake van voor de oprichting van tuinbouwhoeven verleend landbouwkrediet .....	5 575	5 588	5 154	7 472	6 000
422	Terugbetaling en rente van aan Inlandsche visschrijvereenigingen verstrekte voorschotten .....				7 705	5 000
423	Aflossing en rente voor kapitaalverstrekking en terugbetaling van uitgaven voor de aanstelling van personeel ten behoeve van bijzondere kredietbanken en desa-kredietinstellingen:					
	a. rente in 's Lands kas te storten over verleende voorschotten aan volkskredietinstellingen .....	2 453	8 351	10 572	6 016	9 600
	b. terugbetaling aan 's Lands kas van niet meer benodigde voorschotten aan afdelingsbanken .....	55 241	46 704	8 795	31 015	Memorie.



Volg- nummer.	O M S C H R I J V I N G.	1920.	1921.	1922.	1923. (Voorloo- pige opgaaf)	Raming voor 1925.
425	c. terugbetaling van voorschotten verstrekt aan desaloemboengs, desabanken en negaribanken. d. storting in 's Lands kas uit de fondsen van volkscredietinstellingen als terugbetaling van de kosten van toezicht uitgeoefend door den dienst van het volkskredietwezen .....	f 50 000	f 50 000	f 50 000	f 74 505	Memorie.
424	Centrale kas voor het volkskredietwezen: a. terugbetaling van de uitgaven ten behoeve van deze kas .....	100 477	125 361		122 521	354 154
	b. rente over het aan de kas verstrekte grondkapitaal .....					455 000
	c. huur van aan de kas in gebruik gegeven lokalen .....					Memorie.
425	Inkomsten uit bestuurstelefoonnetten .....	155 504	158 411	149 817	125 969	125 000
426	Betaling van adviezen en vertalingen door het kantoor voor Chineesche zaken .....	258	1 664	1 045	225	500
427	Vergoeding voor het keuren van rolprenten ten behoeve van openbare bioscoop-vertooningen .....				50 096	50 000
428	Betaling door betrokkenen van verschuldigde verpleeg- en begrafenis-kosten .....				555	50 000
429	Vergoeding door de bevolking, voorzover niet behoeftig, van genees- en verbandmiddelen, verstrekt door ambtenaren van het binnenlandsch bestuur op wier standplaats of in wier nabijheid geen geneeskundige gevestigd is .....					Memorie.
450	Rente en terugbetaling door de gemeente Makassar ter zake van eene met het gouvernement van Ned.-Indië gesloten leening .....	1 777	24 826	1 694	1 702	1 680
451	Terugbetaling van voorschotten in de kosten van de verbetering der volkshuisvesting, verleend aan gebiedsdeelen met eigen geldmiddelen .....				75 840	155 000
452	Rente en terugbetaling van aan de gemeente Meester Cornelis voor den aankoop van particuliere landen verstrekte voorschotten .....					268 000
453	Terugbetaling door de betrokken gemeenten van de helft van de kosten van indienststelling van burgermeesters. ....	82 580	65 992	108 425	114 425	110 000
454	Verkoop van voor 's Lands dienst bestemde bruikbare goederen .....				41 888	Memorie.
455	Verkoop van onbruikbare en overtollige goederen ...				12 879	Memorie.
456	Andere ontvangsten .....				575 532	Memorie.
AFDEELING V.						
Departement van Onderwijs en Eeredienst.						
501	Terugbetaling van voorschotten op bezoldiging of andere inkomsten .....				1 555 600	1 000 000



Volgnummer.	O M S C H R I J V I N G.	1920.	1921.	1922.	1923. (Voorloopige opgaaf).	Raming voor 1923.
502	Schoolgelden van de openbare hogere burgerscholen met vijfjarigen leergang te Weltevreden, Bandoeng, Semarang en Soerabaja .....	f 280 247	f 274 041	f 531 150	f 442 400	f 300 000
505	Schoolgelden van de Prins-Hendrikschool te Weltevreden .....	22 652	21 557	25 557	31 500	35 000
504	Schoolgelden van den leergang voor de zeevaartkunde .....					Memorie.
505	Schoolgelden van de algemeene middelbare school (afdeelingen van voortgezet en meer uitgebreid lager onderwijs) .....	85 084	118 782	203 939	273 400	420 000
506	Schoolgelden van de algemeene middelbare school (Westersch-klassieke afdeeling te Bandoeng en wis- en natuurkundige afdeeling te Jogjakarta)		5 880	8 458	16 000	15 000
507	Schoolgelden van de openbare technische scholen te Weltevreden, Bandoeng, Jogjakarta en Soerabaja	81 749	89 995	114 147	141 200	145 000
508	Schoolgelden van den handelsleergang te Soerabaja	5 050	5 450	5 272	6 000	6 000
509	Schoolgelden van de openbare normaalscholen ter opleiding voor de Europeesche hoofdakte te Weltevreden, Bandoeng, Semarang en Soerabaja					11 000
510	Schoolgelden van den openbaren normaalleergang ter opleiding voor de Europeesche hulpakte te Weltevreden .....	920	750	960	1 500	1 500
511	Schoolgelden van de openbare leergangen voor natuurkennis te Weltevreden en voor wiskunde te Jogjakarta .....					5 000
512	Schoolgelden van de hogere kweekscholen voor Inlandsche onderwijzers te Bandoeng en Poerwadredja .....					5 000
515	Schoolgelden van de kweekschool voor Chineesche onderwijzers te Meester Cornelis .....					1 500
514	Lesgelden van Inlandsche onderwijzers met kweekschool-diploma voor voortgezette studie der Nederlandsche taal .....					18 000
515	Schoolgelden van den leergang ter voorbereiding van de studie voor Inlandsche talen en van de land- en volkenkunde van Nederlandsch-Indië te Weltevreden .....					6 000
516	Schoolgelden van de openbare Europeesche lagere scholen .....			1 148 903	1 333 000	1 550 000
517	Schoolgelden van de openbare Hollandsch-Chineesche scholen .....	1 400 942	1 374 255	289 522	317 700	350 000
518	Schoolgelden van de openbare Hollandsch-Inlandsche scholen, waaronder begrepen speciale scholen en schakelscholen .....			766 974	805 600	1 240 000
519	Schoolgelden van de rechtsschool te Weltevreden.	20 382	25 122	27 261	28 600	50 000

Volgnummer.	OMSCHRIJVING.	1920.	1921.	1922.	1923. (Voorloopige opgaaf).	Raming voor 1925.
520	Schoolgelden van de opleidingsscholen voor Inlandsche ambtenaren .....	f 12 082	f 11 552	f 16 450	f 20 100	f 20 000
521	Schoolgelden van de openbare kweekscholen voor Inlandsche onderwijzers .....					15 000
522	Schoolgelden van de openbare normaalscholen voor Inlandsche hulponderwijzers .....					18 000
523	Schoolgelden van de openbare ambachtsscholen voor Inlanders .....		6 529	7 925	11 400	12 000
524	Schoolgelden van de openbare Inlandsche lagere scholen .....	552 548	592 065	877 258	970 000	1 900 000
525	Schoolgelden van de scholen tot opleiding van Indische artsen te Weltevreden en Soerabaja ...				6 100	10 000
526	Schoolgelden van de apothekers-assistentenschool te Weltevreden .....	1 777	1 080	2 640	4 100	4 000
527	Schoolgelden van den leergang voor de opleiding van analisten en controleurs voor de volksgezondheid te Weltevreden .....					Memorie.
528	Terugbetaling van subsidie voor bijzondere scholen					157 500
529	Bijdragen van onderwijzend personeel in de kosten van elektrische verlichting van openbare inrichtingen van voortgezet Inlandsch onderwijs .....				2 400	2 400
530	Verkoop van boek- en drukwerken bij het depôt van leermiddelen te Weltevreden en door de debitanten van Inlandsche schoolboeken .....	70 732	78 756	116 956	80 000	95 500
531	Baten van het kantoor voor de volkslectuur te Weltevreden .....		94 549	88 885	147 500	150 000
532	Toegangsgelden voor de bezichtiging van Hindoe-monumenten .....	5 455	5 010	4 547	4 600	5 000
533	Inleggelden voor het afleggen van examens ter verkrijging van akten van bekwaamheid tot het geven van Europeesch lager onderwijs .....	2 540	2 779	5 118	5 400	5 600
534	Vergoedingen voor het geneeskundig onderzoek van reizigers van pelgrimsschepen .....	12 320	35 976	26 196	60 000	40 000
535	Ontvangsten wegens de behandeling van framboesialijders .....			155 248	144 000	180 000
536	Ontvangsten uit den verkoop van kinine-tabletten.	7 970	6 052	9 248	5 800	7 000
537	Quarantaine-gelden .....				59 500	108 000
538	Betaling door betrokkenen van verschuldigde verpleeg- en begrafenis-kosten .....				4 600	165 000
539	Baten van de Landskoepokinrichting en het daaraan verbonden instituut-Pasteur te Bandoeng, zoomede van de gelegenheden tot inenting elders .....	34 599	34 405	37 251	140 000	107 000

Volgnummer.	OMSCHRIJVING.	1920.	1921.	1922.	1925. (Voorloopige opgaaf).	Raming voor 1925.
540	Vergoedingen voor de verpleging in de gouvernements-centrale burgerlijke ziekeninrichtingen te Weltevreden, Semarang en Soerabaja .....			f 13 776	f 116 400	f 250 000
541	Vergoedingen voor de behandeling, verpleging en verstrekking van geneesmiddelen in de andere gouvernements-burgerlijke Inlandsche ziekeninrichtingen en bij de poliklinieken voor de bevolking.			42 034	66 700	100 000
542	Vergoedingen voor de verpleging in de krankzinnigen gestichten te Buitenzorg, Magelang, Lawang en Sabang .....	f 284 999	f 569 027	227 323	255 200	240 000
545	Vergoedingen voor de verpleging in de doorgangshuizen voor krankzinnigen op Java en Madoera.			3 615	4 700	4 000
544	Vergoedingen voor de verpleging in de verplegings-tehuizen voor krankzinnigen in de Buitengewesten.				800	1 000
545	Baten van het geneeskundig laboratorium te Weltevreden .....	5 227	4 655	4 655	8 700	8 000
546	Terugbetaling van het aan de particuliere ambachtschool te Semarang verleend renteloos voorschot van f 20 000 .....	1 000	1 000	1 000	1 000	1 000
547	Terugbetaling van de aan het Rijnsche zendinggenootschap verleende voorschotten .....					Memorie.
548	Terugbetaling van het aan de vereeniging „Het Java-Instituut” verleend renteloos voorschot van f 4 130 .....				500	500
549	Terugbetaling van voorgeschoten kosten voor den overvoer van Nederlandsch-Indische onderdanen van Djeddah naar Nederlandsch-Indië in 1915 ...	12 320	14 140	6 747	17 200	10 000
550	Terugbetaling van aan particuliere en locale ziekeninrichtingen verleende voorschotten .....				7 100	12 400
551	Rente van een particuliere en locale ziekeninrichtingen verleende voorschotten .....					26 600
552	Terugbetaling van verleende voorschotten voor woningverbetering in het belang van de pestbestrijding en van uitgaven in het belang van den verkoop van materialen voor de woningverbetering	575 757	600 545	861 902	718 400	600 000
553	Verkoop van voor 's Lands dienst bestemde bruikbare goederen .....				40 800	Memorie.
554	Verkoop van onbruikbare en overtollige goederen ...				15 200	Memorie.
555	Andere ontvangsten .....				962 500	Memorie.

Volgnummer.	O M S C H R I J V I N G.	1920.	1921.	1922.	1923. (Voorloopige opgaaf).	Raming voor 1925.
AFDEELING VI.						
Departement van Landbouw, Nijverheid en Handel.						
601	Terugbetaling van voorschotten op bezoldiging of andere inkomsten .....				f 579 680	f 350 000
602	Betaling door betrokkenen van verschuldigde verpleeg- en begrafeniskosten .....					2 500
603	Inkomsten van de fotografische inrichting en opbrengst van den verkoop van uitgaven van het departement .....	f 969	f 1 953	f 2 923	1 914	2 000
604	Toegangsgelden van het zoölogisch museum te Buitenzorg .....					5 000
605	Toegangsgelden voor het aquarium verbonden aan het laboratorium voor het onderzoek der zee .....					5 000
606	Inkomsten voortvloeiende uit de keuringen van zaden, vruchten en planten .....					25 000
607	Verkoop van de voortbrengselen van den cultuur-tuin te Buitenzorg .....	754	661	1 007		900
608	Verkoop van de voortbrengselen van den proeftuin en van den zaadtuin voor éénjarige gewassen behorende tot het algemeen proefstation voor den landbouw .....					15 000
609	Verkoop van de voortbrengselen van de proefvelden en de zaadtuinen van den landbouw-voorlichtingsdienst .....	18 129	21 567	17 206	23 764	8 000
610	Verkoop van groentenzaden en voortbrengselen van de tuinen van den tuinbouw-voorlichtingsdienst.					4 000
611	Inkomsten van de middelbare landbouwschool, inbegrepen schoolgelden .....	590	697	555	827	5 000
612	Inkomsten van de cultuurscholen, inbegrepen schoolgelden .....	6 020	2 826	5 680	6 860	5 500
613	Ontvangsten voortspruitende uit de maatregelen op landbouwkundig gebied ter verbetering van den toestand in de Tjiheavlakte (Préanger Regentschappen) .....			25 857	19 000	35 500
614	Kina:					
	a. verkoop van kina-enten en zaad en andere ontvangsten, met uitzondering van die voor kinabast .....	60 616	96 560	46 817	60 320	35 000
	b. verkoop van kinabast aan de Bandoengsche kininefabriek .....	1 012 577	551 256	156 927	211 656	Memorie.
	c. inkomsten van het kinaproefstation .....	15 450	9 672	7 190	22 518	16 875



Volgnummer.	OMSCHRIJVING.	1920.	1921.	1922.	1923. (Voorloopige opgaaf).	Raming voor 1925.
615	Opbrengst van voortbrengselen van 'slands caoutchouc-bedrijf .....	f 2 259 066	f 811 159	f 2 258 244	f 3 681 795	f 5 229 190
616	Boschwezen; opbrengst van hout en andere boschvoortbrengselen en daarmee verband houdende inkomsten .....	20 571 938	19 970 485	10 672 454	9 650 011	12 044 425
617	Inkomsten uit de parelvisserij .....	10 081	47 470	7 505	8 277	15 350
618	Inkomsten met betrekking tot de zeevischvangst...	19 167	22 894	25 210	17 000	20 000
619	Inkomsten voortvloeiende uit de heffing van dek-gelden .....	5 768	6 850	5 114	6 195	7 000
620	Inkomsten van de Nederlandsch-Indische veeartsenschool .....	5 306	2 447	2 463	1 997	4 600
621	Inkomsten voortvloeiende uit het keuren van slach-vee en vleesch .....	6 551	6 665	8 785	9 404	14 000
622	Terugbetaling van de waarde van aan de Inland-sche bevolking verstrekte paarden en fokvee...	70 850	85 680	104 162	121 540	120 000
623	Belasting op honden .....	8 310	8 555	15 758	14 874	16 000
624	Opbrengst van vogelnest- en meststofgrotten .....	54 615	52 919	54 105	90 052	86 063
625	Vergunningen tot het jagen met vuurwapens op paradijs- en aanverwante vogels en kroonduiven in de afdeeling Zuid-Nieuw-Guinea der residen-tie Amboina .....		74 600	44 050	19 750	40 000
626	Vergunning tot inzameling van schildpadeieren...	8 257	6 614	10 292	9 275	10 250
627	Opbrengst der uitgaven van de afdeeling Handel...	37 000	31 098	12 251	16 900	8 500
628	Inkomsten van het analyselaboratorium .....	25 175	20 557	20 965	19 610	20 000
629	Verkoop van garens, weeftoestellen en andere apparaten afkomstig van de textielinrichting te Bandoeng .....					20 000
630	Ontvangsten voortvloeiende uit kapitaalverstreking aan nijverheidsondernemingen .....					Memorie.
631	IJK van maten en gewichten .....	1 157	1 598	2 188	50 552	251 400
632	Ontvangsten van het hulpkantoor voor den indus-trielen eigendom .....	10 570	11 774	20 525	24 015	25 000
633	Vergoedingen door de vereeniging „Nederlandsch-Indische jaarbeurs” .....		42 948	47 652	47 652	47 650
634	Verkoop van voor 's Lands dienst bestemde bruik-bare goederen .....				5 275	Memorie.
635	Verkoop van onbruikbare en overtollige goederen ...				56 894	Memorie.
636	Andere ontvangsten .....				347 801	Memorie.

Volgnummer.	OMSCHRIJVING.	1920.	1921.	1922.	1925. (Voorloopige opgaaf).	Raming voor 1925.
AFDEELING VII. Departement der Burgerlijke Openbare Werken.						
701	Terugbetaling van voorschotten op inkomsten .....				f 320 564	f 250 000
702	Verkoop en verhuur van huizen en andere gebouwen, zoomede inhoudingen op bezoldiging bij aanwijzing van een ambtswoning .....	f 971 989	f 912 940	f 1 082 445	1 119 465	1 555 000
703	Ontvangsten voortvloeiende uit het bedrijf van waterleidingen: a. Pasoeroean ..... b. Padang-Pandjang ..... c. Sawah-Loento ..... d. Singaradja ..... e. Teloekbetoeng en Tandjong Karang ..... f. Makassar ..... g. Manado ..... h. Batavia ..... i. andere leidingen .....				27 528 12 065 2 880 8 852 22 966 34 450 15 625 9 469	40 000 13 000 3 000 11 000 24 000 77 000 30 000 565 000 4 000
704	Schut- of doorvaartgelden bij enkele Landssluisen in de residentien Batavia en Soerabaja .....	55 105	24 216	21 769	25 664	22 500
705	Vergoedingen door ondernemingen van landbouw en nijverheid van de uitgaven voor het toezicht op de waterverdeeling tusschen de daarbij belanghebbenden .....	100 534	110 066	176 059	45 584	95 000
706	Vergoeding der kosten van onderzoek en beproeving van stoomtoestellen en van vernieuwde akten van vergunning tot gebruik dier toestellen.	58 550	157 641	95 002	115 601	158 000
707	Terugbetaling door gemeenten of gewesten van de kosten van den aanleg der aan deze in beheer overgedragen drinkwaterleidingen en van verschuldigde rente: a. gemeente Soerabaja ..... b. gewest Madoera .....	94 514 94 514	94 514 94 514	94 514 94 514	94 514 94 514	94 500 7 058
708	Terugbetaling door de locale raden en de zelfbesturende landschappen van de uitgaven voor ter beschikking gesteld personeel .....					Memorie.
709	Vergoeding door het departement van Binnenlandsch Bestuur voor in het belang van Inlandsche Zelfbesturen uit te voeren werken .....				540 000	1 122 500
710	Teruggave door de Vorstenlandsche waterschappen van de na hunne oprichting door het land te hunnen behoefte gedane uitgaven voor het waterbeheer e.a. ....				25 628	105 000
711	Bijdragen van de verschillende havenbedrijven in de kosten van verloven, wachtgelden, pensioenen enz. van het personeel voor de centrale leiding van den dienst van het havenwezen in Nederlandsch-Indië .....			155 142		Memorie.

Volgnummer.	OMSCHRIJVING.	1920.	1921.	1922.	1925. (Voorloopige opgaaf).	Raming voor 1925.
712	Vergoeding door de in bedrijf genomen havens van de kosten van het Hoofdbureau van het havenwezen .....					f 185 000
713	Ontvangsten voortvloeiende uit het bedrijf der haveninrichtingen in Nederlandsch-Indië t. w.:					
	a. Tandjong Priok .....		f 5 921 840	f 5 632 907	f 5 130 437	3 454 000
	b. Soerabaja .....		2 876 161	2 952 834	2 486 083	4 508 000
	c. Makassar .....		352 819	469 061	305 401	648 000
	d. Belawan .....	f 7 615 925	514 437	386 428	474 691	1 198 000
	e. Emmahaven .....		238 663	396 415	234 214	388 000
	f. Semarang .....		797 147	614 173	637 389	987 000
	g. Kleine havens .....		461 905	334 403	357 736	961 000
713A	Ontvangsten van niet in bedrijf genomen kleine havens .....					250 000
714	Opbrengst ten behoeve van andere dienststukken en van particulieren verrichte werkzaamheden in de laboratoria voor materiaal-onderzoek .....	17 503	22 851	26 643	27 665	37 400
715	Bijdragen in de kosten van aanleg, vernieuwing, verbetering, uitbreiding en onderhoud van bevoeiings- en andere waterstaatswerken .....	79 728	224 701	216 324	568 904	500 000
716	Verrekeningen ten bate van den baggerdienst ...	7 462 749	5 643 346	5 954 331	3 302 780	5 313 000
717	Verrekeningen wegens uitgaven voor onderhoud en herstelling van- en vernieuwing en nieuwe werken aan gebouwen en werken ten behoeve van den post-, telegraaf- en telefoondienst .....	1 379 471	1 590 692	663 742	310 000	463 000
718	Verrekeningen wegens uitgaven voor onderhoud en herstelling van- en vernieuwing en nieuwe werken aan gebouwen en werken ten behoeve van het zoutmiddel .....	338 285	215 624	48 123	29 000	110 000
719	Verrekening wegens uitgaven voor gebouwen en andere werken ten behoeve van de Landsdrukkerij .....	193 868	480 636	391 123	391 300	3 000
720	Verrekening ten laste van andere begrotingsafdeelingen wegens uitgaven voor onderhoud en herstellingen van gebouwen alsmede voor vernieuwing en nieuwe werken .....					4 497 300
721	Verrekening ten laste van andere begrotingsafdeelingen wegens uitgaven voor huishuurvergoeding en lokaalhuur alsmede voor grondhuur .....					2 126 230
722	Betaling door betrokkenen van verschuldigde verpleeg- en begrafeniskosten .....				1 943	3 000
723	Verkoop van voor 's Lands dienst bestemde bruikbare goederen .....				511 029	223 000
724	Verkoop van onbruikbare en overtollige goederen ...				263 954	Memorie
725	Andere ontvangsten .....				3 103 690	Memorie

Volgnummer.	OMSCHRIJVING.	1920.	1921.	1922.	1923. (Voorloopige opgaaf).	Raming voor 1923.
AFDEELING VIII.						
Departement van Gouvernementsbedrijven.						
801	Terugbetaling van voorschotten op bezoldiging of andere inkomsten .....				/ 1 219 232	/ 1 500 000
802	Postspaarbank. Teruggaaf door de Postspaarbank van de te haren behoefte gedane uitgaven en verrekening van de door die instelling verschuldigde vergoedingen, voor zoover niet elders omschreven .....	/ 186 594	/ 226 476	/ 266 720	254 242	218 500
805	Dienst voor waterkracht en electriciteit .....	154 182	258 974	467 297	778 470	2 279 800
804	Dienst van het toezicht op de spoor- en tramwegen .....	46 181	40 858	55 206	58 936	50 000
803	Opiumbereiding .....	8 106 904	6 803 862	4 541 542	3 711 632	4 524 100
806	Landsdrukkerij .....	1 522 406	1 776 090	1 485 852	1 576 695	1 860 910
807	Dienst van den Mijnbouw .....	2 679 100	8 439 150	5 566 054	5 706 002	2 460 200
808	Goud- en zilvermijnen in Bengkoeloe .....	7 580	88 480	81 185	559 845	2 875 000
809	Tin .....	59 650 486	24 116 590	54 508 575	45 027 752	39 598 000
810	Steenkolen .....	25 075 759	26 226 105	14 576 070	12 919 255	19 715 000
811	Zout .....	19 610 552	19 589 945	19 584 952	18 907 621	20 402 750
812	Post-, telegraaf- en telefoondienst:					
	a. brieven- en pakketpost .....	6 095 503	8 161 508	8 982 140	8 809 000	8 852 000
	b. telegrafie .....	7 887 216	7 545 620	5 674 175	5 555 000	6 160 000
	c. telefonie .....	7 988 197	10 055 528	9 666 287	9 824 000	10 168 000
	d. andere ontvangsten .....	95 407	570 950	471 410	575 000	558 500
813	Staatsspoor- en tramwegen, alsmede automobioldiensten .....	71 461 944	82 115 595	74 171 500	69 222 000	71 845 000
814	Vergoeding van de N. I. S. voor aankoop van gronden behoefte van de totstandkoming van eene vrijliggende spoorverbinding met een spoorwijdte van 1,067 M. van Solo naar Jogjakarta .....					Memorie.
815	Betaling door betrokkenen van verschuldigde verpleeg- en begrafeniskosten .....				15 000	18 000
816	Verkoop van bruikbare goederen .....					Memorie.
817	Verkoop van onbruikbare en overtollige goederen ...					Memorie.
818	Andere ontvangsten .....					Memorie.



Volgnummer.	OMSCHRIJVING.	1920.	1921.	1922.	1923. (Voorloopige opgaaf).	Raming voor 1925.
<b>AFDEELING IX.</b>						
Departement van Oorlog.						
901	Terugbetaling van voorschotten op bezoldiging of andere inkomsten .....	f 601 406	f 646 754	f 1 115 354	f 2 250 000	f 1 000 000
902	Boeten en andere ontvangsten, voortspruitende uit de overeenkomsten van aanneming en uitleveringen .....	20 539	37 197	27 275	5 900	9 000
903	Terugbetaling van verplegings- en begrafenis-kosten in de hospitalen .....	266 806	330 364	835 406	789 400	1 000 000
904	Ontvangsten en verrekeningen ten bate van den artillerie-constructiewinkel .....	7 269	51 525	18 305	675 000	779 190
905	Baten van den Topografischen dienst .....					1 005 525
906	Ontvangsten en verrekeningen ten bate van het reproductiebedrijf van den Topografischen dienst.	51 784	1 505 524	1 546 720	1 245 500	505 499
907	Verkoop van bier aan de militaire societeiten .....	280 115	542 086	246 443	308 000	225 700
908	Verstrekking van water tegen betaling uit de waterleidingen van den Lande, alsmede de terugbetaling voor de kosten voor water door de zorg van het departement van oorlog tegen betaling verstrekt .....	23 447	64 541	118 129	159 500	134 000
909	Terugbetaling van het voor den bouw van eene militaire sociëteit voor onderofficieren te Tjimahi verleend renteloos voorschot .....	4 000	5 200	6 400	5 000	5 000
910	Baten uit de gouvernementswoningen .....		677 158	1 251 377	1 280 000	1 440 000
911	Terugbetaling van de kosten der verlichting door de zorg van het departement van oorlog tegen betaling verstrekt .....			49 089	55 000	50 000
912	Terugbetaling van het voor den bouw van eene militaire sociëteit voor onderofficieren en minderen te Tjilatjap verleend renteloos voorschot .....				500	500
913	Terugbetaling van het voor den bouw van eene militaire sociëteit voor onderofficieren en minderen te Bandoeng verleend renteloos voorschot .....					1 200
914	Bijdragen van andere departementen in de beheerkosten van door het personeel van het wapen der genie beheerde algemeene pakhuizen .....					Memorie.
915	Ontvangsten en verrekeningen uit verstrekking van geneeskundige behoeften aan andere departementen en niet tot het leger behoorende instellingen en aan bijzondere personen .....					1 054 650
916	Baten van de luchtvaartafdeeling .....					19 000
917	Ontvangsten en verrekeningen ten bate van de graslanden in eigen beheer .....					25 900

Volgnummer.	OMSCHRIJVING.	1920.	1921.	1922.	1925. (Voorloopige opgaaf).	Raming voor 1925.
918	Verkoop van bruikbare goederen .....	/1 662 232	/1 620 100	/1 722 255	/1 455 600	/1 800 000
919	Verkoop van onbruikbaar geworden en overtollige goederen .....	46 625	96 820	68 518	56 000	60 000
920	Andere ontvangsten .....	101 648	225 120	280 945	375 000	200 000
AFDEELING X.						
Departement der Marine.						
A. Militaire ontvangsten.						
1001	Ontvangsten met betrekking tot het station voor draadloze telegrafie te Weltevreden .....	4 458	17 908	25 600	20 800	Memorie.
1002	Huuropbrengst van de woningen ten behoeve van het personeel der Zeemacht .....					6 000
1005	Inhoudingen op de soldijen van de Inlandsche schepelingen der Zeemacht wegens verstrekte kleding, zoomede wegens andere voorloopig door den Lande gedane betalingen, welke met de soldij worden verrekend .....	57 644	45 419	25 200	50 500	50 000
1004	Verkoop van onbruikbaar geworden en overtollige goederen, blijvende of tijdelijke werken, zoomede schepen en vaartuigen en hun inventaris, een en ander voor zoover afkomstig van de oorlogsmarine en de maritieme inrichtingen aan den wal.					1 000
1005	Verrekening ten laste van de Marine-magazijnen te Soerabaja van het geldwaardig bedrag van door de schepen en vaartuigen der oorlogsmarine en de maritieme inrichtingen aan den wal aan die magazijnen afgegeven goederen .....	966 510	498 569	624 800	627 000	447 000
1006	Andere ontvangsten van militairen aard .....					Memorie.
B. Niet-militaire uitgaven.						
1007	Bakengeld .....	1 575 157	1 941 607	1 954 500	2 154 500	1 900 000
1008	Kapoeasgeld .....	47 356	49 154	56 800	94 600	120 000
1009	Ontvangsten van den Loodsdienst .....	767 189	1 519 070	1 454 900	1 602 000	1 450 000
1010	Vergoeding voor certificaten van schepen .....	19 180	25 970	56 700	40 050	55 000
1011	Scheepsmeting .....	6 256	7 674	8 000	9 100	7 000
1012	Scheepsverklaringen .....	21 066	27 265	21 650	14 700	16 000
1015	Keuring van reizigers op pelgrimschepen .....	6 160	16 988	26 100		60 000

Volg- numm er.	U M S C H R I J V I N G.	1920.	1921.	1922.	1925. (Voorloo- pige opgaaf).	Raming voor 1925.
1015A	Ontvangsten in verband met de heffing van examen- geld voor de examens, ter verkrijging van diplo- ma's van stuurman en machinist aan boord van koopvaardij-schepen, van stuurman voor de locaal- vaart en van machinedrijver .....					f 4 000
1014	Vergoeding voor het gebruik van 's Lands clayton- toestellen en andere voor het ontsmetten van vaartuigen aangewezen ontsmettingstoestellen ....	f 124 859	f 244 763	f 198 400	f 169 900	100 000
1015	Verkoop van zeekaarten en boekwerken uit het depôt en de onderdepôts van kaarten en gidsen.	12 151	18 782	25 800	15 100	14 000
1016	Door andere departementen terug te betalen kosten voor het gebruik van de ter beschikking van die departementen gestelde vaartuigen, behorende tot onder het departement der Marine in Neder- landsch-Indië gestelde diensten .....	537 562	848 447	749 500	650 000	800 100
1017	Vergoeding door andere landsdiensten en particu- lieren van de kosten voor het gebruik van vaar- tuigen en andere goederen, behorende tot onder het departement der Marine in Nederlandsch- Indië gestelde diensten .....	8 220	14 653	51 150	5 400	30 000
1018	Ontvangsten in verband met het, op verzoek van belanghebbenden, verrichten van sommige werk- zaamheden door havenmeesters of als zoodanig dienstdoende ambtenaren op Zon en feestdagen.	22 658	43 219	37 800	40 200	35 000
1019	Inhoudingen op de soldijen van de mindere sche- pelingen der Gouvernementsmarine wegens ver- streckte kleeding, zoomede wegens andere voorloo- pig door den Lande gedane betalingen, welke met de soldij worden verrekend .....	47 021	80 516	50 900	14 900	26 000
1020	Bijdrage van den post-, telegraaf- en telefoondienst in de uitgaven voor het doen onderhouden van geregelde scheepsvaartverbindingen in den Indi- schen Archipel .....				100 000	100 000
1021	Ontvangsten en verrekeningen ten bate van het Marine-etablisement en daartoe behorende in- richtingen, met uitzondering van de Marine-maga- zijnen .....	6 687 665	7 734 165	7 986 000	6 663 800	5 103 000
1022	Ontvangsten en verrekeningen ten bate van de Marine-magazijnen te Soerabaja .....					5 155 000
1025	Verrekening der geldswaarde van uit den voorraad der opslagplaatsen, uitgezonderd de Marine-ma- gazijnen te Soerabaja, aan de onder het departe- ment der Marine behorende diensten verstreckte steenkolen .....	1 481 722	1 582 854	1 175 500	750 500	758 100

Volg-nummer.	O M S C H R I J V I N G.	1920.	1921.	1922.	1923. (Voorloopige opgaaf).	Raming voor 1923.
1024	Verrekening der geldswaarde van de uit den magazijnsvoorraad, buiten dien der Marine-magazijnen te Soerabaja, aan de onder het departement der Marine behorende diensten verstrekte verduurzame levensmiddelen en andere goederen .....	f 56 749	f 55 600	f 137 900	f 126 800	f 14 000
1025	Verkoop van voor 's Lands dienst bestemde bruikbare goederen niet afkomstig uit den voorraad der Marine-magazijnen te Soerabaja .....	122 323	39 710	62 480	39 800	39 000
1026	Verkoop van onbruikbaar geworden en overtollige goederen, blijvende of tijdelijke werken, zoomede schepen en vaartuigen en hun inventaris, een en ander: a. voor zoover niet afkomstig van het Marine-etablisement, de oorlogsmarine en de maritieme inrichtingen aan den wal en de diensten behorende onder Scheepvaart .....	17 759	24 607	400	150	500
	b. afkomstig van de diensten behorende onder Scheepvaart .....	20 527	50 857	6 900	13 800	10 000
1027	Verrekening ten laste van de Marine-magazijnen te Soerabaja van het geldwaardig bedrag van aan die magazijnen afgegeven goederen, een en ander: a. voor zoover niet afkomstig van de oorlogsmarine en de maritieme inrichtingen aan den wal en de diensten behorende onder Scheepvaart. b. afkomstig van de diensten behorende onder Scheepvaart .....					29 000
						149 000
1028	Betaling door betrokkenen van verschuldigde verpleeg- en begrafenis-kosten .....				600	3 000
1029	Terugbetaling van voorschotten op bezoldigingen of andere inkomsten .....	27 638	37 877	54 400	67 300	60 000
1050	Andere ontvangsten .....	37 183	36 078	47 200	72 000	50 000





VOLKSRAAD

EERSTE GEWONE ZITTING 1924.

ONDERWERP I — STUK O — AFD. IV, 1.

BEGROOTING VAN NEDERLANDSCH-INDIË  
VOOR HET DIENSTJAAR  
1925.

---

SAMENSTELLING EN STERKTE VAN HET EUROPEESCH BESTUUR.









VOLKSRAAD

EERSTE GEWONE ZITTING 1924.

ONDERWERP I — STUK O — AFD. IV, 2.

---

BEGROOTING VAN NEDERLANDSCH-INDIE  
VOOR HET DIENSTJAAR  
1925.

---

TOELICHTING BETREFFENDE DE BEZOLDIGINGEN VAN DE AMBTENAREN EN  
BEDIENDEN, ALSMEDE SCHRIJFLOONEN VOOR DE GEWESTELIJKE  
EN PLAATSELIJKE KANTOREN.

Nummers der onderafdeelingen.	Onderdeelen.	BENAMING DER ONDERWERPEN VAN UITGAAF.	Geraan voor 1925
403	a	Banten .....	f 27 480
		Batavia .....	166 600
		Preanger-Regentschappen .....	107 880
		Tjerebon .....	48 610
		Pekalongan .....	62 225

Toegestaan voor 1924	Verschil voor 1925.		TOELICHTINGEN.
	Meer.	Minder.	
f 27 480			5 commiezen op f 2 400 ..... f 12 000 klerkengelden ..... 11 640 schrijvers ..... 2 640 10 kantooroppassers op f 120 ..... 1 200 ----- f 27 480
166 660		f 60	2 ambtenaren ter beschikking, 1 op f 6 000 —f 9 600 en 1 op f 4 800 ..... f 14 400 4 ambtenaren met den titel van adjunct- controleur voor de agrarische aangele- genheden ieder op f 3 000 tot f 4 800 ... 19 200 5 leerling meetmantri's op een daggeld van f 1 ..... 1 500 7 schrijvers op f 360 ..... 2 520 24 tijdelijke meetmantri's ..... 7 200 3 afdelingssecretarissen ..... 16 200 1 hoofdcommies ..... 5 400 1 archivaris ..... 3 600 18 commiezen op f 2 400 ..... 43 200 klerkengelden ..... 43 060 schrijvers ..... 6 960 18 kantooroppassers, 1 op f 180, 12 op f 150, 5 op f 120 ..... 2 580 1 conciërge te Batavia ..... 180 5 wijkmeesters ..... 600 ----- f 166 600
107 580			1 afdelingssecretaris ..... f 5 400 2 hoofdcommiezen, op f 5 400 ..... 10 800 13 commiezen op f 2 400 ..... 31 200 schrijfloonen ten behoeve van de in- en overschrijving van vaste goederen ..... 4 840 klerkengelden ..... 44 840 schrijvers ..... 6 240 16 kantooroppassers op f 120 ..... 1 920 12 boodschappers, 3 op f 240 en 9 op f 180 ..... 2 340 ----- f 107 580
45 610			9 commiezen op f 2 400 ..... f 21 600 schrijfloonen ten behoeve van de in- en overschrijving van vaste goederen ..... 1 920 klerkengelden ..... 19 330 schrijvers ..... 1 800 8 kantooroppassers op f 120 ..... 960 ----- f 45 610
65 185		960	2 afdelingssecretarissen ..... f 10 800 1 hoofdcommies ..... 5 400 6 commiezen op f 2 400 ..... 14 400 schrijfloonen ten behoeve van de in- en overschrijving van vaste goederen ... 2 400 klerkengelden ..... 25 143 schrijvers ..... 1 800 19 kantooroppassers op f 120 ..... 2 280 ----- f 62 223



Nummers der onderafdeelingen.	Onderdeelen.	BENAMING DER ONDERWERPEN VAN UITGAAF.	Geraamd voor 1925.
403	a	Semarang .....	f 123 091
		Rembang .....	39 540
		Soerabaja .....	126 080
		Madoera .....	29 100
		Pasoeroean .....	95 216

Toegestaan voor 1924.	Verschil voor 1925.		TOELICHTINGEN.	
	Meer.	Minder.		
123 091			2 hoofdcommiezen op <i>f</i> 5 400 ..... <i>f</i> 10 800 16 commiezen op <i>f</i> 2 400 ..... 38 400 klerkengelden ..... 60 181 1 posthouder op Karimondjawa ..... 2 400 schrijvers ..... 7 080 19 kantooroppassers, 9 op <i>f</i> 150 en 10 op <i>f</i> 120 ..... 2 550 1 conciërge ..... 1 200 1 mandoer voor den tuin te Bodjong ..... 144 4 arbeiders op <i>f</i> 84 ..... 336 ----- <i>f</i> 123 091	
59 540			7 commiezen op <i>f</i> 2 400 ..... <i>f</i> 16 800 schrijfloonen ten behoeve van de in- en overschrijving van vaste goederen ..... 1 500 klerkengelden ..... 16 920 schrijvers ..... 3 120 10 kantooroppassers op <i>f</i> 120 ..... 1 200 ----- <i>f</i> 39 540	
126 080			1 afdelingssecretaris ..... <i>f</i> 5 400 2 hoofdcommiezen op <i>f</i> 5 400 ..... 10 800 1 archivaris ..... 3 600 20 commiezen op <i>f</i> 2 400 ..... 48 000 verhooging bezoldiging van een ambte- naar ter beschikking van den Resi- dent <sup>(1)</sup> ..... 600 klerkengelden ..... 49 700 schrijvers ..... 2 160 27 kantooroppassers, 10 op <i>f</i> 150, 17 op <i>f</i> 120 ..... 3 540 1 portier ..... 1 440 1 conciërge ..... 480 1 boekbinder ..... 360 ----- <i>f</i> 126 080	
29 100			5 commiezen op <i>f</i> 2 400 ..... <i>f</i> 12 000 schrijfloonen ten behoeve van de in- en overschrijving van vaste goederen ..... 1 080 klerkengelden ..... 12 180 schrijvers ..... 2 520 11 kantooroppassers op <i>f</i> 120 ..... 1 320 ----- <i>f</i> 29 100	
93 216			1 afdelingssecretaris ..... <i>f</i> 5 400 1 hoofdcommies ..... 5 400 14 commiezen op <i>f</i> 2 400 ..... 33 600 schrijfloonen ten behoeve van de in- en overschrijving van vaste goederen ..... 1 680 klerkengelden ..... 39 456 schrijvers ..... 5 520 18 kantooroppassers op <i>f</i> 120 ..... 2 160 ----- <i>f</i> 93 216	

(<sup>1</sup>) Gedurende de werkzaamstelling van dezen ambtenaar blijft een der betrekkingen van commies op het gewestelijk kantoor onvervuld.

Nummers der onderafdeelingen.	Onderdeelen.	BENAMING DER ONDERWERPEN VAN UITGAAF.	Geraamd voor 1925.
403	a	Besoeki ..... f 48 280  Banjoemas ..... 32 400  Kedoe ..... 62 500  Jogjakarta ..... 51 914  Soerakarta ..... 65 088  Madioen ..... 38 340	

Toegestaan voor 1924.	Verschil voor 1925.		TOELICHTINGEN.	
	Meer.	Minder.		
48 280			1 hoofdcommies .....	f 5 400
			6 commiezen op f 2 400 .....	14 400
			schrijfloonen ten behoeve van de in- en overschrijving van vaste goederen .....	1 800
			klerkengelden .....	21 280
			schrijvers .....	4 080
			11 kantooroppassers op f 120 .....	1 320
				f 48 280
32 400			5 commiezen op f 2 400 .....	f 12 000
			schrijfloonen ten behoeve van de in- en overschrijving van vaste goederen .....	1 200
			klerkengelden .....	14 040
			schrijvers .....	3 960
			10 kantooroppassers op f 120 .....	1 200
				f 32 400
62 500			1 afdelingssecretaris .....	f 5 400
			1 hoofdcommies .....	5 400
			7 commiezen op f 2 400 .....	16 800
			schrijfloonen ten behoeve van de in- en overschrijving van vaste goederen .....	1 440
			klerkengelden .....	28 420
			schrijvers .....	2 640
			16 kantooroppassers op f 120 .....	1 920
			4 boodschappers op f 120 .....	480
				f 62 500
51 924			1 afdelingssecretaris .....	f 5 400
			1 hoofdcommies .....	5 400
			6 commiezen op f 2 400 .....	14 400
			1 klerk te Wates .....	2 100
			2 klerken op het residentiekantoor op f 1 800 .....	3 600
			klerkengelden .....	13 020
			schrijvers .....	2 520
			schrijfloonen ten behoeve van de in- en overschrijving van vaste goederen .....	900
			2 Europeesche ordonnansen op f 600 ...	1 200
			13 kantooroppassers, 2 op f 180 en 11 op f 144 .....	1 944
			bediengelden .....	1 440
				f 51 924
65 088			1 afdelingssecretaris .....	f 5 400
			1 hoofdcommies .....	5 400
			9 commiezen op f 2 400 .....	21 600
			klerkengelden .....	25 500
			schrijvers .....	1 920
			schrijfloonen ten behoeve van de in- en overschrijving van vaste goederen .....	600
			1 Europeesch ordonnans .....	600
			bediengelden .....	1 440
			18 kantooroppassers, 1 op f 180, 17 op f 144 .....	2 628
				f 65 088
58 700	f	360	7 commiezen op f 2 400 .....	f 16 800
			schrijfloonen ten behoeve van de in- en overschrijving van vaste goederen .....	600



Nummers der onderafdeelingen.	Onderdeelen.	BENAMING DER ONDERWERPEN VAN UITGAAF.	Geraamd voor 1925.
403	a.	Kediri .....	72 015
		Gewesten buiten Java en Madoera.	
		Sumatra's Westkust .....	87 956
		Tapiannoeli .....	58 565
		Bengkoeloe .....	55 720
		Lampongsche Districten .....	51 260

Toegestaan voor 1924.	Verschil voor 1925.		TOELICHTINGEN.		
	Meer.	Minder.			
			klerkengelden ..... f	15 180	
			schrijvers .....	3 960	
			15 kantooroppassers op f 120 .....	1 800	
				————— f	38 340
72 015			1 afdelingssecretaris ..... f	5 400	
			1 hoofdcommies .....	5 400	
			8 commiezen op f 2 400 .....	19 200	
			klerkengelden .....	35 655	
			schrijvers .....	4 920	
			12 kantooroppassers op f 120 .....	1 440	
				————— f	72 015
87 956			1 hoofdcommies ..... f	5 400	
			12 commiezen op f 2 400 .....	28 800	
			klerken en schrijvers .....	49 380	
			3 Inlandsche leerlingtolken op f 300 .....	900	
			23 kantooroppassers, 4 op f 180 en 19 op f 144 .....	3 456	
				————— f	87 936
58 565			1 afdelingssecretaris ..... f	5 400	
			1 hoofdcommies .....	5 400	
			9 commiezen op f 2 400 .....	21 600	
			klerkengelden .....	18 365	
			schrijvers .....	720	
			tolken tevens schrijvers .....	1 680	
			27 kantooroppassers, 1 op f 240 en 26 op f 180 .....	4 920	
			regelmatige verhooging van bezoldiging van de schrijvers gemiddeld .....	480	
				————— f	58 565
53 720			5 commiezen op f 2 400 ..... f	12 000	
			schrijfloonen voor de in- en overschrijving van vaste goederen .....	300	
			klerkengelden .....	15 660	
			1 inlandsch opziener op het eiland En- gano .....	540	
			schrijvers .....	1 080	
			1 tolk .....	1 020	
			16 kantooroppassers, 1 op f 240 en 15 op f 180 .....	2 940	
			regelmatige verhooging van de bezoldi- ging van den opziener .....	180	
				————— f	33 720
51 260			1 ambtenaar ter beschikking ..... f	4 800	
			4 commiezen op f 2 400 .....	9 600	
			klerkengelden .....	12 120	
			1 schrijver .....	300	
			voor maand- en daggelden van teekenaars en ander kantoorpersoneel in verband met agrarische werkzaamheden .....	1 200	
			16 kantooroppassers, 1 op f 240 en 15 op f 180 .....	2 940	
			schrijfloonen voor de in- en overschrijving van vaste goederen .....	300	
				————— f	31 260

Nummers der onderafdeelingen.	Onderdeelen.	BENAMING DER ONDERWERPEN VAN UITGAAF.	Geraamd voor 1925.
403	a	<b>Palembang</b> .....	/ 80 472
		<b>Djambi</b> .....	22 650
		<b>Oostkust van Sumatra</b> .....	163 573
		<b>Atjeh en Onderhoorigheden</b> .....	100 182

Toegestaan voor 1924.	Verschil voor 1925.		TOELICHTINGEN.
	Meer.	Minder.	
80 472			2 hoofdcommiezen op <i>f</i> 5 400 ..... <i>f</i> 10 800 9 commiezen op <i>f</i> 2 400 ..... 21 600 schrijfloonen voor de in- en overschrijving van vaste goederen ..... 1 800 klerkengelden ..... 31 380 schrijvers ..... 1 440 voor maand- en daggelden van 2 typo- grafenverkenners, 1 hoofdteekenaar, 2 tekenaars, 2 helpers-teekenaar en 1 schrijver in verband met agrarische werkzaamheden ..... 7 380 voor maand- en daggelden van tekenaars en kantoorpassers ..... 1 800 25 kantoorpassers, 1 op <i>f</i> 240 en 24 op <i>f</i> 168 ..... 4 272 ----- <i>f</i> 80 472
22 650			2 commiezen op <i>f</i> 2 400 ..... <i>f</i> 4 800 klerkengelden ..... 15 300 schrijvers ..... 1 800 4 kantoorpassers, 1 op <i>f</i> 210, 5 op <i>f</i> 180 ..... 750 ----- <i>f</i> 22 650
159 395	<i>f</i> 6 180		7 ambtenaren ter beschikking van contro- leurs voor de belasting werkzaamheden. <i>f</i> 42 000 14 mantri's voor de belastingen op <i>f</i> 600. 8 400 23 schrijvers voor de belastingen op <i>f</i> 360. 8 280 2 hoofdcommiezen op <i>f</i> 5 400 ..... 10 800 17 commiezen op <i>f</i> 2 400 ..... 40 800 klerkengelden ..... 39 660 schrijfloonen ten behoeve van de in- en overschrijving van vaste goederen ..... 200 schrijvers ..... 4 800 1 Klingaleesche tolk ..... 480 1 Chineesche tolk ..... 900 38 kantoorpassers, 1 op <i>f</i> 300, 1 op <i>f</i> 240, 14 op <i>f</i> 210, 19 op <i>f</i> 195 en 3 op <i>f</i> 180 ..... 7 755 toelage aan den met het civiel gezag te Kwala Simpang belasten officier der landmacht aldaar ..... 1 200 toelage aan den ontvanger der in- en uitvoerrechten en accijnzen te Pakan Baroe, voor werkzaamheden in het be- lang van den bestuursdienst ..... 300 ----- <i>f</i> 165 575
100 182			1 hoofdcommies ..... <i>f</i> 5 400 10 commiezen op <i>f</i> 2 400 ..... 24 000 17 klerken, schrijvers en schrijfloonen ... 65 352 schrijfloonen ten behoeve van de in- en overschrijving van vaste goederen ..... 1 200 20 kantoorpassers, 1 op <i>f</i> 240 en 19 op <i>f</i> 210 ..... 4 230 ----- <i>f</i> 100 182



Nummers der onderafdeelingen.	Onderdeelen.	BENAMING DER ONDERWERPEN VAN UITGAAF.	f	Geraamd voor 1925.
405	a	Riau en Onderhoorigheden .....	22 480	
		Bangka en Onderhoorigheden .....	35 930	
		Belitoeng .....	8 580	
		Westerafdeeling van Borneo .....	56 060	
		Zuider- en Oosterafdeeling van Borneo .....	72 170	
		Selébès en Onderhoorigheden .....	165 276	
		Manado .....	63 600	

Toegestaan voor 1924.	Verschil voor 1925.		TOELICHTINGEN.
	Meer.	Minder.	
22 359	f 141		3 commiezen op f 2 400 ..... f 7 200 klerkengelden ..... 9 220 schrijvers ..... 3 120 16 kantooroppassers, 1 op f 240 en 15 op f 180 ..... 2 940 ----- f 22 480
34 730		f 800	4 commiezen op f 2 400 ..... f 9 600 klerkengelden en schrijfloonen ..... 19 800 tijdelijk personeel ..... 3 030 10 oppassers op f 150 ..... 1 500 ----- f 33 930
8 580			1 commies ..... f 2 400 klerkengelden ..... 4 080 schrijfloonen voor de in- en overschrijving van vaste goederen ..... 300 schrijvers ..... 900 4 kantooroppassers op f 180 ..... 720 1 boodschapper ..... 180 ----- f 8 580
36 060			schrijfloonen voor de in- en overschrijving van vaste goederen ..... f 600 8 commiezen op f 2 400 ..... 19 200 klerkengelden ..... 7 500 schrijvers ..... 2 940 8 leerling-schrijvers op f 180 ..... 1 440 24 kantooroppassers, 1 op f 240 en 23 op f 180 ..... 4 380 ----- f 36 060
72 170			1 afdelingssecretaris ..... f 5 400 1 hoofdcommies ..... 5 400 11 commiezen op f 2 400 ..... 26 400 klerkengelden ..... 21 740 schrijvers ..... 3 420 3 tolken ..... 2 400 39 kantooroppassers, 2 op f 210 en 37 op f 150 ..... 5 970 schrijfloonen ten behoeve van de in- en overschrijving van vaste goederen ..... 1 440 ----- f 72 170
165 276			2 hoofdcommiezen op f 5 400 ..... f 10 800 13 commiezen op f 2 400 ..... 31 200 klerkengelden, schrijvers en schrijfloonen. 95 400 14 Inlandsche assistenten op f 900 ..... 12 600 1 Inlandsch bestuurs-assistent voor de onderafdeeling Boni ..... 900 6 tolken ..... 1 740 67 kantooroppassers, 3 op f 270, 15 op f 210, 45 op f 180 en 4 op f 144 ..... 12 636 ----- f 165 276
65 600			1 hoofdcommies ..... f 5 400 10 commiezen op f 2 400 ..... 24 000 klerkengelden ..... 22 320 schrijvers ..... 2 160

Nummers der onderafdeelingen.	Onderdeelen	BENAMING DER ONDERWERPEN VAN UITGAAF.	Geraamd voor 1925.
403	a	Amboina .....	/ 79 538
		Timor en Onderhoorigheden .....	80 525
		Bali en Lombok .....	44 415
		Kantoren der controleurs op Java en Madoera .....	a 94 560
		" " " in de gewesten buiten Java en Madoera .....	b 262 252
		Totaal .....	/ 2 734 613

Toegestaan voor 1924.	Verschil voor 1925.		T O E L I C H T I N G E N.		
	Meer.	Minder.			
			11 kantooroppassers, 1 op <i>f</i> 240 en 10 op <i>f</i> 180 .....	<i>f</i> 2 040	
			schrijfloonen ten behoeve van de in- en overschrijving van vaste goederen te Menado .....	180	
			voor verbetering van de bezoldigingen der klerken en schrijvers .....	7 500	
				————— <i>f</i>	63 600
79 538			10 commiezen op <i>f</i> 2 400 .....	<i>f</i> 24 000	
			klerkengelden en schrijvers .....	48 318	
			schrijfloonen ten behoeve van de in- en overschrijving van vaste goederen ...	660	
			37 kantooroppassers, 1 op <i>f</i> 240, 1 op <i>f</i> 210, 22 op <i>f</i> 180 en 13 op <i>f</i> 150 ...	6 360	
				————— <i>f</i>	79 338
80 525			7 commiezen op <i>f</i> 2 400 .....	<i>f</i> 16 800	
			klerkengelden .....	42 920	
			schrijvers .....	11 040	
			2 tolken .....	480	
			50 kantooroppassers, 1 op <i>f</i> 240, 49 op <i>f</i> 180 .....	9 060	
			schrijfloonen ten behoeve van de in- en overschrijving van vaste goederen .....	225	
				————— <i>f</i>	80 525
44 415			10 commiezen, 1 op <i>f</i> 3 000 en 9 op <i>f</i> 2 400. <i>f</i>	24 600	
			klerkengelden .....	14 005	
			schrijvers .....	1 260	
			21 kantooroppassers, 1 op <i>f</i> 240 en 20 op <i>f</i> 180 .....	3 840	
			kosten van bewaking van het rijstpak- huis te Pabean en van het kepenghuis te Singaradja .....	350	
			schrijfloonen ten behoeve van de in- en overschrijving van vaste goederen .....	360	
				————— <i>f</i>	44 415
94 560			Niet per gewest te splitsen posten:		
			a. Klerken .....	<i>f</i> 43 620	
			Schrijvers .....	37 380	
			Boodschappers .....	13 560	
				————— <i>f</i>	94 560
268 572		6 120	b. Klerken, tolken, schrijvers enz. ....	<i>f</i> 223 552	
			Inlandsehe assistenten .....	20 700	
			Contrôle .....	18 000	
				————— <i>f</i>	262 252
2 756 592	<i>f</i> 6 321	<i>f</i> 8 500			
		<i>f</i> 1 979			



Date	Description	Amount
1912	...	...
1913	...	...
1914	...	...
1915	...	...
1916	...	...
1917	...	...
1918	...	...
1919	...	...
1920	...	...
1921	...	...
1922	...	...
1923	...	...
1924	...	...
1925	...	...
1926	...	...
1927	...	...
1928	...	...
1929	...	...
1930	...	...
1931	...	...
1932	...	...
1933	...	...
1934	...	...
1935	...	...
1936	...	...
1937	...	...
1938	...	...
1939	...	...
1940	...	...
1941	...	...
1942	...	...
1943	...	...
1944	...	...
1945	...	...
1946	...	...
1947	...	...
1948	...	...
1949	...	...
1950	...	...
1951	...	...
1952	...	...
1953	...	...
1954	...	...
1955	...	...
1956	...	...
1957	...	...
1958	...	...
1959	...	...
1960	...	...
1961	...	...
1962	...	...
1963	...	...
1964	...	...
1965	...	...
1966	...	...
1967	...	...
1968	...	...
1969	...	...
1970	...	...
1971	...	...
1972	...	...
1973	...	...
1974	...	...
1975	...	...
1976	...	...
1977	...	...
1978	...	...
1979	...	...
1980	...	...
1981	...	...
1982	...	...
1983	...	...
1984	...	...
1985	...	...
1986	...	...
1987	...	...
1988	...	...
1989	...	...
1990	...	...
1991	...	...
1992	...	...
1993	...	...
1994	...	...
1995	...	...
1996	...	...
1997	...	...
1998	...	...
1999	...	...
2000	...	...
2001	...	...
2002	...	...
2003	...	...
2004	...	...
2005	...	...
2006	...	...
2007	...	...
2008	...	...
2009	...	...
2010	...	...
2011	...	...
2012	...	...
2013	...	...
2014	...	...
2015	...	...
2016	...	...
2017	...	...
2018	...	...
2019	...	...
2020	...	...
2021	...	...
2022	...	...
2023	...	...
2024	...	...
2025	...	...
2026	...	...
2027	...	...
2028	...	...
2029	...	...
2030	...	...
2031	...	...
2032	...	...
2033	...	...
2034	...	...
2035	...	...
2036	...	...
2037	...	...
2038	...	...
2039	...	...
2040	...	...
2041	...	...
2042	...	...
2043	...	...
2044	...	...
2045	...	...
2046	...	...
2047	...	...
2048	...	...
2049	...	...
2050	...	...
2051	...	...
2052	...	...
2053	...	...
2054	...	...
2055	...	...
2056	...	...
2057	...	...
2058	...	...
2059	...	...
2060	...	...
2061	...	...
2062	...	...
2063	...	...
2064	...	...
2065	...	...
2066	...	...
2067	...	...
2068	...	...
2069	...	...
2070	...	...
2071	...	...
2072	...	...
2073	...	...
2074	...	...
2075	...	...
2076	...	...
2077	...	...
2078	...	...
2079	...	...
2080	...	...
2081	...	...
2082	...	...
2083	...	...
2084	...	...
2085	...	...
2086	...	...
2087	...	...
2088	...	...
2089	...	...
2090	...	...
2091	...	...
2092	...	...
2093	...	...
2094	...	...
2095	...	...
2096	...	...
2097	...	...
2098	...	...
2099	...	...
2100	...	...

VOLKSRAAD

EERSTE GEWONE ZITTING 1924.

ONDERWERP 1 — STUK 0 — AFD. IV, 2a.

BEGROOTING VAN NEDERLANDSCH-INDIË  
VOOR HET DIENSTJAAR  
1925.

---

OVERZICHT VAN DE AANGEBRACHTE WIJZIGINGEN IN DEN FORMATIESTAAT VAN  
HET EUROPEESCH BESTUURSPERSONEEL, WELKE THANS IN OVEREENSTEMMING  
IS GEBRACHT MET HET AANTAL IN DIENST ZIJNDE BESTUURSAMBTEAREN.

Betrekking.	Gew. Secretaris.		Controleur.		Gezaghebber.		Posthouder.
	f 7800		f 4800		f 3600		f 1800
Bezoldiging.	Meer.	Minder.	Meer.	Minder.	Meer.	Minder.	Meer.
Samarang .....	—	—	—	—	1	—	—
Rembang .....	—	—	1	—	—	—	—
Kedoe .....	—	—	—	1	—	—	—
Kediri .....	—	—	—	—	—	1	—
Djambi .....	—	—	—	1	—	—	—
Riau en Onderhoorigheden .....	—	—	—	—	—	—	—
Zuider- en Oosterafdeeling van Borneo .....	—	—	—	1	—	—	—
Selébès en Onderhoorigheden .....	—	—	—	—	—	2	—
Manado .....	—	—	—	—	2	—	—
Amboina .....	—	—	—	—	7	—	—
Nieuw Guiné .....	—	1	—	1	—	8	—
Timor en Onderhoorigheden .....	—	—	—	—	—	—	—
	—	1	1	4	10	11	—
				3		1	
Bezoldiging per rang .....	—	f 7800	—	f 14400	—	f 3600	—
Niet per gewest te splitsen .....	—	—	—	—	—	—	—

Bestuursassistent.								Adsp.-Controleur.		Adm. ambtenaar.		Hulpgezaghebber.	
f 3 000		f 1 800		f 1 500		f 900		f 4 200		f 3 600		f 2 700	
Meer.	Minder.	Meer.	Minder.	Meer.	Minder.	Meer.	Minder.	Meer.	Minder.	Meer.	Minder.	Meer.	Minder.
-	-	-	-	-	-	-	-	-	-	-	-	-	-
-	-	-	-	-	-	-	-	-	-	-	-	-	-
-	-	-	-	-	-	-	-	-	-	-	-	-	-
-	-	-	-	-	-	-	-	-	-	-	-	-	-
-	-	-	-	-	-	-	-	-	-	-	-	-	-
-	-	-	-	-	-	-	-	-	-	-	-	-	-
-	-	-	-	-	-	-	-	-	-	-	-	-	-
-	-	-	-	-	-	-	-	-	-	-	-	-	-
-	-	-	-	-	-	-	-	-	-	-	-	-	-
-	-	-	-	-	-	1	-	-	-	-	-	-	-
-	-	-	-	-	-	-	1	-	-	-	-	-	-
-	9	10	-	-	6	4	-	-	-	-	-	-	-
-	9	10	-	-	6	<u>5</u> 4	<u>1</u>	-	-	-	-	-	-
-	f 27 000	f 18 000	-	-	f 9 000	f 3 600	-	-	-	-	-	-	-
-	-	-	-	-	-	-	-	-	f 8 400	-	f 7 200	f 40 500	-

Minder f 17 100



Description		Quantity		Value		Remarks	
No.	Particulars	Units	Rate	Total			
1	...	...	...	...	...	...	...
2	...	...	...	...	...	...	...
3	...	...	...	...	...	...	...
4	...	...	...	...	...	...	...
5	...	...	...	...	...	...	...
6	...	...	...	...	...	...	...
7	...	...	...	...	...	...	...
8	...	...	...	...	...	...	...
9	...	...	...	...	...	...	...
10	...	...	...	...	...	...	...
11	...	...	...	...	...	...	...
12	...	...	...	...	...	...	...
13	...	...	...	...	...	...	...
14	...	...	...	...	...	...	...
15	...	...	...	...	...	...	...
16	...	...	...	...	...	...	...
17	...	...	...	...	...	...	...
18	...	...	...	...	...	...	...
19	...	...	...	...	...	...	...
20	...	...	...	...	...	...	...
21	...	...	...	...	...	...	...
22	...	...	...	...	...	...	...
23	...	...	...	...	...	...	...
24	...	...	...	...	...	...	...
25	...	...	...	...	...	...	...
26	...	...	...	...	...	...	...
27	...	...	...	...	...	...	...
28	...	...	...	...	...	...	...
29	...	...	...	...	...	...	...
30	...	...	...	...	...	...	...
31	...	...	...	...	...	...	...
32	...	...	...	...	...	...	...
33	...	...	...	...	...	...	...
34	...	...	...	...	...	...	...
35	...	...	...	...	...	...	...
36	...	...	...	...	...	...	...
37	...	...	...	...	...	...	...
38	...	...	...	...	...	...	...
39	...	...	...	...	...	...	...
40	...	...	...	...	...	...	...
41	...	...	...	...	...	...	...
42	...	...	...	...	...	...	...
43	...	...	...	...	...	...	...
44	...	...	...	...	...	...	...
45	...	...	...	...	...	...	...
46	...	...	...	...	...	...	...
47	...	...	...	...	...	...	...
48	...	...	...	...	...	...	...
49	...	...	...	...	...	...	...
50	...	...	...	...	...	...	...
51	...	...	...	...	...	...	...
52	...	...	...	...	...	...	...
53	...	...	...	...	...	...	...
54	...	...	...	...	...	...	...
55	...	...	...	...	...	...	...
56	...	...	...	...	...	...	...
57	...	...	...	...	...	...	...
58	...	...	...	...	...	...	...
59	...	...	...	...	...	...	...
60	...	...	...	...	...	...	...
61	...	...	...	...	...	...	...
62	...	...	...	...	...	...	...
63	...	...	...	...	...	...	...
64	...	...	...	...	...	...	...
65	...	...	...	...	...	...	...
66	...	...	...	...	...	...	...
67	...	...	...	...	...	...	...
68	...	...	...	...	...	...	...
69	...	...	...	...	...	...	...
70	...	...	...	...	...	...	...
71	...	...	...	...	...	...	...
72	...	...	...	...	...	...	...
73	...	...	...	...	...	...	...
74	...	...	...	...	...	...	...
75	...	...	...	...	...	...	...
76	...	...	...	...	...	...	...
77	...	...	...	...	...	...	...
78	...	...	...	...	...	...	...
79	...	...	...	...	...	...	...
80	...	...	...	...	...	...	...
81	...	...	...	...	...	...	...
82	...	...	...	...	...	...	...
83	...	...	...	...	...	...	...
84	...	...	...	...	...	...	...
85	...	...	...	...	...	...	...
86	...	...	...	...	...	...	...
87	...	...	...	...	...	...	...
88	...	...	...	...	...	...	...
89	...	...	...	...	...	...	...
90	...	...	...	...	...	...	...
91	...	...	...	...	...	...	...
92	...	...	...	...	...	...	...
93	...	...	...	...	...	...	...
94	...	...	...	...	...	...	...
95	...	...	...	...	...	...	...
96	...	...	...	...	...	...	...
97	...	...	...	...	...	...	...
98	...	...	...	...	...	...	...
99	...	...	...	...	...	...	...
100	...	...	...	...	...	...	...

Total

( 2 )

VOLKSRAAD

EERSTE GEWONE ZITTING 1924.

ONDERWERP 1 — STUK 0 — AFD. IV, 3.

---

BEGROOTING VAN NEDERLANDSCH-INDIË  
VOOR HET DIENSTJAAR  
1925.

---

SAMENSTELLING EN STERKTE VAN HET INLANDSCH BESTUUR  
OP JAVA EN MADOERA.

BETREKKING	Panten.	Batavia.	Preanger-Regent- schappen.	Tjerebon.	Pekalongan.	Semarang.	Rembang.	Soerabaja.	Madoera.
Regenten.....	3	1	7	4	5	8	4	6	
Regentschapssecretarissen.....	3	1	1	4	1	1	1	3	
Patih's.....	8	4	7	4	5	8	4	6	
Districtshoofden.....	15	24	49	20	24	27	21	21	18
Onderdistrictshoofden.....	56	61	143	70	71	98	62	98	53
Andere hoofden.....	1	—	—	—	—	1	—	—	—
Posthouder.....	—	1	—	—	—	—	—	—	—
Mantri's.....	3	2	7	4	5	8	4	8	
Schrijvers op f 30.— 's maands	26	36	67	46	39	47	37	36	27
Algemeen bestuur.... Districtsbestuur.....									
Schrijvers op f 20.— 's maands	56	87	143	72	74	95	62	99	53
Algemeen bestuur.... Districtsbestuur.....									
Kantooroppassers en boodschappers	f 46 80	f 35 40	f 960	f 960	f 1 560	f 22 50	f 600	f 20 10	f 600
Klerkengelden.....	—	—	—	1 800	—	—	—	—	—

Paseroean.	Besoeki.	Banjoemas.	Ketoe.	Madjoen.	Kediri.	Te zamen.	Bezoldiging 's jaars.	Bedrag 's jaars.	Opmerkingen.
6	4	5	7	5	5	74 (1)	—	f 1 216 800	(1) 11 op f 17 400
1	1	1	1	1	1	22	f 1 680	" 36 960	2 " " 18 600
6	4	5	7	5	5	77 (2)	" 6 000	" 465 600	61 " " 16 200
25	14	14	27	18	19	336	" 3 600	" 1 209 600	(2) Waarvan 3 op f 7 200 's jaars
85	52	56	84	59	72	1 113	" —	" 1 869 840	
1	—	—	—	—	—	3	1 op f 240 1 op " 120 1 op " 300	" 660	
—	—	—	—	—	—	1	f 1 200	" 1 200	
6	4	5	9	5	5	79	f 720	" 56 880	
43	23	25	46	35	36	569	" 360	" 204 840	
88	53	59	84	60	73	1 158	" 240	" 277 920	
840	f 480	f 600	f 1 320	f 720	f 720	—	—	" 21 840	
—	—	—	—	—	—	—	—	" 1 800	
								f 5 363 940	



1. 1000  
 2. 1000  
 3. 1000  
 4. 1000  
 5. 1000  
 6. 1000  
 7. 1000  
 8. 1000  
 9. 1000  
 10. 1000  
 11. 1000  
 12. 1000  
 13. 1000  
 14. 1000  
 15. 1000  
 16. 1000  
 17. 1000  
 18. 1000  
 19. 1000  
 20. 1000  
 21. 1000  
 22. 1000  
 23. 1000  
 24. 1000  
 25. 1000  
 26. 1000  
 27. 1000  
 28. 1000  
 29. 1000  
 30. 1000  
 31. 1000  
 32. 1000  
 33. 1000  
 34. 1000  
 35. 1000  
 36. 1000  
 37. 1000  
 38. 1000  
 39. 1000  
 40. 1000  
 41. 1000  
 42. 1000  
 43. 1000  
 44. 1000  
 45. 1000  
 46. 1000  
 47. 1000  
 48. 1000  
 49. 1000  
 50. 1000  
 51. 1000  
 52. 1000  
 53. 1000  
 54. 1000  
 55. 1000  
 56. 1000  
 57. 1000  
 58. 1000  
 59. 1000  
 60. 1000  
 61. 1000  
 62. 1000  
 63. 1000  
 64. 1000  
 65. 1000  
 66. 1000  
 67. 1000  
 68. 1000  
 69. 1000  
 70. 1000  
 71. 1000  
 72. 1000  
 73. 1000  
 74. 1000  
 75. 1000  
 76. 1000  
 77. 1000  
 78. 1000  
 79. 1000  
 80. 1000  
 81. 1000  
 82. 1000  
 83. 1000  
 84. 1000  
 85. 1000  
 86. 1000  
 87. 1000  
 88. 1000  
 89. 1000  
 90. 1000  
 91. 1000  
 92. 1000  
 93. 1000  
 94. 1000  
 95. 1000  
 96. 1000  
 97. 1000  
 98. 1000  
 99. 1000  
 100. 1000

1. 1000  
 2. 1000  
 3. 1000  
 4. 1000  
 5. 1000  
 6. 1000  
 7. 1000  
 8. 1000  
 9. 1000  
 10. 1000  
 11. 1000  
 12. 1000  
 13. 1000  
 14. 1000  
 15. 1000  
 16. 1000  
 17. 1000  
 18. 1000  
 19. 1000  
 20. 1000  
 21. 1000  
 22. 1000  
 23. 1000  
 24. 1000  
 25. 1000  
 26. 1000  
 27. 1000  
 28. 1000  
 29. 1000  
 30. 1000  
 31. 1000  
 32. 1000  
 33. 1000  
 34. 1000  
 35. 1000  
 36. 1000  
 37. 1000  
 38. 1000  
 39. 1000  
 40. 1000  
 41. 1000  
 42. 1000  
 43. 1000  
 44. 1000  
 45. 1000  
 46. 1000  
 47. 1000  
 48. 1000  
 49. 1000  
 50. 1000  
 51. 1000  
 52. 1000  
 53. 1000  
 54. 1000  
 55. 1000  
 56. 1000  
 57. 1000  
 58. 1000  
 59. 1000  
 60. 1000  
 61. 1000  
 62. 1000  
 63. 1000  
 64. 1000  
 65. 1000  
 66. 1000  
 67. 1000  
 68. 1000  
 69. 1000  
 70. 1000  
 71. 1000  
 72. 1000  
 73. 1000  
 74. 1000  
 75. 1000  
 76. 1000  
 77. 1000  
 78. 1000  
 79. 1000  
 80. 1000  
 81. 1000  
 82. 1000  
 83. 1000  
 84. 1000  
 85. 1000  
 86. 1000  
 87. 1000  
 88. 1000  
 89. 1000  
 90. 1000  
 91. 1000  
 92. 1000  
 93. 1000  
 94. 1000  
 95. 1000  
 96. 1000  
 97. 1000  
 98. 1000  
 99. 1000  
 100. 1000

VOLKSRAAD

EERSTE GEWONE ZITTING 1924.

ONDERWERP I — STUK 0 — AFD. IV, 4.

---

BEGROOTING VAN NEDERLANDSCH-INDIË  
VOOR HET DIENSTJAAR  
1925.

---

TOELICHTING BETREFFENDE DE BEZOLDIGINGEN VAN HET PERSONEEL  
BIJ HET INLANDSCH BESTUUR IN DE GEWESTEN  
BUITEN JAVA EN MADOERA.

Nummers der onderafdeelingen.	Onderdeelen.	BENAMING DER ONDERWERPEN VAN UITGAAF.	Geraamd voor 1925.
412	a	Sumatra's Westkust .....	f 254 852
		Tapiannoeli .....	118 740
		Bengkoeloe .....	56 940
		Lampongsche Districten .....	42 900
		Palembang .....	112 500
		Djambi .....	54 240
		Oostkust van Sumatra .....	3 240

Toegestaan voor 1924.	Verschil voor 1925.		T O E L I C H T I N G E N.	
	Meer.	Minder.		
254 852			8 districtshoofden der 1ste klasse op <i>f</i> 3 600 .....	<i>f</i> 28 800
			28 " " 2de " " 2 400 .....	67 200
			58 onderdistrictshoofden op <i>f</i> 1 440 .....	83 520
			andere hoofden .....	50 612
			36 Inlandsche schrijvers op <i>f</i> 300 .....	10 800
			58 Inlandsche hulpschrijvers op <i>f</i> 240 .....	13 920
				<i>f</i> 254 852
118 740			3 districtshoofden der 1ste klasse op <i>f</i> 3 600 .....	<i>f</i> 10 800
			12 " " 2de " " 2 400 .....	28 800
			41 onderdistrictshoofden op <i>f</i> 1 440 .....	59 040
			15 districtsschrijvers op <i>f</i> 300 .....	4 500
			65 onderdistrictsschrijvers op <i>f</i> 240 .....	15 600
				<i>f</i> 118 740
56 940			2 districtshoofden der 1ste klasse op <i>f</i> 3 600 .....	<i>f</i> 7 200
			7 " " 2de " " 2 400 .....	16 800
			18 onderdistrictshoofden (assistent-demangs) op <i>f</i> 1 440	25 920
			9 schrijvers bij de districtshoofden op <i>f</i> 300 .....	2 700
			18 hulpschrijvers bij de onderdistrictshoofden op <i>f</i> 240 .....	4 320
				<i>f</i> 56 940
42 900			2 districtshoofden der 1ste klasse op <i>f</i> 3 600 .....	<i>f</i> 7 200
			5 " " 2de " " 2 400 .....	12 000
			13 onderdistrictshoofden op <i>f</i> 1 440 .....	18 720
			7 Inlandsche schrijvers bij de districtshoofden op <i>f</i> 300 .....	2 100
			12 hulpschrijvers bij de onderdistrictshoofden op <i>f</i> 240 .....	2 880
				<i>f</i> 42 900
112 500			4 districtshoofden der 1ste klasse op <i>f</i> 3 600 .....	<i>f</i> 14 400
			11 " " 2de " " 2 400 .....	26 400
			40 onderdistrictshoofden op <i>f</i> 1 440 .....	57 600
			15 schrijvers op <i>f</i> 300 .....	4 500
			40 hulpschrijvers op <i>f</i> 240 .....	9 600
				<i>f</i> 112 500
54 240			2 districtshoofden der 1ste klasse op <i>f</i> 3 600 .....	<i>f</i> 7 200
			6 " " 2de " " 2 400 .....	14 400
			18 onderdistrictshoofden (assistent-demangs) op <i>f</i> 1 440	25 920
			8 Inlandsche schrijvers op <i>f</i> 300 .....	2 400
			18 Inlandsche hulpschrijvers op <i>f</i> 240 .....	4 320
				<i>f</i> 54 240
5 240			3 contrôle-mantri's op <i>f</i> 480 .....	<i>f</i> 1 440
			5 hoofden op Bengkalis, 1 op <i>f</i> 480, 2 op <i>f</i> 360, 2 op <i>f</i> 300 .....	1 800
				<i>f</i> 3 240



Nummers der onderafdeelingen.	Onderdeelen.	BENAMING DER ONDERWERPEN VAN UITGAAF	Geraamd voor 1925.
412	a	Atjeh en Onderhoorigheden .....	69 060
		Bangka en Onderhoorigheden .....	35 640
		Belitoeng .....	7 200
		Riau en Onderhoorigheden .....	35 208
		Westerafdeeling van Borneo .....	14 220

Toegestaan voor 1924.	Verschil voor 1925.		TOELICHTINGEN.
	Meer.	Minder.	
69 060			4 panglima's sagi en op zich zelf staande oeleëbalangs, 3 op <i>f</i> 2 400, 1 op <i>f</i> 900 ..... <i>f</i> 8 100 44 ondergeschikte oeleëbalangs en op zich zelf staande moekimhoofden, 8 op <i>f</i> 1 200, 10 op <i>f</i> 900, 1 op <i>f</i> 600, 6 op <i>f</i> 480, 1 op <i>f</i> 420, 4 op <i>f</i> 360, 13 op <i>f</i> 300 ... 28 320 65 ondergeschikte moekimhoofden en kamponghoofden, 1 op <i>f</i> 480, 63 op <i>f</i> 300 en 1 op <i>f</i> 180 ..... 19 560 meerdere bezoldiging van eenige ondergeschikte oeleë- balangs bij de invoering der nieuwe regeling der bezoldiging ..... 720 4 districtshoofden en 16 onderdistrictshoofden in Singkel onderscheidenlijk op <i>f</i> 900 en op <i>f</i> 300 ..... 8 400 overige hoofden ..... 3 000 meerdere bezoldiging van eenige onderdistrictshoofden in Singkel bij de invoering der nieuwe regeling der bezoldiging ..... 960 <hr/> <i>f</i> 69 060
84 180	<i>f</i>	18 540	1 districtshoofd 1e klasse ..... 3 600 5 districtshoofden der 2e klasse op <i>f</i> 2 400 ..... 12 000 11 onderdistrictshoofden op <i>f</i> 1 440 ..... 15 840 toelagen en beloningen aan hoofden der Sekah- bevolking ..... 540 14 schrijvers, waarvan 5 op <i>f</i> 300 en 9 op <i>f</i> 240 ..... 3 660 <hr/> <i>f</i> 35 640
28 740		21 540	1 demang ..... <i>f</i> 2 400 2 assistent-demangs op <i>f</i> 1 440 ..... 2 880 3 schrijvers, 1 op <i>f</i> 300 en 2 op <i>f</i> 240 ..... 780 toelagen en beloningen aan wijk- en sekahhoofden. 1 140 <hr/> <i>f</i> 7 200
82 068		16 860	10 districtshoofden op <i>f</i> 1 200 ..... <i>f</i> 12 000 12 onderdistrictshoofden op <i>f</i> 840 ..... 10 080 3 kamponghoofden, 2 op <i>f</i> 360 en 1 op <i>f</i> 300 ..... 1 020 2 Inlandsche wijkmeesters op <i>f</i> 180 ..... 360 10 schrijvers op <i>f</i> 300 ..... 3 000 12 hulpschrijvers op <i>f</i> 180 ..... 2 160 toelagen en beloningen aan kamponghoofden ..... 6 588 <hr/> <i>f</i> 35 208
14 220			6 districtshoofden op <i>f</i> 1 200 ..... <i>f</i> 7 200 5 onderdistrictshoofden op <i>f</i> 840 ..... 4 200 1 Maleisch hoofd ..... 120 6 districtschrijvers op <i>f</i> 300 ..... 1 800 5 hulpschrijvers op <i>f</i> 180 ..... 900 <hr/> <i>f</i> 14 220

Nummers der onderafdeelingen.	Onderdeelen.	BENAMING DER ONDERWERPEN VAN UITGAAF.	Geraamd voor 1925.
412	a.	Zuider- en Oosterafdeeling van Borneo .....	f 136 200
		Selébès en Onderhoorigheden .....	52 292
		Menado .....	126 480
		Ternate en Onderhoorigheden .....	2 880
		Amboina .....	24 000

Toegestaan voor 1924.	Verschil voor 1925.		T O E L I C H T I N G E N.
	Meer.	Minder.	
136 200			4 districtshoofden der 1e klasse op <i>f</i> 3 600 ..... <i>f</i> 14 400 18 " " " 2e " " 2 400 ..... 43 200 47 onderdistrictshoofden op <i>f</i> 1 440 ..... 67 680 22 schrijvers op <i>f</i> 300 ..... 6 600 18 hulpschrijvers op <i>f</i> 240 ..... 4 320 <hr/> <i>f</i> 136 200
54 992	<i>f</i>	2 700	13 regenten, 1 op <i>f</i> 1 500, 1 op <i>f</i> 1 200, 1 op <i>f</i> 960, 5 op <i>f</i> 900, 2 op <i>f</i> 600, 1 op <i>f</i> 480, 2 op <i>f</i> 360 ..... <i>f</i> 10 560 2 soelewatangs, 1 op <i>f</i> 420 en 1 op <i>f</i> 300 ..... 720 9 districtshoofden, 1 op <i>f</i> 4 800, 3 op <i>f</i> 1 200, 1 op <i>f</i> 900, 1 op <i>f</i> 240, 1 op <i>f</i> 180 en 2 op <i>f</i> 120 ..... 9 960 7 onderdistrictshoofden, 1 op <i>f</i> 600, 3 op <i>f</i> 480 en 3 op <i>f</i> 360 ..... 3 120 7 kamponghoofden, 2 op <i>f</i> 1 200, 2 op <i>f</i> 900, 1 op 720, 1 op <i>f</i> 600, 1 op <i>f</i> 120 ..... 5 640 14 glarangs, 1 op <i>f</i> 600, 1 op <i>f</i> 240, 3 op <i>f</i> 180, 2 op <i>f</i> 120, 7 op <i>f</i> 96 ..... 2 292 <hr/> <i>f</i> 32 292
126 480			16 districtshoofden op <i>f</i> 3 600 18 tweede districtshoofden op <i>f</i> 1 680 7 schrijvers 1e klasse op <i>f</i> 300 9 schrijvers 2e klasse op <i>f</i> 240 1 districtshoofd der 1e klasse ..... <i>f</i> 57 600 4 districtshoofden 2e klasse op <i>f</i> 2 400 ..... 30 240 10 onderdistrictshoofden op <i>f</i> 1 440 ..... 2 100 5 onderdistrictshoofden, 4 op <i>f</i> 600 en 1 op <i>f</i> 480 ... 2 160 5 districtsschrijvers op <i>f</i> 300 ..... 3 600 10 hulpschrijvers op <i>f</i> 240 ..... 9 600 14 400 2 880 1 500 2 400 <hr/> <i>f</i> 126 480
2 580			1 sengadje, hoofd der Christenen in het Sultanaat Batjan ..... <i>f</i> 300 1 districtshoofd voor het Gouvernementsgebied op het eiland Ternate ..... 900 1 schrijver bij dat hoofd ..... 300 1 districtshoofd op de Obi-eilanden gemiddeld ..... 780 1 schrijver bij dat hoofd ..... 300 <hr/> <i>f</i> 2 580
24 000			2 bestuursassistenten der 1e klasse op <i>f</i> 3 600 ..... <i>f</i> 7 200 6 bestuursassistenten der 2e klasse op <i>f</i> 2 400 ..... 14 400 8 schrijvers op <i>f</i> 300 ..... 2 400 <hr/> <i>f</i> 24 000



Nummers der onderafdeelingen.	Onderdeelen.	BENAMING DER ONDERWERPEN VAN UITGAAF.	Geraamd voor 1925.
412	a.	Bali en Lombok .....	/ 196 080
Totaal .....			/ 1 522 372

Toegestaan voor 1924.	Verschil voor 1925.		TOELICHTINGEN.
	Meer.	Minder.	
196 080			3 regenten, 1 op 12 000, 1 op <i>f</i> 10 800 en 1 op <i>f</i> 9 600. <i>f</i> 32 400 60 districtshoofden (w.o. 13 Sasaksche), 12 der 1e klasse op <i>f</i> 3 000 en 48 der 2e klasse op <i>f</i> 1 800 ... 122 400 1 districtshoofd (perbekel) en 1 adjunct-districtshoofd op <i>f</i> 1 200 elk ..... 2 400 1 districtshoofd en 1 adjunct-districtshoofd op <i>f</i> 1 800 en <i>f</i> 1 200 (tot aan defungeeren) ..... 3 000 63 schrijvers op <i>f</i> 240. .... 15 120 2 hulpschrijvers op <i>f</i> 180 ..... 360 1 schrijver op <i>f</i> 240 en 1 hulpschrijver op <i>f</i> 180 (tot aan defungeeren) ..... 420 3 hoofden van Mohammedanen en vreemde Oosterlingen, 1 op <i>f</i> 900, 2 op <i>f</i> 600 ..... 2 100 4 hoofden der niet tot de inheemsche bevolking behoorende Inlanders, 3 op <i>f</i> 600, 1 op <i>f</i> 360 ..... 2 160 schrijfloonen voor 2 onbezoldigde wijkmeesters ..... 240 bezoldiging van de mindere hoofden en beambten van het desa-, soebah- en tempelbestuur in Boeleng en Djembrana ..... 15 000 1 schrijver bij het hoofd van de Boegineezen, Mandhareezen en andere niet op Lombok inheemsche Inlanders ..... 240 1 schrijver bij den perbekel (hoofd) der Balische Mohammedanen en vreemde oosterlingen op ..... 240
1 582 012		<i>f</i> 59 640	<i>f</i> 196 080

TOBACCO ALIQUOTS

1924

1925

No.	Description	Weight	Value	Total
001	...	...	...	...
002	...	...	...	...
003	...	...	...	...
004	...	...	...	...
005	...	...	...	...
006	...	...	...	...
007	...	...	...	...
008	...	...	...	...
009	...	...	...	...
010	...	...	...	...
011	...	...	...	...
012	...	...	...	...
013	...	...	...	...
014	...	...	...	...
015	...	...	...	...
016	...	...	...	...
017	...	...	...	...
018	...	...	...	...
019	...	...	...	...
020	...	...	...	...
021	...	...	...	...
022	...	...	...	...
023	...	...	...	...
024	...	...	...	...
025	...	...	...	...
026	...	...	...	...
027	...	...	...	...
028	...	...	...	...
029	...	...	...	...
030	...	...	...	...
031	...	...	...	...
032	...	...	...	...
033	...	...	...	...
034	...	...	...	...
035	...	...	...	...
036	...	...	...	...
037	...	...	...	...
038	...	...	...	...
039	...	...	...	...
040	...	...	...	...
041	...	...	...	...
042	...	...	...	...
043	...	...	...	...
044	...	...	...	...
045	...	...	...	...
046	...	...	...	...
047	...	...	...	...
048	...	...	...	...
049	...	...	...	...
050	...	...	...	...

VOLKSRAAD

EERSTE GEWONE ZITTING 1924.

ONDERWERP 1 — STUK 0 — AFD. IV, 5.

BEGROOTING VAN NEDERLANDSCH-INDIË  
VOOR HET DIENSTJAAR  
1925.

---

SAMENSTELLING EN STERKTE VAN HET CHINEESCH BESTUUR.



Nummers der onderafdeelingen.	Onderdeelen.	GEWESTEN.	Geraamd voor 1925.
412	c.	Batavia ..... f 11 700  Semarang ..... 2 484  Pekalongan ..... 300 Rembang ..... 1 980  Soerabaja ..... 7 860  Pasoeroean ..... 1 140 Besoeeki ..... 2 700 Banjoemas ..... 600  Soerakarta ..... 2 100  Kediri ..... 780  Bengkoeloe ..... 3 420  Lampongsche districten ..... 1 260  Palembang ..... 4 020	

Begroting voor 1924.	Verschil voor 1925.		TOELICHTINGEN.		
	Meer.	Minder.			
11 700			1 majoor .....	f 6 000	
			toelagen aan 2 commissarissen bij den Chineeschen raad, op f 1 200 .....	2 400	
			1 eerste en 1 tweede secretaris bij ge- noemden raad, op f 1 440 en f 960 .....	2 400	
			1 kapitein te Buitenzorg .....	900	
				————— f	11 700
2 484			kantoorkosten van den majoor te Sema- rang .....	f 600	
			4 luitenants der Chineezzen, 1 op f 696, 1 op f 504, 1 op f 360 en 1 op f 324 ...	1 884	
				————— f	2 484
300			den luitenant der Chineezzen te Brebes .....	f 300	
1 500	f	480	den kapitein der Chineezzen te Rembang .	f 480	
			„ „ „ „ „ Toeban ...	600	
			„ „ „ „ „ Lassem ...	240	
			„ luitenant „ „ „ Blora .....	360	
			„ „ „ „ „ Bodjone- goro .....	300	
				————— f	1 980
7 860			1 majoor .....	f 2 160	
			9 luitenants .....	5 700	
				————— f	7 860
1 140			2 luitenants, 1 op f 600 en 1 op f 540 .....	f 1 140	
2 700			4 luitenants, 2 op f 900, 1 op f 600 en 1 op f 300.	f 2 700	
600			1 luitenant .....	f 240	
			4 wijkmeesters, 1 op f 180, 1 op f 90, 1 op f 60 en 1 op f 30 .....	360	
				————— f	600
2 100			1 kapitein .....	f 1 200	
			3 luitenants, op f 300 .....	900	
				————— f	2 100
300		480	1 luitenant te Blitar .....	f 300	
			1 „ „ Toeloengagoeng .....	480	
				————— f	780
3 420			1 kapitein .....	f 1 800	
			1 luitenant te Moeara Aman .....	1 200	
			1 wijkmeester te Benkoelen .....	420	
				————— f	3 420
1 260			2 wijkmeesters te Telok Betong op f 480.	f 960	
			1 wijkmeester te Tandjongkarang .....	300	
				————— f	1 260
4 020			1 kapitein .....	f 1 560	
			2 luitenants, 1 op f 540 en 1 op f 720 ...	1 260	
			4 wijkmeesters, 1 op f 480 en 3 op f 240.	1 200	
				————— f	4 020

Nummers der onderafdeelingen.	Onderdeelen.	GEWESTEN.	Geraan voor 1925.
412	c	Djambi .....	f 1 200
		Oostkust van Sumatra .....	23 220
		Bangka en Onderhoorigheden .....	27 480
		Belitoeng .....	3 660
		Riau en Onderhoorigheden .....	10 080
		Atjeh en Onderhoorigheden .....	12 600
		Westerafdeeling van Borneo .....	68 340
		Zuider- en Oosterafdeeling van Borneo .....	5 928
		Manado .....	600
		Selébès en Onderhoorigheden .....	2 340
		Timor en Onderhoorigheden .....	600
		Amboina .....	2 670
		Totaal .....	f 199 062

Toegestaan voor 1924.	Verschil voor 1925.		TOELICHTINGEN.
	Meer.	Minder.	
/ 1 200			1 luitenant of kapitein ..... f 720 1 wijkmeester ..... 480 ————— f 1 200
23 220			1 majoor op f 300, 1 kapitein op f 1 200. f 4 200 16 luitenants op f 3 000, 12 op f 900 en 1 op f 600 ..... 15 000 12 wijkmeesters, 1 op f 480, 1 op f 420, 3 op f 420, 3 op f 360, 6 op f 300 en 1 op f 240 ..... 4 020 ————— f 23 220
27 480			5 officieren op f 2 400 ..... f 12 000 19 mandoers op f 360 ..... 6 840 kamponghoofden ..... 8 640 ————— f 27 480
3 660			1 kapitein ..... f 900 1 luitenant ..... 600 6 wijkmeesters, 1 op f 480, 1 op f 420, 2 op f 360, 1 op f 300 en 1 op f 240 ..... 2 160 ————— f 3 660
10 080			1 kapitein ..... f 2 400 11 luitenants, 2 op f 900 en 9 op f 600 ... 7 200 1 wijkmeester ..... 480 ————— f 10 080
12 600			1 kapitein ..... f 3 600 9 luitenants, 1 op f 2 400, 1 op f 1 800 en 5 op f 600 ..... 9 000 ————— f 12 600
68 340			18 kapiteins, op gemiddeld f 1 350 ..... f 24 300 66 laothays, op gemiddeld f 540 ..... 35 640 28 kaptjongs, op f 300 ..... 8 400 ————— f 68 340
6 468	f	540	1 kapitein ..... f 1 200 11 luitenants, 3 op f 600, 4 op f 540, 1 op f 420, 1 op f 180 en 1 op f 168 ..... 4 728 ————— f 5 928
600			1 luitenant ..... f 600
2 340			1 kapitein ..... f 900 2 luitenants op f 720 ..... 1 440 ————— f 2 340
600			1 kapitein ..... f 600
2 670			1 kapitein ..... f 1 560 2 luitenants, 1 op f 780 en 1 op f 330 ..... 1 110 ————— f 2 670
f 198 642	f 960	f 540	
	f 420		



7-10-1957

Account No.	Description	Amount	Balance
0000	...	...	...
0001	...	...	...
0002	...	...	...
0003	...	...	...
0004	...	...	...
0005	...	...	...
0006	...	...	...
0007	...	...	...
0008	...	...	...
0009	...	...	...
0010	...	...	...
0011	...	...	...
0012	...	...	...
0013	...	...	...
0014	...	...	...
0015	...	...	...
0016	...	...	...
0017	...	...	...
0018	...	...	...
0019	...	...	...
0020	...	...	...
0021	...	...	...
0022	...	...	...
0023	...	...	...
0024	...	...	...
0025	...	...	...
0026	...	...	...
0027	...	...	...
0028	...	...	...
0029	...	...	...
0030	...	...	...
0031	...	...	...
0032	...	...	...
0033	...	...	...
0034	...	...	...
0035	...	...	...
0036	...	...	...
0037	...	...	...
0038	...	...	...
0039	...	...	...
0040	...	...	...
0041	...	...	...
0042	...	...	...
0043	...	...	...
0044	...	...	...
0045	...	...	...
0046	...	...	...
0047	...	...	...
0048	...	...	...
0049	...	...	...
0050	...	...	...

...

VOLKSRAAD.

EERSTE GEWONE ZITTING 1924.

ONDERWERP 1 — STUK 0 — AFD. IV, 6.

---

BEGROOTING VAN NEDERLANDSCH-INDIË  
VOOR HET DIENSTJAAR  
1925.

---

PERSONEEL DER ALGEMEENE POLITIE

(ALGEMEENE DIENST VELDPOLITIE EN GEWESTELIJKE RECHERCHE)

BETREKKING.	Alg. dienst.	Bantam.	Batavia.	Preanger-Regentschappen.	Cheribon.	Pekalongan.	Semarang.	Rembang.	Soerabaja.	Madoera.	Pasoeroean.	Besoeki.	Banjoemas.	Kedoe.	Djokjakarta.	Soerakarta.	Madioen.	Kediri.	Gezamenlijk.	Bezoldiging 's jaars.	Gezamenlijk.
Inspecteur .....	1	—	—	—	—	—	—	—	—	—	—	—	—	—	—	—	—	—	1	12 000	12 000
Adjunct-Inspecteur.....	1	—	—	—	—	—	—	—	—	—	—	—	—	—	—	—	—	—	1	10 800	10 800
Adjunct-Hoofdcommissaris van politie. ....	1	—	—	—	—	—	1	—	—	—	—	—	—	—	—	—	—	—	2	8 400	16 800
Commissaris der 1e klasse.....	1	1	2	1	—	1	—	1	1	—	1	—	—	1	—	1	1	1	13	6 000	78 000
„ „ 2e „ .....	—	—	1	—	—	—	1	—	—	—	—	—	—	—	1	1	—	—	4	4 200	16 800
Hoofdpolitieopziener.....	—	2	5	2	1	2	1	3	1	1	2	1	2	—	—	4	2	—	29	4 200	121 800
Politieopziener der 1e klasse.....	—	2	7	4	2	3	6	4	4	3	3	1	3	3	3	2	3	9	66	3 300	217 800
„ „ 2e „ .....	—	2	7	2	1	2	2	3	—	1	2	1	1	—	—	4	1	2	31	2 400	74 400
Wedana.....	—	1	—	—	—	—	—	—	—	—	—	—	—	—	—	—	—	—	1	3 600	3 600
Assistent-Wedana .....	—	—	2	—	—	—	1	—	—	—	—	—	—	—	—	—	—	—	3	1 680	5 040
Hoofdagent.....	—	7	23	6	4	8	14	10	8	1	10	4	10	5	3	4	7	16	142	1 800	221 760
Hoofdrechercheur.....	—	—	—	—	—	—	2	—	—	—	—	—	—	—	—	—	—	—	2	1 440	3 240
Mantri-politie.....	—	11	29	7	6	9	10	10	4	11	11	3	11	5	(1) 15	(2) 15	7	11	175	720	155 900
Posthuiscommandant der 1e klasse.....	—	4	15	4	3	3	7	7	—	4	3	2	6	3	3	4	4	11	91	510	46 410
„ „ 2e „ .....	—	6	16	2	2	6	3	3	4	3	7	1	7	—	3	6	4	—	75	420	51 500
Rechercheur.....	—	14	18	—	12	21	14	—	—	—	12	—	—	—	15	4	—	—	110	510	51 150
Politieagent.....	—	170	450	140	100	210	230	200	110	120	220	60	190	100	150	230	205	270	3155	240	757 200
																					1 804 200

(1) à f 900.— 's jaars.

(2) à f 1 200.— s' jaars.

VOLKSRAAD.

EERSTE GEWONE ZITTING 1924.

ONDERWERP 1 — STUK 0 — AFD. IV, 7.

BEGROOTING VAN NEDERLANDSCH-INDIË  
VOOR HET DIENSTJAAR  
1925.

---

PERSONEEL DER ALGEMEENE POLITIE (STADS- EN BESTUURSPOLITIE).









VOLKSRAAD

EERSTE GEWONE ZITTING 1924.

ONDERWERP 1 — STUK 0 — AFD. IV, 8.

BEGROOTING VAN NEDERLANDSCH-INDIË  
VOOR HET DIENSTJAAR  
1925.

---

PERSONEEL VAN HET KORPS GEWAPENDE POLITIE (MET UITZONDERING VAN  
HET HOOFD, HET ONDERHOOFD, DEN ADJUNCT-INSPECTEUR, HET PERSONEEL  
OP HET KANTOOR VAN HET HOOFD EN DAT TEN BEHOEVE VAN DE  
ZIEKENINRICHTING VAN HET CENTRAAL-DEPÔT).



BETREKKING.	Sumatra's Westkust.	Tapiannoelie.	Bengkoeloe.	Lampongsche Districten.	Palembang.	Oostkust van Sumatra.	Atjeh en Onderhoorigheden.	Riau en Onderhoorigheden.	Bangka en Onderhoorigheden.
Divisie-commandant 1e klasse.....	1	1	1	1	1	1	1	1	1
Divisie-commandant 2e klasse (afdeelingscommandant)	—	—	—	—	—	8	—	—	—
Kwartiermeester .....	—	—	—	—	—	—	—	—	—
Onderofficier-administrateur 1e klasse.....	(a) 2	2	2	2	2	6	2	1	2
Onderofficier-administrateur 2e klasse.....	(a) 3	3	3	2	5	12	2	2	6
Hoofd-detachementscommandant 1e klasse.....	(a) 8	3	3	2	5	12	2	2	6
" -detachementscommandant 2e klasse.....	(a) 6	4	3	4	5	15	5	3	5
Detachementscommandant 1e kl. ....	(a) —	—	—	—	—	—	—	—	—
" " 2e kl. ....	(a) —	—	—	—	—	—	—	—	—
Sergeant 1e klasse (a).....	(a) —	—	—	—	—	—	—	—	—
Sergeant 2e klasse.....	—	—	—	—	—	—	—	—	—
Korporaal.....	—	—	—	—	—	—	—	—	—
Tamboer.....	—	—	—	—	—	—	—	—	—
Hoornblazer.....	—	—	—	—	—	—	—	—	—
Politiedienaar 1e klasse schoenmaker.....	—	—	—	—	—	—	—	—	—
Politiedienaar 1e klasse kleermaker.....	—	—	—	—	—	—	—	—	—
Politiedienaar 1e klasse.....	—	—	—	—	—	—	—	—	—
Politiedienaar 2e klasse.....	—	—	—	—	—	—	—	—	—
Politiedienaar 2e klasse (recruten).....	—	—	—	—	—	—	—	—	—
Adspirant sergeant.....	—	—	—	—	—	—	—	—	—
Adspirant korporaal.....	—	—	—	—	—	—	—	—	—
Heele brigades.....	12	9	9	6	13	61	4	3	15
Halve brigades.....	(b) 4	4	2	9	7	11	9	8	5
1 schrijver ten behoeve van het bureau van den Commandant van het Centraal-depôt.....	—	—	—	—	—	—	—	—	—

(a) Van het gezamenlijk aantal kan de helft den rang van 1e klasse bekleeden.

(b) Van het gezamenlijk aantal sergeanten bij het korps kan de helft den rang van sergeant der 1e klasse bekleeden.

OPMERKING: De principieele personeelsinkrimpingen als gevolg van de vervanging in eenige gewesten van gewapen politie door leger is in dezen dislocatiestaat nog niet tot uitdrukking gebracht.

Westerafdeeling van Borneo.	Zuider- en Oosterafdeeling van Borneo.	Manado.	Selèbès en Onderhoorigheden.	Amboina en Ternate en Onderhoorigheden	Timor en Onderhoorigheden.	Bali en Lombok.	Centraal-depôt.	Gezamenlijk.	Bezoldiging 's jaars.	Gezamenlijk.
1	1	1	1	1	1	1	1	18	f 7 800	f 140 400
—	—	—	1	4	5	1	3	17	4 200	71 400
—	—	—	—	—	—	—	1	1	4 200	4 200
2	2	2	3	6	5	2	8	52	26 à 2 700	70 200
—	—	—	—	—	—	—	—	—	26 à 2 100	54 600
4	4	3	9	12	7	3	12	94	47 à f 27 000	126 900
—	—	—	—	—	—	—	—	—	47 à f 2 100	98 700
3	9	6	7	12	4	3	5	102	51 à 1 560	79 560
—	—	—	—	—	—	—	—	—	51 à 1 080	55 080
—	—	—	—	—	—	—	12	12	6 à 540	3 240
—	—	—	—	—	—	—	—	—	6 à 450	2 700
—	—	—	—	—	—	—	20	20	360	7 200
—	—	—	—	—	—	—	4	4	270	1 080
—	—	—	—	—	—	—	2	2	270	540
—	—	—	—	—	—	—	1	1	270	270
—	—	—	—	—	—	—	1	1	270	270
—	—	—	—	—	—	—	15	15	270	4 050
—	—	—	—	—	—	—	60	60	210	12 600
—	—	—	—	—	—	—	300	300	210	63 000
—	—	—	—	—	—	—	20	20	360	7 200
—	—	—	—	—	—	—	65	65	210	13 650
7	11	7	12	18	18	6	—	218	109 à 4 950	539 550
—	—	—	—	—	—	—	—	—	109 à 4 860	529 740
4	8	7	19	39	10	4	—	152	76 à 2 640	200 640
—	—	—	—	—	—	—	—	—	76 à 2 550	198 800
—	—	—	—	—	—	—	—	1	360	360
									f	2 280 930



VOLKSRAAD

EERSTE GEWONE ZITTING 1924.

ONDERWERP 1 — STUK 0 — AFD. IV, 9.

BEGROOTING VAN NEDERLANDSCH-INDIË  
VOOR HET DIENSTJAAR  
1925.

---

PERSONEEL VAN DE POLITIESCHOOL. (INSTRUCTIE- EN ADMINISTRATIEF-  
PERSONEEL EN LEERLINGEN).



BETREKKING.		Bezoldiging.	
	1 hoofd comm. van politie hoofd der school.	1	f 9 600
	1 adj. hoofdcomm. v. politie onderhoofd der school.	1	f 8 400
	Commissaris van politie der 1e kl.	1	f 6 000
	Adspirant-Commissaris.	10	f 2 100
	Hoofdpolitie opzieners.	2	f 4 200
	Assistent-Wedana van po- litie.	1	f 1 680
	Politie opziener der 1e kl.	4	f 3 300
	Adspirant politie opziener.	15	f 2 100
	Hoofdagent der 2e kl.	25	f 1 440
	Mantri-politie.	5	f 720
	Leerling mantri-politie	1	f 600
Leering.			
Administratief personeel . . . . .			
Instructie personeel. . . . .			
Bezoldiging per rang . . . . .			

				f 510	Posthuis Comm. der 1e kl.											
				f 420	Posthuis Comm. der 2e kl.											
				f 240	Politie agenten der 1e kl.											
			10	f 240	Politie agenten 1e kl. (d. l. postcomm. en (of) l. l. rech.											
			150	f 240	Recruten (politie agenten 1e kl.).											
				f 6 000	Leeraar Maleische taal, Land- en Volkenkunde.											
				f 6 000	Onderw. motortechniek.											
				f 3 000	Onderw. Ned. taal, geschiedenis en aandr.											
				f 4 200	Onderw. Gymnastiek.											
				f 1 500	Inl. onderw. Mal. taal.											
				f 4 200	Administrateur.											
				f 2 400	Commies.											
				f 360	Schrijver.											
					Klerkengelden.											
						Bezoldiging 's jaars.										
						f 87 430.—										
						f 8 280.—										
						f 123 500.—										
2 550	f 2 100	f 4 800	f 2 400	f 36 000	f 6 000	f 6 000	f 3 000	f 4 200	f 1 500	f 4 200	f 2 400	f 720	f 980			f 219 210.—

Date	Time	Location	Remarks	No. of birds	Remarks
10.11.52	10.00	...	...	...	...
10.11.52	11.00	...	...	...	...
10.11.52	12.00	...	...	...	...
10.11.52	13.00	...	...	...	...
10.11.52	14.00	...	...	...	...
10.11.52	15.00	...	...	...	...
10.11.52	16.00	...	...	...	...
10.11.52	17.00	...	...	...	...
10.11.52	18.00	...	...	...	...
10.11.52	19.00	...	...	...	...
10.11.52	20.00	...	...	...	...
10.11.52	21.00	...	...	...	...
10.11.52	22.00	...	...	...	...
10.11.52	23.00	...	...	...	...
10.11.52	24.00	...	...	...	...
10.11.52	25.00	...	...	...	...
10.11.52	26.00	...	...	...	...
10.11.52	27.00	...	...	...	...
10.11.52	28.00	...	...	...	...
10.11.52	29.00	...	...	...	...
10.11.52	30.00	...	...	...	...
10.11.52	31.00	...	...	...	...
10.11.52	32.00	...	...	...	...
10.11.52	33.00	...	...	...	...
10.11.52	34.00	...	...	...	...
10.11.52	35.00	...	...	...	...
10.11.52	36.00	...	...	...	...
10.11.52	37.00	...	...	...	...
10.11.52	38.00	...	...	...	...
10.11.52	39.00	...	...	...	...
10.11.52	40.00	...	...	...	...
10.11.52	41.00	...	...	...	...
10.11.52	42.00	...	...	...	...
10.11.52	43.00	...	...	...	...
10.11.52	44.00	...	...	...	...
10.11.52	45.00	...	...	...	...
10.11.52	46.00	...	...	...	...
10.11.52	47.00	...	...	...	...
10.11.52	48.00	...	...	...	...
10.11.52	49.00	...	...	...	...
10.11.52	50.00	...	...	...	...
10.11.52	51.00	...	...	...	...
10.11.52	52.00	...	...	...	...
10.11.52	53.00	...	...	...	...
10.11.52	54.00	...	...	...	...
10.11.52	55.00	...	...	...	...
10.11.52	56.00	...	...	...	...
10.11.52	57.00	...	...	...	...
10.11.52	58.00	...	...	...	...
10.11.52	59.00	...	...	...	...
10.11.52	60.00	...	...	...	...
10.11.52	61.00	...	...	...	...
10.11.52	62.00	...	...	...	...
10.11.52	63.00	...	...	...	...
10.11.52	64.00	...	...	...	...
10.11.52	65.00	...	...	...	...
10.11.52	66.00	...	...	...	...
10.11.52	67.00	...	...	...	...
10.11.52	68.00	...	...	...	...
10.11.52	69.00	...	...	...	...
10.11.52	70.00	...	...	...	...
10.11.52	71.00	...	...	...	...
10.11.52	72.00	...	...	...	...
10.11.52	73.00	...	...	...	...
10.11.52	74.00	...	...	...	...
10.11.52	75.00	...	...	...	...
10.11.52	76.00	...	...	...	...
10.11.52	77.00	...	...	...	...
10.11.52	78.00	...	...	...	...
10.11.52	79.00	...	...	...	...
10.11.52	80.00	...	...	...	...
10.11.52	81.00	...	...	...	...
10.11.52	82.00	...	...	...	...
10.11.52	83.00	...	...	...	...
10.11.52	84.00	...	...	...	...
10.11.52	85.00	...	...	...	...
10.11.52	86.00	...	...	...	...
10.11.52	87.00	...	...	...	...
10.11.52	88.00	...	...	...	...
10.11.52	89.00	...	...	...	...
10.11.52	90.00	...	...	...	...
10.11.52	91.00	...	...	...	...
10.11.52	92.00	...	...	...	...
10.11.52	93.00	...	...	...	...
10.11.52	94.00	...	...	...	...
10.11.52	95.00	...	...	...	...
10.11.52	96.00	...	...	...	...
10.11.52	97.00	...	...	...	...
10.11.52	98.00	...	...	...	...
10.11.52	99.00	...	...	...	...
10.11.52	100.00	...	...	...	...

# VOLKSRAAD

EERSTE GEWONE ZITTING 1924.

ONDERWERP I — STUK O — AFD. IV, 10.

## BEGROOTING VAN NEDERLANDSCH-INDIË VOOR HET DIENSTJAAR 1925.

### VERDERE UITGAVEN (PERSONEEL EN MATERIEEL) VAN DE POLITIESCHOOL.

#### OMSCHRIJVING DER UITGAAF.

	Bedrag 's jaars.
Toelagen voor den onderwijzer in de Nederlandsche taal en den assistent-wedana van politie à <i>f</i> 50 's maands .....	<i>f</i> 1 200
Toelagen gehuwde adspirant-commissarissen en adspirant-politie-opzieners .....	3 500
Handgelden .....	9 300
Kleeding, wapening en uitrusting .....	13 995
Aanschaffing eerste inrichting .....	26 700
Toelagen leeraren .....	6 600
Kosten voor het hygiënisch toezicht op het kampement alsmede voor de inrichting en het onderhoud van de kliniek en voor het onderwijs in de eerste hulp bij ongelukken voor enkele klassen leerlingen .....	2 270
Onderhoud van kantoor- en kazernemeubilair en keukeninventaris, aanschaffing en aanvulling van leermiddelen, schrijf- en kantoorbehoefden, drukken van algemeene en plaatselijke verordeningen, keuren en reglementen van politie, waterverbruik en verlichting, bezoldiging bedienden, schoonhouden en het verrichten van herstellingen aan het kampement en voor andere uitgaven .....	15 000
Onderhoud van 15 motorrijwielen met zijspanwagen en 30 rijwielen .....	10 050
	<hr/>
	<i>f</i> 88 615



CLASSIFICATION

SECRET

CONFIDENTIAL

TOP SECRET

SECRET

TOP SECRET

CONFIDENTIAL

SECRET

CONFIDENTIAL

SECRET

CONFIDENTIAL

SECRET

CONFIDENTIAL

SECRET

CONFIDENTIAL

SECRET

CONFIDENTIAL

SECRET

CONFIDENTIAL

SECRET

CONFIDENTIAL

SECRET

CONFIDENTIAL

SECRET

CONFIDENTIAL

CONFIDENTIAL

SECRET

CONFIDENTIAL

SECRET

CONFIDENTIAL

SECRET

CONFIDENTIAL

# VOLKSRAAD

EERSTE GEWONE ZITTING 1924.

ONDERWERP I — STUK O — AFD. IV, 11.

## BEGROOTING VAN NEDERLANDSCH-INDIË VOOR HET DIENSTJAAR 1925.

OVERZICHT VAN DE KOSTEN VOOR BEZOLDIGING VAN PERSONEEL TEN BEHOEVE VAN HET  
ONDERHOUD EN DE BEWAKING VAN PASANGRAHANS EN PASSANTENHUIZEN.

Banten .....	f	1 480
Batavia .....		796
Preanger-Regentschappen .....		2 660
Pekalongan .....		2 500
Semarang .....		500
Rembang .....		554
Soerabaia .....		1 278
Madoera .....		720
Pasoeroean .....		1 000
Besoeki .....		1 284
Banjoemas .....		924
Kedoe .....		2 208
Madioen .....		1 800
Kediri .....		1 060
Sumatra's Westkust .....		6 360
Tapiannoeli .....		6 600
Bengkoeloe .....		2 796
Lampongsche districten .....		1 440
Palèmbang .....		2 088
Djambi .....		1 500
Oostkust van Sumatra .....		1 800
Atjèh en Onderhoorigheden .....		300
Riau en Onderhoorigheden .....		720
Bangka en Onderhoorigheden .....		1 140
Belitoeng .....		460
Westerafdeeling van Borneo .....		750
Selébès en Onderhoorigheden .....		2 040
Manado .....		600
Amboina .....		1 730
	f	49 088

THE UNIVERSITY OF CHICAGO  
DEPARTMENT OF CHEMISTRY  
LABORATORY OF ORGANIC CHEMISTRY  
5800 S. DICKINSON ST.  
CHICAGO, ILL. 60637

RECEIVED AT THE UNIVERSITY OF CHICAGO  
LIBRARY ON FEBRUARY 14, 1968

UNIVERSITY OF CHICAGO  
LIBRARY

VOLKSRAAD

EERSTE GEWONE ZITTING 1924.

ONDERWERP I — STUK O — AFD. IV, 13.

BEGROOTING VAN NEDERLANDSCH-INDIË  
VOOR HET DIENSTJAAR  
1925.

SAMENSTELLING EN STERKTE VAN HET INLANDSCH PERSONEEL VOOR DE  
INNING VAN LANDSGELDEN OP JAVA EN MADOERA.

Gewest.	Ondercollecteur op eene bezoldiging van:						Hulpondercollecteur op eene bezoldiging van:				Mantri op eene bezoldiging van:		Schrijver op eene bezoldiging van:	Schrijver tevens geldteller op f 240	Geldteller op f 180	Bedrag van de wedden en toelagen van het overig personeel belast met de ontvangst van landsgelden.	Gezamenlijk jaarlijksch bedrag.
	f 4 200	f 3 900	f 3 600	f 3 300	f 3 000	f 2 700	f 2 400	f 2 100	f 1 800	f 1 500	f 1 200	f 900	f 360				
Banten .....	—	—	—	1	—	—	—	—	—	—	1	—	3	—	2	f 2 940	f 8 880
Batavia.....	—	—	1	—	—	—	—	1	3	—	1	4	1	4	1	" 1 200	" 18 660
Preanger-Regentsch. ...	1	—	—	3	—	—	1	—	1	—	—	—	4	2	1	" 4 500	" 24 900
Tjerebon .....	—	1	—	—	2	1	1	1	—	1	—	—	2	3	3	" 1 800	" 22 380
Pekalongan.....	1	—	1	—	—	—	3	—	—	—	1	1	5	3	5	—	" 26 520
Semarang.....	1	2	3	1	—	—	—	1	2	1	1	—	7	3	13	" 240	" 40 320
Rembang.....	1	1	—	—	—	—	—	2	—	—	—	—	2	2	3	" —	" 14 040
Soerabaja.....	4	—	1	1	—	—	2	—	—	2	1	—	6	2	7	" 240	" 36 840
Madoera.....	—	—	—	2	—	—	—	—	—	2	2	2	2	—	5	—	" 15 420
Pasoeroean.....	2	—	1	—	—	—	1	2	—	2	1	3	7	3	6	—	" 29 820
Besoeki.....	—	—	2	—	1	—	—	—	1	—	1	—	3	1	1	—	" 14 700
Banjoemas ... ..	1	2	—	—	—	—	1	—	—	1	—	—	3	1	3	" 540	" 18 800
Kedoe.....	—	3	—	1	—	—	—	—	—	—	—	—	4	—	4	—	" 17 160
Madoen.....	1	—	—	2	—	—	—	—	—	—	—	—	3	—	—	" 1 560	" 13 440
Kediri.....	1	—	1	2	1	—	—	—	—	—	1	—	5	—	6	—	" 21 180
	13	9	10	13	6	1	9	7	7	9	9	11	57	24	60	f 13 080	f 322 560





VOLKSRAAD

EERSTE GEWONE ZITTING 1924.

ONDERWERP 1 — STUK 0 — AFD. IX, 1.

BEGROOTING VAN NEDERLANDSCH-INDIË  
VOOR HET DIENSTJAAR  
1925.

---

**DEPARTEMENT VAN OORLOG.**

---

VASTGESTELDE STERKTE EN BEREKENING DER AANVANGSBEZOLDIGINGEN  
VAN HET PERSONEEL BIJ HET DEPARTEMENT VAN OORLOG  
(1e GEDEELTE).

R A N G E N.	Departement in het algemeen.			Secretariaat.			Hoofdkantoor der infanterie.		
	Aantal.	Bezoldiging en toelagen.	Te zamen	Aantal.	Bezoldiging en toelagen.	Te zamen.	Aantal.	Bezoldiging en toelagen.	Te zamen.
Luitenant-Generaal. ....	1	56 000	56 000						
Generaal-Majoor. ....							1	22 800	22 800
Kolonel of Generaal-Majoor } .....									
Kolonel. ....									
Luitenant-Kolonel of Kolonel } .....							1	18 000	18 000
Majoor of Luitenant-Kolonel of } .....				1	13 200	13 200			
Kolonel Majoor of } .....									
Luitenant-kolonel } .....							2	12 000	12 000
Kapitein of Majoor of } .....								13 200	13 200
Luitenant-Kolonel } .....				1	7 800	7 800			
Kapitein of Majoor } .....									
Kapitein.. { van één der wapens of } .....	1	9 000	9 000						
gen. staf. }									
Kapitein of ritmeester. ....				5	7 800	39 000	1	7 800	7 800
1e. Luitenant of Kapitein } .....									
1e. Luitenant of Kapitein } adjudant { .....							1	7 800	7 800
2e. Luitenant of 1e. Luitenant } .....	1	5 900	5 900	1	5 900	5 900	2	5 900	7 800
Referendaris of Administrateur } .....									
Magazijnmeester (burg. ambt.) Stamboekbeheerder .....				1	6 600	6 600			
Archivaris. ....				1	6 000	6 000			
Hoofdexpediteur. ....				1	5 400	5 400			
Adjudant-onderofficier .....									
Sergeant-majoor .....									
Huisbewaarder (burg. be- ambte) .....	1	1 200	1 200						
Totaal .....			50 100			81 900			89 400

Hoofdkantoor der artillerie en commissie van proefneming.			Hoofdkantoor der genie (met uitzondering van de teekenaars).			Hoofdkantoor der militaire administratie.			Hoofdkantoor van den diergeneeskundigen dienst.		
Aantal.	Bezoldiging en toelagen.	Te zamen.	Aantal.	Bezoldiging en toelagen.	Te zamen.	Aantal.	Bezoldiging en toelagen.	Te zamen.	Aantal.	Bezoldiging en toelagen.	Te zamen.
1	18 000	18 000	1	18 000	18 000	1	18 000	18 000			
			1	13 200	13 200						
1	12 000	12 000				1	13 200	13 200	1	12 900	12 900
						1	7 800	7 800			
4	7 800	31 200	1	7 800	7 800	4	7 800	31 200			
1	5 900	5 900									
1	3 900	3 900	1	7 800	7 800						
2	5 900	7 800	1	5 900	5 900	5	5 900	19 500			
1	4 800	4 800				1	10 800	10 800			
						1	3 120	3 120			
						2	2 640	5 280			
		81 600			50 700			108 900			12 900



Description of work done	Quantity	Unit Price	Total Amount
Excavation for foundation	100	1.50	150.00
Foundation concrete	100	2.00	200.00
Formwork for foundation	100	1.00	100.00
Reinforcement steel	100	1.50	150.00
Backfill for foundation	100	1.00	100.00
Foundation total	100	1.50	150.00
Excavation for floor	100	1.50	150.00
Floor concrete	100	2.00	200.00
Formwork for floor	100	1.00	100.00
Reinforcement steel	100	1.50	150.00
Backfill for floor	100	1.00	100.00
Floor total	100	1.50	150.00
Excavation for wall	100	1.50	150.00
Wall concrete	100	2.00	200.00
Formwork for wall	100	1.00	100.00
Reinforcement steel	100	1.50	150.00
Backfill for wall	100	1.00	100.00
Wall total	100	1.50	150.00
Grand Total	100	1.50	150.00

VOLKSRAAD

EERSTE GEWONE ZITTING 1924.

ONDERWERP 1 — STUK 0 — AFD. IX, 2.

---

BEGROOTING VAN NEDERLANDSCH-INDIË  
VOOR HET DIENSTJAAR  
1925.

---

DEPARTEMENT VAN OORLOG.

---

VASTGESTELDE STERKTE EN BEREKENING DER AANVANGSBEZOLDIGINGEN VAN  
HET PERSONEEL BIJ HET DÉPARTEMENT VAN OORLOG  
(2e GEDEELTE).

R A N G E N.	Hoofdkantoor van den Geneeskundigen Dienst (met inbegrip van de magazijnen van geneesmiddelen en de laboratoria).			Hoofdkantoor van den Generalen Staf		
	Aantal.	Bezoldiging en toelagen.	Tezamen.	Aantal.	Bezoldiging en toelagen.	Tezamen.
Generaal-Majoor.....	1	22 800 —	22 800 —			
Kolonel of Generaal-Majoor }.....				1	22 800 —	22 800
Kolonel.....						
Luitenant-Kolonel of } Kolonel }.....	1	14 100 —	14 100 —			
Luitenant-Kolonel.....						
Majoor } Luitenant-Kolonel of } Kolonel }.....						
Majoor of } Luitenant-Kolonel }.....	1	12 600 —	12 600 —	2	13 200 —	26 400
Majoor.....						
Kapitein } Majoor of } Luitenant-Kolonel }.....						
Kapitein { van den Generalen Staf, de Intendance of den Topo- graphischen Dienst. }.....				7	9 000 —	63 000
Kapitein of ritmeester.....				1	7 800 —	7 800
1e Luitenant of } Ritmeester } adjudant.....						
Kapitein van den Generalen Staf of } Kapitein of } 1e Luitenant of } van een der 2e Luitenant } wapens. }.....				1	7 800 —	7 800
1e Luitenant of } 2e Luitenant }.....						
Magazijnmeester (burg. ambtenaar).....						
Officier van gezondheid der 1e klasse.....	2	9 000 —	18 000 —			
" " " " 2e ".....	3	4 800 —	14 400 —			
Dir. apotheker 1e of 2e klasse.....	2	12 300 —	24 600 —			
Militaire apotheker 1e klasse.....	2	8 700 —	17 400 —			
" " " " 2e ".....	2	4 200 —	8 400 —			
Onderluitenant of } Adjudant-onderofficier } (apotheker- assistent.) }.....	1	4 680 —	4 680 —			
Amanuensis.....	2	3 360 —	6 720 —			
Assistent(e).....	1	1 200 —	1 200 —			
Assistent(e).....	1	3 480 —	3 480 —			
Hoofd kantoor inlichtingen.....				1	7 800 —	7 800
Bibliothecaris.....				1	4 800 —	4 800
Aardrijkskundige.....						
Referendaris of administrateur.....	1	9 600 —	9 600 —			
Onderluitenant.....						
Sergeant of } Sergeant-majoor of } magazijnmeester. } Adjudant-onderofficier }.....						
Burgerlijk ambtenaar 1e of 2e klasse.....						
Hoofd instrumentmakerswinkel.....						
Instrumentmaker.....						
Adjudant-onderofficier } Sergeant-majoor } instrument- maker of } Sergeant 1e klasse } teekenaar. }.....						
Inlandsch } burger- } personeel. } instrument- maker of } opzichter } teekenaar. } 1e klasse } " " " " } 2e " } " " " " } 3e " } leerling } Teekenaar (burgerlijk ambtenaar).....						
			157 980 —			140 400

Hoofdkantoor van de Intendance.			Hoofdkantoor der Cavalerie.			Hoofdkantoor van den Topographischen Dienst.			Afdeeling Dienstplicht en Reservepersoneel.		
Aantal.	Bezoldiging en toelagen.	Tezamen.	Aantal.	Bezoldiging en toelagen.	Tezamen.	Aantal.	Bezoldiging en toelagen.	Tezamen.	Aantal.	Bezoldiging en toelagen.	Tezamen.
1	18 000 —	18 000 —	} 1	13 200 —	13 200 —	} 1	13 800 —	13 800 —	} 1	12 000 —	12 000 —
1	12 900 —	12 900 —		1	7 800 —		7 800 —	1		8 400 —	8 400 —
3	8 700 —	26 100 —	} 1	3 900 —	3 900 —	} 1	4 500 —	4 500 —	} 1	6 000 —	6 000 —
1	4 800 —	4 800 —		1	7 800 —		7 800 —	1		4 200 —	4 200 —
2	3 600 —	7 200 —				1	2 700 —	2 700 —			
						1	5 400 —	5 400 —			
						1	3 900 —	3 900 —			
						3	3 000 —	9 000 —			
						4	2 520 —	10 080 —			
						1	2 160 —	2 160 —			
						1	1 560 —	1 560 —			
						2	1 152 —	2 304 —			
						3	768 —	2 304 —			
						2	384 —	768 —			
						4	240 —	960 —			
						2	3 900 —	7 800 —			
		69 000 —			24 900 —			94 596 —			27 600 —





VOLKSRAAD

EERSTE GEWONE ZITTING 1924.

ONDERWERP 1 — STUK 0 — AFD. IX, 3.

---

BEGROOTING VAN NEDERLANDSCH-INDIË  
VOOR HET DIENSTJAAR  
1925.

---

**DEPARTEMENT VAN OORLOG.**

---

VASTGESTELDE STERKTE EN BEREKENING DER AANVANGSBE-  
ZOLDIGINGEN VAN HET PERSONEEL BIJ DEN TOPOGRAPHISCHEN  
DIENST MET UITZONDERING VAN HET HOOFDKANTOOR EN HET  
REPRODUCTIEBEDRIJF.

R A N G E N.	1 Triangulatiebrigade.			4 Opnemingsbrigades.			
	Aantal.	Bezoldiging.	Te zamen.	Aantal.	Bezoldiging.	Te zamen.	
Brigadehoofd, burgerlijk ambtenaar .....	1	12 000 —	12 000 —				
Adjunct, brigadehoofd { burg. ambtenaar kapitein of 1e. luitenant } .....	3	8 400 —	25 200 —				
Adspirant adjunct-bri- gadehoofd. { burg. ambtenaar, kapitein, 1e. luitenant of officier Kon. Marine } .....	1	7 800 —	7 800 —				
Topograaf (burgerlijk ambtenaar) .....	2	4 200 —	8 400 —	4	4 200 —	16 800	
Luitenant-kolonel of Majoor of Kapitein } .....							
Kapitein. ....				4	7 800 —	31 200	
Kapitein of 1e Luitenant } .....				4	3 900 —	15 600	
Adjutant-onderofficier. ....	1	3 120 —	3 120 —	4	3 120 —	12 480	
Sergeant-majoor. ....	2	2 640 —	5 280 —	2	2 640 —	5 280	
Sergeant 1e klasse. ....	5	2 280 —	6 840 —	10	2 280 —	22 800	
Adspirant-onderofficier, sergeant titulaire							
Leerlingen. ....							
Inlandsch burger personeel.	Opzichter topograaf.			4	1 800 —	7 200	
	topograaf der 1e klasse			3	1 260 —	3 780	
	idem » 2e »			9	900 —	8 100	
	idem » 3e » of			10	540 —	5 400	
	leerling-topograaf			14	300 —	4 200	
	Opzichter-teekenaar.			1	1 560 —	1 560	
	teekenaar der 1e klasse			1	1 152 —	1 152	
	idem » 2e »	1	768 —	768 —	2	768 —	1 536
	idem » 3e » of			2	384 —	768	
	leerling-teekenaar.			2	240 —	480	
Spiegelaars (Inl. burg. beambte) .....	20	480 —	9 600 —				
Rekenaars (Inl. burg. beambte) .....	10	300 —	3 000 —				
			82 008 —			158 330	

3 Herzieningsbrigades.			1 Opleidingsbrigade.			1 Opleidingscursus		
Aantal.	Bezoldiging.	Te zamen.	Aantal.	Bezoldiging.	Te zamen.	Aantal.	Bezoldiging.	Te zamen.
10	4 200 —	42 000 —	2	4 200 —	8 400 —	1	4 200 —	4 200 —
3	12 000 —	12 000 —	1	12 000 —	12 000 —			
	7 800 —	13 600 —						
5	5 900 —	11 700 —	2	5 900 —	7 800 —	1	5 120 —	5 120 —
1	5 120 —	5 120 —	3	5 120 —	9 560 —			
15	2 640 —	54 320 —	2	2 640 —	5 280 —	1	2 640 —	2 640 —
1	2 280 —	2 280 —	10	1 500 —	15 000 —	18	—	4 052 —
2	1 800 —	5 600 —	2	1 800 —	3 600 —			
17	1 260 —	21 420 —	1	1 260 —	1 260 —			
41	900 —	56 900 —	1	900 —	900 —			
62	540 —	53 480 —	1	540 —	540 —			
29	500 —	8 700 —	5	500 —	900 —			
1	1 560 —	1 560 —	1	1 560 —	1 560 —			
5	1 152 —	5 456 —	1	1 152 —	1 152 —			
55	768 —	40 704 —	1	768 —	768 —			
21	584 —	8 064 —	1	584 —	584 —			
15	240 —	3 600 —						
		282 504 —			68 904 —			14 012 —



Statement of Financial Position

Assets	Liabilities	Equity
Current Assets	Current Liabilities	Shareholders' Equity
Accounts Receivable	Accounts Payable	Common Stock
Inventory	Notes Payable	Retained Earnings
Prepaid Expenses	Long-Term Debt	
Property, Plant, and Equipment		
Intangible Assets		
Other Assets		
Total Assets	Total Liabilities	Total Equity

Statement of Financial Position

The following table shows the Statement of Financial Position as of the end of the reporting period. The figures are in thousands of dollars.

Assets

- Current Assets
- Property, Plant, and Equipment
- Intangible Assets
- Other Assets
- Total Assets

Liabilities

- Current Liabilities
- Long-Term Debt
- Total Liabilities

Equity

- Shareholders' Equity
- Common Stock
- Retained Earnings
- Total Equity

VOLKSRAAD

EERSTE GEWONE ZITTING 1924.

ONDERWERP I — STUK O — AFD. IX, 4.

BEGROOTING VAN NEDERLANDSCH-INDIË  
VOOR HET DIENSTJAAR

1925.

---

DEPARTEMENT VAN OORLOG.

---

VASTGESTELDE STERKTE EN BEREKENING DER AANVANGSBEZOLDIGINGEN  
VAN HET PERSONEEL DER INTENDANCE MET UITZONDERING  
VAN HET HOOFDKANTOOR.

RANGEN.	Gewestelijke Dienst.			Dienst der magazijnen van kleding en uitrusting.			Militaire bakkerij.			Militaire wasscherij.		
	Aantal.	Bezoldiging.	Te zamen.	Aantal.	Bezoldiging.	Te zamen.	Aantal.	Bezoldiging.	Te zamen.	Aantal.	Bezoldiging.	Te zamen.
Luitenant-Kolonel.....	2	13 200	26 400									
Majoor.....	1	12 000	12 000									
Kapitein.....	4	7 800	31 200									
Hoofdmagazijnmeester (burg. ambt.)...				1	8 400	8 400						
Magazijnmeester (burg. ambt.).....				2	4 800	9 600						
Onderluitenant-magazijnmeester....				9	3 600	32 400						
Adjutant-onderofficier magazijnmeester.				17	3 120	53 040	1	3 120	3 120	1	3 120	3 120
Adjutant-onderofficier				5	3 000	15 000						
Sergeant-majoor of				7	2 520	17 640						
Sergeant 1e klasse				5	2 160	10 800						
Adjud.-onderofficier of				2	2 520	5 040	1	2 520	2 520			
Sergeant-majoor												
				2	2 160	4 320						
Sergeant 1e kl.				1	2 160	2 160						
							3	2 160	6 480			
Brigadier of				2	584	1 168						
Korp. 1e kl.				1	584	584						
Sergeant 2e klasse							2	1 095	2 190			
Brigadier							3	693 50	2 080 50			
Korporaal 1e klasse							2	584	1 168			
Soldaat 1e klasse							6	310 25	1 861 50			
Waschmeester, burg. ambtenaar .....										1	4 800	4 800
Linnenjuffrouw.....										1	2 400	2 400
			69 600			160 152			19 420			10 820

VOLKSRAAD

EERSTE GEWONE ZITTING 1924.

ONDERWERP 1 — STUK 0 — AFD. IX, 5.

BEGROOTING VAN NEDERLANDSCH-INDIË  
VOOR HET DIENSTJAAR  
1925.

---

**DEPARTEMENT VAN OORLOG.**

---

VASTGESTELDE STERKTE EN BEREKENING DER AANVANGSBEZOLDIGINGEN VAN  
HET PERSONEEL BIJ HET WAPEN DER INFANTERIE MET  
UITZONDERING VAN HET HOOFDKANTOOR  
(1e GEDEELTE).





20 bataljons veldinfanterie.			6 mitrallieur- compagnieën.			1 compagnie stelling-mitrailleurs.			1 afdeeling ordonnans-wielrijders.			1 afdeeling strijders-wielrijders.		
Aantal.	Bezoldi- ging of Soldij.	Te zamen.	Aantal.	Bezoldi- ging of Soldij.	Te zamen.	Aantal.	Bezoldi- ging of Soldij.	Te zamen.	Aantal.	Bezoldi- ging of Soldij.	Te zamen.	Aantal.	Bezoldi- ging of Soldij.	Te zamen.
62	7 800 —	483 600 —	6	7 800 —	46 800 —	1	7 800 —	7 800 —	1	7 800 —	7 800 —	1	7 800 —	7 800 —
61	3 900 —	237 900 —	8	3 900 —	31 200 —	1	3 900 —	3 900 —	2	3 900 —	7 800 —	2	3 900 —	7 800 —
61	3 600 —	219 600 —	4	3 600 —	14 400 —									
20	2 760 —	55 200 —	6	2 760 —	16 560 —	2	2 760 —	5 520 —				1	2 760 —	2 760 —
24	2 280 —	282 720 —	6	2 280 —	13 680 —	1	2 280 —	2 280 —	1	2 280 —	2 280 —	1	2 280 —	2 280 —
62	1 920 —	119 040 —	6	1 920 —	11 520 —	1	1 920 —	1 920 —	1	1 920 —	1 920 —	1	1 920 —	1 920 —
34	1 920 —	1 025 280 —	18	1 920 —	34 560 —	6	1 920 —	11 520 —	4	1 920 —	7 680 —	4	1 920 —	7 680 —
60	474 50	28 470 —												
976	273 75	267 180 —												
303	912 50	276 487 50	60	912 50	54 750 —	29	912 50	26 462 50	5	912 50	4 562 50	7	912 50	6 387 50
303	292 —	146 876 —	60	292 —	17 520 —	20	292 —	5 840 —	10	292 —	2 920 —	12	292 —	3 504 —
42	127 75	1 078 465 50	360	127 75	45 990 —	125	127 75	15 968 75	63	127 75	8 048 25	208	127 75	25 933 25
24	365 —	8 760 —												
216	182 50	39 420 —	18	182 50	3 285 —				3	182 50	547 50	3	182 50	547 50
300	80 —	48 000 —												
									1	3 000 —	3 000 —			
									2	1 095 —	2 190 —	2	1 095 —	2 190 —
									2	310 25	620 50	3	310 25	930 75
17	1 095 —	18 615 —												
45	584 —	26 280 —	6	584 —	3 504 —	1	584 —	584 —	1	584 —	584 —	1	584 —	584 —
			6											
			3	310 25	1 861 50									
			3	584 —	1 752 —									
			3	310 25	930 75									
		4 361 894 —			298 313 25			81 795 25			49 952 75			72 837 —

No.	Date	Description	Debit		Credit		Balance
			Rs.	P.	Rs.	P.	
1	1931	...	...	...	...	...	
2	1931	...	...	...	...	...	
3	1931	...	...	...	...	...	
4	1931	...	...	...	...	...	
5	1931	...	...	...	...	...	
6	1931	...	...	...	...	...	
7	1931	...	...	...	...	...	
8	1931	...	...	...	...	...	
9	1931	...	...	...	...	...	
10	1931	...	...	...	...	...	
11	1931	...	...	...	...	...	
12	1931	...	...	...	...	...	
13	1931	...	...	...	...	...	
14	1931	...	...	...	...	...	
15	1931	...	...	...	...	...	
16	1931	...	...	...	...	...	
17	1931	...	...	...	...	...	
18	1931	...	...	...	...	...	
19	1931	...	...	...	...	...	
20	1931	...	...	...	...	...	
21	1931	...	...	...	...	...	
22	1931	...	...	...	...	...	
23	1931	...	...	...	...	...	
24	1931	...	...	...	...	...	
25	1931	...	...	...	...	...	
26	1931	...	...	...	...	...	
27	1931	...	...	...	...	...	
28	1931	...	...	...	...	...	
29	1931	...	...	...	...	...	
30	1931	...	...	...	...	...	
31	1931	...	...	...	...	...	
32	1931	...	...	...	...	...	
33	1931	...	...	...	...	...	
34	1931	...	...	...	...	...	
35	1931	...	...	...	...	...	
36	1931	...	...	...	...	...	
37	1931	...	...	...	...	...	
38	1931	...	...	...	...	...	
39	1931	...	...	...	...	...	
40	1931	...	...	...	...	...	
41	1931	...	...	...	...	...	
42	1931	...	...	...	...	...	
43	1931	...	...	...	...	...	
44	1931	...	...	...	...	...	
45	1931	...	...	...	...	...	
46	1931	...	...	...	...	...	
47	1931	...	...	...	...	...	
48	1931	...	...	...	...	...	
49	1931	...	...	...	...	...	
50	1931	...	...	...	...	...	
51	1931	...	...	...	...	...	
52	1931	...	...	...	...	...	
53	1931	...	...	...	...	...	
54	1931	...	...	...	...	...	
55	1931	...	...	...	...	...	
56	1931	...	...	...	...	...	
57	1931	...	...	...	...	...	
58	1931	...	...	...	...	...	
59	1931	...	...	...	...	...	
60	1931	...	...	...	...	...	
61	1931	...	...	...	...	...	
62	1931	...	...	...	...	...	
63	1931	...	...	...	...	...	
64	1931	...	...	...	...	...	
65	1931	...	...	...	...	...	
66	1931	...	...	...	...	...	
67	1931	...	...	...	...	...	
68	1931	...	...	...	...	...	
69	1931	...	...	...	...	...	
70	1931	...	...	...	...	...	
71	1931	...	...	...	...	...	
72	1931	...	...	...	...	...	
73	1931	...	...	...	...	...	
74	1931	...	...	...	...	...	
75	1931	...	...	...	...	...	
76	1931	...	...	...	...	...	
77	1931	...	...	...	...	...	
78	1931	...	...	...	...	...	
79	1931	...	...	...	...	...	
80	1931	...	...	...	...	...	
81	1931	...	...	...	...	...	
82	1931	...	...	...	...	...	
83	1931	...	...	...	...	...	
84	1931	...	...	...	...	...	
85	1931	...	...	...	...	...	
86	1931	...	...	...	...	...	
87	1931	...	...	...	...	...	
88	1931	...	...	...	...	...	
89	1931	...	...	...	...	...	
90	1931	...	...	...	...	...	
91	1931	...	...	...	...	...	
92	1931	...	...	...	...	...	
93	1931	...	...	...	...	...	
94	1931	...	...	...	...	...	
95	1931	...	...	...	...	...	
96	1931	...	...	...	...	...	
97	1931	...	...	...	...	...	
98	1931	...	...	...	...	...	
99	1931	...	...	...	...	...	
100	1931	...	...	...	...	...	

VOLKSRAAD

EERSTE GEWONE ZITTING 1924.

ONDERWERP 1 — STUK 0 — AFD. IX, 6.

---

BEGROOTING VAN NEDERLANDSCH-INDIË  
VOOR HET DIENSTJAAR  
1925.

---

**DEPARTEMENT VAN OORLOG.**

---

VASTGESTELDE STERKTE EN BEREKENING DER AANVANGSBEZOLDIGINGEN  
VAN HET PERSONEEL BIJ HET WAPEN DER INFANTERIE MET UIT-  
ZONDERING VAN HET HOOFDKANTOOR (2e GEDEELTE).



RANGEN.	Het korps marechaussee.			Garnizoens-infanterie.			Subsistentenkader.			Depôt bataljons.			Kaderscholen.		
	Aantal.	Bezoldi- ging of Soldij.	Te zamen.	Aantal.	Bezoldi- ging of Soldij.	Te zamen.	Aantal.	Bezoldi- ging of Soldij.	Te zamen.	Aantal.	Bezoldi- ging of Soldij.	Te zamen.	Aantal.	Bezoldi- ging of Soldij.	Te zamen.
Luitenant-kolonel.....				6	13 200 —	79 200 —				1	13 200 —	13 200 —			
Majoor.....				6	12 000 —	72 000 —				1	12 000 —	12 000 —			
Kapitein of } adjudant {				12	7 800 —	93 600 —				2	3 900 —	7 800 —			
1e Luitenant } stafhoornblazer {							3	2 280 —	6 840 —						
Adjutant-onderofficier } Sergeant-majoor } Sergeant 1e klasse }				3	1 920 —	5 760 —									
Brigadier of korporaal, werkman.....				22	401 50	8 833 —	6	401 50	2 409 —	4	401 50	1 606 —			
Sergeant 1e of 2e klasse } Brigadier of korp. 1e kl. }										2	401 50	803 —			
Kapitein.....	5	7800 —	39 000 —	51	7 800 —	397 800 —	3	7 800 —	23 400 —	6	7 800 —	46 800 —	3	7 800 —	23 400 —
1e Luitenant.....	8	8900 —	81 200 —	57	3 900 —	222 300 —				8	3 900 —	31 200 —	3	3 900 —	11 700 —
2e Luitenant.....	5	3600 —	18 000 —	63	3 600 —	226 800 —				4	3 600 —	14 400 —	2	3 600 —	7 200 —
Onderluitenant.....				15	3 600 —	54 000 —	10	3 600 —	36 000 —	6	3 600 —	21 600 —			
Adjutant-onderofficier } instructeur of { Sergeant-majoor } administrateur {	5	2 520 —	12 600 —	28	2 760 —	77 280 —	1	2 760 —	2 760 —	8	2 280 —	18 240 —	5	2 280 —	11 400 —
Fourier.....	5	2 160 —	10 800 —	60	1 920 —	115 200 —	6	1 920 —	11 520 —	6	1 920 —	11 520 —	2	1 920 —	3 840 —
Sergeant.....	53	2 160 —	114 480 —	452	1 920 —	867 840 —	19	1 920 —	36 480 —	60	1 920 —	115 200 —	7	1 920 —	13 440 —
Brigadier.....				12	474 50	5 694 —				10	474 50	4 745 —			
Infanterist 1e klasse of fuselier A. T. ....										100	273 75	27 375 —			
Sergeant 2e klasse.....	53	1 095 —	58 035 —	400	912 50	365 000 —	17	912 50	15 512 50	73	912 50	65 700 —	7	912 50	6 387 50
Korporaal 1e of 2e klasse.....	53	401 50	21 279 50	387	292 —	113 004 —	46	292 —	13 432 —	50	292 —	14 600 —			
Infanterist 1e klasse of fuselier I. T. ....				7 299	127 75	932 447 25	84	127 75	10 781 —	1 170	127 75	149 467 50			
Tamboer of hoornblazer.....				149	182 50	27 192 50	7	182 50	1 277 50	18	182 50	3 285 —			
Sergeant-majoor } Sergeant 1e of 2e klasse } kok { Brigadier, korp. of soldaat 1e kl. }							4	584 —	2 336 —	6	584 —	3 504 —	1	2 280 —	2 280 —
Marechaussee 1e of 2e klasse.....	901	182 50	164 432 50										2	584 —	1 168 —
			469 827 —			3 887 230 75			183 218 —			563 045 50			80 815 50

VOLKSRAAD

EERSTE GEWONE ZITTING 1924.

ONDERWERP 1 — STUK 0 — AFD. IX, 7.

BEGROOTING VAN NEDERLANDSCH-INDIË  
VOOR HET DIENSTJAAR  
1925.

---

DEPARTEMENT VAN OORLOG.

---

VASTGESTELDE STERKTE EN BEREKENING DER AANVANGSBEZOLDIGINGEN  
VAN HET PERSONEEL BIJ HET WAPEN DER CAVALERIE MET UITZON-  
DERING VAN HET HOOFDKANTOOR



Het depôt eskadron			Het peloton ordonnansen.			De kaderschool.			Militaire postduivendienst.		
Aan-tal.	Bezoldiging of soldij.	Te zamen.	Aan-tal.	Bezoldiging of soldij.	Te zamen.	Aan-tal.	Bezoldiging of soldij.	Te zamen.	Aan-tal.	Bezoldiging of soldij.	Te zamen.
1	7 800 —	7 800 —									
1	3 900 —	3 900 —	1	3 900 —	3 900 —						
2	3 600 —	7 200 —									
1	3 600 —	3 600 —									
1	2 760 —	2 760 —									
									1	2 760 —	2 760 —
									1	2 280 —	2 280 —
3			1								
	310 25	930 75		310 25	310 25						
1	1 095 —	1 095 —									
1	401 25	401 25									
1	182 50	182 50	1	182 50	182 50						
2	2 280 —	4 560 —				1	2 280 —	2 280 —			
2	1 920 —	3 840 —	1	1 920 —	1 920 —						
7	1 920 —	13 440 —	2	1 920 —	3 840 —	1	1 920 —	1 920 —	2	1 920 —	3 840 —
3	912 50	2 737 50	1	912 50	912 50						
2	474 50	949 —									
5	292 —	1 460 —	3	292 —	876 —						
24	273 25	6 570 —	9	273 25	2 463 75						
90	127 75	11 497 50	25	127 75	3 193 75				12	127 75	1 533 —
									4	474 50	1 898 —
1	693 50	693 50									
3	584 —	1 752 —									
56	310 25	17 374 —									
2	584 —	1 168 —									
		93 911 —			17 598 75			4 200 —			12 311 —



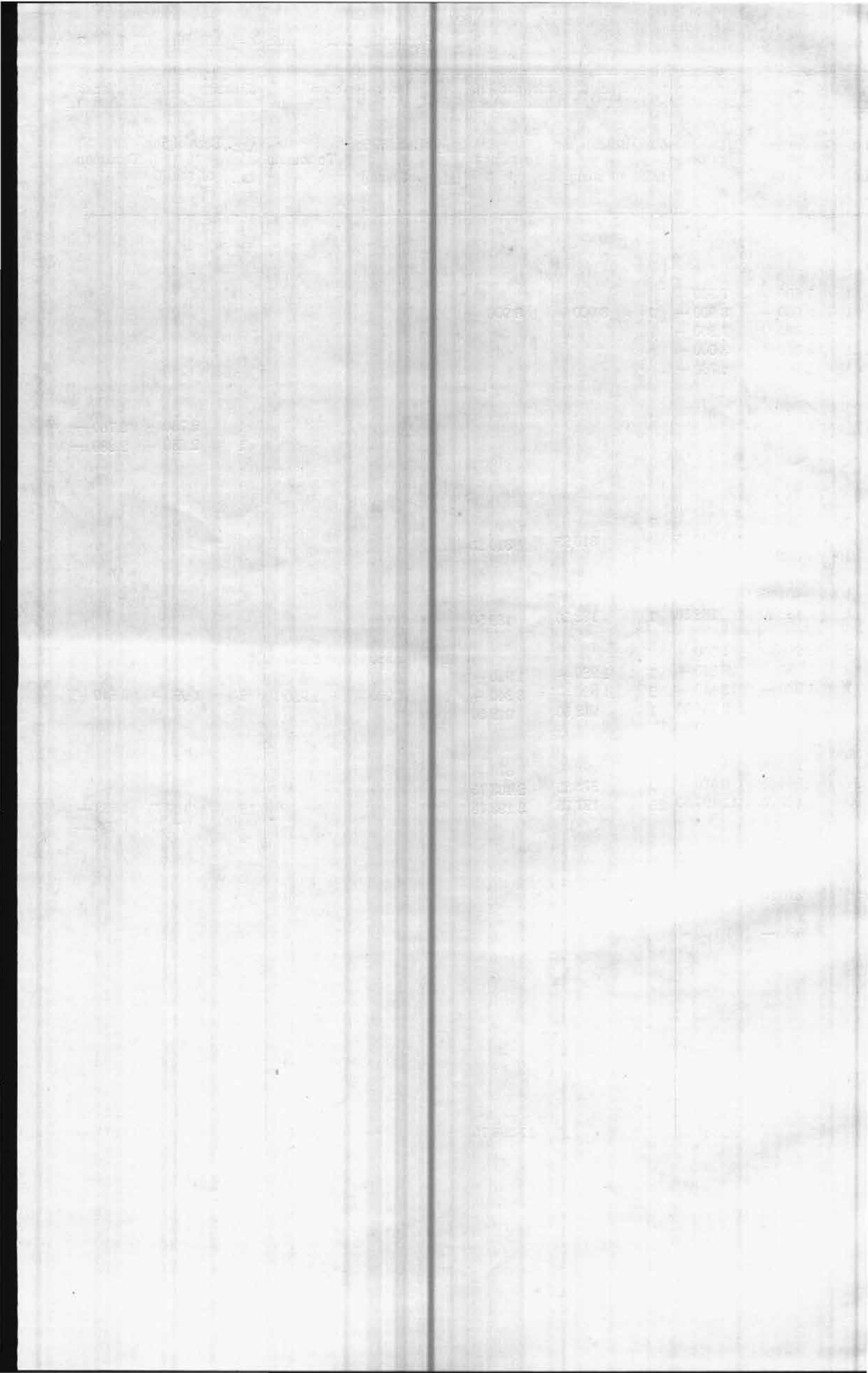

VOLKSRAAD

EERSTE GEWONE ZITTING 1924.

ONDERWERP 1 — STUK 0 — AFD. IX. 8.

BEGROOTING VAN NEDERLANDSCH-INDIË  
VOOR HET DIENSTJAAR  
1925.

---

DEPARTEMENT VAN OORLOG.

---

VASTGESTELDE STERKTE EN BEREKENING DER AANVANGSBEZOLDIGINGEN  
VAN HET PERSONEEL BIJ HET WAPEN DER ARTILLERIE MET UITZON-  
DERING VAN HET HOOFDKANTOOR (1e. GEDEELTE).

R A N G E N.	Staf der regimenten artillerie.			2 regimenten artillerie.			Depôt der mobiele artillerie.			Stellingartillerie.		
	Aantal.	Bezoldiging of soldij.	Tezamen.	Aantal.	Bezoldiging of soldij.	Tezamen.	Aantal.	Bezoldiging of soldij.	Tezamen.	Aantal.	Bezoldiging of soldij.	Tezamen.
Kolonel .....	1	16 800 —	16 800 —									
Luitenant-Kolonel .....	1	13 200 —	13 200 —	3	13 200 —	39 600 —						
Majoor .....				2	12 000 —	24 000 —	1	12 000 —	12 000 —			
Kapitein .....				16	7 800 —	124 800 —	2	7 800 —	15 600 —	1	7 800 —	7 800 —
1e Luitenant of .....	2	3 900 —	7 800 —	5	3 900 —	19 900 —						
Kapitein .....				adjutant								
1e Luitenant .....				20	3 900 —	78 000 —	3	3 900 —	11 700 —	2	3 900 —	7 800 —
2e Luitenant .....				12	3 600 —	43 200 —	3	3 600 —	10 800 —	1	3 600 —	3 600 —
Onderluitenant .....				12	3 600 —	43 200 —	3	3 600 —	10 800 —	1	3 600 —	3 600 —
Adjutant-onderofficier pikeur .....												
Adjutant-onderofficier of .....												
Opperwachtmeester .....							1	2 280 —	2 280 —			
Brigadier of korporaal 1e klasse werkman .....				10	401 50	4 015 —	3	401 50	1 204 50			
Opperwachtmeester .....				4	2 520 —	10 080 —	1	2 520 —	2 520 —			
Wachtmeester 1e of 2e klasse .....												
Brigadier of korporaal 1e klasse .....				20			3					
Soldaat 1e klasse .....					810 25	6 205 —		310 25	930 75			
Wachtmeester 1e klasse .....	2	1 920 —	3 840 —	5	1 920 —	9 600 —	2	1 920 —	3 840 —			
Brigadier of korporaal 1e klasse .....				trom-								
Soldaat 1e klasse .....	2	401 50	803 —	13	401 50	5 219 50	2	401 50	803 —			
Adjutant-onderofficier .....	4	182 50	730 —	17	182 50	3 102 50	4	182 50	730 —			
Sergeant-majoor .....				8	2 760 —	22 080 —	2	2 760 —	5 520 —	1	2 760 —	2 760 —
Fourier .....				24	2 280 —	54 720 —	5	2 280 —	11 400 —	4	2 280 —	9 120 —
Wachtmeester of sergeant 1e klasse .....				16	1 920 —	30 720 —	2	1 920 —	3 840 —	3	1 920 —	5 760 —
Brigadier .....				96	1 920 —	184 320 —	21	1 920 —	40 320 —	12	1 920 —	23 040 —
Kanonniër 1e of 2e klasse (aanvullingstroepen).				64	474 50	30 368 —	3	474 50	1 423 50			
Wachtmeester of sergeant 2e klasse .....				338	273 75	92 527 50	75	273 75	20 531 25			
Korporaal 1e of 2e klasse .....				40	812 50	36 500 —	8	912 50	7 300 —	7	912 50	6 387 50
Hoornblazers .....				44	292 —	12 848 —	8	292 —	2 336 —	20	292 —	5 840 —
Wachtmeester 2e klasse .....								1 095 —	1 095 —	4	1 82 50	730 —
Korporaal 1e of 2e klasse .....								584	1 168 —			
Stukrijder 1e of 2e klasse .....								273 75	7 891 25			
Stukrijder 1e of 2e klasse .....	12	164 25	1 971 —	230	164 25	37 777 50	66	164 25	10 840 50			
Geleider 1e of 2e klasse .....				378	127 75	48 289 50	87	127 75	11 114 25			
Kanonniër 1e of 2e klasse (inheemsche troepen).				265	127 75	33 853 75	79	127 75	10 092 25	101	127 75	12 902 75
Sergeant 1e of 2e klasse .....				5	1 095 —	5 475 —						
Brig., korp. 1e kl. of sold. 1e klasse .....				11	584 —	6 424 —	4	584 —	2 336 —	2	584 —	1 168 —
			45 144 —			1 006 425 25			212 676 25			90 508 25

VOLKSRAAD

EERSTE GEWONE ZITTING 1924.

ONDERWERP 1 — STUK 0 — AFD. IX, 9.

BEGROOTING VAN NEDERLANDSCH-INDIE  
VOOR HET DIENSTJAAR  
1925.

---

DEPARTEMENT VAN OORLOG.

---

VASTGESTELDE STERKTE EN BEREKENING DER AANVANGSBEZOLDIGINGEN  
VAN HET PERSONEEL BIJ HET WAPEN DER ARTILLERIE MET UIT-  
ZONDERING VAN HET HOOFDKANTOOR (2e GEDEELTE).



RANGEN.	Bestuur van het materieel en magazijnsdienst.			1. Pyrotechnische werkplaats			1. Werkplaats voor draagbare wapenen.			Korps geweermakers.			1. Artilleriewerklieden.			1. Projectiefabriek.		
	Aantal.	Bezoldiging of soldij.	Te zamen.	Aantal.	Bezoldiging of soldij.	Te zamen.	Aantal.	Bezoldiging of soldij.	Te zamen.	Aantal.	Bezoldiging of soldij.	Te zamen.	Aantal.	Bezoldiging of soldij.	Te zamen.	Aantal.	Bezoldiging of soldij.	Te zamen.
Luitenant-kolonel of Majoor	1	13 200	13 200															
Majoor of Kapitein				1	7 800	7 800												
Majoor of Kapitein of Luitenant				1	7 800	7 800										1	7 800	7 800
Kapitein of Luitenant				2	3 900	7 800										1	3 900	3 900
Luitenant				2	3 900	7 800												
Hoofdmagazijnmeester	1	8 400	8 400															
Magazijnmeester	6	4 800	28 800															
Onderluitenant of Adjudant-onderofficier	3	3 600	10 800	2	3 600	7 200												
Magazijnmeester of opziener	8	3 120	24 960	2	3 120	6 240												
Hoofdopziener																1	5 100	5 100
Opziener				1	3 300	3 300										2	3 300	6 600
Onderopziener				2	2 400	4 800												
Burgerlijke ambtenaren				1	3 600	3 600												
Analyst				1	3 600	3 600												
Werktuigkundige				1	5 700	5 700												
Scheikundige				1	5 400	5 400												
Werkbaas				2	1 500	3 000												
Wapencontroleur							1	3 600	3 600									
Adjudant-onderofficier	14	3 000	42 000	1	3 000	3 000												
Conducteur of	17	2 520	42 840	3	2 520	7 560												
Sergeant-majoor of vuurwerker	12	2 160	25 920	2	2 160	4 320										1	2 160	2 160
Sergeant 1e klasse							2	1 920	3 840									
Sergeant 1e klasse										1	3 600	3 600						
Onderluitenant geweermaker										25	3 000	75 000	3	3 000	9 000			
Adjudant-onderofficier										25	2 520	63 000	6	2 520	15 120	1	2 520	2 520
Sergeant-majoor artilleriewerklieden,																		
Sergeant 1e klasse laborant				1						77	1 277 50	99 567 50	20	1 277 50	25 550	1	1 277 50	1 277 50
Sergeant 2e klasse geweermakers of leerling																		
Brigadier of korporaal 1e klasse geweermakers										40	182 50	7 300	19	310 25	5 894 75	1	310 25	310 25
Kannonnier 1e klasse					310 25	310 25												
Sergeant-majoor				3	2 280	6 840												
Sergeant 1e klasse				3	1 920	5 660												
Brigadier, korporaal 1e klasse of kannonnier 1e klasse pyrotechnist				19	310 25	5 894 75												
Portier																	1 200	1 200
			196 920			96 325			23 040			248 467 50			55 564 75			30 867 75

VOLKSRAAD

EERSTE GEWONE ZITTING 1924.

ONDERWERP 1 — STUK 0 — AFD. IX, 10.

BEGROOTING VAN NEDERLANDSCH-INDIË  
VOOR HET DIENSTJAAR  
1925.

---

DEPARTEMENT VAN OORLOG.

---

VASTGESTELDE STERKTE EN BEREKENING DER AANVANGSBEZOLDINGEN  
VAN HET PERSONEEL BIJ HET WAPEN DER GENIE MET  
UITZONDERING VAN HET HOOFDKANTOOR.



De magazijnsdienst.			Het korps teekenaars.			Het korps geniewerklieden.			Het korps genietroepen met uitzondering van den teekenaar.		
Aantal.	Bezoldiging of Soldij.	Te zamen.	Aantal.	Bezoldiging of Soldij.	Te zamen.	Aantal.	Bezoldiging of Soldij.	Te zamen.	Aantal.	Bezoldiging of Soldij.	Te zamen.
									1	12 000 —	12 000 —
									4	7 800 —	31 200 —
									1	3 900 —	3 900 —
									7	3 900 —	27 300 —
									3	3 600 —	10 800 —
									4	3 600 —	14 400 —
			1	3 000 —	3 000 —	8	3 000 —	24 000 —			
			2	2 520 —	5 040 —	16	2 520 —	40 320 —			
			6	1 095 —	6 570 —	48	1 095 —	52 560 —			
			7	310 25	2 171 75	48	310 25	14 892 —			
1	8 400 —	8 400 —									
7	4 800 —	33 600 —									
4	3 120 —	12 480 —									
9	840 —	7 560 —									
									1	401 50	401 50
									2	401 50	803 —
									2	2 760 —	5 520 —
									6	2 280 —	13 680 —
									4	1 920 —	7 680 —
									18	1 920 —	34 560 —
									7	912 50	6 387 50
									30	292 —	8 760 —
									10	182 50	1 825 —
									340	127 75	43 435 —
									1	4 800 —	4 800 —
									4	3 000 —	12 000 —
									5	2 520 —	12 600 —
									9	1 095 —	9 855 —
									11	584 —	6 424 —
									14	310 25	4 343 50
									2	3 000 —	6 000 —
									4	2 520 —	10 080 —
									2	1 095 —	2 190 —
									3	584 —	1 752 —
									9	310 25	2 792 25
									1	1 095 —	1 095 —
									3	584 —	1 752 —
		62 040 —			16 781 75			131 772 —			298 335 75



THE UNIVERSITY OF CHICAGO  
LIBRARY

1950

1951

1952

1953

1954

1955

THE UNIVERSITY OF CHICAGO  
LIBRARY

1950

1951

1952

1953

1954

1955

VOLKSRAAD

EERSTE GEWONE ZITTING 1924.

ONDERWERP 1 — STUK 0 — AFD. IX, 11.

BEGROOTING VAN NEDERLANDSCH-INDIE  
VOOR HET DIENSTJAAR  
1925.

---

**DEPARTEMENT VAN OORLOG.**

---

VASTGESTELDE STERKTE EN BEREKENING DER AANVANGSBEZOLDIGINGEN  
VAN HET PERSONEEL VAN DEN MILITAIR GENEESKUNDIGEN DIENST  
EN DEN PHARMACEUTISCHEN DIENST MET UITZONDERING  
VAN HET HOOFDKANTOOR.

R A N G E N.	Het korps Officieren van Gezondheid.		De korpsen militaire apothekers en adsistenten.		Conducteurs.		Technisch personeel.			
	Aantal.	Bezoldiging.	Tezamen.	Aantal.	Bezoldiging.	Tezamen.	Aantal.	Bezoldiging.	Tezamen.	
Kolonel.....	2	16 800 —	33 600 —							
Dir. officier van gezondheid 1e klasse.....	5	14 400 —	72 000 —							
Dir. officier van gezondheid 1e klasse of	9	14 400 —	14 400 —							
„ „ „ „ 2e klasse		12 600 —	100 800 —							
Officier van gezondheid 1e klasse.....	36	9 000 —	324 000 —							
Officier van gezondheid 1e klasse of	121	9 000 —	153 000 —							
„ „ „ „ 2e klasse		4 800 —	499 200 —							
Militaire apotheker 1e klasse.....				6	8 700 —	52 200 —				
Militaire apotheker 1e klasse of				13	8 700 —	26 100 —				
„ „ 2e klasse		4 200 —	42 000 —							
Onderluitenant of				9	4 680 —	42 120 —				
Adjutant-onderofficier } apotheker-adsistent					19	3 360 —	63 840 —			
Burger of leerling conducteur.....							4	1 080 —	4 320 —	
Ingenieur (burgerlijk ambtenaar).....								1	7 200 —	7 200 —
Vaklieden (burgerlijke ambtenaren).....								3	2 700 —	8 100 —
			1 197 000 —			226 260 —			4 320 —	15 300 —

VOLKSRAAD

EERSTE GEWONE ZITTING 1924.

ONDERWERP I — STUK O — AFD. IX, 12.

---

BEGROOTING VAN NEDERLANDSCH-INDIE  
VOOR HET DIENSTJAAR  
1925.

---

DEPARTEMENT VAN OORLOG.

---

VASTGESTELDE STERKTE EN BEREKENING DER AANVANGSBEZOL-  
DIGINGEN VAN HET PERSONEEL BIJ DE LUCHTVAARTAFDEELING  
(1e GEDEELTE).



RANGEN.	Staf der luchtvaart-afdeeling.			Vliegdienst.			Vliëgschool.			Waarnemersschool.			Phototechnische dienst.			Radiografische tevens meteorologische dienst.		
	Aantal.	Bezoldiging of soldij.	Tezamen.	Aantal.	Bezoldiging of soldij.	Tezamen.	Aantal.	Bezoldiging of soldij.	Tezamen.	Aantal.	Bezoldiging of soldij.	Tezamen.	Aantal.	Bezoldiging of soldij.	Tezamen.	Aantal.	Bezoldiging of soldij.	Tezamen.
Luitenant-kolonel of van den gen. staf Majoor of of een der wapens, Kapitein commandant.	1	12 000	12 000															
Kapitein of vliegenier.....																		
Majoor Kapitein van den generalen staf of Kapitein van luit. van één der wapens										1	7 800	7 800						
Kapitein of van een der wapens... Luitenant	1	3 900	3 900							1	3 900	3 900	1	3 900	3 900			
Luitenant of van een der wapens... Onderluitenant				1	3 900	3 900												
Kapitein				2	7 800	15 600												
Luitenant				8	3 900	31 200	5	3 900	19 500									
Onderluitenant vliegenier																		
Adj.-onderofficier				1	2 760	2 760	1	2 760	2 760									
Sergeant-majoor				1	2 280	2 280												
Hoofdinstruceur (kapitein of luitenant). Instruceur (kapitein of luitenant).....							1	7 800	7 800									
Ingenieur.....							2	3 900	7 800									
Hoofdmonteur (onderluit. of burg. ambt.). Monteur 1e kl. (adj. ond. off. of b. ambt.)... Monteur 2e kl. (serg. maj. of burg. ambt.)... Hulpmonteur (burg. ambt. of sergeant of serg. 2e kl., brigadier of korporaal) . . . Vliegtuigmaker 1e kl. (adj. onderoff. of burgerlijk ambtenaar).....				2	4 800	9 600	1	4 800	4 800							1	7 200	7 200
Photograaf 1e kl. (adj. ond. off. of b. ambt.). Idem 2e „ (serg. maj. of b. ambt.)... Idem 3e „ (sergeant of burg. ambt.). Magazijnmeester (adj. ond. off. of b. ambt.). Adjutant-onderofficier Sergeant-majoor Sergeant of serg. 2e kl. radiotelegrafist. Brigadier of korporaal of Soldaat 1e klasse Adjutant-onderofficier of administrateur. Sergeant-majoor Fourier..... Sergeanten..... Brigadier..... Brigadier of korporaal werkmán..... Korporaal Inheemsch soldaat 1e of 2e kl. helper Sergeant 2e klasse of Korporaal				2	4 080	8 160	2	4 080	8 160				1	3 000	3 000			
				4	3 300	13 200	3	3 800	9 900				1	2 520	2 520			
				6	784 75	4 708 50	4	784 75	3 139				1	2 160	2 160			
							2	4 080	8 160									
							1	3 120	3 120									
																1	3 000	3 000
																1	2 520	2 520
																3	1 095	3 285
																2	584	1 168
																4	310 25	1 241
				1	2 280	2 280												
				1	1 920	1 920												
				2	1 920	3 840	1	1 920	1 920									
							1	474 50	474 50									
	2	401 50	808															
				2	292	584	2	292	584									
				34	127 75	4 348 50	38	127 75	4 854 50									
				1	292	292												
Totaal.....			16 703			104 868			82 972			11 700			11 580			23 214

VOLKSRAAD

EERSTE GEWONE ZITTING 1924.

ONDERWERP I — STUK 0 — AFD. IX, 13.

BEGROOTING VAN NEDERLANDSCH-INDIË  
VOOR HET DIENSTJAAR  
1925.

---

DEPARTEMENT VAN OORLOG.

---

VASTGESTELDE STERKTE EN BEREKENING DER AANVANGSBEZOLDIGINGEN  
VAN HET PERSONEEL BIJ DE LUCHTVAARTAFDEELING  
(2e GEDEELTE).

R A N G E N.	Werklieden-compagnie			Technische dienst			Transportdienst.		
	Aantal.	Bezoldiging of soldij.	Te zamen.	Aantal.	Bezoldiging of soldij.	Te zamen.	Aantal.	Bezoldiging of soldij.	Te zamen.
Luitenant of Onderluitenant	1	3 900 —	3 900 —						
Adj. ond. officier of Sergeant-majoor } administrateur.	1	2 760 —	2 760 —						
Fourier.....	1	1 920 —	1 920 —						
Sergeant.....				1	1 920 —	1 920 —			
Hoofdingenieur (burg. ambtenaar).				1	12 000 —	12 000 —			
Ingenieur (burg. ambtenaar).....				1	7 200 —	7 200 —			
Werktuigkundige (officier of burg. ambtenaar).....				2	6 000 —	12 000 —			
Hoofdmonteur (onderluitenant of burg. ambtenaar).....				2	4 800 —	9 600 —	1	4 800 —	4 800 —
Monteur 1e klasse (adj. onderoff. of burg. ambtenaar).....				3	4 080 —	12 240 —	1	4 080 —	4 080 —
Monteur 2e klasse (sergeant-majoor of burg. ambtenaar).....				3	3 300 —	9 900 —			
Monteur 3e klasse (sergeant of burg. ambtenaar).....				2	2 880 —	5 760 —			
Hulpmonteur (sergeant, sergeant 2e kl., brigadier, korp. of burg. ambt.)				2	784 75	1 569 50			
Hoofdvliegtuigmaker (onderluite- nant of burg. ambtenaar).....				4	4 800 —	19 200 —			
Vliegtuigmaker 1e klasse (adj. ond. off. of burg. ambtenaar).....				7	4 080 —	28 560 —			
Vliegtuigmaker 2e klasse (sergeant- majoor of burg. ambtenaar).....				2	3 300 —	6 600 —			
Vliegtuigmaker 3e klasse (sergeant of burgerlijk ambtenaar).....				1	2 880 —	2 880 —			
Hulpvliegtuigmaker (sergeant, ser- geant 2e kl., brigadier, korporaal of ambtenaar).....				4	784 75	3 139 —			
Boekhouder (burg. ambtenaar)....				1	4 800 —	4 800 —			
Hoofdmagazijnmeester (onderluite- nant of burg. ambtenaar).....				1	4 800 —	4 800 —			
Magazijnmeester (adj. onderofficier of burgerlijk ambtenaar).....				2	3 120 —	6 240 —			
Ondermagazijnmeester (sergeant- majoor of burg. ambtenaar).....				2	2 640 —	5 280 —			
Leerling-magazijnmeester (sergeant of burg. ambtenaar).....				3	2 160 —	6 480 —			
Hoofdteekenaar.....				1	4 320 —	4 320 —			
Teekenaar-constructeur.....				1	3 000 —	3 000 —			
Teekenaar.....				2	1 500 —	3 000 —			
Hulpteekenaar.....				1	420 —	420 —			
Sergeant 2e klasse, bestuurder....							2	949 —	1 898 —
Korporaal							9	328 50	2 956 50
Soldaat 1e of 2e klasse } bestuurder							16	164 25	2 628 —
Portier (burgerlijk ambtenaar)....				1	1 200 —	1 200 —			
			8 580 —			172 108 50			16 862 50





Rangen en standen.	Departement der Marine.	Indische militaire Marine.													Kweekschool voor Inl. scheepelingen.		Hydrografie.		Totaal aanwezig.	Benodigd in oorlogstijd.							
		Nederl. eskader.	Hms. De Zeven Provinciën. 4 torpedonoottjagers (2 groepen).	Hms. Java.	Mijnenleger Hms. Assahan.	Mijnenleger Hms. Serdang.	Mijnenleger Hms. Hercules.	Flotieljevaartuig toegevoegd aan K. J. S. Hms. Mataram.	Station onderzeebooten en werkplaatsen.	Hms. Pelikaan.	10 onderzeebooten.	1 reserve-onderzeeboot.	Marinekazerne Oedjoeng en Marinekampement Malang.	Marinekazerne Goebeng.	Marine radiodienst.	Marinevlieggkamp Soerabaja.	Bovenrol.	Onderwijzend personeel.			In opleiding tot hooger rang.	In 1e opleiding.	Opnemingsvaartuig Hms. Tijdeman.	Opnemingsvaartuig Hms. van Gogh.	3e opnemingsvaartuig (Eridanus).	Marine-etablissement te Soerabaja.	
Overgebraeht.....	17	60	66	14	15	—	19	24	24	77	—	58	24	12	23	—	26	—	—	15	12	2	7	495	59		
Opperziekenverpleger .....	—	—	—	—	—	—	—	—	—	—	—	1	—	—	—	—	—	—	—	—	—	—	—	—	1	—	
Ziekenverpleger-majoor .....	—	—	—	—	—	—	—	—	—	—	—	—	—	—	—	—	—	—	—	—	—	—	—	—	1	—	
Sergeant ziekenverpleger .....	1	2	1	—	—	—	—	1	1	—	—	1	2	—	1	—	1	—	—	—	—	—	—	—	11	—	
Korporaal " .....	—	2	1	1	1	—	1	2	—	—	—	2	1	—	—	—	1	—	—	1	1	1	—	—	15	35	
Matroos " .....	—	—	—	—	—	—	—	—	—	—	—	—	—	—	—	—	—	—	—	—	—	—	—	—	1	—	
Ziekenverplegersmaat .....	—	—	—	—	—	—	—	—	—	—	—	—	—	—	—	—	—	—	—	—	—	—	—	—	1	—	
Opperschrijver .....	—	—	—	—	—	—	—	—	—	—	—	—	—	—	—	—	1	—	—	—	—	—	—	—	1	—	
Schrijver-majoor .....	3	—	—	—	—	—	—	—	—	—	—	3	1	—	—	—	1	—	—	—	—	—	—	—	8	—	
Sergeant schrijver .....	—	—	2	—	—	—	1	3	2	—	—	2	1	—	—	—	—	—	—	—	—	—	—	—	12	—	
Korporaal " .....	2	4	4	—	1	—	1	2	—	—	—	6	6	—	1	—	1	—	—	1	1	—	—	—	30	55	
Matroos " .....	—	—	1	—	—	—	—	—	—	—	—	—	—	—	—	—	—	—	—	—	—	—	—	—	2	—	
Schrijversmaat .....	—	—	—	1	—	—	—	1	1	—	—	1	—	—	—	—	—	—	—	—	—	—	—	—	4	—	
Sergeant hofmeester .....	—	—	2	—	—	—	—	1	2	—	—	2	1	—	—	—	—	—	—	—	—	—	—	—	8	—	
Korporaal " .....	—	2	1	1	1	—	1	2	—	—	—	3	2	—	—	—	2	—	—	—	—	—	—	—	15	25	
Matroos " .....	—	—	—	—	—	—	—	—	—	—	—	—	—	—	—	—	—	—	—	—	—	—	—	—	6	—	
Sergeant kok .....	—	—	2	1	1	—	—	3	1	—	—	5	3	—	—	—	1	—	—	—	—	—	—	—	17	—	
Korporaal " .....	—	4	2	—	—	—	—	2	1	6	—	5	5	—	1	—	3	—	—	—	—	—	—	—	29	51	
Matroos " .....	—	—	1	—	—	—	—	1	1	—	—	3	1	—	—	—	—	—	—	—	—	—	—	—	7	—	
Kleermaker .....	—	—	1	—	—	—	—	1	1	—	—	1	1	—	—	—	—	—	—	—	—	—	—	—	5	—	
Schoenmaker .....	—	—	1	—	—	—	1	1	1	—	—	2	1	—	—	—	1	—	—	—	—	—	—	—	8	—	
Scheerder .....	—	—	1	—	—	—	—	1	1	—	—	1	1	—	—	—	—	—	—	—	—	—	—	—	4	—	
Matroos der 1e kl. ....	1	8	8	—	1	—	3	12	3	10	—	14	1	—	—	—	—	—	—	—	—	—	—	—	59	—	
" " 2e kl. ....	—	11	65	—	—	—	2	26	23	12	—	39	4	—	—	—	—	—	—	3	1	—	—	—	269	370	
" " 3e kl. ....	—	1	16	—	—	—	—	4	2	—	—	12	3	—	—	14	—	—	—	2	2	—	—	—	56	—	
Oppertorpedomaker .....	—	—	—	—	—	—	—	—	—	—	—	1	—	—	—	—	—	—	—	—	—	—	—	—	1	—	
Torpedomaker-majoor .....	—	2	—	—	—	—	—	1	—	—	—	5	—	—	—	—	—	—	—	—	—	—	—	—	8	—	
Sergeant torpedomaker .....	—	2	—	1	1	—	—	3	1	11	—	15	—	—	—	—	—	—	—	—	—	—	—	—	34	81	
Korporaal " .....	—	4	—	1	1	—	—	5	1	10	—	14	—	—	—	—	—	—	—	—	—	—	—	—	36	—	
Oppertorpedist .....	—	—	—	—	—	—	—	—	—	—	—	—	—	—	—	—	—	—	—	—	—	—	—	—	1	—	
Torpedist-majoor .....	—	3	—	—	—	—	—	2	—	7	—	1	—	—	—	—	—	—	—	—	—	—	—	—	13	(1)	
Sergeant torpedist .....	—	—	—	—	—	—	—	1	—	—	—	—	—	—	—	—	—	—	—	—	—	—	—	—	1	—	
Korporaal " .....	—	—	—	—	—	—	—	—	1	—	—	—	—	—	—	—	—	—	—	—	—	—	—	—	2	—	
Vliegtuigmaker-majoor (M) .....	—	—	—	—	—	—	—	—	—	—	—	—	—	—	—	—	—	—	—	—	—	—	—	—	2	—	
Sergeant vliegtuigmaker (M) .....	—	—	—	—	—	—	—	—	—	—	—	1	—	—	11	—	—	—	—	—	—	—	—	—	12	—	
Korporaal " (M) .....	—	—	—	—	—	—	—	—	—	—	—	2	—	—	20	—	—	—	—	—	—	—	—	—	22	—	
Vliegtuigmaker-majoor (H) .....	—	—	—	—	—	—	—	—	—	—	—	—	—	—	—	—	1	—	—	—	—	—	—	—	1	64	
Sergeant vliegtuigmaker (H) .....	—	—	—	—	—	—	—	—	—	—	—	—	—	—	4	—	—	—	—	—	—	—	—	—	4	—	
Korporaal " (H) .....	—	—	—	—	—	—	—	—	—	—	—	—	—	—	6	—	—	—	—	—	—	—	—	—	6	—	
Sergeant " (B) .....	—	—	—	—	—	—	—	—	—	—	—	—	—	—	1	—	—	—	—	—	—	—	—	—	1	—	
Korporaal " (B) .....	—	—	—	—	—	—	—	—	—	—	—	—	—	—	2	—	—	—	—	—	—	—	—	—	2	—	
Machinedrijver-majoor .....	—	2	1	1	—	—	—	—	1	4	—	2	—	—	—	—	1	—	—	—	3	—	—	—	15	—	
Sergeant machinedrijver .....	—	8	3	2	2	—	—	5	2	10	—	5	—	—	—	—	1	—	—	2	—	—	—	—	40	—	
Korporaal " der 1e kl. ....	—	6	9	3	2	—	2	5	10	20	—	9	—	—	—	7	1	—	—	1	1	—	—	—	3	24	
" " " 2e kl. ....	—	2	2	—	—	—	—	—	—	1	—	1	—	—	—	—	2	—	—	3	2	—	—	—	6	—	
Stoker olieman .....	—	3	7	—	—	—	2	2	3	1	—	10	—	—	—	—	—	—	—	—	—	—	—	—	32	61	
" " der 1e kl. ....	—	10	11	—	—	—	—	1	3	—	—	5	—	—	—	—	3	1	—	—	—	—	—	—	34	—	
" " 2e kl. ....	—	—	—	—	—	—	—	—	—	—	—	—	—	—	—	—	—	—	—	—	—	—	—	—	—	—	
Adjutant-onderofficier der Mariniers .....	—	—	—	—	—	—	—	—	—	—	—	—	—	—	—	—	—	—	—	—	—	—	—	—	—	1	—
Sergeant-majoor der Mariniers .....	1	—	—	—	—	—	—	1	—	—	—	1	1	—	—	—	—	—	—	—	—	—	—	—	4	—	
Sergeant " " .....	—	—	2	—	—	—	—	—	—	—	—	5	—	—	—	—	1	—	—	—	—	—	—	—	8	32	
Korporaal " " .....	—	—	5	—	—	—	1	—	1	—	—	2	1	—	—	6	—	—	—	—	—	—	—	—	16	—	
" " tamboer .....	—	—	—	—	—	—	—	—	—	—	—	1	—	—	—	—	—	—	—	—	—	—	—	—	1	—	
Tamboer .....	—	—	2	—	—	—	1	—	1	—	—	3	—	—	—	—	1	—	—	—	—	—	—	—	8	18	
Pijper .....	—	—	1	—	—	—	—	—	—	—	—	1	—	—	—	—	—	—	—	—	—	—	—	—	3	—	
Mariniers .....	1	1	48	—	—	—	3	8	6	—	—	22	57	—	—	7	14	—	—	—	—	—	—	—	167	192	
Vliegers (onderofficieren) .....	—	—	—	—	—	—	—	—	—	—	—	—	—	—	4	—	—	—	—	—	—	—	—	—	4	—	
Totaal (Europeanen) .....	26	137	268	27	25	—	38	120	97	169	—	237	181	12	77	115	70	—	—	31	23	3	7	1633	1851		

(





VOLKSRAAD

EERSTE GEWONE ZITTING 1924.

ONDERWERP 1 — STUK 0 — AFD. X, 2.

BEGROOTING VAN NEDERLANDSCH-INDIË

VOOR HET DIENSTJAAR

1925.

SAMENSTELLING EN STERKTE DER GOVERNEMENTS-MARINE.

VAARTUIGEN.	BEMANNING DER STOOMSCHEPEN.																Totaal.										
	Ambtenaren en beampten.							Mindere schepelingen.									Ambtenaren en beampten.	Mindere schepelingen.	Generaal.								
	Gezaghebbers.	1ste officieren.	2de officieren.	3de officieren.	1ste werktuigkundigen.	2de werktuigkundigen.	3de werktuigkundigen.	4de werktuigkundigen.	Kabelserangs.	Serangs.	Timmerlieden.	Hofmeesters.	Bedienden.	1e koks.	2e koks.	Djoeroemoedies.				Kassaps.	Pandjerwalla's.	Matrozen.	Mandoers van de stokers.	1 <sup>e</sup> Stokers.	2 <sup>e</sup> Stokers.	Tremmers.	
Zuiderkruis <sup>(1)</sup> (kabelschip)	1	2	1	1	1	2	1	—	2	—	1	1	5	1	2	8	1	6	28	5	6	6	6	9	74	85	
Argus	1	1	1	—	1	1	1	—	—	1	1	1	2	1	1	4	1	4	4	1	3	4	4	6	6	32	38
Cycloop	1	1	1	—	1	1	1	—	—	1	1	1	2	1	1	4	1	4	4	1	3	4	4	4	6	32	38
Brak	1	1	1	—	1	1	—	—	—	1	1	1	2	1	1	4	1	3	4	1	2	2	3	5	27	32	
Hazenwind	1	1	1	—	1	1	—	—	—	1	1	1	2	1	1	4	1	5	4	1	2	2	3	6	27	33	
Wega <sup>(1)</sup>	1	1	1	—	1	2	1	—	—	1	1	1	2	1	1	4	1	4	6	2	5	5	6	7	40	47	
Nias	1	1	1	—	1	2	1	—	—	1	1	1	2	1	1	4	1	4	6	2	5	5	6	7	40	47	
Albatros <sup>(1)</sup>	1	1	1	—	1	1	1	—	—	1	1	1	2	1	1	4	1	4	6	2	3	5	5	7	37	44	
Aldebaran	1	1	1	—	1	1	1	—	—	1	1	1	2	1	1	4	1	4	6	2	3	5	5	6	37	45	
Bellatrix	1	1	1	—	1	1	1	—	—	1	1	1	2	1	1	4	1	4	6	2	3	5	5	6	37	45	
Canopus	1	1	1	—	1	1	1	—	—	1	1	1	2	1	1	4	1	4	6	2	3	5	5	6	37	45	
Deneb	1	1	1	—	1	1	1	—	—	1	1	1	2	1	1	4	1	4	6	2	3	5	5	6	37	45	
Fomalhout <sup>(1)</sup>	1	1	1	—	1	1	1	—	—	1	1	1	2	1	1	4	1	4	6	2	3	5	5	7	37	44	
Gemma <sup>(1)</sup>	1	1	1	—	1	1	1	—	—	1	1	1	2	1	1	4	1	4	6	2	3	5	5	7	37	44	
Sirius <sup>(1)</sup> <sup>(2)</sup>	1	2	1	—	1	2	1	—	—	1	1	2	5	2	1	4	1	4	6	2	5	5	6	9	45	54	
Orion <sup>(1)</sup> <sup>(3)</sup>	1	2	3	—	1	1	2	—	—	1	1	1	3	1	1	10	1	10	15	2	8	6	—	11	60	71	
Opleiding en Reserve	—	2	6	—	6	—	4	—	—	2	2	2	5	2	2	10	2	8	14	5	8	8	9	26	77	105	
Totaal	16	21	24	12	16	22	22	4	2	17	18	19	42	19	19	84	18	78	133	32	68	82	82	157	715	850	
Eridanus <sup>(1)</sup> <sup>(4)</sup> (opnemingsvaartuig)	—	<sup>(5)</sup> 5	2	1	1	2	1	—	—	2	1	2	5	1	1	10	1	10	20	2	6	6	6	10	71	81	
Opnemingsvaartuigen der Koninklijke Marine	—	<sup>(5)</sup> 5	2	—	—	—	—	—	—	—	—	—	—	—	—	—	—	—	—	—	—	—	—	5	—	5	
Opleiding en Reserve	—	—	—	1	—	—	—	1	—	—	—	—	1	—	—	2	—	2	3	—	—	2	—	2	12	14	
Totaal	—	6	4	2	1	2	1	1	—	2	1	2	4	1	1	12	1	12	25	2	6	8	6	17	85	100	

(1) Voorzien van een radio-toestel.

(2) Heeft zeevaartkundigen leergang aan boord.

(3) Verriicht hydrografische werkzaamheden.

(4) Het bevel wordt gevoerd door een Luitenant ter Zee der 1e klasse; bovendien zijn aan boord geplaatst een officier van Gezondheid en een ziekenverpleger der Koninklijke Marine.

(5) Of burgerlijke ambtenaren voor den hydrografischen dienst.



SAAMENKOMING VAN DE RIJKS-RECHTSPALDING

DE RIJKS-RECHTSPALDING

DE RIJKS-RECHTSPALDING

DE RIJKS-RECHTSPALDING

DE RIJKS-RECHTSPALDING

DE RIJKS-RECHTSPALDING

DE RIJKS-RECHTSPALDING

DE RIJKS-RECHTSPALDING

DE RIJKS-RECHTSPALDING

DE RIJKS-RECHTSPALDING

DE RIJKS-RECHTSPALDING

DE RIJKS-RECHTSPALDING

DE RIJKS-RECHTSPALDING

DE RIJKS-RECHTSPALDING

DE RIJKS-RECHTSPALDING

DE RIJKS-RECHTSPALDING

DE RIJKS-RECHTSPALDING

DE RIJKS-RECHTSPALDING

DE RIJKS-RECHTSPALDING

DE RIJKS-RECHTSPALDING

DE RIJKS-RECHTSPALDING

DE RIJKS-RECHTSPALDING

DE RIJKS-RECHTSPALDING

DE RIJKS-RECHTSPALDING

DE RIJKS-RECHTSPALDING

DE RIJKS-RECHTSPALDING

DE RIJKS-RECHTSPALDING

VOLKSRAAD

EERSTE GEWONE ZITTING 1924.

ONDERWERP I — STUK O — AFD. X, 3.

BEGROOTING VAN NEDERLANDSCH-INDIË

VOOR HET DIENSTJAAR

1925.

OVERZICHT DER GEWESTELIJKE VAARTUIGEN.

Gewest.	Bestemming.	Soort.	Naam.	Toegestane fondsen per jaar.		Opmerkingen.
				Personeel.	Vivres.	
Banten.....	Karangantoe...	Motorboot.	No. 16.	f 780	f 270	
Batavia.....	Tandjoengpriok.	id.	B.	• 1 110	—	
	id. ....	id.	M.	• 1 110	—	
	Duizend-eil....	Kolek.	—	• 768	—	
	Tandjoengpriok.	Motorlogger.	Ambon.	• 2 700	—	
	id. ....	Motorboot.	165.	• 1 056	—	
	id. ....	id.	No. 69.	• 1 272	—	
	Rengasdengklok	id.	No. 125.	• 600	—	
	Tandjoengpriok.	id.	Cecilia.	—	—	
Tjerebon.....	Tjerebon.....	id.	C.	• 1 350	—	
	Sindang.....	Schuit.	—	—	—	
Semarang.....	Semarang.....	Motorboot.	R.	• 1 500	• 360	
	id. ....	id.	V.	• 4 500	• 1 080	
	Djoewana.....	id.	No. 50.	• 1 200	—	
	Karimoendjawa.	Prauw.	—	• 972	—	
	Djapara.....	id.	—	—	—	
Soerabaja.....	Semarang.....	Motorboot.	IJ	• 4 500	• 1 080	
	Soerabaja.....	id.	No. 138.	• 1 560	—	
	id. ....	id.	F.	• 2 760	—	
	id. ....	id.	G.	• 2 760	—	
	id. ....	6 praoe als alis.	—	—	—	
	Palangan.....	praoe als alis.	—	—	—	
	Kalitengah.....	id.	—	—	—	
	Soerabaja.....	Motorboot.	No. 124	• 960	—	
	id. ....	id.	• 101	• 2 040	—	
	id. ....	id.	• 114	• 960	—	
	id. ....	id.	• 115	• 960	—	
	id. ....	id.	19	• 1 920	—	
	id. ....	id.	123	• 960	—	
	id. ....	id.	H.	• 1 560	—	
	id. ....	Gouv. stoomer (drijvend politie- station).	Speurder.	• 3 720	—	
	Gresik.....	id.	No. 130.	• 780	—	
Madoera.....	Songenep.....	Stoomvaartuig.	Loewoek.	• 5 460	• 2 040	
	Gajam.....	Zeilprauw.	—	• 528	—	
	Kalisangka.....	Motorboot.	No. 8.	• 780	• 360	
	Sapeken.....	Zeilprauw.	—	• 660	—	
	Alasmalang....	id.	—	• 528	—	
	Songenep.....	Prauw.	—	—	—	
	Sampan.....	id.	—	—	—	
	Boender.....	id.	—	—	—	
	—	5 sampans.	—	—	—	
Madioen.....	Ngawi.....	18 tembo's.	—	—	—	
Banjoemas.....	Tjilatjap.....	2 Motorbooten.	Nos. 37 en 39.	• 1 560	• 360	
	id. ....	Motorboot.	No. 132.	• 780	• 180	
Sumatra's West- kust.....	Boven-Kampar..	Sloop.	—	—	—	
	Poelautelo....	Motorboot.	No. 141.	• 840	—	
	Moearasiberoet.	Motorlogger.	Antoinette.	• 2 760	• 1 200	
	Pangkalan-kota- baroe.....	Sloop.	—	—	—	
	Sawangtoeng- koe.....	Prauw.	—	—	—	
	Sioban.....	id.	—	—	—	

Gewest.	Bestemming.	Soort.	Naam.	Toegestane fondsen per jaar.		Opmerkingen.
				Personeel.	Vivres.	
Tapiannoeli....	Baligé.....	Motorboot.	No. 163.	1 440	—	1925.
	id. ....	Ijzeren sloep	—	360	—	
	id. ....	Motorboot.	No. 119.	960	—	
	Pangocroeran ..	Prauw.	—	—	—	
	id. ....	Motorboot.	No. 82.	720	—	
Bengkoeloe ....	id. ....	id.	No. 105.	960	—	
	Enganogroep ..	Jol. H <sup>2</sup> .	—	—	—	
Lamp. Districten	Menggala.....	Stoomvaartuig.	Johanna.	2 148	630	—
	id. ....	Motorboot.	—	—	—	
Palèmbang.....	Palèmbang.....	Stoomvaartuig.	Ellen.	2 580	810	—
	id. ....	Motorboot.	Kikim.	960	270	
—	id. ....	id.	No. 23.	660	—	—
	Moesi-hoeloe ...	Bidar.	—	—	—	
	Rawas.....	id.	—	—	—	
	Komering-hilir..	id.	—	—	—	
	Ogan-hilir.....	id.	—	—	—	
	Koehoe-streken.	id.	—	—	—	
	Komering-hoeloe	id.	—	—	—	
	Hoeloe.....	id.	—	—	—	
	Hdir.....	id.	—	—	—	
	Palèmbang.....	Prauw.	—	360	—	
	id. ....	id.	—	360	—	
	id. ....	Motorboot.	No. 56.	660	—	
	id. ....	id.	Eva.	1 860	450	
	id. ....	Stoomvaartuig.	Kitty.	2 400	720	
	id. ....	Motorboot.	Sekajoe.	960	270	
	id. ....	id.	No. 120.	900	270	
	Djambi.....	Djambi.....	Stoomvaartuig.	Robbert.	3 276	
id. ....		id.	Ophelia.	3 684	990	
Koelatoengkal .		Motorboot.	No. 86.	672	240	
Djambi.....		id.	Greta.	2 040	495	
Bangko.....		Bidar.	—	—	—	
Soeroelangoen..		id.	—	—	—	
Moearaboengo..		id.	—	—	—	
Moearasabak ...		Motorboot.	No. 63.	672	240	
Moearatambesi .		id.	No. 95.	672	198	
Moearatebo. ...		id.	No. 96.	672	198	
Moearatambesi .		Bidar.	—	—	—	
Moearasabak ...		id.	—	—	—	
Djambi.....		Motorboot.	No. 112.	672	240	
id. ....		id.	No. 113.	672	240	
Moearaboengo..		id.	No. 97.	672	198	
—		—	—	600	—	
Toengkal.....		Bidar.	—	—	—	
Tandjoeng.....	id.	—	—	—		
Moearatebo....	id.	—	—	—		
Djamboe.....	id.	—	—	—		
Telokkajoepoe- tih.....	id.	—	—	—		
Bangko.....	id.	—	—	—		
id. ....	id.	—	—	—		
Tabir-streken ..	id.	—	—	—		
Moearalimoen ..	id.	—	—	—		
Rautaupandjang	id.	—	—	—		
Marsam.....	id.	—	—	—		
Pemajoeng.....	id.	—	—	—		
Paoeh.....	id.	—	—	—		
Mandigien.....	id.	—	—	—		
Oostkust van Su- matra.....	Bagan-siapiapi .	Stoomvaartuig.	Valk.	3 024	891	—
	Bengkalis.....	id.	Diana.	3 960	1 188	
	id. ....	id.	Rikat.	3 108	891	
	Selatpandjang ..	id.	X mia.	3 960	1 188	
	Tandjoengbalai.	id.	Tjantik II.	2 844	792	
	Rokan-streken. .	Sampan.	—	408	—	
	id. ....	Roeivaartuig.	—	200	—	
	Bengkalis.....	Sampan.	—	—	—	

Voor toelage van den persoon belast met het administratief beheer der in de residentie Djambi gestationneerde gewestelijke vaartuigen.

Gewest.	Bestemming.	Soort.	Naam.	Toegestane fondsen per jaar.		Opmerkingen.
				Personeel.	Vivres.	
	Selatpandjang..	id.	—	—	—	
	Laboehanbilik ..	Motorboot.	S.	/ 1 500	/ 396	
	Bagan-siapiapi..	id.	No. 144.	• 840	• 198	
	id. ....	id.	No. 74.	• 660	• 198	
	Laaglanden					
	Oostkust van					
	Sumatra.....	id.	No. 142.	• 450	• 90	
	id. ....	id.	No. 70.	• 450	• 90	
	Panipahan .....	Motorboot.	X.	• 1 860	• 465	
	Seneboei.....	id.	—	• 2 688	• 600	
	—	—	—	• 1 800	—	
	Siak Sri Indra-					
	poera .....	Stoomvaartuig.	Hevea.	• 2 844	• 960	
	Belawan.....	Motorboot.	U.	• 1 680	—	
	Selatpandjang..	id.	T.	• 1 668	• 495	
	Bengkalis.....	id.	B. B.	• 1 668	• 495	
	id. ....	id.	C. C.	• 2 040	• 600	
	Laboehanbatoe.	id.	—	• 600	• 198	
Atjèh en Ond..	Singkil.....	Motorboot.	No. N.	• 1 320	• 360	
	Langsa.....	Stoomvaartuig.	Neplunus.	• 2 100	• 540	
	Sabang.....	Motorboot.	Vooruit.	• 1 404	—	
	Sinabang.....	Stoomvaartuig.	Yvette.	• 3 480	• 900	
Riau en Ond...	Tandjoengbalai.	id.	Djambi.	• 2 736	• 693	
	Penoeba.....	id.	Batam.	• 2 796	• 693	
	Tambilahan....	id.	Iiran.	• 2 676	• 693	
	Tandjoengpi-					
	nang .....	id.	Willy.	• 4 200	• 1 188	
	Rengat.....	Motorboot.	No. 29.	} • 1 920	• 396	
	Tambilahan....	id.	No. 30.			
	Penoeba.....	Roeivaartuig.	—	• 576	• 297	
	Samboe.....	Motorboot.	No. 42.	• 930	—	
	Tandjoengpi-					
	nang .....	Stoomvaartuig.	Martha.	• 4 800	• 1 386	
	id. ....	Motorboot.	No. 9.	• 840	• 198	
	Sedanau.....	id.	No. 104.	• 840	• 198	
	Tarèmpa.....	id.	No. 102.	• 840	• 198	
	Serasan.....	id.	No. 134.	• 840	• 198	
	Rengat.....	id.	Vera.	• 1 920	• 495	
	Tandjoengbalai.	Roeivaartuig.	—	• 576	• 297	
	id. ....	Sampan kiau.	—	—	—	
	Penoeba.....	id.	—	—	—	
	id. ....	id.	—	• 360	—	
	Tandjoengpi-					
	nang .....	Stoomvaartuig.	Wanda.	• 2 784	• 693	
Bangka en Ond.	Toboali .....	id.	Moesi.	• 2 400	• 630	
Westerafd. van						
Bornéo.....	Pontianak .....	Stoomvaartuig.	Klazina.	• 4 080	• 1 404	
	Sintang .....	id.	Hendrik.	• 2 280	• 756	
	Pontianak.....	Motorboot.	Clara.	• 1 680	• 540	
	Sanggau.....	id.	Elza.	• 1 380	• 432	
	Ketapang.....	id.	Olga.	• 1 920	• 540	
	Semitau .....	id.	P.	• 1 380	• 432	
	Pontianak .....	Stoomvaartuig.	Kantoe	• 3 840	• 1 296	
	id. ....	Bidar.	—	—	—	
	S. Kakap.....	id.	—	—	—	
	Sanggau.....	id.	—	—	—	
	Mampawah....	id.	—	—	—	
	Soekadana....	id.	—	—	—	
	Sintang .....	id.	—	—	—	
	id. ....	id.	—	—	—	
	Semitau .....	id.	—	—	—	
	Sambas.....	id.	—	—	—	
	Pamangkat....	id.	—	—	—	
	Singkawang....	id.	—	—	—	
	Bèngkajang....	id.	—	—	—	
	Èmbaloeh.....	id.	—	—	—	
	Boenoet.....	id.	—	—	—	
	Lèdo .....	id.	—	—	—	

Voor bezoldiging van het personeel voor de herstelling van gewestelijke vaartuigen in het Gouvernement Oostkust van Sumatra.



Gewest.	Bestemming.	Soort.	Naam.	Toegestane fondsen per jaar.		Opmerkingen.
				Personeel.	Vivres.	
	Boven Kapoeas.	Bidar.	—	—	—	
	Poetoessibau...	id.	—	—	—	
	Semtau.....	id.	—	—	—	
	Pinochlanden ..	id.	—	—	—	
	Melieu.....	id.	—	—	—	
	Boven Kapoeas.	id.	—	—	—	
	Pontianak.....	Motorboot.	Vasantasena.	f 1 260	f 432	
	Mampawah.....	Bidar.	—	—	—	
	Pemangkat.....	id.	—	—	—	
	Melawi.....	id.	—	—	—	
	Sintang.....	Motorboot.	O.	. 1 380	. 432	
	Silat.....	Bidar.	—	—	—	
	Embahoe.....	id.	—	—	—	
	Batangloepar...	id.	—	—	—	
	Salimbau.....	id.	—	—	—	
	Sekadau.....	id.	—	—	—	
	Fajan.....	id.	—	—	—	
	Poetoessibau...	Motorboot.	No. 111.	. 1 320	. 432	
	id. ....	Huisboot.	Nellie.	—	—	
	Nangapinoh....	Motorboot.	No. 133.	. 1 320	. 432	
	id. ....	Huisboot.	Julia.	—	—	
	Sintang.....	Huisboot.	Gesina Jeannette	. 240	—	
	Pontianak.....	id.	Emmerentia.	. 240	—	
	Sanggau.....	id.	Bubi.	—	—	
	Soekadana.....	Motorboot.	AA.	. 1 320	. 432	
	Sintang.....	Bidar.	—	—	—	
	Sekadau.....	id.	—	—	—	
	Siloevas.....	id.	—	—	—	
	Sambas.....	id.	—	—	—	
	Sekadau.....	id.	—	—	—	
	Sintang.....	id.	—	—	—	
	Melieu.....	id.	—	—	—	
	Semtau.....	id.	—	—	—	
	Semtau.....	id.	—	—	—	
Z. en O. ald. van	Sambas.....	Motorboot.	No. 169.	. 600	. 216	
Borneo.....	Bandjermasin...	Stoomvaartuig.	Otto.	. 3 240	. 900	
	Sampit.....	id.	Sophia.	. 2 820	. 720	
	Moearatéwé....	id.	Voorwaarts.	. 3 540	. 990	
	Samarinda.....	id.	Sophia II.	. 2 700	. 720	
	Bandjermasin...	id.	Femke.	. 2 820	. 720	
	Kotabaroe.....	id.	Sampit.	. 2 820	. 720	
	Longiram.....	id.	Mahakam	. 2 820	. 720	
	Samarinda.....	id.	Sendawar.	. 1 680	. 450	
	Bandjermasin ..	Motorboot.	Aernout.	. 1 050	. 180	
	Moearatéwé....	id.	No. 154.	. 720	. 180	
	Boentoek.....	id. en huisboot.	No. 172.	. 900	. 270	
	Poeroektjaoe...	Motorboot en huisboot.	No. 171.	. 900	. 270	
	Boeloengan....	Stoomvaartuig.	Moeara Moentel.	. 3 060	. 810	
	Tidoengsche lan- den.....	id.	Cornelia.	. 2 940	. 960	
	Tandjoeng Seilor	id.	Leonora.	. 3 900	. 2 160	
	Marabahan.....	Motorboot.	No. 170.	. 360	. 180	
Manado.....	Poso.....	Stoomvaartuig.	Urania.	. 3 360	. 1 440	
	Oongala.....	Motorvaartuig.	Paula.	. 2 040	. 600	
	Boalemo.....	Zeilvaartuig.	—	. 1 080	—	
Selébès en Ond.	Banggai.....	Prauw.	—	. 1 000	—	
	Makassar.....	Motorboot.	Mia.	. 1 560	. 360	
	Malili.....	id.	Alice.	. 1 440	. 450	
	—	Prauw padjala.	—	—	—	
	—	id.	—	—	—	
	—	id.	—	—	—	
	—	id.	—	—	—	
	—	id.	—	—	—	

Gewest.	Bestemming.	Soort.	Naam.	Toegestane fondsen per jaar.		Opmerkingen.
				Personeel.	Vivres.	
	—	id.	—	—	—	
	—	id.	—	—	—	
	—	id.	—	—	—	
	—	id.	—	—	—	
	—	id.	—	—	—	
Amboina .....	Toetal .....	Stoomvaartuig.	Amboina.	f 2 580	f 864	
	Weda .....	Motorschoener.	Magda.	• 4 704	• 1 080	
	Amboina .....	Motorboot.	No. 129.	• 660	—	
	Dobo .....	id.	D. D.	• 4 700	• 1 500	
	Piroe .....	Motorschoener.	't Fortuintjen.	• 2 940	• 1 080	
	Samlakki .....	id.	de Griffioen.	• 2 940	• 1 080	
	Gèsér .....	id.	de Kempphaen.	• 2 940	• 1 080	
	Tèrnate .....	Stoomvaartuig.	Stella.	• 4 440	• 2 700	
	id. ....	Motorboot.	No. 79.	• 660	• 360	
	Lahoeha .....	id.	No. 26.	• 660	• 360	
	Sanana (Soela-eil.) .....	Motorschoener.	de Zwartten Arendt.	• 2 820	• 1 080	
	Toetal .....	id.	Lily.	• 4 704	• 1 090	
Nieuw Guiné...	Fakfak .....	Stoomvaartuig.	Nora.	4 740	• 1 980	
	Torai .....	Motorboot.	No. 92.	• 960	• 120	
	id. ....	Vlet E <sup>1</sup> .	—	• 1 320	• 300	
	Manokwari .....	Stoomvaartuig.	Pandora.	• 5 040	• 2 160	
	Sentanimeer .....	Roeivaartuig.	—	• 1 320	—	
	Sorong .....	Motorschoener.	Kootje.	• 2 940	• 1 080	
Timor en Onderhoorigheden..	Larantoeika .....	Sloep B. III.	—	• 756	• 60	
	Réo .....	Motorboot.	No. 46.	• 1 080	• 360	
	Waèwérang .....	id.	No. 47.	• 1 080	• 360	
	Èndé .....	id.	No. 159.	• 1 080	• 360	
	Bima .....	id.	No. 80.	• 1 080	• 360	
	Kalabahi .....	id.	No. 99.	• 1 080	• 360	
	Soembawa .....	id.	No. 98.	• 1 080	• 360	
	Èndé .....	Stoomvaartuig.	Ruth.	• 7 397	• 1 665	
				• 13 000	—	
			Totaal .....	f 319 127	f 77 334	
			waarvoor wordt gesteld .....	• 319 100	• 77 400	

Voor bezoldiging en toelagen van het personeel van den Algemeenen Dienst te Batavia en Soerabaja

1917

1917

1917

1917

1917

1917

1917

1917

1917

1917

1917

1917

1917

1917

1917

1917

1917

VOLKSRAAD

EERSTE GEWONE ZITTING 1924.

ONDERWERP 1 — STUK O — AFD. X, 4.

BEGROOTING VAN NEDERLANDSCH-INDIË  
VOOR HET DIENSTJAAR  
1925.

SAMENSTELLING EN STERKTE DER BEBAKENING EN KUSTVERLICHTING.

VAARTUIGEN.	BEMANNING DER VAARTUIGEN.																			Totaal.					
	Ambtenaren en beambten.								Mindere schepelingen.																
	Gezagvoerders.	1e Stuurlieden.	2e idem.	3e idem.	1e Machinisten.	2e idem.	3e idem.	4e idem.	Serangs.	Timmerlieden.	Hofmeesters.	1e koks.	2e koks.	Bedienden.	Djoeroemoedies.	Kassaps.	Pandjerwalla's.	Matrozen.	Mandoers van de stokers.	1e stokers.	2e stokers.	Tremmers.	Ambtenaren en beambten.	Mindere schepelingen.	Generaal.
Pharus.....	1	1	1	—	1	1	1	—	1	1	1	1	1	2	4	1	4	10	1	2	3	3	6	35	41
Hoofdinspecteur Zee- man.....	1	1	1	—	1	1	1	—	1	1	1	1	1	2	4	1	4	10	1	3	4	3	6	37	48
Pollux (¹).....	1	1	1	1	1	1	1	—	1	1	1	1	1	2	4	1	4	10	1	4	6	4	7	41	48
Opleiding en reserve	—	—	1	1	—	—	1	1	—	—	—	—	—	1	2	—	2	4	—	1	2	1	4	13	17
Totaal.....	3	3	4	2	3	3	4	1	3	3	3	3	3	7	14	3	14	34	3	10	15	11	23	126	149

(¹) Voorzien van een radio-toestel.





VOLKSRAAD

EERSTE GEWONE ZITTING 1924.

ONDERWERP I — STUK P.

Begrooting van Nederlandsch-Indië voor het dienstjaar 1925.

VERBETERING VAN DRUKFOUTEN.

Stuk of afdeeling.	Nummer.	Bladzijde.	Kolom.	Regel... van boven.	Regel... van onder.	Onderafdeeling of middel.	Onderdeel.	Er staat:	Aan te brengen verandering.
C		4 10 16 18 21 29		5	13 10 16	302A 609		c.q. ten deele ming aan de gemeente Makassar voor Onderafdeeling 607 287 510 ding..... 3 500 700 (eindcijfer) 531 32 265	c q. geheel of ten deele Onderafdeeling 477. Tegemoetko- Onderafdeeling 609. 367 510 Vervalt. 531 332 265
D		2				901	c	bijdragen voor	bijdragen van
E		6				541		Inlandsche	Vervalt.
F		1						(Staatje uitkomsten 1922 in kolom gewone dienst) (Uitgaven) 746 569 000 (Overschot) 4 298 000 (in kolom vlootuitbreiding) (Uitgaven) 14 158 000 (Tekort) 9 058 000 (regel 4 van boven onder het bo- venste staatje) / 0.7 (kolom ongunstiger) 1175 1923 (kolom „meer” onderste staatje) regel 7 van boven — 1797 Echter wordt	746 463 000 4 404 000 14 264 000 9 164 000 / 0.6 1125 1924 minusteecken vervalt Echter worden
F, 2		1						(kolom „gewone dienst”, Ontvang- sten jaar 1919) 468 859 076 5 100 090	468 958 076 5 100 000
		11			2				
F, 4		2	2		1			553	552
		4	4		1			554	553
G, 2		5	3	1		501		499 145	409 245
		3	3	3		502		54 500	25 500
		4	4		3	610		32 880	31 880
H		3	6			237		4590	94 590
		4	4			239		48 225	548 225
		4				302A		c.q. ten deele ook	c.q. geheel of ten deele ook
		18	5		2			5 045 690	5 044 900
		6	6		1			3 316 789	3 315 979
I		3				901	c	bijdragen voor	bijdragen van
J		9				541		Inlandsche	Vervalt.
		11	1		6	610		626	610
		11	1		5			6611	wijzigen in 611 en 2 regels hooger
		11	1		4			131	wijzigen in 612 en 1 regel hooger
		11	1						Vóór Ontvangsten enz. te plaatsen „613”
K		8			4	901	a	92 000	45 000
		2, 3 en 8				1			Bij onderafdeeling 901 nieuw onderdeel inl- schen luidende: c. Uitgaven voor de hoogere technische vorming van officieren .. 47 000
L		40	4					8 078 840	3 078 840
		41	1					285 686	225 686
O, IX		2	3	14	7			1	2
		2	3	16	8			2160	4320
I		3	8	3	12	109	b	Vergoeding aan de Landsdrukkerij voor het drukken van de stuk- ken van	Kosten van publicaties van
		10	1						Tusschen 116 en 118 in te lasschen: 117
III		1	9	1	4			Onderdeel f	Onderdeel e
		11	1	1	1			No. 302	No. 320
		11	2	3				1924	1914
		23	2						Tusschen regel 26 en 27 van boven in te lasschen: Het ligt in de bedoeling de hef- fing van opcenten op de inkomstenbelasting.

Stuk of afdeeling.	Nummer.	Bladzijde.	Kolom.	Regel... van boven.	Regel... van onder.	Onderafdeeling of middel.	Onderdeel.	Er staat:	Aan te brengen verandering.
									zoals die in vorige jaren heeft plaats gehad te bestendigen.
	2	26	3			311	c	bijzonder onderwijs	Tusschen regel 35 en 36 van boven in te lasschen: Het ligt in de bedoeling de heffing van opeenten op de verponding, zooals die in vorige jaren heeft plaats gehad, te bestendigen.
	3	32	1		3, 4	302A		c.q. ten	bijzonder lager onderwijs
		39							c.q. geheel of ten
	5	62	4		6	315		454 299	(15) Memorie vervalt. Vóór 122 750 komt een accolade, omvattende de onderdeelen h, i en j
	6		3		17			Vergunning	458 891
			"		3			14 000	Vergunningen
			"					11 744 227	15 000
IIIA	2	7	4		20			(bij noot 9) f	11 743 227
		9	4		6			( " " 15) f	£
		11	"	8	3			4 000	£
	3	13	1	2				4 500	4 500
		"	2	4				f 3 760 000	4 297
		"						Memorie	Memorie
		"						f 2 220 000	3 760 000
IV	1	21			5			f 16 000	Moet 2 regels lager staan
		25			23				f 18 000
		"			19			dat besnoeiing	tusschen „geacht" en „Van" inlasschen:
		28			37			ééne gemeente	Ware de eisch van uiterste bezuiniging op de Landsuitgaven niet zoo dringend, zoo zou vermindering der uitkeeringen in mindere mate raadzaam zijn geoordeeld.
	3	30	4	23				af f 35 000 dan voor 1924	dat de besnoeiing
		69		11					de gemeente Semarang
									of f 35 000 meer dan voor 1924
V	1	6	1		20			(rechterhelft) f 248 000 meer	na „kantooroppassers" op een nieuwen regel te laten volgen: toelagen aan de lager vakkundigen ad f 180..... . Memorie
		23				538		Betaling door betrokkenen van verschuldigde verpleeg- en begrafenis-kosten	f 248 500 minder
	3	42	4	22		523		523	Vervalt.
		43	"	12				300	moet 2 regels hooger staan
		51	"	4 en 8				600 ..... 7 200	moet binnenwaarts onder f 2 400 staan
		53	"					onds(essen)	225 ..... 2 700
		66	1					f 1 237 700	onderwijzeressen
		67						21 180, 18 000, 229 170, 115 000,	moet 4 regels lager staan
		"	2					102 000 en 32 000	" 1 regel " "
		"	3					3 000 en 8 000	" 2 regels " "
		81	4	1				1 000, 32 670 en 8 800	" 1 regel " "
		123	1		3			Uitgaven	Personeel
		"	"		2			75 000	
		"	1 en 2		1			f 56 873 094	
		"	"		3			Meer f 1 728 921	moet 1 regel lager staan
		"	"		2			1 000	
		"	"		2			5 830 740	
		"	"		1			4 101 819	
	6	181	6		2			136 201	296 201
VI	3	49	4	18				toelagen	toelage
VII	1	1		13 en 14				in § 8 van stuk F	in stuk F, 4
		2							tusschen regel 13 en 14 van boven in te lasschen: c. stoomwezen (kantoorbehoefter enz.) ..... 500
		"		16				e. verdere uitgaven van het departement ..... 5 000	Vervalt.
		3		23		701	a	(rechterhelft) 584A	587A
		6		29	10	703	"	op: in	op:
	3	25	4		15	713	"	584A	587A
	6	27	"	26	9			Kantoor etc.	Kantoren etc.
		56	2		8			2 1/20/0	± 2 1/20/0
		90	4		13			(rechterhelft) 584A	587A
		91	4		6			—	Invullen: 5 000
		104	4		"			500	1 500
	7	112	1	4				havendammen	haven en dammen
	8	119	3	11				0	10
		120						(hoofd kolom 6) 1224	1924
		121	4	9				bovenste staatje: 320 000	103 000
		"	1	13				Kaden	Kade-
	10	180	7	14				Passer	Passerbedrijf
		134	1		9			woning	woningen

Stuk of afdeeling.	Nummer.	Bladzijde.	Kolom.	Regel... van boven.	Regel... van onder.	Onderafdeeling of middel.	Onderdeel.	Er staat:	Aan te brengen verandering.	
VIII	11	137	6	2				onderste staatje: (2)	moet 1 regel lager staan	
		138	1	3				bedrijfsuitgaven	bedrijfshavens	
	12	142						(bij noot 1) van f 325 000	van f 325 000 voor onderhoudsbaggerwerk	
	13	148	4	7				f 30 000	f 80 000	
		149	5	9				f 591 665	f 581 665	
	14	152	5	1				(onderste staatje) 1924	1925	
	6	43	4			1		(onderste staat) f 1 680 700	Vervalt	
	"	"	"			2		( " " ) f 1 666 000	f 1 680 700	
	"	"	"			"		f 73 100	Vervalt	
	41							(onderste staat, hoofd van kolom 3) 1925	1924	
		45	3	2				(bovenste staat) 10 000	Vervalt	
	"	"	4	"				( " " ) 12 550	10 000	
	"	"	"	"				( " " ) —	na het bedrag van 10 000 volgt: 12 500	
	"	"	"	"				( " " ) —	onder de streep te vermelden: f 26 800	
	7	49	8			4		(noot 2) aan de verplichtingen	aan de op hem rustende verplichtingen	
	8	54			2	8		(onderste staat) 422 390	442 390	
								noodzakelijkheid	noodzakelijkheid aangetoond het aantal onderopzieners uit te breiden; het	
	9	61	4			8		15 500	15 000	
			6			"		20 200	20 000	
10	64				12 en 13		zonder zeevracht	(zonder zeevracht)		
11	73	5			2		(bovenste staat) 30 000	3 000		
13	82				32		f 74 403	f 84 403		
	84			10			Winst voor 'slands schatkist	Batig saldo voor 'slands schatkist		
	88							Onder „Raming der kapitaalsrekening” een nieuwen regel inlasschen luidende: A. Aanmaak en opslag.		
	89				5		onderste staatje: f 1 699.05	f 1 699 095		
"	"				4		425	4285		
"	"	5			3		267	2647		
14	93	2			1		(rechterhelft bovenste staat)			
							f 28 718 000	f 28 718 500		
15	104	"			12		1 337 000	1 274 000		
	106	"	18				262 000	262 500		
	108	4			2		242 200	224 200		
"	"	18			4		102 000	102 000		
"	"	"			5		166 620	1 666 200		
16	122	"			27		(noot 2) 12 000	1 200		
					11		1	Vervalt		
					10		—	Invullen: 1		
					8		1	Vervalt		
IX	2	23	4	14 en 15			onderafdeeling 950	onderafdeeling 932		
	3	86	5	5		972	60 000	250 000		
		87	2			"		Invullen: f 190 000		
X	1	6	3	7			16 597 700	16 647 700		
	"	"	"	8			17 081 700	17 181 700		
	"	"	"		3		4 575 765	4 525 765		
	"	"	"		1		25 851 900	25 801 900		
	"	7				1004	at/mc	Op onderdeel a, betreffende het Nederlands eskader, is minder uitgetrokken ..... f 113 800	Op onderdeel b, betreffende de Indische militaire marine met uitzondering van de kweekschool te Makassar is meer uitgetrokken ..... f 142 500	
								Daarentegen is meer opgebracht bij de onderdeelen b en c betreffende de Indische militaire marine met inbegrip van de kweekschool te Makassar, onderscheidenlijk f 150 300 en f 6 200 of te zamen . f 156 500	Daarentegen is op de onderdeelen a en c betreffende het Nederlands eskader en de vorenbeoelde kweekschool, minder opgebracht onderscheidenlijk f 74 400 en f 25 400 of te zamen ..... f 99 800	
							1004	at/mc	f 112 800	f 113 800
			2	29				onderdeel b betreffende (rechterhelft) f 200 300 en f 11 100	onderdeel b, betreffende f 201 600 en 19 800	
			"	33				( " ) f 211 400	f 221 400	
						13		( " ) f 166 000	176 000	
						12		(linkerhelft) f 100 000	f 150 000	
						9		( " ) f (25 000 hooger)	f (25 500 hooger)	
		15				5		schepelingen Makassar	schepelingen te Makassar	
	2	17				1017		1014	moet 2 regels hooger staan	
		18	3			1004		(bovenaan de bladzijde) Onderafd. 1004—10	Onderafd. 1004—1005	
	24	1			1014		noot 66	(64)		
3	34						5 × f 1 080 — f 480	5 × (f 1 080 — f 480)		
	47	4	12				577	573		
	61	"	15				f 618 00	f 618 000		
	63	"	6				(bovenaan de bladzijde)			
	67	"	12				1029—1028	1026—1028		
	68						221 000	219 000		
	70	4			1	1029	a	Invullen: b,		
	72	2		1		"				



10/10/10

10/10/10

10/10/10

10/10/10

10/10/10

10/10/10

10/10/10

10/10/10

10/10/10

10/10/10

10/10/10

10/10/10

10/10/10

# VOLKSRAAD

## EERSTE GEWONE ZITTING 1924.

### ONDERWERP I — STUK Q.

Begrooting van Nederlandsch-Indië voor het dienstjaar 1925.

#### STAAT VAN VERANDERINGEN.

(De voorloopig vastgestelde begrooting voor 1925 is opgenomen in de Javasehe Courant van 15 Juli 1924 No. 57).

### OPGAVE VAN DE DOOR DEN VOLKSRAAD **AANGENOMEN WIJZIGINGEN** IN DE ONTWERP-BEGROOTING VAN NEDERLANDSCH-INDIË VOOR 1925.

#### AFDEELING I.

##### Uitgaven in Indië.

##### Regeering en Hooge Colleges.

Onderafdeeling 116. Reis- en verblijfkosten en zittingsgelden.

Het uitgetrokken bedrag ware te verhoogen met *f* 1 (Ond. I — Afd. I — st. 10).

#### AFDEELING II.

##### Departement van Justitie.

Onderafdeeling 231A. Tijdelijke bijdragen in de algemeene kosten der gemeentelijke arbeidsbeurzen.

Voor nevensgaande in te voegen onderafdeeling ware een bedrag van *f* 9 000 uit te trekken (Ond. I — Afd. II — st. 9).

#### AFDEELING V.

##### Departement van Onderwijs en Eeredienst.

Onderafdeeling 569. Toezicht op de opvoeding van Inlandsche jongelieden.

Het uitgetrokken bedrag ware te verhoogen met *f* 1 (Ond. I — Afd. V — st. 15).

De raming der **Middelen in Indië** zal wijziging ondergaan ten gevolge van de aanneming der motie betr. het uitvoerrecht op Inlandsche dubber (Ond. I — Afd. III — st. 17A).

Door de Regeering zijn tijdens de behandeling in den Volksraad geen nadere wijzigingen aangebracht, dan in de nota v. wijz. aangegeven.

Eerste Gewone Zitting 1931

Waarvan de 1ste zitting op

De zitting werd geopend door den voorzitter van den Raad, den heer J. J. van der Vliet, die de afwezigheid van den heer J. J. van der Vliet mededeelde.

De afwezigheid van den heer J. J. van der Vliet werd mededeeld door den voorzitter van den Raad, den heer J. J. van der Vliet.

Agenda I

1. Verslag van den voorzitter van den Raad over de werkzaamheden van den Raad in 1930.

Agenda II

2. Verslag van den voorzitter van den Raad over de werkzaamheden van den Raad in 1930.

Agenda III

3. Verslag van den voorzitter van den Raad over de werkzaamheden van den Raad in 1930.

Agenda IV

4. Verslag van den voorzitter van den Raad over de werkzaamheden van den Raad in 1930.

Agenda I

1. Verslag van den voorzitter van den Raad over de werkzaamheden van den Raad in 1930.

De afwezigheid van den heer J. J. van der Vliet werd mededeeld door den voorzitter van den Raad, den heer J. J. van der Vliet.

De afwezigheid van den heer J. J. van der Vliet werd mededeeld door den voorzitter van den Raad, den heer J. J. van der Vliet.

De afwezigheid van den heer J. J. van der Vliet werd mededeeld door den voorzitter van den Raad, den heer J. J. van der Vliet.

WORLD

WORLD

WORLD

WORLD

WORLD

WORLD

WORLD

WORLD

WORLD

WORLD

WORLD

WORLD

WORLD

WORLD

WORLD

WORLD

WORLD

WORLD

WORLD

WORLD

WORLD

WORLD

WORLD

WORLD

WORLD

WORLD

WORLD

WORLD

WORLD

WORLD

WORLD

WORLD

WORLD

WORLD

WORLD

WORLD

WORLD

WORLD

WORLD

WORLD

WORLD

WORLD

WORLD

WORLD

WORLD

WORLD

WORLD

WORLD

WORLD

WORLD

WORLD

WORLD

WORLD



VOLKSRAAD

EERSTE GEWONE ZITTING 1924.

ONDERWERP 1 — STUK B.

BEGROOTING VAN NEDERLANDSCH-INDIË  
VOOR HET DIENSTJAAR  
1925.

EINDCIJFERS.

Eindcijfers van de verschillende begrotingsafdeelingen (geheele dien-  
wijzigingen en voorloopig vastgestel-

Afdeling.	BENAMING.	Uitgaven in Nederland.				
		Ontwerp- begrooting	Nota van wijzigin- gen.	Wijzigingen door de Regeering tijdens de behandeling aange- bracht.	Wijzigingen die de Volksraad voorstelde.	Voorloopig vastgestel- begrooting.
I	Regeering en Hooge Colleges.....	f 78 400				f 78 400
II	Justitie . . . . .	233 500				233 500
III	Financiën.....	31 757 775	+ f 215 000			31 972 775
III <sub>A</sub>	Indische Schuld.....	81 061 474				81 061 474
IV	Binnenlandsch Bestuur . . . . .	372 200				372 200
V	Onderwijs en Eeredienst.....	666 745	+ 7 800			674 545
VI	Landbouw, Nijverheid en Handel ..	240 007				240 007
VII	Burgerlijke Openbare Werken.....	289 750				289 750
VIII	Gouvernementsbedrijven.....	14 783 580				14 783 580
IX	Oorlog . . . . .	10 891 454	- 185 000			10 706 454
X	Marine . . . . .	14 902 810				14 902 810
		f155 277 695	+ f 37 800			f155 315 495

Afdeling.	BENAMING.	Middelen in Nederland.				
		Ontwerp- begrooting.	Nota van wijzigin- gen.	Wijzigingen door de Regeering tijdens de behandeling aange- bracht.	Wijzigingen die de Volksraad voorstelde	Voorloopig vastgestel- begrooting
I	Regeering en Hooge Colleges . . . . .	Memorie				Memorie
II	Justitie . . . . .	Memorie.				Memorie
III	Financiën . . . . .	f 1 769 500				f 1 769 500
III <sub>A</sub>	Indische Schuld . . . . .	Memorie.				Memorie
IV	Binnenlandsch Bestuur . . . . .	Memorie.				Memorie
V	Onderwijs en Eeredienst . . . . .	Memorie				Memorie
VI	Landbouw, Nijverheid en Handel ..	796 000				796 000
VII	Burgerlijke Openbare Werken.....	180 000				180 000
VIII	Gouvernementsbedrijven.....	5 380 000				5 380 000
IX	Oorlog . . . . .	47 400				47 400
X	Marine.....	580 000				580 000
		f 8 752 900				f 8 752 900

betreffende de ontwerp-begrooting, nota van  
begrooting voor 1925.

Uitgaven in Indië.					Totaal der geraamde <b>Uitgaven</b> van den geheelen dienst
Ontwerp- begrooting.	Nota van wijzigingen.	Wijzigingen door de Regeer- ring tijdens de behandeling aangebracht.	Wijzigingen die de Volks- raad voor- stelde.	Voorloopig vastgestelde begrooting.	
f 2 276 808			+ f 1	f 2 276 809	f 2 355 209
17 145 987	+ f 10 596		+ 9 000	17 165 583	17 399 088
81 162 056	+ 2 314 205			83 476 261	115 449 036
6 011 600	—			6 011 600	87 073 074
72 149 967	+ 163 916			72 313 883	72 686 088
58 602 015	+ 107 620		+ 1	58 709 636	59 384 181
18 807 441	— 30 240			18 777 201	19 017 208
49 520 110	—			49 520 110	49 809 860
139 821 595	— 14 400			139 807 195	154 590 775
57 803 896	— 138 200			57 665 696	68 372 150
28 030 790	— 70 980			27 959 810	42 862 620
f 531 332 265	+ f 2 342 517		+ f 9 002	f 533 683 784	f 688 999 279

Middelen in Indië					Totaal der geraamde <b>Middelen</b> van den geheelen dienst.
Ontwerp- begrooting	Nota van wijzigingen.	Wijzigingen door de Regeer- ring tijdens de behandeling aangebracht.	Wijzigingen die de Volks- raad voor- stelde.	Voorloopig vastgestelde begrooting.	
f 16 000	—			f 16 000	f 16 000
7 393 400	—			7 393 400	7 393 400
296 066 256	+ f 365 541		— f 500 000	295 931 797	297 781 297
Memorie.	—			Memorie	Memorie.
62 821 538	+ 9 685			62 831 223	62 831 223
9 386 500	+ 600			9 387 100	9 387 100
18 464 683	—			18 464 683	19 260 683
27 439 518	—			27 439 518	27 619 518
192 745 560	—			192 745 560	198 125 560
9 300 962	+ 64 300			9 365 262	9 412 662
16 551 700	—			16 551 700	17 131 700
640 186 117	+ f 440 126		— f 500 000	f 640 126 243	f 648 879 143



VOLKSRAAD

EERSTE GEWONE ZITTING 1924.

ONDERWERP 1 — STUK R 1.

BEGROOTING VAN NEDERLANDSCH-INDIË  
VOOR HET DIENSTJAAR  
1925.

EINDCIJFERS.

BUITENGEWONE DIENST 1925.

Eindcijfers van den buitengewonen dienst voor 1925, gerangschikt naar de begrootingsafdeelingen.

Atdeeling	BENAMING.	Uitgaven.	Middelen.
I	Regeering en Hooge Colleges.....	—	—
II	Justitie .....	—	—
III	Financiën... ..	f 2 237 150	f 9 000 000
IV	Binnenlandsch Bestuur.....	186 000	493 000
V	Onderwijs en Eeredienst.....	—	100 000
VI	Landbouw, Nijverheid en Handel..	2 135 091	—
VII	Burgerlijke Openbare Werken.....	8 840 600	—
VIII	Gouvernementsbedrijven .....	32 232 825	—
IX	Oorlog .....	281 750	—
X	Marine .....	591 000	—
	Totaal .....	f 46 504 416	f 9 593 000

VLOOTUITBREIDING 1925.

Uitgaven.	Middelen.
Volgens voorloopig vastgestelde begrooting 1925.	Volgens voorloopig vastgestelde begrooting 1925.
f 8 490 227	f 5 100 000



