

- St. 6. Afdeulingsverslag (6 blz.).
 „ 7. Memorie van Antwoord (10 blz.).
 „ 8. ✓ Amendement (scheiding rechtspraak en Bestuur).
 „ 9. ✓ Motie (strafbaarheid van staking).
 „ 10. ✓ Toelichting nota van wijzigingen.
 „ 11. ✓ Afdeulingsverslag nota van wijzigingen.
 „ 12. ✓ Memorie van Antwoord nota van wijzigingen.

Afd. III. Departement van Financiën.

- St. 1. ✓ Memorie van Toelichting
 „ 2. ✓ Uitgaven in Nederland
 „ 3. ✓ Uitgaven in Indië
 „ 4. ✓ Middelen in Nederland
 „ 5. ✓ Middelen in Indië
 „ 6. ✓ Bedrijfsraming pandhuisdienst
 „ 7. Afdeulingsverslag (9 blz.).
 „ 8. Memorie van Antwoord (11 blz.).
 „ 9. ✓ Amendement (pensioenen v. militairen).
 „ 10. ✓ Motie (Staatsloterij).
 „ 11. Toelichting nota van wijzigingen.
 „ 12. ✓ Motie (pensioenfonds weduwen en w. inh. landsdienaren).
 „ 13. ✓ Afdeulingsverslag nota van wijzigingen.
 „ 14. ✓ Memorie van Antwoord nota van wijzigingen.

Afd. IIIA. Indische Schuld.

- St. 1. ✓ Memorie van Toelichting.
 „ 2. ✓ Uitgaven in Nederland.
 „ 3. ✓ Uitgaven in Indië.
 „ 4. ✓ Middelen in Nederland (geene).
 „ 5. ✓ Middelen in Indië (geene).
 „ 6. ✓ Overzicht vaste leeningschulden.
 „ 7. ✓ Afdeulingsverslag.
 „ 8. ✓ Memorie van Antwoord.

Afd. IV. Departement van Binnenlandsch Bestuur.

- St. 1. ✓ Memorie van Toelichting.
 „ 2. ✓ Uitgaven in Nederland.
 „ 3. ✓ Uitgaven in Indië.
 „ 4. ✓ Middelen in Nederland.
 „ 5. ✓ Middelen in Indië.
 „ 5A. ✓ Nadere beantwoording van vragen (5 blz.).
 „ 6. Afdeulingsverslag (9 blz.).
 „ 7. Memorie van Antwoord (12 blz.).
 „ 8. ✓ Toelichting nota van wijzigingen.
 „ 9. ✓ Afdeulingsverslag nota van wijzigingen.
 „ 10. ✓ Memorie van Antwoord nota van wijzigingen.
 „ 11. ✓ Motie (majoorrang in de Minahassa).
 „ 12. ✓ Motie (vervanging politie door leger).
 „ 13. ✓ Amendement (vervanging politie door leger).

Afd. V. Departement van Onderwijs en Eeredienst.

- St. 1. ✓ Memorie van Toelichting.
 „ 2. ✓ Uitgaven in Nederland.
 „ 3. ✓ Uitgaven in Indië.
 „ 4. ✓ Middelen in Nederland.
 „ 5. ✓ Middelen in Indië.
 „ 6. ✓ Raming uitgaven pestbestrijding.
 „ 7. ✓ Afdeulingsverslag. (11 blz.).
 „ 8. ✓ Memorie van Antwoord (13 blz.).
 „ 9. ✓ Motie (toezicht op Inl. jongelieden).

- St. 10. ✓ Amendement (technische avondschool te Semarang).
 „ 11. ✓ „ (adj. inspecteur Inl. volksonderwijs).
 „ 12. ✓ „ (subsidie particuliere H. I. Sen).
 „ 13. ✓ „ (subsidie Alg. Ned. Verbond).
 „ 14. ✓ Toelichting nota van wijzigingen.
 „ 15. ✓ Amendement (leergang zeevaartkunde).
 „ 16. ✓ Motie (poeasavacantie).
 „ 17. ✓ „ (schoolgeld).
 „ 18. ✓ „ (hervorming kweekschool zeevaart).
 „ 19. ✓ Amendement (dienst voor de Volksgezondheid).
 „ 20. ✓ Afdeulingsverslag nota van wijzigingen.
 „ 21. ✓ Memorie van Antwoord nota van wijzigingen.
 „ 22. ✓ Aanvulling M. v. A. nota van wijzigingen.

Afd. VI. Departement van Landbouw, Nijverheid en Handel.

- St. 1. ✓ Memorie van Toelichting.
 „ 2. ✓ Uitgaven in Nederland.
 „ 3. ✓ Uitgaven in Indië.
 „ 4. ✓ Middelen in Nederland.
 „ 5. ✓ Middelen in Indië.
 „ 6. ✓ Afdeulingsverslag. (6 blz.).
 „ 7. ✓ Memorie van Antwoord. (7 blz.).
 „ 8. ✓ Toelichting nota van wijzigingen.
 „ 9. ✓ Afdeulingsverslag nota van wijzigingen.
 „ 10. ✓ Amendement. (landbouwvoorlichtingsdienst).
 „ 11. ✓ „ (verd. uitg. landbouwvoorlichtingsd.).
 „ 12. ✓ „ (middelbare landbouwschool).
 „ 13. ✓ Motie (Kamers van landbouw).
 „ 14. ✓ „ (invoer verbod voor koffie).

Afd. VII. Departement der Burgerlijke Openbare Werken.

- St. 1. ✓ Memorie van Toelichting
 „ 2. ✓ Uitgaven in Nederland
 „ 3. ✓ Uitgaven in Indië
 „ 4. ✓ Middelen in Nederland
 „ 5. ✓ Middelen in Indië
 „ 6. ✓ Werkplan
 „ 7. ✓ Bedrijfsramingen haven Tandj.-Priok
 „ 8. ✓ „ „ Soerabaja
 „ 9. ✓ „ „ Makasser
 „ 10. ✓ „ „ Belawan
 „ 11. ✓ „ „ Emmahaven
 „ 12. ✓ „ „ Semarang
 „ 13. ✓ „ „ Tjilatjap
 „ 14. ✓ „ „ kleine havens
 „ 15. ✓ Verzamelstaat
 „ 16. ✓ Speciale toelichting hoofdkantoor havenwezen
 „ 17. ✓ Landsbaggerbedrijf
 „ 17A. ✓ Nadere beantwoording van vragen.
 „ 18. ✓ Afdeulingsverslag (8 blz.).
 „ 19. Memorie van Antwoord (12 blz.).
 „ 20. ✓ Toelichting nota van wijzigingen.
 „ 21. ✓ Afdeulingsverslag nota van wijzigingen.
 „ 22. ✓ Amendement (marinevliegkamp).

Afd. VIII. Departement van Gouvernementsbedrijven.

- St. 1. ✓ Memorie van Toelichting
 „ 2. ✓ Uitgaven in Nederland
 „ 3. ✓ Uitgaven in Indië
 „ 4. ✓ Middelen in Nederland
 „ 5. ✓ Middelen in Indië

- St. 6. ✓ Bedrijfsramingen opiumbereiding
 „ 7. ✓ „ landsdrukkerij
 „ 8. ✓ „ goud- en zilvermijnen in Benkoelen
 „ 9. ✓ „ Banka-tinwinning
 „ 10. ✓ „ Ombilinmijnen
 „ 11. ✓ „ Poeloe-Laoet-steen-
 kolenontginning (114 blz.).
 „ 12. ✓ „ Boekit-Asam-steen-
 kolenontginning
 „ 13. ✓ „ zoutregie
 „ 14. ✓ „ post-, telegraaf- en
 telefoondienst
 „ 15. ✓ „ staatssp.- en tramw.
 „ 16. ✓ „ automobiendiensten
 „ 17. Afdeulingsverslag (12 blz.).
 „ 18. ✓ Memorie van Antwoord (29 blz.).
 „ 19. ✓ Toelichting nota van wijzigingen.
 „ 20. ✓ Afdeulingsverslag nota van wijzigingen.

Afd. IX. Departement van Oorlog.

- St. 1. ✓ Memorie van Toelichting
 „ 2. ✓ Uitgaven in Nederland
 „ 3. ✓ Uitgaven in Indië
 „ 4. ✓ Middelen in Nederland (115 blz.).
 „ 5. ✓ Middelen in Indië
 „ 6. ✓ Werkplan der genie
 „ 6A. ✓ Nadere beantwoording van vragen
 „ 7. ✓ Afdeulingsverslag (8 blz.).
 „ 8. ✓ Memorie van Antwoord (16 blz.).
 „ 9. ✓ Toelichting nota van wijzigingen.
 „ 10. ✓ Afdeulingsverslag nota van wijzigingen.
 „ 11. ✓ Amendement (4e Compie. v. d. veldbataljons).
 „ 12. ✓ Motie (projectieffabriek).
 „ 13. ✓ „ (bevordering van officieren).

Afd. X. Departement der Marine.

- St. 1. ✓ Memorie van Toelichting
 „ 2. ✓ Uitgaven in Nederland
 „ 3. ✓ Uitgaven in Indië (81 blz.).
 „ 4. ✓ Middelen in Nederland
 „ 5. ✓ Middelen in Indië
 „ 6. ✓ Raming Marine-etablisement
 „ 7. ✓ Nadere beantwoording van vragen.
 „ 8. ✓ Afdeulingsverslag.
 „ 9. ✓ Memorie van Antwoord met bijlagen A en B
 (9 blz.).
 „ 10. ✓ Toelichting nota van wijzigingen.
 „ 11. ✓ Afdeulingsverslag nota van wijzigingen.
 „ 12. ✓ Amendement (Personeel Marineluchtvaartdienst).
 „ 13. ✓ „ (Personeel Marineluchtvaartdienst).

Afd. XI. Plaatselijk en Gewestelijk Zelfbestuur.

- St. 1. ✓ Memorie van Toelichting
 „ 2. ✓ Uitgaven in Nederland (geene)
 „ 3. ✓ Uitgaven in Indië (14 blz.).
 „ 4. ✓ Middelen in Nederland (geene)
 „ 5. ✓ Middelen in Indië
 „ 6. ✓ Afdeulingsverslag.
 „ 7. ✓ Memorie van Antwoord.

- St. 8. ✓ Toelichting nota van wijzigingen.
 „ 9. ✓ Afdeulingsverslag nota van wijzigingen.
 „ 10. ✓ Amendement (ondersteuning voor locale werken).
 „ 11. ✓ „ (uitkeering wegens locale belastingen).

Ond. 2. Slot der rekening over 1919.

- St. 1. ✓ Geleidebrief.
 „ 2. ✓ Ontwerp van besluit.
 „ 3. ✓ Memorie van Toelichting.
 „ 4. ✓ Bijlage v. d. Memorie van Toelichting.
 „ 5. ✓ Afdeulingsverslag.
 „ 6. ✓ Memorie van Antwoord.

Ond. 3. Contracten betr. vervoer van landsreizigers.

- St. 1. ✓ Memorie van Antwoord.
 „ 2. ✓ Amendementen.
 „ 3. ✓ Motie.

Ond. 4. Opheffing van de residentie Nieuw-Guinea.

- St. 1. ✓ Geleidebrief.
 „ 2. ✓ Ontwerp-ordonnantie.
 „ 3. ✓ Memorie van Toelichting.
 „ 4. ✓ Afdeulingsverslag.
 „ 5. ✓ Memorie van Antwoord.

Ond. 5. Aanvullingsbegrooting voor 1923.

- St. 1. ✓ Geleidebrief.
 „ 2. ✓ Ontwerp van besluit.
 „ 3. ✓ Memorie van Toelichting (5 blz.).
 „ 4. ✓ Afdeulingsverslag.
 „ 5. ✓ Memorie van Antwoord.

Ond. 6. Nieuwe wijze van samenstelling van den Volksraad.

- St. 1. ✓ Memorie van Antwoord (9 blz.).
 „ 2. ✓ Gewijzigd schema.
 „ 3. ✓ Motie.
 „ 4. ✓ Aanvulling schema.

Ond. 7. Wijziging en aanvulling van de koelie-ordonnantie Sumatra's Oostkust.

- St. 1. ✓ Geleidebrief.
 „ 2. ✓ Ontwerp-ordonnantie.
 „ 3. ✓ Memorie van Toelichting.

Ond. 8. Provincie- en regentschaps-ordonnanties.

- St. 1. ✓ Geleidebrief.
 „ 2. ✓ Memorie van Toelichting.
 „ 3. ✓ Provincie-ordonnantie met toelichtingen.
 „ 4. ✓ Regentschaps-ordonnantie met toelichtingen.

Ond. 9. Adres aan H. M. de Koningin.

- St. 1. ✓ Aanbiedingsbrief.
 „ 2. ✓ Ontwerp-adres.
 „ 3. ✓ Memorie van Toelichting.

EX LIBRIS
UNIVERSITATIS
NOVICOMAGENSIS
A. 682.707.

VOLKSRAAD

EERSTE GEWONE ZITTING 1923.

ONDERWERP 1 — STUK A.

Begrooting van Nederlandsch-Indië voor het dienst-
jaar 1924.

GELEIDEBRIEF.

Mijne Heeren!

Ik heb de eer U hierbij ter overweging aan te bieden vier ontwerpen van besluit tot voorloopige vaststelling van de begrooting van Nederlandsch-Indië voor het dienstjaar 1924.

De toelichtende memorie en verder overgelegde bescheiden bevatten de gronden, waarop de ontwerpen rusten.

Batavia, den 15den Mei 1923.

De Gouverneur-Generaal,
D. FOCK.

Aan
den Volksraad.

THE UNIVERSITY OF CHICAGO
LIBRARY

1957

THE UNIVERSITY OF CHICAGO
LIBRARY

1957

VOLKSRAAD

EERSTE GEWONE ZITTING 1923.

ONDERWERP 1 — STUK B.

BEGROOTING VAN NEDERLANDSCH-INDIË VOOR HET DIENSTJAAR 1924.

HOOFDSTUK I DER UITGAVEN.

(Uitgaven in Nederland).

ONTWERP VAN BESLUIT.

Overwegende, dat volgens artikel 4 der Indische Comptabiliteitswet (Indisch Staatsblad 1917 No. 521) de begrooting van Nederlandsch-Indië jaarlijks, voor elk hoofdstuk afzonderlijk, voorloopig door den Gouverneur-Generaal wordt vastgesteld;

De Raad van Nederlandsch-Indië gehoord;

Is goedgevonden en verstaan:

Overeenkomstig het gevoelen van den Volksraad te bepalen:

Artikel 1.

Het 1ste hoofdstuk der begrooting van uitgaven van Nederlandsch-Indië voor het dienstjaar 1924, betreffende de uitgaven in Nederland, wordt voorloopig vastgesteld als volgt:

AFDEELING I

Regeering en Hooge Colleges.

<i>Onderafdeeling</i> 101. Gouverneur-Generaal	f	26 400	
<i>Onderafdeeling</i> 102. Volksraad, Algemeene Secretarie en Secretarie van den Raad van Nederlandsch-Indië		50 000	
<i>Onderafdeeling</i> 103. Onvoorziene uitgaven		1 000	
			f 77 400

AFDEELING II.

Departement van Justitie.

<i>Onderafdeeling</i> 201. Rechtswezen ..	f	167 000	
<i>Onderafdeeling</i> 202. Weeskamers ..		2 900	
<i>Onderafdeeling</i> 203. Gevangenen en veroordeelden		250 000	
<i>Onderafdeeling</i> 204. Aandeel van Nederlandsch-Indië in de bijdrage van Nederland in de kosten van het bureau van het Internationaal Verbond tot bescherming van letterkundige- en kunstwerken		600	
<i>Onderafdeeling</i> 205. Onvoorziene uitgaven		1 000	
			421 500

AFDEELING III.

Departement van Financiën.

<i>Onderafdeeling</i> 301. Algemeene kassen	f	6 050	
---	---	-------	--

<i>Onderafdeeling</i> 302. Kosten van het muntwezen, daaronder begrepen die van den aankoop van Nationale Schuld en van bewijzen van Nederlandsch-Indische schuld voor het fonds uit de zuivere winsten, verkregen uit aanmuntingen voor rekening van Nederlandsch-Indië	730 000
<i>Onderafdeeling</i> 303. Opiumverkoop.	Memorie.
<i>Onderafdeeling</i> 304. Pandhuizen in eigen beheer	Memorie.
<i>Onderafdeeling</i> 305. In- en uitvoerrechten en accijnzen	97 000
<i>Onderafdeeling</i> 306. Opleiding voor den Gouvernements-Accountantsdienst.	11 100
<i>Onderafdeeling</i> 307. Zegelrecht	65 000
<i>Onderafdeeling</i> 308. Bezoldigingen tijdens verlof of afwezigheid uit Nederlandsch-Indië om andere redenen, non-activiteitsbezoldigingen, wachtgelden, alsmede onderstanden bij ontslag uit de betrekking, een en ander voor zoover niet afzonderlijk uitgetrokken	4 200 000
<i>Onderafdeeling</i> 309. Duurtebijslag voor met ziekteverlof in Nederland vertoevende burgerlijke landsdienaren van Nederlandsch-Indië	55 000
<i>Onderafdeeling</i> 310. Pensioenen en gagementen, onderstanden niet elders genoemd, toelagen, belooningen en tegemoetkomingen, alsmede met een en ander verband houdende uitgaven	14 772 150
<i>Onderafdeeling</i> 311. Uitkeeringen aan de pensioenfondsen voor de koloniale landsdienaren	3 500 000
<i>Onderafdeeling</i> 312. Uitkeering aan het weduwen- en wezenfonds van burgerlijke ambtenaren in Nederlandsch-Indië	400 000
<i>Onderafdeeling</i> 313. Uitkeeringen aan de weduwen- en wezenfondsen van Europeesche landsdienaren in Nederlandsch-Indië wegens verhooging van de pensioenen en onderstanden ten laste van die fondsen	1 000 000
<i>Onderafdeeling</i> 314. Geneeskundig onderzoek van aan den Indischen dienst verbonden of daarvoor bestemd personeel	56 050
<i>Onderafdeeling</i> 315. Verpleging van en andere uitgaven voor gepensioneerden, gegageerden en gepasporteerden ...	203 700
<i>Onderafdeeling</i> 316. Eereteekenen.	42 100
<i>Onderafdeeling</i> 317. Uitrusting, voorloopige bezoldiging, belooningen en andere uitgaven in verband met de uitzending van personeel voor den burgerlijken dienst	500 000
<i>Onderafdeeling</i> 318. Kosten voor het Inlichtingsbureau voor den Indischen dienst	8 500
<i>Onderafdeeling</i> 319. Andere kosten in verband met de aanwerving van personeel voor den Indischen dienst	4 000
<i>Onderafdeeling</i> 320. Terugbetaling aan het Rijk van de bezoldigingen van bij het Inlichtingskantoor voor den Indischen dienst werkzaam gesteld personeel van het Departement van Koloniën	8 375

<i>Onderafdeeling</i> 321. Toelagen, reis-, verblijf- en andere kosten van tijdelijk in Europa vertoevende en gepensioneerde koloniale landsdienaren of voor den Indischen dienst bestemde personen, die met dienstverrichtingen worden belast, waarvan de kosten niet op een van de andere begrootingsposten kunnen worden aangewezen	25 000
<i>Onderafdeeling</i> 322. Keuring, aankoop en vervoer van uit te zenden en kosten van te ontvangen verschillende goederen	668 905
<i>Onderafdeeling</i> 323. Kosten voortvloeiende uit de toepassing van het arbeidsreglement voor werklieden in 'Rijks dienst	1 500
<i>Onderafdeeling</i> 324. Kosten voortvloeiende uit de toepassing van de Invaliditeitswet	2 000
<i>Onderafdeeling</i> 325. Uitgaven in verband met de Ongevallenwet 1921 ...	6 000
<i>Onderafdeeling</i> 326. Vervoerkosten naar Nederlandsch-Indië	2 500 000
<i>Onderafdeeling</i> 327. Voldoening aan het Rijk van hetgeen aan kanselarijrechten verschuldigd is wegens het afteekenen van reispassen van Mekka-gangers door den consul te Djeddah ...	50 000
<i>Onderafdeeling</i> 328. Kosten op de invordering van schulden aan den Lande	300
<i>Onderafdeeling</i> 329. Onvoorziene uitgaven	100 000
	29 012 730

AFDEELING IIIA.

Indische schuld.

<i>Onderafdeeling</i> 351. Uitgaven in verband met het aangaan van vaste en vlottende schuld	Memorie.
<i>Onderafdeeling</i> 352. Rente van vaste schuld, waaronder de daarmede verband houdende uitgaven	f 49 396 685
<i>Onderafdeeling</i> 353. Rente van vaste schuld over afgesloten dienstjaren, waaronder de daarmede verband houdende uitgaven	Memorie.
<i>Onderafdeeling</i> 354. Rente van vlottende schuld, waaronder de daarmede verband houdende uitgaven	11 000 000
<i>Onderafdeeling</i> 355. Aflossing van vaste schuld, waaronder de daarmede verband houdende uitgaven	15 609 000
<i>Onderafdeeling</i> 356. Aflossing van vaste schuld over afgesloten dienstjaren, waaronder de daarmede verband houdende uitgaven	Memorie.
<i>Onderafdeeling</i> 357. Onvoorziene uitgaven	25 000
	76 030 685

AFDEELING IV.

Departement van Binnenlandsch Bestuur.

<i>Onderafdeeling</i> 401. Kosten der hogere vorming van Nederlandsch-Indische bestuursambtenaren	f 12 000
<i>Onderafdeeling</i> 402. Studietoelagen aan candidaat-Indische ambtenaren, alsmede andere met de opleiding in verband staande uitgaven	227 400

<i>Onderafdeeling</i> 403. Opleiding van candidaat-ambtenaren voor Chineesche zaken en daarmee in verband staande uitgaven	Memorie.
<i>Onderafdeeling</i> 404. Opleiding van candidaat-ambtenaren voor Japansche zaken en daarmee in verband staande uitgaven	Memorie.
<i>Onderafdeeling</i> 405. Opleiding van candidaat-ambtenaren voor het kadas- ter en daarmee in verband staande uitgaven	8 000
<i>Onderafdeeling</i> 406. Politie	30 000
<i>Onderafdeeling</i> 407. Kadaster	6 350
<i>Onderafdeeling</i> 408. Rente ver- schuldigd wegens uitstel van betaling van een gedeelte van de koopsom voor het particuliere land „Tjitrap”, in Nederland te voldoen	84 000
<i>Onderafdeeling</i> 409. Tehuis voor Inlanders (Nederlandsch-Indische be- dienden)	Memorie.
<i>Onderafdeeling</i> 410. Onvoorziene uitgaven	15 000
	<hr/>

382 750

AFDEELING V.

Departement van Onderwijs en Eeredienst.

<i>Onderafdeeling</i> 501. Onderwijs ... f	499 600
<i>Onderafdeeling</i> 502. Kunsten en wetenschappen, uitgezonderd natuur- wetenschappen	34 700
<i>Onderafdeeling</i> 503. Kosten der examens, die den toegang openen tot betrekkingen bij 'Lands dienst in Nederlandsch-Indië en daarmee in verband staande uitgaven	9 000
<i>Onderafdeeling</i> 504. Bijdrage aan het Koloniaal Instituut te Amsterdam.	50 000
<i>Onderafdeeling</i> 505. Eeredienst	76 500
<i>Onderafdeeling</i> 506. Geneeskundige dienst	821 000
<i>Onderafdeeling</i> 507. Onvoorziene uitgaven	10 000
	<hr/>

1 500 800

AFDEELING VI.

Departement van Landbouw, Nijverheid en
Handel.

<i>Onderafdeeling</i> 601. Waarnemingen en onderzoekingen op natuurweten- schappelijk gebied en hare toepas- singen, alsmede aanschaffing en uit- zending van verschillende benoodigd- heden	f 17 740
<i>Onderafdeeling</i> 602. Bijdrage aan de vereniging „Het Koloniaal Land- bouwmuseum” te Deventer	1 500
<i>Onderafdeeling</i> 603. Veeartsenij- kundig onderzoek en onderwijs	2 000
<i>Onderafdeeling</i> 604. Opleiding voor den landbouw	30 400
<i>Onderafdeeling</i> 605. Kina	51 857
<i>Onderafdeeling</i> 606. Getahpertsja	Memorie.
<i>Onderafdeeling</i> 607. Caoutchouc	Memorie.
<i>Onderafdeeling</i> 608. Coca	Memorie.
<i>Onderafdeeling</i> 609. Aetherische oliën	Memorie.
<i>Onderafdeeling</i> 610. Getahpertsja- en caoutchouc-ondernemingen	5 000
<i>Onderafdeeling</i> 611. Boschwezen ...	53 000

<i>Onderafdeeling</i> 612. Veeartsenij- kundige dienst	16 400
<i>Onderafdeeling</i> 613. Nijverheid en handel	24 880
<i>Onderafdeeling</i> 614. Onvoorziene uitgaven	10 000

212 777

AFDEELING VII.

Departement der Burgerlijke Openbare Werken.

<i>Onderafdeeling</i> 701. Burgerlijke openbare werken	f 396 750
<i>Onderafdeeling</i> 702. Opleiding van candidaat civiel- en bouwkundige in- genieurs, benevens daarmede in ver- band staande uitgaven	79 000
<i>Onderafdeeling</i> 703. Kosten van het Regeeringstoezicht over de naamlooze vennootschap „Zeehaven en Kolensta- tion Sabang”	800
<i>Onderafdeeling</i> 704. Stoomwezen ..	4 000
<i>Onderafdeeling</i> 705. Onvoorziene uitgaven	2 500

483 050

AFDEELING VIII.

Departement van Gouvernementsbedrijven.

<i>Onderafdeeling</i> 801. Postspaarbank. f	750
<i>Onderafdeeling</i> 802. Dienst voor waterkracht en electriciteit	1 662 400
<i>Onderafdeeling</i> 803. Dienst van het toezicht op de spoer- en tram- wegen	1 200
<i>Onderafdeeling</i> 804. Opiumbereiding.	21 500
<i>Onderafdeeling</i> 805. Landsdruk- kerij	102 900
<i>Onderafdeeling</i> ... 806. Dienst van den Mijnbouw	3 413 750
<i>Onderafdeeling</i> 807. Deelneming door het Land in het maatschappelijk kapitaal der Nederlandsch-Indische Aardolie-maatschappij	1 000 000
<i>Onderafdeeling</i> 808. Zout	1 120 000
<i>Onderafdeeling</i> 809. Post-, tele- graaf- en telefoondienst	2 880 675
<i>Onderafdeeling</i> 810. Staatsspoor- en tramwegen, alsmede automobiël- diensten	4 807 500
<i>Onderafdeeling</i> 811. Onvoorziene uitgaven	5 000

15 015 675

AFDEELING IX.

Departement van Oorlog.

<i>Onderafdeeling</i> 901. Militairen in buitengewonen dienst	f 379 000
<i>Onderafdeeling</i> 902. Militaire ver- lofs- en non-activiteitsbezoldigingen ..	1 550 000
<i>Onderafdeeling</i> 903. Opleiding tot officier	916 474
<i>Onderafdeeling</i> 904. Uit- en terug- zending van militairen, de kosten van werving en van verblijf in Neder- land daaronder begrepen, mitsgaders betalingen te hunnen behoeve na terugkeer in Nederland	1 750 000
<i>Onderafdeeling</i> 905. Verrekening met het departement van Oorlog in	

Nederland van de uitgaven, voortvloeiende uit het aangaan van eene vrijwillige verbintenis op korten termijn bij het leger in Nederland door jongelieden, die voornemens zijn zich in Nederlandsch-Indië te vestigen ..	Memorie.	
<i>Onderafdeeling</i> 906. Bijdrage in de kosten van de te Nijmegen gevestigde „Arbeidsbeurs voor den oud-Indischen militair”		9 000
<i>Onderafdeeling</i> 907. Bijdrage in de kosten van het te Nijmegen gevestigde verblijf voor den oud-Indischen militair		10 000
<i>Onderafdeeling</i> 908. Tegemoetkoming aan het permanent comité ten dienste van den oud-Indischen militair.		1 500
<i>Onderafdeeling</i> 908A. Tegemoetkoming aan de vereeniging „Generaal van Heutszfonds”		1 000
<i>Onderafdeeling</i> 909. Steun aan gegaeerde en gepensioneerde Indische militairen beneden den officiersrang, die buiten hun schuld in moeilijke omstandigheden verkeerden		60 000
<i>Onderafdeeling</i> 910. Militaire veroordeelden		4 000
<i>Onderafdeeling</i> 911. Uitkeering aan het weduwen- en weezenfonds van de Europeesche officieren van het leger in Nederlandsch-Indië		876 000
<i>Onderafdeeling</i> 912. Uitkeering aan het weduwen- en weezenfonds van militairen beneden den rang van officier bij de koloniale troepen		123 000
<i>Onderafdeeling</i> 913. Materieel		4 003 897
<i>Onderafdeeling</i> 914. Materieele aanschaffingen ten behoeve van den Artillerie-constructiewinkel		68 400
<i>Onderafdeeling</i> 915. Materieele aanschaffingen ten behoeve van de stoomwasseherij te Tjimahi		5 618
<i>Onderafdeeling</i> 916. Materieele aanschaffingen ten behoeve van het reproductiebedrijf van den topografischen dienst		73 597
<i>Onderafdeeling</i> 917. Voorzieningen ten behoeve van personeel, dat ten gevolge van een vliegongeval ongeschikt is geworden voor den dienst, en voor de nagelaten betrekkingen van dit personeel, indien het ten gevolge van een vliegongeval mocht zijn omgekomen	Memorie.	
<i>Onderafdeeling</i> 918. Onvoorziene uitgaven		50 000
		<hr/>
		9 881 486

AFDEELING X.

Departement der Marine.

<i>Onderafdeeling</i> 1001. Uitgaven ten behoeve van het personeel voor het departement en den algemeenen dienst. f	235 360
<i>Onderafdeeling</i> 1002. Verdere uitgaven ten behoeve van het departement en den algemeenen dienst	9 644
<i>Onderafdeeling</i> 1003. Aandeel in de kosten van aanbouw, uitrusting en	

uitzending van kruisers en onderzeebooten en van aanschaffing en uitzending van vliegtuigmaterieel ten behoeve van de Koninklijke marine, ten bedrage van de helft dier kosten	3 735 000
<i>Onderafdeeling</i> 1004. Verrekening met het departement van marine in Nederland van de uitgaven ten behoeve van het personeel der Koninklijke marine in Nederlandsch-Indië, niet behoorende tot de rol van eenig schip en niet te werk gesteld bij het departement aldaar of bij het marine-etablisement te Soerabaja	250 000
<i>Onderafdeeling</i> 1005. Verdere algemeene kosten der zeemacht	453 325
<i>Onderafdeeling</i> 1006. Personeel van het Nederlandsch eskader in Nederlandsch-Indië	1 187 200
<i>Onderafdeeling</i> 1007. Verdere uitgaven ten behoeve van het Nederlandsch eskader in Nederlandsch-Indië.	9 600
<i>Onderafdeeling</i> 1008. Personeel van de Indische militaire marine	3 426 985
<i>Onderafdeeling</i> 1009. Verdere uitgaven voor de Indische militaire marine	81 900
<i>Onderafdeeling</i> 1010. Personeel van den hydrografischen dienst in Nederlandsch-Indië	264 320
<i>Onderafdeeling</i> 1011. Verdere uitgaven voor den hydrografischen dienst in Nederlandsch-Indië	55 100
<i>Onderafdeeling</i> 1012. Uitgaven voor het personeel ten behoeve van „Scheepvaart”	9 030
<i>Onderafdeeling</i> 1013. Verdere uitgaven ten behoeve van „Scheepvaart”.	15 700
<i>Onderafdeeling</i> 1013A. Aanbouw en uitzending van het kabelschip „Zuiderkruis”	25 000
<i>Onderafdeeling</i> 1014. Paketvaart en andere stoomvaartdiensten	800
<i>Onderafdeeling</i> 1015. Magnetische en weerkundige waarnemingen	600
<i>Onderafdeeling</i> 1016. Marine-etablisement en daartoe behoorende inrichtingen	2 590 100
<i>Onderafdeeling</i> 1017. Verrekening met het departement van marine in Nederland van de uitgaven ten behoeve van het personeel bij den marine-luchtvaartdienst	378 200
<i>Onderafdeeling</i> 1018. Voorzieningen ten behoeve van het militair en burgerlijk personeel der zeemacht, dat ten gevolge van een ongeval bij het verrichten van of het deelnemen aan een dienstvlucht voor den verderen dienst ongeschikt wordt bevonden, zoodat van de door dat personeel nagelaten nabestaanden	Memorie.
<i>Onderafdeeling</i> 1019. Aanschaffing en uitzending van levensbehoeften en andere goederen ter aanvulling van den magazijnvoorraad buiten dien van het marine-etablisement te Soerabaja, voor zoover de kosten niet ten laste van een anderen post kunnen worden gebracht	37 000

VOLKSRAAD.

EERSTE GEWONE ZITTING 1923.

ONDERWERP I — STUK C.

BEGROOTING VAN NEDERLANDSCH-INDIË VOOR HET DIENSTJAAR 1924.

HOOFDSTUK II DER UITGAVEN.

(Uitgaven in Nederlandsch-Indië).

ONTWERP VAN BESLUIT.

Overwegende, dat volgens artikel 4 der Indische Comptabiliteitswet (Indisch Staatsblad 1917 No. 521) de begrooting van Nederlandsch-Indië jaarlijks, voor elk hoofdstuk afzonderlijk, voorloopig door den Gouverneur-Generaal wordt vastgesteld;

De Raad van Nederlandsch-Indië gehoord;

Is goedgevonden en verstaan:

Overeenkomstig het gevoelen van den Volksraad te bepalen:

Artikel 1.

Het IIde hoofdstuk der begrooting van uitgaven van Nederlandsch-Indië voor het dienstjaar 1924, betreffende de uitgaven in Nederlandsch-Indië, wordt voorloopig vastgesteld als volgt:

AFDEELING I.

Regeering en Hooge Colleges.

<i>Onderafdeeling</i> 101. Jaarwedde van den Gouverneur-Generaal	f	169 200
<i>Onderafdeeling</i> 102. Staf van den Gouverneur-Generaal		23 700
<i>Onderafdeeling</i> 103. Verdere uitgaven voor den Staf van den Gouverneur-Generaal		4 450
<i>Onderafdeeling</i> 104. Verblijven van den Gouverneur-Generaal		25 830
<i>Onderafdeeling</i> 105. Personeel voor het uitoefenen van toezicht op de paleizen met bijbehorende gebouwen en terreinen te Weltevreden en Buitenzorg en het beheer van het domein te Tjipanas		6 900
<i>Onderafdeeling</i> 106. Personeel van den Raad van Nederlandsch-Indië		189 701
<i>Onderafdeeling</i> 107. Verdere uitgaven voor den Raad van Nederlandsch-Indië		3 020
<i>Onderafdeeling</i> 108. Personeel van den Volksraad		191 461
<i>Onderafdeeling</i> 109. Verdere uitgaven voor den Volksraad		108 600
<i>Onderafdeeling</i> 110. Regeeringsgemachtigde voor algemeene zaken bij den Volksraad		23 900
<i>Onderafdeeling</i> 111. Raad van Departementshoofden		10 900

<i>Onderafdeeling</i> 112. Personeel van de Algemeene Secretarie	397 430
<i>Onderafdeeling</i> 113. Verdere uitgaven voor de Algemeene Secretarie ...	92 200
<i>Onderafdeeling</i> 114. Personeel van de Algemeene Rekenkamer	706 658
<i>Onderafdeeling</i> 115. Verdere uitgaven voor de Algemeene Rekenkamer.	13 200
<i>Onderafdeeling</i> 116. Reis- en verblijfkosten en zittinggelden	204 000
<i>Onderafdeeling</i> 117. Verrekening van diensttelegrammen	47 000
<i>Onderafdeeling</i> 118. Verrekening ten bate van ziekeninrichtingen van verpleeg- en begrafeniskosten	Memorie.
<i>Onderafdeeling</i> 118A. Tegemoetkomingen wegens duurte van levensmiddelen	Memorie.
<i>Onderafdeeling</i> 119. Voorschotten op bezoldiging of andere inkomsten ...	Memorie.
<i>Onderafdeeling</i> 120. Onvoorziene uitgaven	5 000

2 223 150

AFDEELING II.

Departement van Justitie.

<i>Onderafdeeling</i> 201. Personeel van het departement	f 347 967
<i>Onderafdeeling</i> 202. Verdere uitgaven van het departement	42 460
<i>Onderafdeeling</i> 203. Personeel van het Hoog Gerechtshof en van het Hoog Militair Gerechtshof	384 150
<i>Onderafdeeling</i> 204. Verdere uitgaven van het Hoog Gerechtshof en van het Hoog Militair Gerechtshof ..	18 210
<i>Onderafdeeling</i> 205. Personeel van de raden van justitie	934 930
<i>Onderafdeeling</i> 206. Verdere uitgaven van de raden van justitie	25 794
<i>Onderafdeeling</i> 207. Personeel van de landgerechten	209 880
<i>Onderafdeeling</i> 208. Verdere uitgaven van de landgerechten	39 050
<i>Onderafdeeling</i> 209. Personeel van Inlandsche en inheemsche rechtbanken.	2 633 675
<i>Onderafdeeling</i> 210. Verdere uitgaven van Inlandsche en inheemsche rechtbanken	71 120
<i>Onderafdeeling</i> 211. Verder personeel van het rechtswezen	77 705
<i>Onderafdeeling</i> 212. Verdere uitgaven van het rechtswezen	449 660
<i>Onderafdeeling</i> 213. Bezoldigingen en toelagen van de hulpschrijvers op de kantoren onder het departement van justitie behoorende	97 180
<i>Onderafdeeling</i> 214. Bezoldigingen en toelagen van de schrijvers op de kantoren onder het departement van justitie behoorende	205 560
<i>Onderafdeeling</i> 215. Toelagen wegens dure levenswijze en uit hoofde van dienstbelang, zoomede vergoeding voor vervoerkosten en kosten van dienstautomobielen	12 666
<i>Onderafdeeling</i> 216. Personeel van de wees- en boedelkamers	782 359
<i>Onderafdeeling</i> 217. Verdere uitgaven van de wees- en boedelkamers ..	30 224
<i>Onderafdeeling</i> 218. Burgerlijke stand voor de Chinoëzen	30 500

<i>Onderafdeeling</i> 219. Personeel van den burgerlijken stand voor bepaalde groepen van Inlanders	Memorie.
<i>Onderafdeeling</i> 220. Verdere uitgaven van den burgerlijken stand voor bepaalde groepen van Inlanders	Memorie.
<i>Onderafdeeling</i> 221. Personeel van het gevangeniswezen	1 860 146
<i>Onderafdeeling</i> 222. Verdere uitgaven van het gevangeniswezen	5 192 470
<i>Onderafdeeling</i> 223. Bijdrage aan de te Semarang gevestigde vereeniging tot het verleen van hulp aan ontslagen Europeesche veroordeelden	Memorie.
<i>Onderafdeeling</i> 224. Bijdragen aan vereenigingen, die zich de bestrijding van de misdadigheid van jeugdige personen ten doel stellen	19 200
<i>Onderafdeeling</i> 225. Gedeeltelijke vergoeding aan vereenigingen, die zich de bestrijding van de misdadigheid van jeugdige personen ten doel stellen, van de kosten van verpleging van hare pupillen en verdere andere uitgaven	8 700
<i>Onderafdeeling</i> 226. Bijdrage in de bouw-, eerste inrichtings- en exploitatiekosten van particuliere opvoedingsgestichten	15 840
<i>Onderafdeeling</i> 227. Personeel van het tucht- en opvoedingswezen	70 874
<i>Onderafdeeling</i> 228. Verdere uitgaven van het tucht- en opvoedingswezen	142 680
<i>Onderafdeeling</i> 229. Personeel van het kantoor van arbeid en den dienst der arbeidsinspectie	219 860
<i>Onderafdeeling</i> 230. Verdere uitgaven van het kantoor van arbeid en den dienst der arbeidsinspectie	13 560
<i>Onderafdeeling</i> 231. Bezoldigingen van het personeel van het Regeeringskantoor ter bestrijding van den zoogenaamden handel in vrouwen en meisjes.	6 400
<i>Onderafdeeling</i> 232. Verdere uitgaven van het Regeeringskantoor ter bestrijding van den zoogenaamden handel in vrouwen en meisjes	2 120
<i>Onderafdeeling</i> 233. Bijdrage aan de te Batavia gevestigde vereeniging „Ati Soetji”, tot het verleen van steun en bijstand aan de slachtoffers der prostitutie en van den vrouwenhandel	5 200
<i>Onderafdeeling</i> 234. Personeel bij het centraalkantoor voor dactyloscopie.	50 875
<i>Onderafdeeling</i> 235. Verdere uitgaven van het centraalkantoor voor dactyloscopie	280
<i>Onderafdeeling</i> 236. Personeel van den immigratiedienst	232 960
<i>Onderafdeeling</i> 237. Verdere uitgaven van den immigratiedienst	126 250
<i>Onderafdeeling</i> 238. Notariaat	5 000
<i>Onderafdeeling</i> 239. Verrekening van diensttelegrammen	175 000
<i>Onderafdeeling</i> 240. Verrekening met het departement van oorlog van de kosten van door den topografischen dienst te verrichten werkzaamheden ..	3 485
<i>Onderafdeeling</i> 241. Verrekening ten bate van ziekeninrichtingen van verpleeg- en begrafeniskosten	74 000

<i>Onderafdeeling</i> 242. Tegemoetkoming wegens duurte van levensmiddelen	Memorie.	
<i>Onderafdeeling</i> 243. Voorschotten op bezoldiging of andere inkomsten	Memorie.	
<i>Onderafdeeling</i> 244. Onvoorziene uitgaven	100 000	
		14 717 990

AFDEELING III.

Departement van Financiën.

<i>Onderafdeeling</i> 301. Personeel van het departement	f	468 050
<i>Onderafdeeling</i> 302. Verdere uitgaven voor het departement		27 200
<i>Onderafdeeling</i> 302A. Verzamelpost ten behoeve van de voorgenomen herziening van de salarissen der Landsdienaren, e.q. ten deele ook voor voortzetting van de uitbetaling van eene tegemoetkoming wegens duurte van levensmiddelen		18 000 000
<i>Onderafdeeling</i> 303. Verrekening van diensttelegrammen		100 000
<i>Onderafdeeling</i> 304. Personeel van de algemeene kassen		902 550
<i>Onderafdeeling</i> 305. Verdere uitgaven voor de algemeene kassen		182 000
<i>Onderafdeeling</i> 306. Muntwezen ...		1 500
<i>Onderafdeeling</i> 307. Personeel van de generale thesaurie		150 040
<i>Onderafdeeling</i> 308. Verdere uitgaven voor de generale thesaurie		16 000
<i>Onderafdeeling</i> 309. Bezoldiging van het personeel van den dienst der belastingen, voor zooveel niet afzonderlijk uitgetrokken		2 354 665
<i>Onderafdeeling</i> 310. Verdere uitgaven voor den dienst der belastingen, voor zooveel niet afzonderlijk uitgetrokken		595 449
<i>Onderafdeeling</i> 311. Uitgaven in verband met de inning van belastinggelden		942 652
<i>Onderafdeeling</i> 312. Verpachte middelen		500
<i>Onderafdeeling</i> 313. Personeel van de in- en uitvoerrechten en accijnzen.		3 684 000
<i>Onderafdeeling</i> 314. Verdere uitgaven voor de in- en uitvoerrechten en accijnzen		277 300
<i>Onderafdeeling</i> 315. Verponding ...		110 000
<i>Onderafdeeling</i> 316. Personeel voor de openbare verkooping		211 852
<i>Onderafdeeling</i> 317. Verdere uitgaven voor de openbare verkooping.		43 200
<i>Onderafdeeling</i> 318. Zegelrecht		663 000
<i>Onderafdeeling</i> 319. Opiumverkoop.		7 736 790
<i>Onderafdeeling</i> 320. Uitgaven ten behoeve van de opiumbestrijdingscommissie		600
<i>Onderafdeeling</i> 321. Steun aan anti-opiumverenigingen		10 000
<i>Onderafdeeling</i> 322. Pandhuizen in eigen beheer		7 437 575
<i>Onderafdeeling</i> 323. Verlofs- en non-activiteitsbezoldigingen, wachtgelden, voorloopige bezoldigingen en onderstanden bij ontslag uit de betrekking, een en ander voor zoover niet afzonderlijk uitgetrokken		500 000

<i>Onderafdeeling</i> 421. Telefonische gemeenschap voor bestuursdoeleinden.....	900 000
<i>Onderafdeeling</i> 422. Personeel van het kantoor voor de Statistiek	Memorie.
<i>Onderafdeeling</i> 423. Verdere uitgaven voor het kantoor voor de Statistiek	Memorie.
<i>Onderafdeeling</i> 423A. Instelling van een grondstatistiek op Java en Madoera.	Memorie.
<i>Onderafdeeling</i> 424. Personeel voor de landelijke inkomsten	869 000
<i>Onderafdeeling</i> 425. Verdere uitgaven voor de landelijke inkomsten...	2 835 220
<i>Onderafdeeling</i> 426. Personeel voor de agrarische zaken en verplichte diensten	68 424
<i>Onderafdeeling</i> 427. Verdere uitgaven voor de agrarische zaken en verplichte diensten	13 000
<i>Onderafdeeling</i> 427A. Uitgaven in verband met de terugbrenging van de particuliere landen op Java tot het Landsdomein	Memorie.
<i>Onderafdeeling</i> 427B. Gedeeltelijke betaling van de koopsom voor het particuliere land „de Pondokgedeh-landen”.	1 200 000
<i>Onderafdeeling</i> 427C. Rente verschuldigd wegens uitstel van betaling van een gedeelte van de koopsom voor „de Pondokgedeh-landen”.....	60 000
<i>Onderafdeeling</i> 427D. Rente verschuldigd wegens uitstel van betaling van een gedeelte van de koopsom voor het particuliere land „Tjitrap”, in Indië te voldoen	21 000
<i>Onderafdeeling</i> 428. Aanslag in- en invordering van het hoofdgeld	915 000
<i>Onderafdeeling</i> 429. Uitgaven in verband met den afkoop van heeren-diensten in de gewesten buiten Java en Madoera	2 600 000
<i>Onderafdeeling</i> 430. Uitgaven in verband met de voorgenomen geleidelijke opheffing van perdikan-privileges der daarvoor in aanmerking komende desa's van de gouvernementslanden op Java en Madoera	Memorie.
<i>Onderafdeeling</i> 430A. Voorbereiding van de hervorming van de maatschappelijke en agrarische toestanden in de Vorstenlanden op Java	262 540
<i>Onderafdeeling</i> 431. Bijdrage aan de Zelfbesturen in Soerakarta en Djokjakarta ter tegemoetkoming in de vermindering hunner inkomsten, welke voortvloeit uit de doorvoering der agrarische hervormingen in verband met de verlaging van de lasten der bevolking.	550 300
<i>Onderafdeeling</i> 432. Uitkeering aan de Zelfbesturen in Soerakarta en Djokjakarta ter regeling van hunne geldelijke verhouding tot het Land ...	411 555
<i>Onderafdeeling</i> 433. Uitkeering aan de Zelfbesturen in Soerakarta en Djokjakarta van door zeen aan de landbouwondernemers terugbetaalde „bekti's”	72 768
<i>Onderafdeeling</i> 434. Tegemoetkomingen aan de Inlandsehe rechtsgemeenschappen in de residentie Tapanoeli ter verzekering van een passende belooning aan de koeriahooften	12 000

500 000	<i>Onderafdeeling</i> 435. Tegemoetkomingen aan de Inlandsche rechtsgemeenschappen in de onderafdeelingen Amboina en Saparoea der residentie Amboina ter verzekering van eene behoorlijke bezoldiging der regenten	32 868
100 000	<i>Onderafdeeling</i> 436. Tegemoetkomingen aan de Inlandsche rechtsgemeenschappen in het gouvernement Celebes en Onderhoorigheden ter verzekering van een passende belooning aan de Volkshoofden	7 190
100 000	<i>Onderafdeeling</i> 437. Inlandsche Zelfbesturen en grooten	7 185 885
100 000	<i>Onderafdeeling</i> 437A. Uitgaven in verband met de opleiding van Inlandsche jongelieden van vorstelijke bloede.	4 600
100 000	<i>Onderafdeeling</i> 438. Uitgaven voor in het belang van rust en orde verwijderden en dergelijken	67 400
100 000	<i>Onderafdeeling</i> 439. Publieke feesten	2 000
100 000	<i>Onderafdeeling</i> 440. Uitgaven voor ter beschikking van zelfbesturende landschappen gesteld personeel voor aanslag in- en invordering van belastingen dier landschappen	31 170
100 000	<i>Onderafdeeling</i> 441. Verschaffing van landbouwkrediet ten behoeve van op kleine schaal gedreven land- of tuinbouw- en veeteeltondernemingen ...	30 000
100 000	<i>Onderafdeeling</i> 442. Voorschotten aan Inlandsche gemeenten op Java en Madoera voor den aankoop van ambtsvelden voor de desabesturen	Memorie.
100 000	<i>Onderafdeeling</i> 443. Personeel voor het kredietwezen, met uitzondering van dat voor de centrale kas	377 444
100 000	<i>Onderafdeeling</i> 444. Verdere uitgaven voor het kredietwezen, met uitzondering van die ten behoeve van de centrale kas	56 825
100 000	<i>Onderafdeeling</i> 445. Personeel van de centrale kas voor het volkskredietwezen	137 650
100 000	<i>Onderafdeeling</i> 446. Kapitaalverstreking aan de centrale kas	Memorie.
100 000	<i>Onderafdeeling</i> 447. Borgstellingen van het Land ten behoeve van volkskredietinstellingen en van de centrale kas ten aanzien van kredieten te verleen door zoowel als aan die instellingen	Memorie.
100 000	<i>Onderafdeeling</i> 448. Uitgaven in verband met de bevordering van de coöperatie	Memorie.
100 000	<i>Onderafdeeling</i> 449. Hulpverschaffing aan noodlijdende bevolking	Memorie.
100 000	<i>Onderafdeeling</i> 450. Landverhuizing.	30 000
100 000	<i>Onderafdeeling</i> 451. Personeel van het kadaster	723 860
100 000	<i>Onderafdeeling</i> 452. Personeel van den opleidingsleergang van het kadaster	41 160
100 000	<i>Onderafdeeling</i> 453. Verdere uitgaven voor het kadaster	121 550
100 000	<i>Onderafdeeling</i> 454. Toelagen wegens dure levenswijze	83 500
100 000	<i>Onderafdeeling</i> 454A. Tegemoetkomingen wegens duurte van levensmiddelen	Memorie.

bevordering van de studie van Inlandsche talen en van de land- en volkenkunde van Nederlandsch-Indië te Weltevreden	25 500
<i>Onderafdeeling 535.</i> Inspectie van het onderwijs in huishoudelijke vakken.	11 100
<i>Onderafdeeling 536.</i> Personeel van het openbaar Europeesch lager, Hollandsch-Chineesch en Hollandsch-Inlandsch*onderwijs	8 525 600
<i>Onderafdeeling 537.</i> Verdere uitgaven voor het openbaar Europeesch lager, Hollandsch-Chineesch en Hollandsch-Inlandsch onderwijs	410 000
<i>Onderafdeeling 538.</i> Bezoldigingen en toelagen van onderwijzers(essen) bij het openbaar Europeesch lager onderwijs gesteld ter beschikking van derden	39 840
<i>Onderafdeeling 539.</i> Huishoudleergang verbonden aan de openbare Europeesche lagere meisjesschool te Djokjakarta	12 300
<i>Onderafdeeling 540.</i> Bijdragen voor bijzondere Europeesche lagere, Hollandsch-Chineesche en Hollandsch-Inlandsche scholen	2 965 000
<i>Onderafdeeling 541.</i> Proefneming met schakelscholen tot voorbereiding van leerlingen afkomstig van de Inlandsche 2de klas-school voor het mulo.	78 000
<i>Onderafdeeling 542.</i> Openbaar fröbelonderwijs	38 940
<i>Onderafdeeling 543.</i> Bijzonder fröbelonderwijs	154 000
<i>Onderafdeeling 544.</i> Voorloopige bezoldigingen, gratificaties en bijzondere toelagen van onderwijzend personeel uit Nederland gezonden ten dienste van het openbaar onderwijs ...	50 000
<i>Onderafdeeling 545.</i> Personeel van de inspectie van het Inlandsch onderwijs en van het Inlandsch volksonderwijs	945 260
<i>Onderafdeeling 546.</i> Verdere uitgaven voor de inspectie van het Inlandsch onderwijs en van het Inlandsch volksonderwijs	11 950
<i>Onderafdeeling 547.</i> Personeel van het openbaar rechtskundig onderwijs.	78 860
<i>Onderafdeeling 548.</i> Verdere uitgaven voor het openbaar rechtskundig onderwijs	51 020
<i>Onderafdeeling 549.</i> Personeel van het openbaar voortgezet- en vakonderwijs voor Inlanders	1 259 480
<i>Onderafdeeling 550.</i> Verdere uitgaven voor het openbaar voortgezet- en vakonderwijs voor Inlanders	875 700
<i>Onderafdeeling 551.</i> Bijdragen voor bijzondere kweekscholen voor Inlandsche onderwijzers en bijzondere normaalscholen voor Inlandsche hulp-onderwijzers	500 000
<i>Onderafdeeling 552.</i> Personeel van het openbaar ambachtsonderwijs voor Inlanders	180 200
<i>Onderafdeeling 553.</i> Verdere uitgaven voor het openbaar ambachtsonderwijs voor Inlanders	98 950
<i>Onderafdeeling 553A.</i> Oprichting	

van drie openbare leergangen in bankwerken en smeden voor Inlanders	36 660
<i>Onderafdeeling 554.</i> Bijdragen voor bijzondere ambachts- en nijverheidsscholen voor Inlanders	60 000
<i>Onderafdeeling 555.</i> Personeel van het openbaar Inlandsch lager onderwijs.	5 048 000
<i>Onderafdeeling 556.</i> Verdere uitgaven voor het Inlandsch lager onderwijs	519 000
<i>Onderafdeeling 557.</i> Bijdragen voor bijzondere inrichtingen van Inlandsch lager onderwijs	1 300 000
<i>Onderafdeeling 558.</i> Bijdragen voor bijzondere huishoudleergangen in het gewest Preanger-Regentschappen verbonden aan inrichtingen van openbaar of bijzonder Inlandsch lager onderwijs bedoeld bij Staatsblad 1918 No. 715 ...	2 000
<i>Onderafdeeling 559.</i> Depôt van boeken en leermiddelen, vervaardiging en verspreiding van gedrukten ten behoeve van het Inlandsch onderwijs	104 500
<i>Onderafdeeling 560.</i> Personeel van het kantoor van den adviseur voor het Inlandsch volksonderwijs	44 500
<i>Onderafdeeling 561.</i> Verdere uitgaven voor het kantoor van den adviseur voor het Inlandsch volksonderwijs.	2 000
<i>Onderafdeeling 562.</i> Uitgaven voor het Inlandsch volksonderwijs voor zover niet elders uitgetrokken	4 071 000
<i>Onderafdeeling 563.</i> Uitgaven voor de handleidingscommissie voor de samenstelling van leerboeken en daarbij behorende handleidingen ten behoeve van het Inlandsch volksonderwijs ...	Memoire.
<i>Onderafdeeling 564.</i> Uitgaven voor het volksonderwijs in het gouvernement Atjeh en Onderhoorigheden	270 200
<i>Onderafdeeling 565.</i> Voorschotten aan het Rijsche zendinggenootschap ten behoeve van de voortzetting van zijn arbeid	240 000
<i>Onderafdeeling 566.</i> Bijdragen voor het Rijsche zendinggenootschap voor zijn arbeid in het belang van de ontwikkeling der inheemsche bevolking van de Mentawai-eilanden en van het eiland Enggano	10 500
<i>Onderafdeeling 567.</i> Bijdrage voor de Groep Nederlandsch-Indië van het Algemeen Nederlandsch Verbond	2 000
<i>Onderafdeeling 568.</i> Bijdrage voor de vereeniging „Het Java-Instituut” voor haar arbeid in het belang van de ontwikkeling van de inheemsche cultuur van Java, Madoera en Bali	7 500
<i>Onderafdeeling 569.</i> Volksboekerijen.	449 120
<i>Onderafdeeling 570.</i> Bevordering van de lichamelijke opvoeding van de jeugd	21 700
<i>Onderafdeeling 571.</i> Voorbereiding tot invoering van handenarbeid bij het algemeen vormend onderwijs	8 400
<i>Onderafdeeling 572.</i> Toezicht op de opvoeding van Inlandsche jongelieden.	10 800
<i>Onderafdeeling 573.</i> Bezoldigingen van het personeel voor het internaatswezen	Memorie.
<i>Onderafdeeling 574.</i> Bijdragen voor particuliere internaten ten behoeve van	

studeerende jongelieden, die inrichtingen van verdergaand onderwijs bezoeken	10 000
<i>Onderafdeeling</i> 575. Personeelsuitgaven voor kunsten en wetenschappen, uitgezonderd natuurwetenschappen	134 440
<i>Onderafdeeling</i> 576. Verdere uitgaven voor kunsten en wetenschappen, uitgezonderd natuurwetenschappen	122 940
<i>Onderafdeeling</i> 577. Kosten van examens voor zoover elders niet omschreven	90 000
<i>Onderafdeeling</i> 578. Personeel van den eeredienst	926 275
<i>Onderafdeeling</i> 579. Verdere uitgaven voor den eeredienst	116 720
<i>Onderafdeeling</i> 580. Armwezen	623 530
<i>Onderafdeeling</i> 581. Vergoeding voor het gebruik van Landswoningen door Landsdienaren behorende tot het departement van onderwijs en eeredienst, die krachtens bestaande regelingen in het genot zijn van het recht op vrije woning	Memorie.
<i>Onderafdeeling</i> 582. Duurtetoelagen voor personeel in buitengewesten voor zoover het departement van onderwijs en eeredienst betreft	25 000
<i>Onderafdeeling</i> 583. Algemeene duurtetoeslag voor Landsdienaren en andere personen behorende tot het departement van onderwijs en eeredienst	Memorie.
<i>Onderafdeeling</i> 584. Verrekening van binnenlandsche diensttelegrammen.	100 000
<i>Onderafdeeling</i> 585. Verrekening van de kosten der door den topografischen dienst verrichte werkzaamheden.	55 800
<i>Onderafdeeling</i> 586. Personeel van de openbare inrichtingen tot opleiding van medisch personeel	479 955
<i>Onderafdeeling</i> 587. Verdere uitgaven voor de openbare inrichtingen tot opleiding van medisch personeel ...	389 930
<i>Onderafdeeling</i> 588. Personeel van het hoofdkantoor en de gewestelijke kantoren der inspectie van den burgerlijken geneeskundigen dienst	254 700
<i>Onderafdeeling</i> 589. Verdere uitgaven voor het hoofdkantoor en de gewestelijke kantoren der inspectie van den burgerlijken geneeskundigen dienst.	8 810
<i>Onderafdeeling</i> 590. Personeel van den burgerlijken geneeskundigen dienst in het algemeen voor zoover niet elders omschreven	2 965 180
<i>Onderafdeeling</i> 591. Verdere uitgaven voor den burgerlijken geneeskundigen dienst in het algemeen voor zoover niet elders omschreven	1 373 280
<i>Onderafdeeling</i> 592. Verrekening ten bate van het departement van Oorlog van verpleeg- en begrafeniskosten.	286 400
<i>Onderafdeeling</i> 593. Verrekening ten bate van het departement van Justitie van den arbeid verricht door veroordeelden ten behoeve van den burgerlijken geneeskundigen dienst in het algemeen	53 490
<i>Onderafdeeling</i> 594. Maatregelen ter voorkoming en bestrijding van besmettelijke ziekten voor zoover niet elders uitgetrokken	611 050

<i>Onderafdeeling</i> 595. Maatregelen ter bestrijding van volksziekten	607 640
<i>Onderafdeeling</i> 596. Personeel van de gouvernements-centrale burgerlijke en andere burgerlijke ziekeninrichtingen, krankzinnigengestichten en andere geneeskundige instellingen	989 050
<i>Onderafdeeling</i> 597. Verdere uitgaven voor de gouvernements-centrale burgerlijke en andere ziekeninrichtingen, krankzinnigengestichten en andere geneeskundige instellingen	3 262 800
<i>Onderafdeeling</i> 598. Bacteriologisch onderzoek van drinkwater te Makasser.	3 600
<i>Onderafdeeling</i> 599. Ondersteuning van bijzondere ziekenzorg voor zoover niet elders uitgetrokken	1 917 000
<i>Onderafdeeling</i> 599A. Voorschotten ten behoeve van bijzondere ziekeninrichtingen	50 000
<i>Onderafdeeling</i> 599B. Personeel ter bestrijding en voorkoming van de pest.	986 861
<i>Onderafdeeling</i> 599C. Verdere uitgaven ter bestrijding en voorkoming van de pest	279 250
<i>Onderafdeeling</i> 599D. Voorschotten voor de woningverbetering in verband met de pestbestrijding	1 008 000
<i>Onderafdeeling</i> 599E. Voorschotten op bezoldiging of andere inkomsten ...	Memorie.
<i>Onderafdeeling</i> 599F. Onvoorziene uitgaven	75 000
	<hr/>

53 848 251

AFDEELING VI.

Departement van Landbouw, Nijverheid en Handel.

<i>Onderafdeeling</i> 601. Personeel van het departement	f 403 500
<i>Onderafdeeling</i> 602. Verdere uitgaven van het departement	71 690
<i>Onderafdeeling</i> 603. Verrekening van diensttelegrammen	50 000
<i>Onderafdeeling</i> 604. Verrekening van de kosten der door den topografischen dienst verrichte werkzaamheden.	8 715
<i>Onderafdeeling</i> 605. Verrekening ten bate van ziekeninrichtingen van verpleeg- en begrafenis-kosten	2 000
<i>Onderafdeeling</i> 606. Vergoeding voor het gebruik van landswoningen door landsdienaren, die krachtens bestaande regelingen in het genot zijn van het recht op vrije woning	6 150
<i>Onderafdeeling</i> 607. Vergoeding voor het gebruik van landswoningen door onderwijzers bij het openbaar Europeesch lager onderwijs, werkzaam bij tot het departement van Landbouw Nijverheid en Handel behorende onderwijsinrichtingen, voor zoover hun voor dat gebruik meer in rekening moet worden gebracht dan f 50 's maands	2 040
<i>Onderafdeeling</i> 608. Uitgaven van persoonlijken aard voor de natuurwetenschappelijke zaken	222 543
<i>Onderafdeeling</i> 609. Verdere uitgaven voor de natuurwetenschappelijke zaken	107 958

<i>Onderafdeeling</i> 610. Uitgaven van persoonlijke aard voor het instituut voor plantenziekten	66 264
<i>Onderafdeeling</i> 611. Verdere uitgaven voor het instituut voor plantenziekten	24 470
<i>Onderafdeeling</i> 612. Uitgaven van persoonlijke aard voor het algemeen proefstation voor den landbouw	141 970
<i>Onderafdeeling</i> 613. Verdere uitgaven voor het algemeen proefstation voor den landbouw	51 533
<i>Onderafdeeling</i> 614. Uitgaven van persoonlijke aard voor de afdeeling voor landbouweconomie	22 470
<i>Onderafdeeling</i> 615. Verdere uitgaven voor de afdeeling voor landbouweconomie	3 160
<i>Onderafdeeling</i> 616. Uitgaven van persoonlijke aard voor het veeartsenijkundig laboratorium	49 600
<i>Onderafdeeling</i> 617. Verdere uitgaven voor het veeartsenijkundig laboratorium	30 500
<i>Onderafdeeling</i> 618. Uitgaven van persoonlijke aard voor de Nederlandsch-Indische veeartsenschool	52 135
<i>Onderafdeeling</i> 619. Verdere uitgaven voor de Nederlandsch-Indische veeartsenschool	50 504
<i>Onderafdeeling</i> 620. Uitgaven van persoonlijke aard voor de afdeeling landbouw	562 780
<i>Onderafdeeling</i> 621. Verdere uitgaven voor de afdeeling landbouw	341 233
<i>Onderafdeeling</i> 622. Garantie ten behoeve van de „Cultuurhulpbank voor Nederlandsch-Indië”	Memorie.
<i>Onderafdeeling</i> 623. Waarborging van de credietovereenkomsten tusschen de Palembangsche Volksbank en de coöperatieve rubberverenigingen in Palembang	Memorie.
<i>Onderafdeeling</i> 624. Uitgaven van persoonlijke aard voor 's Lands rijstbedrijf in de Tjiheavlakte (afdeeling Tjiandjoer, gewest Preanger-Regentschappen)	7 200
<i>Onderafdeeling</i> 625. Verdere uitgaven voor 's Lands rijstbedrijf in de Tjiheavlakte (afdeeling Tjiandjoer, gewest Preanger-Regentschappen)	51 800
<i>Onderafdeeling</i> 626. Uitgaven van persoonlijke aard voor de opleiding voor land-, tuin- en boschbouw	187 185
<i>Onderafdeeling</i> 627. Verdere uitgaven voor de opleiding voor land-, tuin- en boschbouw	102 520
<i>Onderafdeeling</i> 628. Bezoldigingen en toelagen van het personeel bij 's Lands kina-onderneming, alsmede belooningen voor buitengewone werkzaamheden	2 7000
<i>Onderafdeeling</i> 629. Tegemoetkoming wegens duurte van levensmiddelen aan het personeel bij 's Lands kina-onderneming	Memorie.
<i>Onderafdeeling</i> 630. Verdere uitgaven voor 's Lands kina-onderneming ...	282 700
<i>Ondernemingen</i> 631. Bezoldigingen van het personeel voor het aan 's Lands	

kina-onderneming verbonden kina-proefstation	18 300
<i>Onderafdeeling</i> 632. Tegemoetkoming wegens duurte van levensmiddelen aan het personeel voor het aan 's Lands kina-onderneming verbonden kina-proefstation	Memorie.
<i>Onderafdeeling</i> 633. Verdere uitgaven voor het aan 's Lands kina-onderneming verbonden kina-proefstation ...	12 000
<i>Onderafdeeling</i> 634. Bezoldigingen en toelagen van het ambtelijk personeel van 's Lands caoutchoucbedrijf	52 940
<i>Onderafdeeling</i> 635. Tegemoetkoming wegens duurte van levensmiddelen aan het personeel van 's Lands caoutchoucbedrijf	Memorie.
<i>Onderafdeeling</i> 636. Uitgaven voor de ondernemingen van 's Lands caoutchoucbedrijf	2 378 812
<i>Onderafdeeling</i> 637. Personeel van het boschwezen met uitzondering van het kantoorpersoneel op het hoofdkantoor	3 660 530
<i>Onderafdeeling</i> 638. Kantoorpersoneel op het hoofdkantoor van den dienst van het boschwezen	83 822
<i>Onderafdeeling</i> 639. Tegemoetkoming wegens duurte van levensmiddelen aan het personeel van het boschwezen.	Memorie.
<i>Onderafdeeling</i> 640. Verdere uitgaven voor het boschwezen	5 840 050
<i>Onderafdeeling</i> 641. Visscherij.....	3 350
<i>Onderafdeeling</i> 642. Uitgaven van persoonlijken aard voor den burgerlijken veeartsenijkundigen dienst ...	745 274
<i>Onderafdeeling</i> 643. Verdere uitgaven voor den burgerlijken veeartsenijkundigen dienst	601 548
<i>Onderafdeeling</i> 644. Uitgaven van persoonlijken aard voor de afdeeling nijverheid	140 510
<i>Onderafdeeling</i> 645. Verdere uitgaven voor de afdeeling nijverheid	60 650
<i>Onderafdeeling</i> 646. Ondersteuning van nijverheidsondernemingen	712 500
<i>Onderafdeeling</i> 647. Bijdrage aan de Vereeniging „Nederlandsch-Indische jaarbeurs”	6 000
<i>Onderafdeeling</i> 648. Uitgaven van persoonlijken aard voor handel	148 926
<i>Onderafdeeling</i> 649. Verdere uitgaven voor handel	149 950
<i>Onderafdeeling</i> 650. Uitgaven van persoonlijken aard voor den Indischen centralen aanschaffingsdienst	152 950
<i>Onderafdeeling</i> 651. Verdere uitgaven voor den Indischen centralen aanschaffingsdienst	21 000
<i>Onderafdeeling</i> 652. Tegemoetkoming wegens duurte van levensmiddelen voor zoover niet elders uitgetrokken	Memorie.
<i>Onderafdeeling</i> 654. Voorschotten op bezoldiging of andere inkomsten ...	Memorie.
<i>Onderafdeeling</i> 655. Onvoorziene uitgaven	100 000

AFDEELING VII.

Departement der Burgerlijke Openbare Werken.

<i>Onderafdeeling</i> 701. Personeel van het departement	f	381 769
<i>Onderafdeeling</i> 702. Verdere uitgaven van het departement		40 000
<i>Onderafdeeling</i> 703. Personeel van den waterstaat en de burgerlijke openbare werken met uitzondering van het personeel bedoeld bij onderafdeeling 717		5 958 205
<i>Onderafdeeling</i> 703A. Reorganisatie van den Waterstaatsdienst		Memorie.
<i>Onderafdeeling</i> 704. Tweejarige avondleergangen voor de opleiding van opzichters bij den waterstaat en 's Lands Burgerlijke Openbare Werken tot architect en van opzichters voor de Landsgebouwen en teekenaars tot architect voor de Landsgebouwen		24 500
<i>Onderafdeeling</i> 705. Toelagen voor het bezit van het getuigschrift van architect		12 000
<i>Onderafdeeling</i> 706. Gebouwen voor den burgerlijken dienst, voor zoover niet afzonderlijk uitgetrokken		6 889 950
<i>Onderafdeeling</i> 707. Gebouwen en werken ten behoeve van den post-, telegraaf- en telefoondienst		722 650
<i>Onderafdeeling</i> 708. Gebouwen en werken ten behoeve van den dienst van het zout		27 750
<i>Onderafdeeling</i> 709. Gebouwen en andere werken ten behoeve van de Landsdrukkerij		4 850
<i>Onderafdeeling</i> 710. Gebouwen en andere werken behoorende tot het departement der marine		1 332 500
<i>Onderafdeeling</i> 711. Bruggen, wegen en daarmede verband houdende waterstaatswerken		5 310 180
<i>Onderafdeeling</i> 712. Werken in het belang van Inlandsche Zelfbesturen ...		1 123 300
<i>Onderafdeeling</i> 713. Bevloeiings-, afwaterings- en waterkeeringswerken ...		10 625 000
<i>Onderafdeeling</i> 714. Werken in het belang der volksgezondheid		1 422 500
<i>Onderafdeeling</i> 715. Aankoop, herstelling, onderhoud en vervoer van grondstoffen voor den algemeenen voorraad en daarmede in verband staande uitgaven, vervoerkosten van grondstoffen voor de uitvoering van bouwwerken en kosten van opruiming van onbruikbaar geworden en overtollige gebouwen en grondstoffen		1 120 000
<i>Onderafdeeling</i> 716. Verdere uitgaven van den dienst van den waterstaat en de burgerlijke openbare werken, met uitzondering van die bedoeld bij onderafdeeling 718		345 750
<i>Onderafdeeling</i> 716A. Kosten van aanschaffing en exploitatie van dienstautomobielen		32 600
<i>Onderafdeeling</i> 717. Personeel bij het centraal waterschapskantoor voor de Vorstenlanden ten behoeve van de instelling van publiekrechtelijke waterschappen aldaar		194 000
<i>Onderafdeeling</i> 718. Verdere uitga-		

ven van het centraal waterschapskan- toor voor de Vorstenlanden ten behoeve van de instelling van publiekrecht- lijke waterschappen aldaar	12 000
<i>Onderafdeeling 719.</i> Gewone (be- drijfs-) uitgaven ten behoeve van het bedrijf der havens in Nederlandsch- Indië	7 032 061
<i>Onderafdeeling 720.</i> Buitengewone (kapitaals-) uitgaven ten behoeve van het bedrijf der havens in Nederlandsch- Indië	10 070 000
<i>Onderafdeeling 721.</i> Kosten in zij- delingsch verband staande met het havenbedrijf	1 377 000
<i>Onderafdeeling 722.</i> Gebouwen van den dienst der In- en Uitvoerrechten en Accijnzen met de daarbij behoo- rende steigers, emplacementen enz. met uitzondering van woningen	730 000
<i>Onderafdeeling 723.</i> Baggerdienst.	2 813 810
<i>Onderafdeeling 724.</i> Huishuurver- goeding en lokaalhuur, alsmede uitga- ven voor grondhuur en verhuur van gebouwen	2 305 000
<i>Onderafdeeling 725.</i> Uitgaven voor de instandhouding van herbergen	6 360
<i>Onderafdeeling 726.</i> Personeel van het stoomwezen	193 027
<i>Onderafdeeling 727.</i> Verdere uitga- ven voor het stoomwezen	22 610
<i>Onderafdeeling 728.</i> Personeel bij 's Lands burgerlijke pakhuizen	76 368
<i>Onderafdeeling 729.</i> Verdere uitga- ven voor 's Lands burgerlijke pak- huizen	191 290
<i>Onderafdeeling 729A.</i> Verrekening ten bate van ziekeninrichtingen van verpleeg- en begrafeniskosten	8 000
<i>Onderafdeeling 730.</i> Verrekening met het departement van oorlog van de wedden van een onderpakhuismees- ter bij elk der pakhuizen te Batavia, Semarang en Soerabaja	25 875
<i>Onderafdeeling 731.</i> Vergoeding aan het departement van oorlog voor werkzaamheden te verrichten door de Topografische inrichting	22 665
<i>Onderafdeeling 732.</i> Verrekening van diensttelegrammen	55 000
<i>Onderafdeeling 733.</i> Tegemoetko- ming wegens duurte van levensmidde- len van het personeel behorende tot het departement der burgerlijke open- bare werken met uitzondering van het personeel bedoeld bij de onderafdeelin- gen 719 en 723	Memorie.
<i>Onderafdeeling 734.</i> Voorschotten op bezoldiging of andere inkomsten ...	Memorie.
<i>Onderafdeeling 735.</i> Onvoorziene uitgaven	150 000
	60 703 570

AFDEELING VIII.

Departement van Gouvernementsbedrijven.

<i>Onderafdeeling 801.</i> Personeel van het departement	f 389 559
<i>Onderafdeeling 802.</i> Verdere uit- gaven van het departement	37 000

<i>Onderafdeeling</i> 803. Toelage voor den Secretaris van den verzoeningsraad voor de spoor- en tramwegen op Java en Madoera, kantoorbehoeften en onkosten	1 500
<i>Onderafdeeling</i> 804. Vergoeding aan het departement van oorlog voor werkzaamheden te verrichten door den topografischen dienst	55 785
<i>Onderafdeeling</i> 805. Personeel van de postspaarbank	161 300
<i>Onderafdeeling</i> 806. Verdere uitgaven van de postspaarbank	35 500
<i>Onderafdeeling</i> 807. Dienst voor waterkracht en electriciteit	3 164 325
<i>Onderafdeeling</i> 808. Personeel van den dienst van het toezicht op de spoor- en tramwegen	151 200
<i>Onderafdeeling</i> 809. Verdere uitgaven van den dienst van het toezicht op de spoor- en tramwegen	7 500
<i>Onderafdeeling</i> 810. Opiumbereiding	4 887 000
<i>Onderafdeeling</i> 811. Landsdrukkerij.	1 113 160
<i>Onderafdeeling</i> 812. Dienst van den Mijnbouw	36 693 740
<i>Onderafdeeling</i> 813. Voorbereidende maatregelen verband houdende met de mogelijke ontginning en verwerking van Celebes-ijzerertsen	Memorie.
<i>Onderafdeeling</i> 814. Zout	8 509 343
<i>Onderafdeeling</i> 815. Post- en telegraaf- en telefoondienst	23 033 210
<i>Onderafdeeling</i> 816. Staatspoor- en tramwegen, alsmede automobiëldiensten.	72 674 500
<i>Onderafdeeling</i> 817. Waarborg van een crediet-overeenkomst tusschen de Uniebank voor Nederland en Koloniën en de Coöperatieve Vereeniging „Verbruikscoöperatie van S. S. personeel der Oosterlijnen” gesloten 29 Juni 1918 ...	Memorie.
<i>Onderafdeeling</i> 818. Toekenning van toelagen wegens duurte en wegens dienstbelang aan eenige groepen van landsdienaren in de gewesten buiten Java en Madoera	4 000
<i>Onderafdeeling</i> 819. Aankoop van grond ten behoeve van de totstandkoming van eene vrijliggende spoorverbinding met een spoorwijdte van 1,067 M. van Solo naar Djokja	Memorie.
<i>Onderafdeeling</i> 820. Verrekening ten bate van ziekeninrichtingen van verpleeg- en begrafeniskosten	36 000
<i>Onderafdeeling</i> 821. Voorschotten op bezoldiging of andere inkomsten ...	Memorie.
<i>Onderafdeeling</i> 822. Onvoorziene uitgaven	100 000
	151 054 622

AFDEELING IX.

Departement van Oorlog.

<i>Onderafdeeling</i> 901. Bezoldigingen, toelagen, loonen en andere uitgaven van persoonlijken aard, alsmede beloningen vóór buitengewone werkzaamheden van het departement van oorlog	f 1 181 049
<i>Onderafdeeling</i> 902. Verdere uitgaven van het departement van oorlog.	23 190

<i>Onderafdeeling</i> 903. Bezoldigingen, toelagen, daggelden en andere uitgaven van persoonlijken aard, alsmede belooningen voor buitengewone werkzaamheden van den topografischen dienst.	993 127
<i>Onderafdeeling</i> 903A. Verdere uitgaven voor den topografischen dienst.	354 912
<i>Onderafdeeling</i> 904. Bezoldigingen, toelagen, loonen en andere uitgaven van persoonlijken aard, alsmede belooningen voor buitengewone werkzaamheden van het reproductiebedrijf van den topografischen dienst	288 678
<i>Onderafdeeling</i> 904A. Verdere uitgaven voor het reproductiebedrijf	70 750
<i>Onderafdeeling</i> 905. Bezoldigingen, soldijen, toelagen, loonen, werkgelden en andere uitgaven van persoonlijken aard, alsmede belooningen voor buitengewone werkzaamheden van het personeel der intendance	523 553
<i>Onderafdeeling</i> 906. Bezoldigingen, en andere uitgaven van persoonlijken aard, alsmede belooningen voor buitengewone werkzaamheden van het personeel der militaire administratie	721 576
<i>Onderafdeeling</i> 907. Bezoldigingen van de commiezen en de burgerlijke schrijvers op de kantoren van het leger, zoomede soldijen en andere uitgaven van persoonlijken aard van het militair schrijverspersoneel, alsmede belooningen voor buitengewone werkzaamheden	1 130 650
<i>Onderafdeeling</i> 908. Bezoldigingen, soldijen, loonen en andere uitgaven van persoonlijken aard, alsmede belooningen voor buitengewone werkzaamheden van den trein	211 390
<i>Onderafdeeling</i> 909. Verdere uitgaven voor den trein	11 939
<i>Onderafdeeling</i> 910. Bezoldigingen, toelagen en andere uitgaven van persoonlijken aard ten behoeve van den gewestelijken dienst van den generalen staf	48 180
<i>Onderafdeeling</i> 911. Bezoldigingen, toelagen en andere uitgaven van persoonlijken aard, alsmede belooningen voor buitengewone werkzaamheden van de gewestelijke staven	147 200
<i>Onderafdeeling</i> 912. Bezoldigingen en andere uitgaven van persoonlijken aard, alsmede belooningen voor buitengewone werkzaamheden van de plaatselijke staven	92 460
<i>Onderafdeeling</i> 913. Bezoldigingen, soldijen, toelagen, loonen, werkgelden en andere uitgaven van persoonlijken aard, alsmede belooningen voor buitengewone werkzaamheden van het wapen der infanterie	14 199 378
<i>Onderafdeeling</i> 914. Verdere uitgaven voor het wapen der infanterie ..	72 346
<i>Onderafdeeling</i> 915. Bezoldigingen, soldijen, toelagen, loonen, werkgelden en andere uitgaven van persoonlijken aard, alsmede belooningen voor buitengewone werkzaamheden van het wapen der cavalerie	541 824
<i>Onderafdeeling</i> 916. Verdere uitgaven voor het wapen der cavalerie ..	25 615

<i>Onderafdeeling</i> 917. Bezoldigingen, soldijen, toelagen, loonen, werkgelden en andere uitgaven van persoonlijken aard, alsmede belooningen voor buitengewone werkzaamheden van het wapen der artillerie	3 298 610
<i>Onderafdeeling</i> 918. Verdere uitgaven voor het wapen der artillerie ..	45 960
<i>Onderafdeeling</i> 918A. Uitgaven ten behoeve van den artillerie-construictiewinkel	935 800
<i>Onderafdeeling</i> 918B. Kosten van werkzaamheden, verrichte diensten en leverantiën door den artillerie-construictiewinkel ten behoeve van het leger, en loonen van opgeleide artilleriesoldaten	944 200
<i>Onderafdeeling</i> 919. Uitgaven van persoonlijken aard voor de afzonderlijke Inlandsche korpsen	836 631
<i>Onderafdeeling</i> 920. Verdere uitgaven voor de Inlandsche korpsen ..	237 505
<i>Onderafdeeling</i> 921. Bezoldigingen, soldijen, loonen en andere uitgaven van persoonlijken aard van het remonte-depôt in de Preanger-Regentschappen	54 537
<i>Onderafdeeling</i> 922. Verdere uitgaven voor de remonte	239 523
<i>Onderafdeeling</i> 923. Bezoldigingen, soldijen, toelagen, loonen, werkgelden en andere uitgaven van persoonlijken aard, alsmede belooningen voor buitengewone werkzaamheden voor het wapen der genie	1 406 669
<i>Onderafdeeling</i> 924. Verdere uitgaven voor het wapen der genie	720
<i>Onderafdeeling</i> 925. Geniewerken ..	3 152 950
<i>Onderafdeeling</i> 926. Huis-, kantoor- en magazijnhuur en inhuur van gebouwen	310 000
<i>Onderafdeeling</i> 927. Bezoldigingen, soldijen, toelagen, loonen, daggelden en andere uitgaven van persoonlijken aard, alsmede belooningen voor buitengewone werkzaamheden van den geneeskundigen dienst en den hospitaaldienst	3 568 726
<i>Onderafdeeling</i> 928. Verdere uitgaven voor den geneeskundigen dienst en den hospitaaldienst	61 734
<i>Onderafdeeling</i> 929. Bezoldigingen, soldijen, loonen en andere uitgaven van persoonlijken aard, alsmede belooningen voor buitengewone werkzaamheden van den militairen diergeneeskundigen dienst	95 800
<i>Onderafdeeling</i> 930. Bezoldigingen, soldijen, loonen en andere uitgaven van persoonlijken aard voor de militaire gevangenen en krijgsraden, zoodat wegens gevangenen in voorloopige opsluiting	74 705
<i>Onderafdeeling</i> 931. Verdere uitgaven voor de militaire gevangenen en krijgsraden, zoodat wegens gevangenen in voorloopige opsluiting	17 528
<i>Onderafdeeling</i> 932. Bezoldigingen, soldijen, toelagen, loonen en andere uitgaven van persoonlijken aard voor bijzondere inrichtingen	179 557
<i>Onderafdeeling</i> 933. Verdere uitgaven voor bijzondere inrichtingen ..	19 301

<i>Onderafdeeling</i> 934. Bezoldigingen en andere uitgaven van persoonlijken aard, alsmede belooningen voor buitengewone werkzaamheden van den gewestelijken dienst van het dienstplicht- en reservepersoneel	105 240
<i>Onderafdeeling</i> 935. Bezoldigingen en andere uitgaven van persoonlijken aard, alsmede belooningen voor buitengewone werkzaamheden van het personeel der sporteursussen	25 000
<i>Onderafdeeling</i> 936. Verdere uitgaven voor de sporteursussen en voor de beoefening van de sport	33 000
<i>Onderafdeeling</i> 937. Bezoldigingen, soldijen, toelagen, loonen en andere uitgaven van persoonlijken aard, alsmede belooningen voor buitengewone werkzaamheden voor de luchtvaartafdeeling.	796 749
<i>Onderafdeeling</i> 938. Verdere uitgaven voor de luchtvaartafdeeling ..	328
<i>Onderafdeeling</i> 939. Bijdragen aan vereenigingen, die zich ten doel stellen het zedelijk welzijn der militairen te bevorderen	30 000
<i>Onderafdeeling</i> 940. Aanbrenggelden en handgelden bij dienstneming en dienstverlenging voor alle wapens en diensten van het leger	200 000
<i>Onderafdeeling</i> 941. Soldij verbonden aan de Militaire Willemsorde en aan het eereteken voor moed en trouw, alsmede belooningen bij de gouden, zilveren en bronzen medailles voor trouwen dienst	25 000
<i>Onderafdeeling</i> 924. Levensmiddelen en brandstoffen ten behoeve van alle personen voor wie van Landswege ten laste van de oorlogsbegrooting in de voeding enz. wordt voorzien, voeding voor de troepenpaarden en andere dieren bij het leger in gebruik, uitgaven voor het aanhouden van officiersdienstrijpaarden en de verpleging van zieke dieren, kosten voortvloeiende uit duurdere levenswijze, uitgaven voor de verlichting voor zoover deze niet plaats vindt door middel van gas, electriciteit of gasoline onder druk en kosten met de voornoemde voorzieningen verband houdende	11 474 994
<i>Onderafdeeling</i> 943. Voorzieningen van materieelen aard in het algemeen en kosten hiermede verband houdende voor zoover deze niet vallen onder andere begrootingsposten	4 503 854
<i>Onderafdeeling</i> 944. Uitgaven voor de aanschaffing en uitzending door het departement van oorlog van goederen, drukwerken en dergelijke voor den gemeenen dienst, alsmede voor telegrammen langs internationale lijnen overgebracht en briefwisseling met het buitenland	6 000
<i>Onderafdeeling</i> 945. Vervoer te water en te land van personen, goederen, paarden en vee	3 303 027
<i>Onderafdeeling</i> 946. Bezoldigingen en paardenvoedergelden van officieren op non-activiteit, non-activiteitsbezoldigingen en wachtgelden van tot het departement van oorlog behoerende burgerlijke landsdienaren en onderstand.	21 000

<i>Onderafdeeling</i> 947. Voorschotten op verlofsbezoldigingen en scheepssoldij voor de reis van en naar Nederland, zoomede toelagen voor het geleiden van militaire veroordeelden en verlofsbezoldigingen bij verloven in Indië, tredende in plaats van een buitenlandsch verlof.	28 000
<i>Onderafdeeling</i> 948. Belooningen bij het verlaten van den dienst aan gageerde militairen beneden den rang van officier	30 000
<i>Onderafdeeling</i> 949. Voor het houden van troepenoefeningen en oefeningen met het geschut, zoomede praktische oefeningen bij het wapen der genie.	46 460
<i>Onderafdeeling</i> 950. Kosten van het toelatingsonderzoek voor de Koninklijke Militaire Academie en de Cadetten-school, alsmede belooningen aan leeren van het middelbaar onderwijs voor het beoordeelen van het door de candidaten voor de Hoogere Krijgsschool geleverd schriftelijk werk in de Franse, Duitsche, Engelsche en Maleische talen.	2 000
<i>Onderafdeeling</i> 951. Uitgaven voor expeditiën, troepen te velde, excursiën, patrouilles, machtsvertoon en tijdelijke garnizoenen, die hare omschrijving niet vinden in andere posten der begrooting.	1 110 000
<i>Onderafdeeling</i> 952. Voor boven de formatie van de vastgestelde legersterkte gevoerde militairen	141 000
<i>Onderafdeeling</i> 953. Verrekening van door de landsdrukkerij geleverde gedrukten en boekwerken, overdrukken, enz. of voor bewezen diensten	35 000
<i>Onderafdeeling</i> 954. Uitgaven voor graslanden in eigen beheer	45 550
<i>Onderafdeeling</i> 955. Kosten verbonden aan de invoering van den dienstplicht voor de Europeesche Nederlandsche onderdanen	425 000
<i>Onderafdeeling</i> 956. Verrekening van diensttelegrammen	60 000
<i>Onderafdeeling</i> 957. Verrekening met het departement van Justitie van de kosten van overgenomen goederen en van herstellingen en in het algemeen de kosten voor ten behoeve van het departement van Oorlog te werk gestelde gestraften, niet vallende onder de uitgaven voor expeditiën, excursiën, enz.	745 000
<i>Onderafdeeling</i> 958. Voorzieningen ten behoeve van het personeel, dat ten gevolge van een vliegongeval ongeschikt is geworden voor den dienst en van de nagelaten betrekkingen van dit personeel, indien het ten gevolge van een vliegongeval mocht zijn omgekomen ...	Memorie.
<i>Onderafdeeling</i> 959. Toelagen en verdere uitgaven voor de leergangen in de Nederlandsche taal voor de daarvoor in aanmerking komende niet-Europeesche militairen bij de verschillende wapens van het leger en den hospitaaldienst	27 000
<i>Onderafdeeling</i> 960. Uitkeering aan het weduwen- en weezenfonds van militairen beneden den rang van officier bij de Koloniale troepen	100 000
<i>Onderafdeeling</i> 961. Opleidingskosten voor Japanschen tolk van militaire landsdienaren	15 600

<i>Onderafdeeling</i> 962. Toelagen aan officieren, die de studie voor tolk in de Japansche taal hebben volbracht	3 000	
<i>Onderafdeeling</i> 963. Oprichting van een vliegekamp te Andir nabij Bandoeng	100 000	
<i>Onderafdeeling</i> 964. Toekenning van eene tijdelijke toelage aan een gedeelte van het ondergeschikt technisch burgerlijk personeel, behoorende onder het departement van oorlog	75 000	
<i>Onderafdeeling</i> 964A. Tegemoetkoming wegens duurte van levensmiddelen	Memorie.	
<i>Onderafdeeling</i> 965. Belooningen voor de te houden zware vaardigheidsproef	7 500	
<i>Onderafdeeling</i> 966. Steun aan gegerede en gepensioneerde militairen beneden den officiersrang, die buiten hun schuld in moeilijke omstandigheden verkeerden	60 000	
<i>Onderafdeeling</i> 966A. Aanschaffing van leermiddelen ten behoeve van de school voor kinderen van militairen van inheemschen landaard te Malang	150	
<i>Onderafdeeling</i> 966B. Vergoeding aan het departement der Marine van de kosten voor het gebruik van vaartuigen behoorende tot onder het beheer van dat departement staande diensten.	100 000	
<i>Onderafdeeling</i> 966C. Kosten van den cursus voor opleiding van reserve-officieren bij overgang naar het korps beroepsofficieren van het Indisch leger.	2 900	
<i>Onderafdeeling</i> 966D. Kosten voor opleiding van personeel ten behoeve van den topografischen dienst voor de opname van gronden ter Sumatra's Westkust	6 600	
<i>Onderafdeeling</i> 967. Herziening der bezoldigingen van de van het Nederlandsch leger gedetacheerde officieren.	5 000	
<i>Onderafdeeling</i> 968. Voorschotten op bezoldiging of andere inkomsten ...	1 000 000	
<i>Onderafdeeling</i> 969. Onvoorziene uitgaven	100 000	
		60 913 225

AFDEELING X.

Departement der Marine.

<i>Onderafdeeling</i> 1001. Personeel van het departement	f 161 300
<i>Onderafdeeling</i> 1002. Verdere uitgaven van het departement en den algemeenen dienst	67 000
<i>Onderafdeeling</i> 1003. Toelagen voor het personeel der Koninklijke marine geplaatst bij de marine-kuststations voor draadlooze telegrafie	3 240
<i>Onderafdeeling</i> 1004. Verdere uitgaven voor de marine-kuststations voor draadlooze telegrafie	37 500
<i>Onderafdeeling</i> 1006. Marine-etablisement en daartoe behoorende inrichtingen	8 515 600
<i>Onderafdeeling</i> 1006A. Tegemoetkomingen wegens duurte van levensmiddelen ten behoeve van het personeel bij het marine-etablisement en daartoe behoorende inrichtingen	Memorie.

<i>Onderafdeeling</i> 1006B. Toelagen op de bezoldigingen van het ondergeschikt technisch burgerlijk personeel bij het marine-etablisement en daartoe behorende inrichtingen, in afwachting van de algeheele herziening van die bezoldigingen	110 000
<i>Onderafdeeling</i> 1007. Personeel bij de steenkolenopslagplaatsen en pakhuizen, met uitzondering van de marine-magazijnen te Soerabaja	3 960
<i>Onderafdeeling</i> 1008. Verdere uitgaven voor de steenkolenopslagplaatsen en pakhuizen, uitgezonderd de marine-magazijnen te Soerabaja	1 141 600
<i>Onderafdeeling</i> 1009. Personeel voor de magnetische en weerkundige waarnemingen	105 200
<i>Onderafdeeling</i> 1010. Verdere uitgaven voor de magnetische en weerkundige waarnemingen	53 300
<i>Onderafdeeling</i> 1011. Personeel van den hydrografischen dienst	225 600
<i>Onderafdeeling</i> 1012. Verdere uitgaven voor den hydrografischen dienst.	513 400
<i>Onderafdeeling</i> 1013. Personeel van de inspectie en het hoofdkantoor van scheepvaart	196 550
<i>Onderafdeeling</i> 1014. Verdere uitgaven voor het hoofdkantoor van scheepvaart en algemeene kosten	142 300
<i>Onderafdeeling</i> 1015. Werktuigkundigen en opzichters bij den dienst van scheepvaart en werktuigkundigen der gouvernements-marine belast met het toezicht op aanbouw en herstelling.	123 300
<i>Onderafdeeling</i> 1016. Uitgaven ten behoeve van den Raad voor de scheepvaart	Memorie.
<i>Onderafdeeling</i> 1017. Personeel van de gouvernements-marine	1 068 900
<i>Onderafdeeling</i> 1018. Verdere uitgaven voor de gouvernements-marine.	2 506 900
<i>Onderafdeeling</i> 1019. Bezoldigingen en toelagen van het personeel der gewestelijke vaartuigen	347 700
<i>Onderafdeeling</i> 1020. Verdere uitgaven voor de gewestelijke vaartuigen.	1 553 200
<i>Onderafdeeling</i> 1021. Personeel van de bebakening en kustverlichting	390 000
<i>Onderafdeeling</i> 1022. Verdere uitgaven voor de bebakening en kustverlichting, alsmede voor de verlichting van haventerreinen en de daarop staande gebouwen	868 300
<i>Onderafdeeling</i> 1023. Personeel van den haven- en loodsdienst	821 000
<i>Onderafdeeling</i> 1024. Verdere uitgaven voor den haven- en loodsdienst.	540 000
<i>Onderafdeeling</i> 1024A. Verrekening met het departement van onderwijs en eeredienst ter zake van de keuring van reizigers op pelgrimschepen	40 000
<i>Onderafdeeling</i> 1025. Verbetering van vaarwaters	120 000
<i>Onderafdeeling</i> 1025A. Vergoedingen voor het doen onderhouden van geregelde scheepvaartverbindingen in den Indischen Archipel	550 000

<i>Onderafdeeling</i> 1026. Soldijen, belooningen, toelagen enz. voor zoover die behooren tot de algemeene kosten der zeemacht	203 900
<i>Onderafdeeling</i> 1027. Verdere algemeene kosten der zeemacht	1 017 400
<i>Onderafdeeling</i> 1028. Personeel bij de kweekschool voor Inlandsche schepelingen te Makasser	140 700
<i>Onderafdeeling</i> 1029. Verdere uitgaven voor de kweekschool voor Inlandsche schepelingen te Makasser	255 400
<i>Onderafdeeling</i> 1030. Uitgaven voor opleiding tot Inlandsch machinedrijver te Socrabaja	6 600
<i>Onderafdeeling</i> 1031. Soldijen en toelagen der Inlandsche schepelingen van het Nederlandsch eskader	239 000
<i>Onderafdeeling</i> 1032. Verdere uitgaven voor het Nederlandsch eskader.	1 226 300
<i>Onderafdeeling</i> 1033. Personeel van de Indische militaire marine (met uitzondering van den hydrografischen dienst, de kweekschool te Makasser en den marine-luchtvaartdienst)	224 800
<i>Onderafdeeling</i> 1034. Verdere uitgaven voor de Indische militaire marine (met uitzondering van den hydrografischen dienst, de kweekschool te Makasser en den marine-luchtvaartdienst) ...	3 024 700
<i>Onderafdeeling</i> 1035. Personeel van den marine-luchtvaartdienst	88 700
<i>Onderafdeeling</i> 1036. Verdere uitgaven van den marine-luchtvaartdienst.	258 300
<i>Onderafdeeling</i> 1037. Uitgaven voor de opleiding van vliegeniers voor de zeemacht bij de luchtvaartafdeeling van het leger in Nederlandsch-Indië en daarmede in verband staande uitgaven.	Memorie.
<i>Onderafdeeling</i> 1038. Voorzieningen ten behoeve van het militair en burgerlijk personeel der zeemacht, dat ten gevolge van een ongeval bij het verrichten van of het deelnemen aan eene dienstvlucht voor den verderen dienst ongeschikt wordt bevonden, zoomede ten behoeve van de door dat personeel nagelaten nabestaanden	Memorie.
<i>Onderafdeeling</i> 1039. Verrekening van diensttelegrammen	46 000
<i>Onderafdeeling</i> 1040. Verrekening met het departement van oorlog van de kosten der door den topografischen dienst ten behoeve van het departement der marine verrichte werkzaamheden.	1 745
<i>Onderafdeeling</i> 1040A. Verrekening ten bate van ziekeninrichtingen van verpleeg- en begrafeniskosten betreffende het burgerlijk personeel bij het departement der marine en de daartoe behorende diensten, uitgezonderd het marine-etablisement en de daartoe behorende inrichtingen, zoomede den dienst van scheepvaart	1 000
<i>Onderafdeeling</i> 1041. Bijdrage aan de Nederlandsch-Indische vereeniging „Michel Adriaanszoon de Ruyter” ...	3 600
<i>Onderafdeeling</i> 1042. Uitgaven ten behoeve van het marine-tehuis te Soerabaja	10 800

<i>Onderafdeeling</i> 1043. Bijdragen aan vereenigingen, welke zich ten doel stellen het zedelijk welzijn van het personeel der zeemacht te bevorderen	Memorie.	
<i>Onderafdeeling</i> 1044. Bijdrage aan de Nederlandsch Indische Athletiek-Unie.		250
<i>Onderafdeeling</i> 1044A. Tegemoetkomingen wegen duurte van levensmiddelen ten behoeve van het burgerlijk en militaire personeel bij het departement der marine en de daartoe behoorende diensten, uitgezonderd het marine-etablisement en de daartoe behoorende inrichtingen	Memorie.	
<i>Onderafdeeling</i> 1044C. Uitgaven ten behoeve van het dienstplichtpersoneel bij de zeemacht in Nederlandsch-Indië	Memorie.	
<i>Onderafdeeling</i> 1044D. Uitgaven ten behoeve van het reserve-personeel van de zeemacht in Nederlandsch-Indië ...	Memorie.	
<i>Onderafdeeling</i> 1045. Voorschotten op bezoldiging of andere inkomsten ...		69 600
<i>Onderafdeeling</i> 1046. Onvoorziene uitgaven		150 000

27 174 645

AFDEELING XI.

Plaatselijk en gewestelijk zelfbestuur.

<i>Onderafdeeling</i> 1101. Afzondering van gelden voor vaste uitkeeringen aan gewesten of gedeelten van gewesten op den voet van artikel 68a van het Regeeringsreglement	f	6 255 874
<i>Onderafdeeling</i> 1102. Afzondering van gelden voor gewesten of gedeelten van gewesten, op den voet van artikel 68a van het Regeeringsreglement, wegens uitkeeringen naar reden van het aantal hoofdgeldplichtigen		5 159 084
<i>Onderafdeeling</i> 1103. Terugbetaling aan gebiedsdeelen met eigen geldmiddelen van reis- en verblijfkosten ten behoeve van leden van locale raden		15 000
<i>Onderafdeeling</i> 1104. Uitkeeringen aan gebiedsdeelen met eigen geldmiddelen wegens heffing van locale belastingen		2 818 647
<i>Onderafdeeling</i> 1105. Tegemoetkoming aan gebiedsdeelen met eigen geldmiddelen in verband met de overdracht van de overvaarten		72 000
<i>Onderafdeeling</i> 1106. Ondersteuning van buitengewoon kostbare locale werken voor zooveel elders niet in het bijzonder omschreven		1 000 000
<i>Onderafdeeling</i> 1107. Tegemoetkoming aan gebiedsdeelen met eigen geldmiddelen in de kosten van artesische boringen		235 000
<i>Onderafdeeling</i> 1108. Tegemoetkoming aan gebiedsdeelen met eigen geldmiddelen voor de op- en inrichting alsmede de inhuur van gebouwen voor den lokalen dienst		35 000
<i>Onderafdeeling</i> 1109. Tegemoetkomingen en voorschotten aan gebiedsdeelen met eigen geldmiddelen in de kosten van de verbetering der volkshuisvesting		1 150 000

<i>Onderafdeeling</i> 1110. Tegemoetkoming aan gebiedsdeelen met eigen geldmiddelen ten behoeve van het gewoon onderhoud van wegen, bruggen en duikers	1 000 000
<i>Onderafdeeling</i> 1111. Tegemoetkoming aan gemeenten in de kosten van werken, verband houdende met de opheffing der Inlandsche gemeenten binnen hare grenzen gelegen	Memorie.
<i>Onderafdeeling</i> 1112. Tegemoetkoming aan gewesten op Java voor de uitvoering van locale wegenplannen ..	Memorie.
<i>Onderafdeeling</i> 1113. Tegemoetkoming aan de gemeente Buitenzorg in de kosten van aanleg van een nieuwen hoofdverkeersweg met inbegrip van de uitgaven voor de aan dien weg aansluitende overbrugging op 2 plaatsen van de Tjiliwoeng	Memorie.
<i>Onderafdeeling</i> 1114. Tegemoetkoming aan de gemeente Cheribon voor de verbetering van het wegennet	Memorie.
<i>Onderafdeeling</i> 1115. Tegemoetkoming aan de gemeente Makasser voor de verbetering van het wegennet	Memorie.
<i>Onderafdeeling</i> 1116. Tegemoetkoming aan de gemeente Batavia voor den ombouw van het wegennet	Memorie.
<i>Onderafdeeling</i> 1117. Tegemoetkoming aan de gemeente Buitenzorg voor de verbetering van het wegennet	Memorie.
<i>Onderafdeeling</i> 1118. Uitkeering aan de gemeente Makasser van 20 pct. van de onzuivere opbrengst te Makasser van de belasting op het slachten van runderen, buffels, paarden en tamme varkens, voor zoover die belasting wordt verkregen uit de slacht van runderen, buffels en paarden	7 000
<i>Onderafdeeling</i> 1119. Kosten van de indienststelling van burgemeesters.	188 900
<i>Onderafdeeling</i> 1120. Personeel voor de invoering van decentralisatie van bestuur	48 840
<i>Onderafdeeling</i> 1121. Verdere uitgaven in het belang van de invoering van decentralisatie van bestuur	3 600
<i>Onderafdeeling</i> 1122. Verrekening van diensttelegrammen	1 000
<i>Onderafdeeling</i> 1123. Tegemoetkomingen wegens duurte van levensmiddelen	Memorie.
<i>Onderafdeeling</i> 1124. Verrekening ten bate van ziekeninrichtingen van verpleeg- en begrafeniskosten	Memorie.
<i>Onderafdeeling</i> 1125. Voorschotten op bezoldiging of andere inkomsten ..	Memorie.
<i>Onderafdeeling</i> 1126. Onvoorziene uitgaven	40 000
	f 18 029 945
	f 561 691 498

Vijfhonderd een en zestig millioen zeshonderd een en negentig duizend vierhonderd acht en negentig gulden.

Artikel 2.

Met inachtneming van artikel 6 der Indische Comptabiliteitswet kan zoo noodig uit de sommen, bij de ondervolgende afdeelingen voor Onvoorziene uitgaven toegestaan, overschrijving plaats vinden op de aangegeven onderafdeelingen van het bij dit besluit voorloopig vastgestelde hoofstuk.

Afd. Onderafdeelingen.

Wordt bij Nota van Wijzigingen ingelascht.

Van de ondervolgende onderafdeelingen — behorende tot de aangegeven afdeelingen — van het bij dit besluit voorloopig vastgestelde hoofdstuk kan worden overgeschreven op andere onderafdeelingen, waarvan het bedrag onvoldoende blijkt tot uitvoering van de in de genoemde onderafdeelingen bedoelde maatregelen.

Afd. Onderafdeelingen.

Wordt bij Nota van Wijzigingen ingelascht.

Artikel 3.

De in den loop van het dienstjaar opkomende behoeften, welke niet in de begrooting zijn omschreven, worden, met inachtneming van artikel 9 der Indische Comptabiliteitswet, op den post voor Onvoorziene uitgaven der betrokken afdeeling aangewezen.

Die uitgaven worden voor elke soort afzonderlijk in de rekening gebracht en omschreven.

Ter ordonnantie van den Gouverneur-Generaal
van Nederlandsch-Indië,

De Algemeene Secretaris,

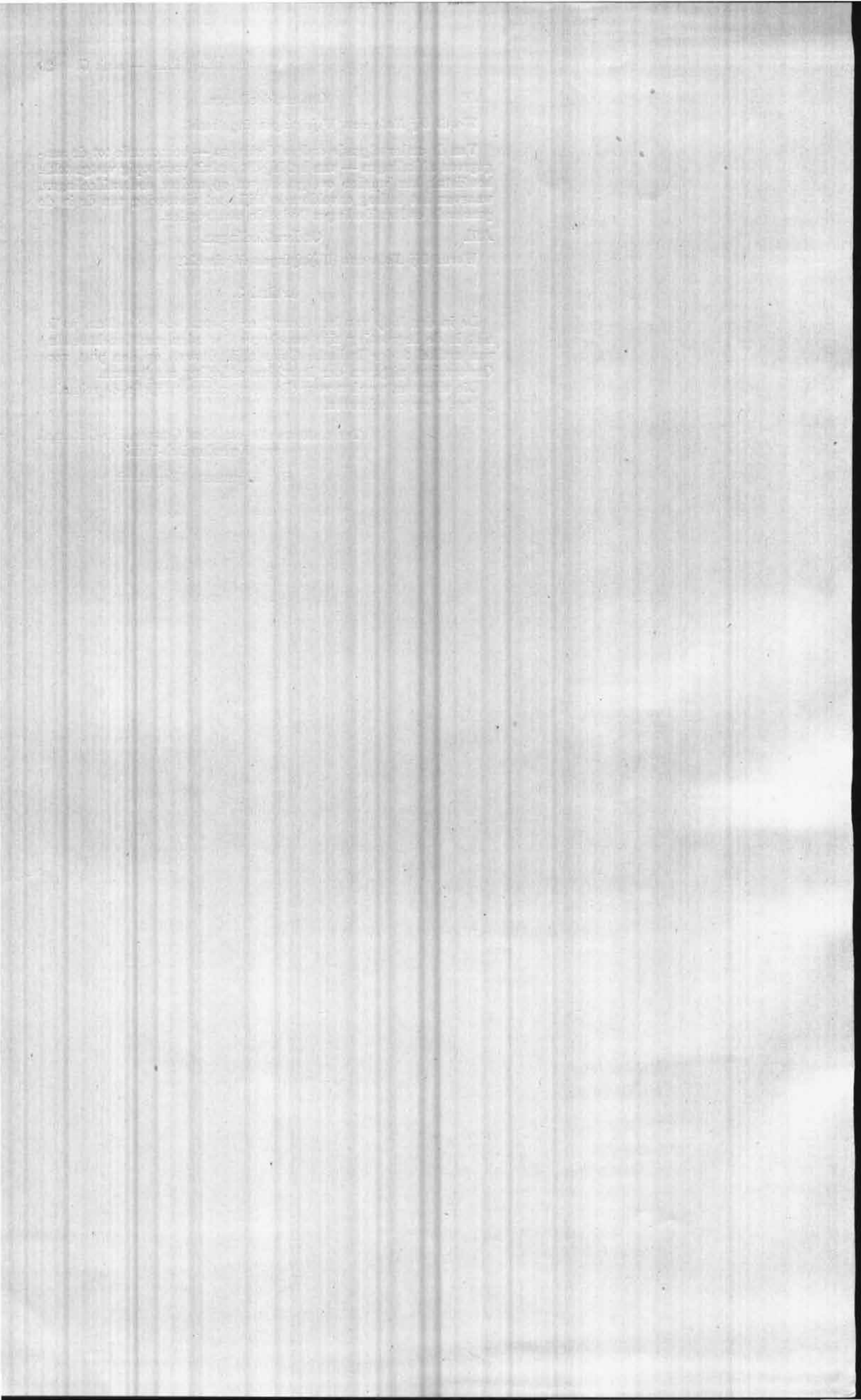

AFDEELING X.

Departement der Marine.

1001. Ontvangsten in betrekking tot het departement der marine in Nederlandsch-Indië:
- a. terugbetaling der kosten van herstelling bij de marine-inrichtingen in Indië van bodems behoorende tot het Nederlandsch eskader, en van verstrekkingen aan naar Nederland terugkeerende schepen;
 - b. andere ontvangsten.

Artikel 2.

In het bedrag, dat aan de in Nederland en in Nederlandsch-Indië te ontvangen middelen tot goedmaking der in artikel 1 van dit besluit bedoelde uitgaven ontbreekt, wordt zoo noodig voorzien door eene geldleening op den voet van het eerste lid van artikel 18 der Indische Comptabiliteitswet.

Ter ordonnantie van den Gouverneur-Generaal van Nederlandsch-Indië:

De Algemeene Secretaris,

De raming der middelen in Nederland is, voor wat elke begrotingsafdeeling in het bijzonder betreft, opgenomen als stuk 4 van den op die afdeeling betrekking hebbenden bundel begrotingsstukken.

Eene doorlopende vergelijking van alle ramingen voor 1924 met die van 1923 is opgenomen in stuk I.

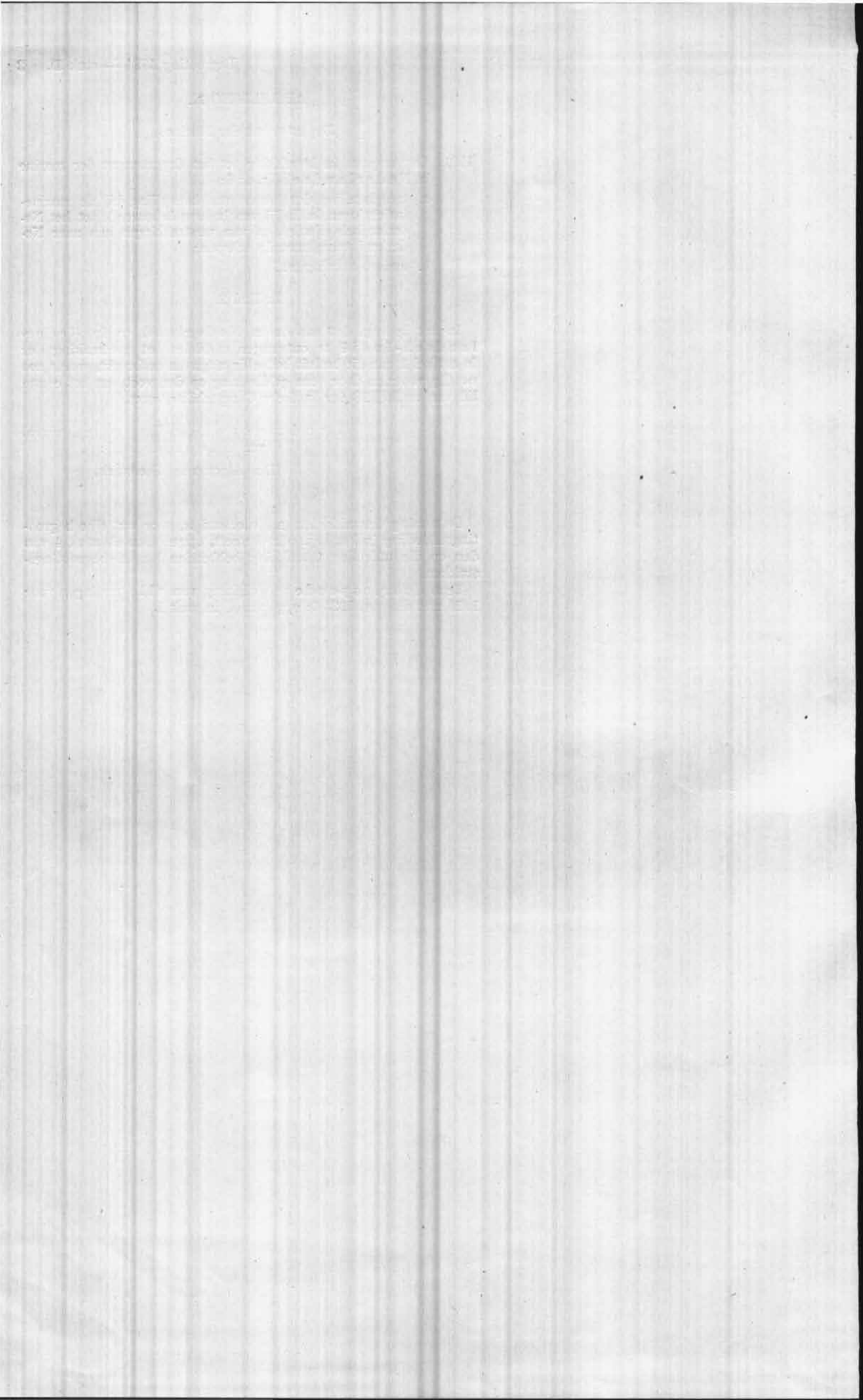

VOLKSRAAD

EERSTE GEWONE ZITTING 1923.

ONDERWERP I — STUK E.

BEGROOTING VAN NEDERLANDSCH-INDIË VOOR HET DIENSTJAAR 1924.

HOOFDSTUK II DER MIDDELEN.

(Middelen in Nederlandsch-Indië).

ONTWERP VAN BESLUIT.

Overwegende, dat volgens artikel 4 der Indische Comptabiliteitswct (Indisch Staatsblad 1917 No. 521) de begrooting van Nederlandsch-Indië jaarlijks, voor elk hoofdstuk afzonderlijk, voorloopig door den Gouverneur-Generaal wordt vastgesteld;

De Raad van Nederlandsch-Indië gehoord;

Is goedgevonden en verstaan:

Overeenkomstig het gevoelen van den Volksraad te bepalen:

Eenig artikel.

Tot goedmaking van de uitgaven, begrepen in de beide hoofdstukken der begrooting van Nederlandsch-Indië voor het dienstjaar 1924, worden voor dat jaar voorloopig aangewezen de na te noemen in **Nederlandsch-Indië** te ontvangen middelen, te weten:

AFDEELING I.

Regeering en Hooge Colleges.

101. Terugbetaling van voorschotten op bezoldiging of andere inkomsten.
102. Verkoop van drukwerken van den Volksraad.
103. Betaling door betrokkenen van verschuldigde verpleeg- en begrafenis-kosten.
104. Verkoop van voor 's Lands dienst bestemde bruikbare goederen.
105. Verkoop van onbruikbare en overtollige goederen.
106. Andere ontvangsten.

Departement van Justitie.

AFDEELING II.

201. Terugbetaling van voorschotten op bezoldiging of andere inkomsten.
202. Gerechtelijke boeten en verbeurdverklaringen.
203. Terugbetaling van gerechtskosten in strafzaken.
204. Leges en salarissen, ontvangen door de griffiers der Europeesche rechtscolleges, door die der landraden en door de algemeene ontvangers van 's Lands kassen.
205. Hetgeen den Lande aankomt uit de opbrengst der wees- en boedelkamers.
206. Betaling voor het afleggen van de examens ter verkrijging van de bevoegdheid tot uitoefening van het notarisambt.
207. Opbrengst van den arbeid der gevangenen.

208. Voor het verstrekken van voeding aan gegijzelden.
209. Registratie van werkovereenkomsten, gesloten door eigenaren of beheerders van landbouw-, mijnbouw- of nijverheidsondernemingen met van elders afkomstige arbeiders.
210. Heffing ter zake van de op Java en Madoera met Inlanders te sluiten werkovereenkomsten voor het verrichten van arbeid in de buitengewesten of buiten Nederlandsch-Indië (uitgezonderd de kolonie Suriname).
211. Belooningen voor de waarmerking van onderhandsche geschriften.
212. Verkoop van voor 's Lands dienst bestemde bruikbare goederen.
213. Verkoop van onbruikbaar geworden en overtollige goederen.
214. Betaling door betrokkenen van verschuldigde verpleeg- en begrafenis-kosten.
215. Andere ontvangsten.

AFDEELING III.

Departement van Financiën.

301. Terugbetaling van voorschotten op bezoldiging of andere inkomsten.
302. Verpachte middelen:
 - a. verkoop van arak en andere sterke dranken in het klein in het tolvrije gebied van de gewesten Oostkust van Sumatra en Riouw en Onderhoorigheden;
 - b. belasting op peper (Riouw en Onderhoorigheden);
 - c. verkoop van saguweer en laroe in de Buitengewesten;
 - d. goudmijnen (Zuider- en Oosterafdeeling van Borneo);
 - e. pandhuizen in de Buitengewesten;
 - f. sagoe, was en getah, koelit-tingar, koelit bakau, balam en soentei-vruchten en rotan (Oostkust van Sumatra).
303. Opiumverkoop.
 - a. opbrengst van den verkoop;
 - b. vergoeding door het departement van gouvernementsbedrijven voor verstrekte djitjing.
304. Opbrengst van de pandhuizen in eigen beheer.
305. Terugbetaling uit de kassen der zelfbesturen in de residentie Soerakarta van de opbrengst der door de Inlandsche vorsten verleende vergunningen tot het houden van pandhuizen.
306. In- en uitvoerrechten en accijnzen en andere ontvangsten daarmede in verband:
 - a. invoerrecht;
 - b. invoerrecht landsgoederen;
 - c. uitvoerrecht;
 - d. uitvoerrecht landsgoederen;
 - e. accijns op gedistilleerd;
 - f. accijns op petroleum, enz.;
 - g. accijns op lucifers;
 - h. accijns op tabak;
 - i. andere ontvangsten.
307. Personeele belasting.
308. Inkomstenbelasting.
309. Verponding, belasting op de door niet-Inlanders zonder ingeschreven wettigen titel bezeten, op het land Bloeboer gelegen erven en belasting van onroerende goederen, bezeten krachtens een titel van het voormalig Britsche gouvernement.
310. Openbare verkooping:
 - a. recht;
 - b. discontó;
 - c. terugbetaling van voorschotten, vóór dit dienstjaar aan vendukantoren verstrekt tot voldoening van de opbrengst van verkooping vóór 1 Juli 1886 gehouden.

311. Zegelrecht.
312. Recht van overschrijving van vaste goederen.
313. Rechten van successie en van overgang bij overlijden.
314. Vergunningen tot het houden van Chineesche speel- of dobbeltafels.
315. Belasting op het slachten van runderen, buffels, paarden en veulens.
316. Belasting op het slachten van varkens.
317. Bijzondere belastingen in de Buitengewesten:
 - a. belasting voor het aanleggen en onderhouden van wegen ter hoofdplaats Benkoelen;
 - b. belasting van uitvoerproducten van het eiland Wé (Atjeh en Onderhoorigheden);
 - c. vergunningen tot het graven naar diamant in de residentie Zuider- en Oosterafdeeling van Borneo;
 - d. belasting van heerdienstplichtigen ter hoofdplaats Makasser;
 - e. belasting van heerdienstplichtigen op de Spermonde- en Dewakangeilanden (Celebes en Onderhoorigheden).
318. Voorloopig gehandhaafde pachten en belastingen in het landschap Lingga (Riouw en Onderhoorigheden).
319. Ontvangsten ter zake van opgeheven belastingen:
 - a. op de bedrijfs- en andere inkomsten;
 - b. oorlogswinstbelasting;
 - c. tijdelijke suikerbelasting;
 - d. tijdelijke kinabelasting;
 - e. suikerbelasting 1920—1923;
 - f. koffiabelasting 1920—1923;
 - g. Javatabaksbelasting 1920—1923;
 - h. Sumatratatabaksbelasting 1920—1923;
 - i. theebelasting 1920—1923;
 - j. aardoliebelasting 1923.
320. Kortingen ten behoeve van de burgerlijke pensioenen.
321. Bijdragen van Europeesch personeel bij het bijzonder lager onderwijs ten behoeve van de pensioenen.
322. Bijdragen van Europeesch personeel bij het bijzondere middelbaar onderwijs ten behoeve van de pensioenen.
323. Aandeel in de winst van de Javasehe Bank over het boekjaar 1922—1923.
324. Ontvangsten in verband met muntzuivering.
325. Betaling door betrokkenen van verschuldigde verpleeg- en begrafenis-kosten.
326. Verrekening ten laste van de pensioen- en weduwen- en weezenfondsen van Indische burgerlijke ambtenaren van ten behoeve van die fondsen gedane uitgaven en van door die fondsen verschuldigde vergoedingen.
327. Verkoop van voor 's Lands dienst bestemde bruikbare goederen.
328. Verkoop van onbruikbare en overtollige goederen.
329. Andere ontvangsten.

AFDEELING IV.

Departement van Binnenlandsch Bestuur.

401. Terugbetaling van voorschotten op bezoldiging of andere inkomsten.
402. Terugbetaling van in het belang van Inlandsche zelfbesturen gedane uitgaven.
403. Rente en aflossing van aan Inlandsche zelfbesturen, grooten en dergelijken verstrekte voorschotten en leeningen.
404. Terugbetaling van aan Inlandsche gemeenten op Java en Madoera verstrekte voorschotten voor den aankoop van ambtsvelden voor de desbesturen.

405. Bijdragen in de kosten, verbonden aan de indienststelling van politiepersoneel in het belang van bijzondere ondernemingen.
406. Vergoeding voor de herstelling van in de werkplaatsen te Buitenzorg en Soerabaja van de bij de politie in gebruik zijnde motor- en andere rijwielen.
407. Verstrekking tegen betaling van kleeding en andere uitrustingsstukken aan personeel der politie:
 - a. algemeene politie;
 - b. gewapende politie.
408. Bijdragen van het personeel der gewapende politie in de voeding.
409. Boeten en vergoedingen, opgelegd aan personeel der politie:
 - a. algemeene politie;
 - b. gewapende politie.
410. Bijdragen in de verplegingskosten in ziekeninrichtingen en ziekenzalen door het personeel van de gewapende politie.
411. Vergoeding voor de verpleging van personen, niet behoorende tot de gewapende politie, in het hospitaal van dien dienst te Soekaboemi.
412. Hoofdgeld.
413. Afskoop van heerendiensten in de gewesten buiten Java en Madoera.
414. Kadaster.
415. Landelijke inkomsten en andere grondlasten:
 - a. landrente;
 - b. Inlandsche verponding;
 - c. inkomsten verkregen uit de geleidelijke invoering van een landrenteregeling in de residentie Bali en Lombok met gelijktijdige opheffing van de belasting op de sawahs en de tegelvelden en tuinen;
 - d. belasting op de vischvijvers;
 - e. een tiende van het rijstgewas in het gouvernement Celebes en Onderhoorigheden;
 - f. inkomsten uit tot het landsdomein teruggebrachte particuliere landen gedurende den tijd na de terugbrenging, dat ter zake nog geen gouvernementsregeling is getroffen;
 - g. inkomsten verkregen uit de geleidelijke invoering van een landrenteregeling in de afdeling Oeloe Soengei der residentie Zuider- en Oosterafdeeling van Borneo met gelijktijdige opheffing van de vertieningsbelasting.
416. Afstand van grond:
 - a. in eigendom, dan wel met recht van opstal;
 - b. in huur;
 - c. in erfpacht;
 - d. met erfelijk individueel bezitsrecht.
417. Vergoeding van de kosten van onderzoek van erfpachtsaangvragen in de buitengewesten.
418. Landbouwconcessies in de gewesten buiten Java en Madoera.
419. Vergunningen tot landonderzoek in de gewesten buiten Java en Madoera.
420. Verhuur van vischvijvers.
421. Aflossing en rente ter zake van voor de oprichting van tuinbouwhoeven verleend landbouwkrediet.
422. Terughbetaling en rente van aan Inlandsche visscherij-vereeningingen verstrekte voorschotten.
423. Aflossing en rente voor kapitaalverstrekking en terugbetaling van uitgaven voor de aanstelling van personeel ten behoeve van bijzondere kredietbanken en desakredietinstellingen:
 - a. rente in 's Lands kas te storten over verleende voorschotten aan volkskredietinstellingen;
 - b. terugbetaling aan 's Lands kas van niet meer benodigde voorschotten aan afdeelingsbanken;
 - c. terugbetaling van voorschotten verstrekt aan desaloemboengs, desabanken en negaribanken;

- d. storting in 's Lands kas uit de fondsen van volkskredietinstellingen als terugbetaling van de kosten van toezicht uitgeoefend door den dienst van het volkskredietwezen.
- 424. Centrale kas voor het volkskredietwezen:
 - a. terugbetaling van de personeelsuitgaven ten behoeve van deze kas;
 - b. rente over het aan de kas verstrekte grondkapitaal;
 - c. huur van aan de kas in gebruik gegeven lokalen.
- 425. Inkomsten uit bestuurstelefoonnetten.
- 426. Betaling van adviezen en vertalingen door het kantoor voor Chineesche zaken.
- 427. Verkoop van werken en foto's van wege de afdeling „Bestuurszaken der Buitengewesten” van het departement van Binnenlandsch Bestuur.
- 428. Verkoop van voor 's Lands dienst bestemde bruikbare goederen.
- 429. Vergoeding voor het keuren van rolprenten ten behoeve van openbare bioscoop-vertooningen.
- 430. Betaling door betrokkenen van verschuldigde verpleeg- en begrafeniskosten.
- 431. Vergoeding door de bevolking voorzoover niet behoeftig van genees- en verbandmiddelen verstrekt door ambtenaren van het Binnenlandsch Bestuur op wier standplaats of in wier nabijheid geen geneekundige gevestigd is.
- 432. Verkoop van onbruikbare en overtollige goederen.
- 433. Andere ontvangsten.

AFDEELING V.

Departement van Onderwijs en Eeredienst.

- 501. Terugbetaling van voorschotten op bezoldiging of andere inkomsten.
- 502. Schoolgelden van de openbare hogere burgerscholen met vijfjarigen leergang.
- 503. Schoolgelden van de Prins-Hendrikschool te Weltevreden.
- 504. Schoolgelden van den handelsleergang te Soerabaja.
- 505. Schoolgelden van de algemeene middelbare school (afdeelingen van voortgezet en meer uitgebreid lager onderwijs).
- 506. Schoolgelden van de algemeene middelbare school (Westersch-klassieke afdeling te Bandoeng en wis- en natuurkundige afdeling te Djokjakarta).
- 507. Schoolgelden van den leergang ter opleiding voor de middelbare akte wiskunde bij de technische hogeschool te Bandoeng.
- 508. Schoolgelden van de openbare technische scholen.
- 509. Schoolgelden van de openbare normaalscholen ter opleiding voor de Europeesche hoofdakte.
- 510. Schoolgelden van den openbaren normaalleergang ter opleiding voor de Europeesche hulpakte te Weltevreden.
- 511. Schoolgelden van de openbare leergangen voor natuurkennis en voor wiskunde.
- 512. Schoolgelden van de hogere kweekscholen voor Inlandsche onderwijzers.
- 513. Schoolgelden van de kweekschool voor Chineesche onderwijzers te Meester-Cornelis.
- 514. Lesgelden van Inlandsche onderwijzers met kweekschool-diploma voor voortgezette studie der Nederlandsche taal.
- 515. Schoolgelden van den leergang ter voorbereiding van de studie voor Inlandsche talen en van de land- en volkenkunde van Nederlandsch-Indië te Weltevreden.
- 516. Schoolgelden van de openbare Europeesche lagere scholen.
- 517. Schoolgelden van de openbare Hollandsch-Chineesche scholen.
- 518. Schoolgelden van de openbare Hollandsch-Inlandsche scholen.
- 519. Schoolgelden van de rechtsschool te Weltevreden.

520. Schoolgelden van de opleidingsscholen voor Inlandsche ambtenaren.
521. Schoolgelden van de openbare kweekscholen voor Inlandsche onderwijzers.
522. Schoolgelden van de openbare normaalscholen voor Inlandsche hulponderwijzers.
523. Schoolgelden van de openbare ambachtsscholen voor Inlanders.
524. Schoolgelden van de openbare Inlandsche lagere scholen.
525. Schoolgelden van de scholen tot opleiding van Indische artsen te Weltevreden en Soerabaja.
526. Schoolgelden van de apothekers-assistentenschool te Weltevreden.
527. Schoolgelden van den leergang voor de opleiding van analysten en controleurs voor de volksgezondheid te Weltevreden.
528. Bijdragen van onderwijzend personeel in de kosten van elektrische verlichting van openbare inrichtingen van voortgezet Inlandsch onderwijs.
529. Verkoop van boek- en drukwerken bij het depôt van leermiddelen te Weltevreden en door de debitanten van Inlandsche schoolboeken.
530. Baten van het kantoor voor de volkslektuur te Weltevreden.
531. Toegangsgelden voor de bezichtiging van Hindoemonumenten.
532. Inleggelden voor het afleggen van examens ter verkrijging van akten van bekwaamheid tot het geven van Europeesch lager onderwijs.
533. Belasting op het houden van loterijen.
534. Vergoedingen voor het geneeskundig onderzoek van reizigers van pelgrimsschepen.
535. Ontvangsten wegens de behandeling van framboesialijders.
536. Ontvangsten uit den verkoop van kininetabletten.
537. Quarantaine-gelden.
538. Betaling door betrokkenen van verschuldigde verpleeg- en begrafenis-kosten.
539. Baten van de Landskoepokinrichting te Bandoeng en van de gelegenheden tot inenting elders.
540. Baten van het instituut-Pasteur.
541. Vergoedingen voor de verpleging in de gouvernements-centrale burgerlijke ziekeninrichtingen te Weltevreden, Semarang en Soerabaja.
542. Vergoedingen voor de behandeling, verpleging en verstrekking van geneesmiddelen in de andere gouvernements-burgerlijke Inlandsche ziekeninrichtingen en bij de poliklinieken voor de bevolking.
543. Vergoedingen voor de verpleging in de krankzinnigengestichten.
544. Vergoedingen voor de verpleging in de doorgangshuizen voor krankzinnigen op Java en Madoera.
545. Vergoedingen voor de verpleging in de verplegingstehuizen voor krankzinnigen in de Buitengewesten.
546. Baten van het geneeskundig laboratorium te Weltevreden.
547. Terugbetaling van het aan de particuliere ambachtsschool te Semarang verleend renteloos voorschot van f 20 000.
548. Terugbetaling van bouwvoorschotten en renten ten behoeve van Inlandsche volksscholen.
549. Terugbetaling van de aan het Rijnsche Zendinggenootschap verleende voorschotten.
550. Terugbetaling van het aan de vereeniging „Het Java-Instituut” verleend renteloos voorschot van f 4 130.
551. Terugbetaling van voorgeschoten kosten voor den overvoer van Nederlandsch-Indische onderdanen van Djeddah naar Nederlandsch-Indië in 1915.

- 552. Rente en terugbetaling van aan particuliere ziekeninrichtingen verleende voorschotten.
- 553. Terugbetaling van verleende voorschotten voor woningverbetering in het belang van de pestbestrijding en aankoop van materialen voor de woningverbetering.
- 554. Verkoop van voor 's Lands dienst bestemde bruikbare goederen.
- 555. Verkoop van onbruikbare en overtollige goederen.
- 556. Andere ontvangsten.

AFDEELING VI.

Departement van Landbouw, Nijverheid en Handel.

- 601. Terugbetaling van voorschotten op bezoldiging of andere inkomsten.
- 602. Betaling door betrokkenen van verschuldigde verpleeg- en begrafenis-kosten.
- 603. Inkomsten van de fotografische inrichting en opbrengst van den verkoop van uitgaven van het departement.
- 604. Toegangsgelden voor het zoölogischmuseum te Buitenzorg.
- 605. Schoolgelden van de middelbare landbouwschool.
- 606. Inkomsten van de cultuurscholen.
- 607. Verkoop van de voortbrengselen van den cultuurtuin te Buitenzorg.
- 608. Verkoop van de voortbrengselen van de proefvelden en van de zaadtuinen voor rijst en tweede gewassen.
- 609. Opbrengst van de voortbrengselen van den zaadtuin voor koffie te Bangelan.
- 610. Verkoop van de voortbrengselen van den proef- en zaadtuin voor overjarige gewassen in de Lampongsche Districten.
- 611. Opbrengst van het Landsrijstbedrijf in de Tjiheavlake (Preanger-Regentschappen).
- 612. Kina:
 - a. verkoop van kina-enten en zaad en andere ontvangsten met uitzondering van die voor kinabast;
 - b. afstand van 's Lands kinabast aan de Bandoengsche kininefabriek ter verwerking tot zwavelzure kinine en verkoop daarvan;
 - c. inkomsten van het kinaproefstation.
- 613. Opbrengst van voortbrengselen van 's Lands caoutchoubedrijf.
- 614. Boschwezen
 - a. opbrengst van boschpereelen niet in eigen bedrijf;
 - b. opbrengst van hout, kinabast en andere boschproducten door bedrijf in eigen beheer;
 - c. afstand van houtgewas op erfpachtsgronden en op huurlanden in Soerakarta, zoomede jaarlijksch recht en cijns verschuldigd voor in de gewesten buiten Java en Madoera verleende concessies tot houtaankap;
 - d. verstrekking van hout ten behoeve van den openbaren dienst;
 - e. vergunningen voor het kappen van hout;
 - f. verdere ontvangsten van het boschwezen;
 - g. inkomsten van het proefstation voor het boschwezen.
- 615. Inkomsten uit de parelvisscherij.
- 616. Inkomsten met betrekking tot de zeevischvangst.
- 617. Inkomsten voortvloeiende uit de heffing van dekgelden.
- 618. Inkomsten van de Nederlandsch-Indische veeartsenschool.
- 619. Inkomsten voortvloeiende uit het keuren van slachtvee en vleesch.
- 620. Terugbetaling van de waarde van aan de Inlandsche bevolking verstrekte paarden en fokvee.

- 621. Belasting op honden.
- 622. Opbrengst van vogelnest- en meststofgrotten.
- 623. Vergunningen tot het jagen met vuurwapens op paradijs- en aanverwante vogels en kroonduiven in de afdeeling Zuid-Nieuw-Guinea der residentie Nieuw-Guinea.
- 624. Vergunning tot inzameling van schildpadeieren.
- 625. Opbrengst der uitgaven van de afdeeling Handel.
- 626. Inkomsten van het analyselaboratorium.
- 627. Verkoop van garens, weeftoestellen en andere apparaten, afkomstig van de textiel-inrichting te Bandoeng.
- 628. Ontvangsten voortvloeiende uit kapitaalverstrekking aan nijverheids-ondernemingen.
- 629. IJk van maten en gewichten.
- 630. Ontvangsten van het hulpkantoor voor den industrieelen eigendom.
- 631. Vergoedingen door de vereeniging „Nederlandsch-Indische jaarbeurs”.
- 632. Verkoop van voor 's Lands dienst bestemde bruikbare goederen.
- 633. Verkoop van onbruikbare en overtollige goederen.
- 634. Andere ontvangsten.

AFDEELING VII.

Departement der Burgerlijke Openbare Werken.

- 701. Terugbetaling van voorschotten op bezoldiging of andere inkomsten.
- 702. Verkoop en verhuur van huizen en andere gebouwen, zoomede inhoudingen op bezoldiging bij aanwijzing van eene ambts-woning.
- 703. Ontvangsten voortvloeiende uit het bedrijf van waterleidingen:
 - a. Pasoeroean,
 - b. Padang Pandjang,
 - c. Sawah Loento,
 - d. Singaradja,
 - e. Telok Betong en Tandjong Karang,
 - f. Makasser,
 - g. Menado,
 - h. Batavia,
 - i. andere leidingen.
- 704. Schut- of doorvaartgelden bij enkele Landssluizen in de residentiën Batavia en Soerabaja.
- 705. Vergoedingen door ondernemingen van landbouw en nijverheid van de uitgaven voor het toezicht op de waterverdeeling tusschen de daarbij belanghebbenden.
- 706. Vergoeding der kosten van onderzoek en beproeving van stoomtoestellen en van vernieuwde akten van vergunning tot gebruik dier toestellen.
- 707. Terugbetaling door gemeenten of gewesten van de kosten van den aanleg der aan dezen in beheer overgedragen drinkwaterleidingen en van verschuldigde rente:
 - a. gemeente Soerabaja,
 - b. gewest Madoera.
- 708. Terugbetaling door de locale raden en zelfbesturende landschappen van de uitgaven voor ter beschikking gesteld personeel.
- 709. Vergoeding door het departement van Binnenlandsch Bestuur voor in het belang van Inlandsche zelfbesturen uit te voeren werken.
- 710. Teruggave door de Vorstenlandsche Waterschappen van de na hunne oprichting door het land te hunnen behoefte gedane uitgaven voor het waterbeheer c. a.

- 711. Bijdragen van de verschillende havenbedrijven in de kosten van verloven, wachtgelden, pensioenen enz. van het personeel voor de centrale leiding van den dienst van het havenwezen in Nederlandsch-Indië.
- 712. Terugbetaling door de haven van Soerabaja van haar aandeel in de kosten van den slibarbeid in het Westgat van Soerabaja.
- 713. Ontvangsten voortvloeiende uit het bedrijf der haveninrichtingen in Nederlandsch-Indië, t. w.:
 - a. Tandjong Priok;
 - b. Soerabaja;
 - c. Makasser;
 - d. Belawan;
 - e. Emmahaven;
 - f. Semarang;
 - g. Tjilatjap;
 - h. Kleine havens.
- 714. Opbrengst van ten behoeve van andere diensttakken en van particulieren verrichte werkzaamheden in de laboratoria voor materiaal-onderzoek.
- 715. Bijdragen in de kosten van aanleg, vernieuwing, verbetering, uitbreiding en onderhoud van bevoeiings- en andere waterstaatswerken.
- 716. Verrekeningen ten bate van den baggerdienst.
- 717. Verrekeningen wegens uitgaven voor onderhoud en herstelling van- en vernieuwing en nieuwe werken aan gebouwen en werken ten behoeve van den post-, telegraaf- en telefoon-dienst.
- 718. Verrekeningen wegens uitgaven voor onderhoud en herstelling van- en vernieuwing en nieuwe werken aan gebouwen en werken ten behoeve van het zoutmiddel.
- 719. Verrekeningen wegens uitgaven voor onderhoud en herstelling van- en vernieuwing en nieuwe werken aan gebouwen en werken ten behoeve van de Landsdrukkerij.
- 720. Betaling door betrokkenen van verschuldigde verpleeg- en begrafenis-kosten.
- 721. Verkoop van voor 's Lands dienst bestemde bruikbare goederen.
- 722. Verkoop van onbruikbare en overtollige goederen.
- 723. Andere ontvangsten.

AFDEELING VIII.

Departement van Gouvernementsbedrijven.

- 801. Terugbetaling van voorschotten op bezoldiging of andere inkomsten.
- 802. Postspaarbank.
Teruggaaf door de postspaarbank van de te haren behoeve gedane uitgaven en verrekening van de door die instelling verschuldigde vergoedingen, voor zoover niet elders omschreven.
- 803. Dienst voor waterkracht en electriciteit:
 - a. inkomsten van het hydro-electrisch bedrijf op de Bandoengsche hoogvlakte;
 - b. idem in de residentie's Batavia en (West-) Preanger-Regentschappen;
 - c. andere ontvangsten.
- 804. Dienst van het toezicht op de spoor- en tramwegen.
- 805. Opiumbereiding.
 - a. vergoeding door het departement van Financiën voor verstrekt opium;
 - b. andere ontvangsten.
- 806. Landsdrukkerij:
 - a. afgeleverd druk- en bindwerk;
 - b. Javasche Courant en andere periodieken;
 - c. andere ontvangsten.

807. Dienst van den Mijnbouw.

Mijnverordeningen:

- a. vast recht en eijns van mijneconcessiën en van vergunningen tot mijnbouwkundige opsporingen alsmede retributiën van andere vergunningen tot het winnen van gesteenten en grondsoorten;
- b. andere ontvangsten van den dienst der mijnverordeningen.

Grondpeilwezen:

- c. vergoeding van door het grondpeilwezen verrichte diensten.

808. Goud- en zilvermijnen in Benkoelen:

- a. opbrengst van het erts;
- b. opbrengst van aan derden geleverde elektrische energie;
- c. andere ontvangsten.

809. Tin:

- a. verkoop van tin;
- b. verstrekking van rijst aan de mijnwerkers;
- c. verstrekking van gereedschappen enz. aan de mijnwerkers;
- d. andere ontvangsten.

810. Steenkolen:

Ombilinsteenkolenontginning:

- a. afgeleverde kolen;
- b. voorgeschoten zeevracht;
- c. andere ontvangsten.

Poeloe-Laoetsteenontginning:

- d. afgeleverde kolen;
- e. voorgeschoten zeevracht;
- f. andere ontvangsten;

Boekit-Asemsteenontginning:

- g. afgeleverde kolen;
- h. voorgeschoten zeevracht;
- i. afgeleverde briketten;
- j. andere ontvangsten.

811. Zout:

- a. opbrengst van los- en briketzout;
- b. overtochtskosten en vrachten;
- c. andere ontvangsten.

812. Post-, telegraaf- en telefoondienst:

- a. brieven- en pakketpost;
- b. telegrafie;
- c. telefonie;
- d. andere ontvangsten.

813. Staatsspoor- en tramwegen, alsmede automobiëldiensten:

- a. Staatsspoorwegen op Java;
- b. Hotelbedrijf;
- c. Staatsspoorwegen ter Sumatra's Westkust;
- d. Zuid-Sumatra Staatsspoorwegen;
- e. Atjehtram;
- f. Tramlijnen in Zuid-West-Celebes;
- g. automobiëldiensten;
- h. andere ontvangsten.

814. Vergoeding van de N. I. S. voor aankoop van grond ten behoeve van de totstandkoming van eene vrijliggende spoorverbinding met een spoorwijdte van 1,067 M. van Solo naar Djokja.

815. Betaling door betrokkenen van verschuldigde verpleeg- en begrafeniskosten.

816. Verkoop van voor 's Lands dienst bestemde bruikbare goederen.

817. Verkoop van onbruikbare en overtollige goederen.

818. Andere ontvangsten.

AFDEELING IX.

Departement van Oorlog.

901. Terugbetaling van voorschotten op bezoldiging of andere inkomsten.
902. Boeten en andere ontvangsten, voortspuitende uit de overeenkomsten van aanneming en uit leveringen.
903. Terugbetaling van verplegings- en begrafenis-kosten in de hospitalen.
904. Ontvangsten en verrekningen ten bate van den artillerie-constructiewinkel.
905. Baten van den topografischen dienst.
906. Baten van het reproductiebedrijf van den topografischen dienst.
907. Verkoop van bier aan de militaire cantines.
908. Verstrekking van water tegen betaling uit waterleidingen van den Lande, alsmede terugbetaling van de kosten voor water door de zorg van het departement van Oorlog tegen betaling verstrekt.
909. Terugbetaling van het voor den bouw van eene militaire sociëteit voor onderofficieren te Tjimahi verleend renteloos voorschot.
910. Baten uit de gouvernementswoningen.
911. Terugbetaling van de kosten der verlichting door de zorg van het departement van Oorlog tegen betaling verstrekt.
912. Terugbetaling van het voor den bouw van eene militaire sociëteit voor onderofficieren en minderen te Tjilatjap verleend renteloos voorschot.
913. Terugbetaling van het voor den bouw van eene militaire sociëteit voor onderofficieren en minderen te Banjoe Biroe verleend renteloos voorschot.
914. Terugbetaling van het voor den bouw van eene militaire sociëteit voor onderofficieren en minderen te Poerworedjo verleend renteloos voorschot.
915. Bijdragen van andere departementen in de beheerkosten van door het personeel van het wapen der genie beheerde algemeene pakhuizen.
916. Baten van de luchtvaartafdeeling.
917. Verkoop van bruikbare goederen.
918. Verkoop van onbruikbaar geworden en overtollige goederen.
919. Andere ontvangsten.

AFDEELING X.

Departement der Marine.

1001. Terugbetaling van voorschotten op bezoldiging of andere inkomsten.
1002. Bakengelden.
1003. Kapocageld.
1004. Loodsgelden.
1005. Vergoeding voor certificaten van schepen.
1006. Scheepsmeting.
1007. Scheepsverklaringen.
1008. Keuring van reizigers op pelgrimsschepen.
1009. Vergoeding voor het gebruik van 's Lands Clayntoestellen en andere voor het ontsmetten van vaartuigen aangewezen ontsmettingstoestellen.
1010. Verkoop van zeekaarten en boekwerken uit de depôt en de onderdepôts van kaarten en gidsen.
1011. Bijdrage van den post-, telegraaf- en telefoondienst in de uitgaven voor het doen onderhouden van geregelde scheepvaartverbindingen in den Indischen Archipel.

1012. Ontvangsten en verrekeningen ten bate van het marine-etablisement en de daartoe behoorende inrichtingen.
1013. Verrekening ten laste van het marine-etablisement van het geldswaardig bedrag van door andere diensten, behoorende onder het departement der marine, aan de marine-magazijnen afgegeven goederen.
1014. Vergoeding door andere departementen van de kosten voor het gebruik van vaartuigen en andere goederen, behoorende tot onder het departement der marine in Nederlandsch-Indië gestelde diensten.
1015. Door andere departementen terug te betalen kosten voor het gebruik van de ter beschikking van die departementen gestelde vaartuigen, behoorende tot onder het departement der marine in Nederlandsch-Indië gestelde diensten.
1016. Vergoedingen door particulieren van de kosten voor het gebruik van vaartuigen en andere goederen, behoorende tot onder het departement der marine in Nederlandsch-Indië gestelde diensten.
1017. Ontvangsten in verband met het, op verzoek van belanghebbenden, verrichten van sommige werkzaamheden door havenmeesters of als zoodanig dienstdoende ambtenaren op Zonen feestdagen.
1018. Ontvangsten met betrekking tot het station voor draadlooze telegrafie te Weltevreden.
1019. Verrekening der geldswaarde van de uit den voorraad der opslagplaatsen, uitgezonderd de marine-magazijnen te Soerabaja, aan de onder het departement der marine behoorende diensten verstrekte steenkolen.
1020. Verrekening der geldswaarde van de uit den magazijnsvoorraad buiten dien der marine-magazijnen te Soerabaja aan de onder het departement der marine behoorende diensten verstrekte verduurzaamde levensmiddelen en andere goederen.
1021. Inhoudingen op de soldijen van de Inlandsche schepelingen der zeemacht wegens verstrekte kleeding, zoomede wegens andere voorloopig door den Lande gedane betalingen, welke met de soldij worden verrekend.
1022. Inhoudingen op de soldijen van de mindere schepelingen der gouvernements-marine wegens verstrekte kleeding, zoomede wegens andere voorloopig door den Lande gedane betalingen, welke met de soldij worden verrekend.
1023. Betaling door betrokkenen van verschuldigde verpleeg- en begrafenis-kosten.
1024. Verkoop van voor 's Lands dienst bestemde bruikbare goederen niet afkomstig uit den voorraad der marine-magazijnen te Soerabaja.
1025. Verkoop van onbruikbaar geworden en overtollige goederen, blijvende of tijdelijke werken, zoomede schepen en vaartuigen en hun inventaris, een en ander:
- a. voor zoover niet afkomstig van het marine-etablisement en de daartoe behoorende inrichtingen en van de diensten, behoorende onder scheepvaart;
 - b. afkomstig van de diensten, behoorende onder scheepvaart.
1026. Andere ontvangsten.

AFDEELING XI.

Plaatselijk en gewestelijk zelfbestuur.

1101. Terugbetaling van voorschotten op bezoldiging of andere inkomsten.
1102. Rente en terugbetaling door de gemeente Makassar ter zake van eene met het gouvernement van Nederlandsch-Indië gesloten leening.
1103. Terugbetaling van voorschotten in de kosten van de verbetering der volkshuisvesting, verleend aan gebiedsdeelen met eigen geldmiddelen.
1104. Rente en terugbetaling van aan de gemeente Meester-Cornelis voor den aankoop van particuliere landen verstrekte voorschotten.

- 1105. Terugbetaling door de betrokken gemeenten van de helft van de kosten van indienststelling van burgemeesters.
- 1106. Betaling door betrokkenen van verschuldigde verpleeg- en begrafenis-kosten.
- 1107. Andere ontvangsten.

Ter ordonnantie van den Gouverneur-Generaal
van Nederlandsch-Indië:

De Algemeene Secretaris,

De raming der middelen in Nederlandsch-Indië is, voor wat elke begrotingsafdeeling in het bijzonder betreft, opgenomen als stuk 5 van den op die afdeeling betrekking hebbenden bundel begrotingsstukken.

Eene doorlopende vergelijking van alle ramingen voor 1924 met die van 1923 is opgenomen in stuk J.

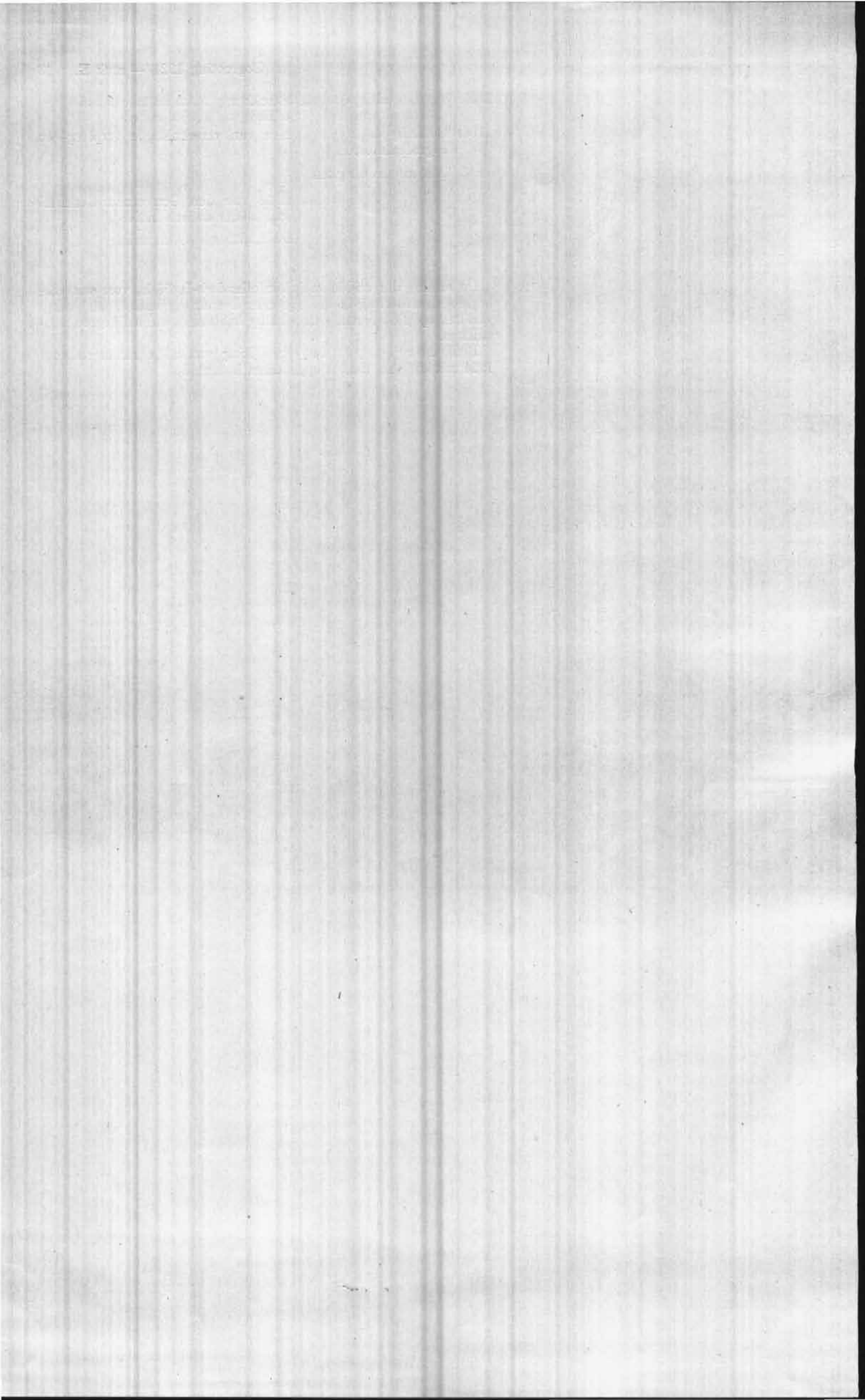

VOLKSRAAD

EERSTE GEWONE ZITTING 1923.

ONDERWERP I — STUK E, 1.

Begrooting van Nederlandsch-Indië voor het dienstjaar 1924.

Nota van wijziging op de ontwerp-besluiten.
(Ingezonden bij brief van 25 Juni 1923).

Uitgaven in Nederland. In artikel 1 van het ontwerp van besluit tot voorloopige vaststelling van het Iste hoofdstuk van uitgaven (stuk B) worden de volgende wijzigingen aangebracht:

AFDEELING III.

Departement van Financiën.

Onderafdeeling 309. Duurtebijslag voor met ziekenverlof in Nederland vertoevende burgerlijke landsdienaren, wordt verminderd met f 30 000.

Onderafdeeling 313, waarvan de omschrijving wordt gewijzigd in: Uitkeering aan het Weduwen- en Weezenfonds der Europeesche burgerlijke landsdienaren in Nederlandsch-Indië wegens voorloopige verhooging van de pensioenen en onderstanden ten laste van dat fonds, wordt verminderd met f 412 000.

AFDEELING V.

Departement van Onderwijs en Eeredienst.

Onderafdeeling 501. Onderwijs, wordt verminderd met f 10 000.

AFDEELING VI.

Departement van Landbouw, Nijverheid en Handel.

Onderafdeeling 613. Nijverheid en handel, wordt verhoogd met f 7 000.

AFDEELING IX.

Departement van Oorlog.

Onderafdeeling 911. Uitkeering aan het Weduwen- en Weezenfonds van de Europeesche officieren van het leger in Nederlandsch-Indië, wordt verhoogd met f 242 000.

Onderafdeeling 912. Uitkeering aan het Weduwen- en Weezenfonds van militairen beneden den rang van officier bij de koloniale troepen, wordt verhoogd met f 1 372 000.

Onderafdeeling 913. Materieel, wordt verminderd met f 71 976.

Artikel 2 van stuk B wordt gelezen als volgt:

Met inachtneming van artikel 6 der Indische Comptabiliteitswet kan zoo noodig uit de sommen, bij de ondervolgende afdelingen voor onvoorziene uitgaven toegestaan, overschrijving plaats vinden op de aangegeven onderafdelingen van het bij dit besluit voorloopig vastgestelde hoofdstuk.

Afd.	Onderafdeelingen.
I.	102,
II.	201, 203, 204,
III.	301 tot en met 310, 314 tot en met 328,
III A.	351 tot en met 356,
IV.	401 tot en met 407, 408,
V.	501 tot en met 507,
VI.	601, 603 tot en met 613,
VII.	701 tot en met 704,
VIII.	801 tot en met 810,
IX.	901 tot en met 905, 909, 910, 913 tot en met 917,
X.	1001 tot en met 1019.

Uitgaven in Indië. In artikel 1 van het ontwerp van besluit tot voorloopige vaststelling van het IIde hoofdstuk van uitgaven (stuk C) worden de volgende wijzigingen aangebracht:

AFDEELING I.

Regeering en Hooge Colleges.

Tusschen de onderafdeelingen 116 en 117 wordt ingelascht:

Onderafdeeling 116A. Regularisatie ten bate der VIIde begrootingsafdeeling van door de B. O. W. bewerkstelligde uitgaven voor gebouwen enz., f 23 000.

AFDEELING II.

Departement van Justitie.

Onderafdeeling 201. Personeel van het Departement, wordt verhoogd met f 14 257.

Onderafdeeling 205. Personeel van de Raden van Justitie, wordt verhoogd met f 25 200.

Onderafdeeling 207. Personeel van de landgerechten, wordt verminderd met f 120.

Onderafdeeling 209. Personeel van Inlandsche en Inheemsche rechtbanken, wordt verhoogd met f 9 780.

Onderafdeeling 214. Bezoldigingen en toelagen van de schrijvers op de kantoren onder het Departement van Justitie behoorende, wordt verhoogd met f 720.

Onderafdeeling 215. Toelagen wegens dure levenswijze en uit hoofde van dienstbelang, zoomede vergoeding voor vervoerkosten en kosten van dienstautomobielen, wordt verminderd met f 2 866.

Onderafdeeling 216. Personeel van de Wees- en Boedelkamers, wordt verhoogd met f 125.

Onderafdeeling 222. Verdere uitgaven van het Gevan-
geniswezen, wordt verhoogd met *f* 90 000.

Onderafdeeling 227. Personeel van het Tucht- en Op-
voedingswezen, wordt verhoogd met *f* 9 840.

Tusschen de onderafdeelingen 228 en 229 wordt ingelascht:
Onderafdeeling 228A. Armwezen, *f* 623 530.

Tusschen de onderafdeelingen 238 en 239 worden inge-
lascht:

Onderafdeeling 238A. Verrekening met het Departement der Burgerlijke Openbare Werken wegens uitgaven voor onderhoud en herstelling van gebouwen en vernieuwing en nieuwe werken ten behoeve van het Departement van Justitie, *f* 1 424 325.

Onderafdeeling 238B. Verrekening met het Departement der Burgerlijke Openbare Werken wegens uitgaven voor huishuurvergoeding en huur van gronden, gebouwen en lokalen ten behoeve van het Departement van Justitie, *f* 128 000.

AFDEELING III.

Departement van Financiën.

Onderafdeeling 304. Personeel van de algemeene kassen, wordt verhoogd met *f* 5 160.

Onderafdeeling 305. Verdere uitgaven voor de algemeene kassen, wordt verhoogd met *f* 18 555.

Onderafdeeling 310. Verdere uitgaven voor den dienst der belastingen, voor zooveel niet afzonderlijk uitgetrokken, wordt verhoogd met *f* 30 934.

Tusschen de onderafdeelingen 310 en 311 wordt ingelascht:

Onderafdeeling 310A. Reorganisatie van den dienst der belastingen, *f* 475 680.

Onderafdeeling 314. Verdere uitgaven voor de in- en uitvoerrechten en accijnzen, wordt verhoogd met *f* 914 105.

Onderafdeeling 317. Verdere uitgaven voor de openbare verkooping, wordt verhoogd met *f* 3 130.

Onderafdeeling 319. Opiumverkoop, wordt verhoogd met *f* 486 545.

Onderafdeeling 329. Personeel van den gouvernements-accountantsdienst, wordt verhoogd met *f* 21 600.

Tusschen de onderafdeelingen 334 en 335 wordt ingelascht:

Onderafdeeling 334A. Regularisatie ten bate der VIIde begroefingsafdeeling van door de B. O. W. bewerkstelligde uitgaven voor gebouwen, voor zoover niet elders bij deze afdeeling uitgetrokken, *f* 30 600.

AFDEELING IV.

Departement van Binnenlandsch Bestuur.

Onderafdeeling 403. Personeel van het Europeesch bestuur, wordt verhoogd met *f* 870.

Onderafdeeling 412. Personeel van het Inlandsch bestuur, wordt verhoogd met f 4 080.

Onderafdeeling 417. Personeel der politie, wordt verminderd met f 5 670.

Onderafdeeling 451. Personeel van het kadaster, wordt verhoogd met f 6 000.

Tusschen de onderafdeelingen 459 en 460 wordt ingelascht:

Onderafdeeling 459A. Vergoeding aan het departement van gouvernementsbedrijven van rente en afschrijving van de kapitaalsuitgaven voor den kabel Tandjoengpinang—Pangkalpinang, f 110 000.

Tusschen de onderafdeelingen 461 en 462 worden ingelascht:

Onderafdeeling 461A. Verrekening met het departement der burgerlijke openbare werken wegens uitgaven voor onderhoud en herstelling van gebouwen alsmede voor vernieuwing en nieuwe werken, f 634 275.

Onderafdeeling 461B. Verrekening met het departement der burgerlijke openbare werken wegens uitgaven voor huishuurvergoeding en lokaalhuur, alsmede voor grondhuur en verhuur van gebouwen, f 411 100.

AFDEELING V.

Departement van Onderwijs en Eeredienst.

Onderafdeeling 501. Personeel van het departement wordt verminderd met f 300.

Onderafdeeling 576. Verdere uitgaven voor kunsten en wetenschappen, wordt verhoogd met f 25 000.

Onderafdeeling 580. Armwezen, f 623 530, vervalft.

Tusschen de onderafdeelingen 585 en 586 wordt ingelascht:

Onderafdeeling 585A. Verrekening met het departement der burgerlijke openbare werken wegens uitgaven voor onderhoud en herstelling van gebouwen, alsmede voor vernieuwing en nieuwe werken, f 2 653 050.

Onderafdeeling 585B. Verrekening met het departement der burgerlijke openbare werken wegens uitgaven voor huishuurvergoeding en lokaalhuur, alsmede voor grondhuur en verhuur van gebouwen, f 340 000.

Onderafdeeling 588. Personeel van het hoofdkantoor en de gewestelijke kantoren der inspectie van den burgerlijken geneeskundigen dienst, wordt verhoogd met f 1 768.

Onderafdeeling 589. Verdere uitgaven voor het hoofdkantoor en de gewestelijke kantoren der inspectie van den burgerlijken geneeskundigen dienst, wordt verhoogd met f 9 000.

Onderafdeeling 590. Personeel van den burgerlijken geneeskundigen dienst in het algemeen voor zoover niet elders omschreven, wordt verhoogd met f 600.

Onderafdeeling 594. Maatregelen ter voorkoming en bestrijding van besmettelijke ziekten voor zoover niet elders uitgetrokken, wordt verhoogd met *f* 900.

Onderafdeeling 596. Personeel van de gouvernement-centrale burgerlijke en andere burgerlijke ziekeninrichtingen, krankzinnigengestichten en andere geneeskundige instellingen, wordt verhoogd met *f* 35 730.

AFDEELING VI.

Departement van Landbouw, Nijverheid en Handel.

Onderafdeeling 601. Personeel van het departement, wordt verhoogd met *f* 4 200.

Tusschen de onderafdeelingen 605 en 606 wordt ingelascht:

Onderafdeeling 605A. Verrekening met het departement der Burgerlijke Openbare Werken, wegens uitgaven voor onderhoud en herstelling van gebouwen alsmede voor vernieuwing en nieuwe werken, *f* 39 275.

Onderafdeeling 605B. Verrekening met het departement der Burgerlijke Openbare Werken, wegens uitgaven voor huishuurvergoeding en lokaalhuur, alsmede voor grondhuur en verhuur van gebouwen, *f* 38 900.

Onderafdeeling 630. Verdere uitgaven voor 's Lands kina-onderneming, wordt verminderd met *f* 2 400.

Onderafdeeling 642. Uitgaven van persoonlijke aard voor den burgerlijken veeartsenijkundigen dienst, wordt verminderd met *f* 25 200.

AFDEELING VIII.

Departement van Gouvernementsbedrijven.

Onderafdeeling 802. Verdere uitgaven van het Departement, wordt verhoogd met *f* 61 830.

Onderafdeeling 809. Verdere uitgaven van den dienst van het Toezicht op de spoor- en tramwegen, wordt verhoogd met *f* 23 870.

Onderafdeeling 814. Zout, wordt verhoogd met *f* 26 835.

Onderafdeeling 815. Post-, Telegraaf- en Telefoondienst, wordt verhoogd met *f* 333 965.

AFDEELING IX.

Departement van Oorlog.

Onderafdeeling 925. Geniewerken, wordt verhoogd met *f* 10 000.

Onderafdeeling 937. Bezoldigingen, soldijen, toelagen, loonen en andere uitgaven van persoonlijken aard, alsmede belooningen voor buitengewone werkzaamheden voor de luchtvaartafdeeling, wordt verhoogd met *f* 25 000.

Onderafdeeling 943. Voorzieningen van materieelen aard in het algemeen en kosten hiermede verband houdende voor zoover deze niet vallen onder andere begrootingsposten, wordt verminderd met *f* 36 024.

Onderafdeeling 951. Uitgaven voor expeditiën, troepen te velde, excursiën, patrouilles, machtsvertoon en tijdelijke garnizoenen, die hare omschrijving niet vinden in andere posten der begrooting, wordt verminderd met *f* 10 000.

AFDEELING X.

Departement der Marine.

Onderafdeeling 1006. Marine-etablisement en daartoe behorende inrichtingen, wordt verminderd met *f* 145 000.

Onderafdeeling 1025A. Vergoedingen voor het doen onderhouden van geregelde scheepvaartverbindingen in den Indischen archipel, wordt verminderd met *f* 25 000.

Onderafdeeling 1027. Verdere algemeene kosten der zee-macht, wordt verhoogd met *f* 75 000.

Tusschen de onderafdeelingen 1040A en 1041 wordt ingelast:

Onderafdeeling 1040B. Verrekening met het departement der Burgerlijke Openbare Werken wegens uitgaven voor onderhoud en herstelling van gebouwen, alsmede voor vernieuwing en nieuwe werken, *f* 1 374 100.

Onderafdeeling 1040C. Verrekening met het departement der Burgerlijke Openbare Werken wegens uitgaven voor huishuurvergoeding en lokaalhuur alsmede voor grondhuur en verhuur van gebouwen, *f* 145 800.

AFDEELING XI.

Plaatselijk en gewestelijk zelfbestuur.

Tusschen de onderafdeelingen 1121 en 1122 wordt ingelast:

Onderafdeeling 1121A. Grond- en lokaalhuur (regulairisatie ten bate der B. O. W.), *f* 1 260.

Artikel 2 van stuk C wordt gelezen als volgt:

Met inachtneming van artikel 6 der Indische Comptabiliteitswet kan zoo noodig uit de sommen, bij de onder volgende afdelingen voor onvoorziene uitgaven toegestaan, overschrijving plaats vinden op de aangegeven onderafdeeling van het bij dit besluit voorloopig vast gestelde hoofdstuk.

Afd. Onderafdeelingen.

- | | |
|-----|--|
| I. | 103, 104, 107, 109, 113, 115 tot en met 119, |
| II. | 202, 204, 206, 208, 210, 212, 215, 217 tot en met 223, 225, 226, 228, 228A, 230, 232, 235, 237 tot en met 243, |

- III. 302, 302A, 303, 305, 306, 308, 310, 310A, 311, 312, 315, 317 tot en met 320, 322 tot en met 325, 327, 328, 330, 332 tot en met 339,
- III.A. 351, 352, 353,
- IV. 402, 405, 407, 409, 411, 413, 414, 418, 419, 420 tot en met 423A, 425, 427, 427A, 428 tot en met 442, 444, 446 tot en met 450, 453 tot en met 462,
- V. 502 tot en met 506, 508, 510 tot en met 514, 516, 517, 519, 520, 521, 523, 524, 525, 527, 528, 530, 532 tot en met 535, 537, 539 tot en met 543, 546, 548, 550, 551, 553, 554, 556 tot en met 559, 561 tot en met 565, 569, 570, 572, 574, 576, 577, 579 tot en met 585B, 587, 589, 591 tot en met 595, 597 tot en met 599A, 599C, 599D, 599E,
- VI. 602 tot en met 607, 609, 611, 613, 615, 617, 619, 621 tot en met 623, 625, 627, 629, 630, 632, 633, 635 tot en met 637, 639 tot en met 643, 645, 646, 649, 651 tot en met 653,
- VII. 702, 703A tot en met 716A, 718 tot en met 725, 727, 729 tot en met 734,
- VIII. 802 tot en met 804, 806, 807, 809 tot en met 821,
- IX. 901 tot en met 918A, 919 tot en met 951, 953, 954, 956 tot en met 959, 961 tot en met 963, 964A tot en met 966B, 968,
- X. 1002, 1004, 1006, 1006A, 1006B, 1008, 1010, 1012, 1014, 1016 tot en met 1032, 1034 tot en met 1040C, 1042, 1043, 1044A, 1044C, 1044D, 1045,
- XI. 1102 tot en met 1118, 1121 tot en met 1125.

Van de ondervolgende onderafdeelingen — behorende tot de aangegeven afdeelingen — van het bij dit besluit voorloopig vastgestelde hoofdstuk kan worden overgeschreven op andere onderafdeelingen, waarvan het bedrag onvoldoende blijkt tot uitvoering van de in de genoemde onderafdeelingen bedoelde maatregelen.

Afd	Onderafdeelingen.
II.	205, 209, 237,
III.	302A, 310A, 339,
IV.	416C, 419A,
V.	553A,
IX.	932, 955, 964, 966C, 966D, 967,
X.	1006B.

Middelen in Indië.

In het eenig artikel van het ontwerp van besluit tot voorloopige aanwijzing van de in Nederlandsch-Indië te ontvangen middelen (stuk E) worden de volgende wijzigingen aangebracht:

AFDEELING II.

Departement van Justitie.

Tusschen de nummers 211 en 212 wordt ingelascht:
No. 211A. Belasting op het houden van loterijen.

AFDEELING III.

Departement van Financiën.

No. 306. In- en uitvoerrechten en accijnzen en andere ontvangsten daarmede in verband.

Als nieuw onderdeel wordt ingelascht:

j. statistiekrecht.

No. 308. Inkomstenbelasting, wordt gelezen: Inkomstenbelasting met inbegrip van de daarover geheven Landsopcenten.

No. 309. Verponding, belasting op de door niet-Inlanders zonder ingeschreven wettigen titel bezeten, op het land Bloeboer gelegen erven en belasting van onroerende goederen, bezeten krachtens een titel van het voormalig Britsche gouvernement, wordt gelezen:

Verponding, belasting op de door niet-Inlanders zonder ingeschreven wettigen titel bezeten, op het land Bloeboer gelegen erven en belasting van onroerende goederen, bezeten krachtens een titel van het voormalig Britsche gouvernement, een en ander met inbegrip van de daarover geheven Landsopcenten.

No. 319. Ontvangsten ter zake van opgeheven belastingen.

De navolgende onderdeelen worden gelezen als daarachter vermeld:

- e. suikerbelasting;
- f. koffiebelasting;
- g. Javatabaksbelasting;
- h. Sumatratabaksbelasting;
- i. theebelasting;
- j. aardoliebelasting.

AFDEELING V.

Departement van Onderwijs en Eeredienst.

No. 533. Belasting op het houden van loterijen, verval t.

AFDEELING VII.

Departement der Burgerlijke Openbare Werken.

Tusschen de middelenposten Nos. 719 en 720 wordt ingelascht:

No. 719A. Verrekening ten laste van andere begrootingsafdeelingen wegens uitgaven voor onderhoud en herstelling van gebouwen alsmede voor vernieuwing en nieuwe werken.

No. 719B. Verrekening ten laste van andere begrootingsafdeelingen wegens uitgaven voor huishuurvergoeding en lokaalhuur alsmede voor grondhuur.

De ondervolgende middelenposten worden voorloopig geacht te zijn geraamd als is aangegeven.

	Java en Madoera.	Buitenge-westen.	Totaal.	Na wijziging als volgt:		
				Java en Madoera.	Buitenge-westen.	Totaal.
Hoofdstuk II.						
AFDEELING II.						
Departement van Justitie.						
211A. Belasting op het houden van loterijen	f 78 000	f 2 000	f 80 000	+ f 78 000	+ f 2 000	+ f 80 000
AFDEELING III.						
Departement van Financiën.						
306. In- en uitvoerrechten en accijnzen en andere ontvangsten daarmede in verband.						
a. invoerrecht	39 000 000	17 000 000	56 000 000	+ 1 000 000	+ 1 000 000	+ 2 000 000
j. statistiekrecht	2 000 000	1 000 000	3 000 000	+ 2 000 000	+ 1 000 000	+ 3 000 000
308. Inkomstenbelasting met inbegrip van de daarover geheven Landsopcenten ...				Aanvulling der omschrijving.		
309. Verponding, belasting op de door niet-Inlanders zonder ingeschreven wet-tigen titel bezeten, op het land Bloeboer gelegen erven en belasting van onroerende goederen, be-zeten krachtens een titel van het voormalig Britsche gouvernement, een en ander met inbegrip van de daarover geheven Landsopcenten				Aanvulling der omschrijving.		
311. Zegelrecht	10 215.000	3 325 000	13 540 000	+ 1 000 000	+ 325 000	+ 1 325 000
312. Recht van overschrijving van vaste goederen				+ Memorie	+ Memorie	+ Memorie
319. Ontvangsten ter zake van opgeheven belastingen ...				De omschrijving is gewijzigd.		
e. suikerbelasting						
f. koffiëbelasting						
g. Javatabaksbelasting ...						
h. Sumatrabaksbelasting						
i. theebelasting						
j. aardoliebelasting						

	Java en Madoera.	Buitenge-westen.	Totaal.	Na wijziging als volgt:			
				Java en Madoera.	Buitenge-westen.	Totaal.	
AFDEELING V.							
Departement van Onderwijs en Eeredienst.							
533. Belasting op het houden van loterijen Overgebracht				—	78 000 —	2 000 —	80 000
AFDEELING VI.							
Departement van Landbouw, Nijverheid en Handel.							
624. Vergunning tot inzameling van schildpadeieren	4 500	5 750	10 250	+	4 500	+	4 500
AFDEELING VII.							
Departement der Burgerlijke Openbare Werken.							
719A. Verrekening ten laste van andere begrootingsafdeelingen wegens uitgaven voor onderhoud en herstelling van gebouwen alsmede voor vernieuwing en nieuwe werken	7 128 500	—	7 128 500	+	7 128 500	+	7 128 500
719B. Verrekening ten laste van andere begrootingsafdeelingen wegens uitgaven voor huishuurvergoeding en lokaalhuur alsmede voor grondhuur	1 940 560	—	1 940 560	+	1 940 560	+	1 940 560

VOLKSRAAD

EERSTE GEWONE ZITTING 1923.

ONDERWERP I — STUK F.

BEGROOTING VAN NEDERLANDSCH-INDIË
VOOR HET DIENSTJAAR
1924.

NOTA BETREFFENDE DEN TOESTAND VAN 'S LANDS FINANCIËN.

§ 1. UITKOMSTEN VAN DE JAREN 1921 EN 1922.

UITKOMSTEN 1921. Voor zoover thans bekend bedragen de eindcijfers:

	Geheele dienst.	Gewone dienst.	Buitengewone dienst.	Vlootuitbreiding.	Voedselvoorziening.
ontvangsten.....	f 769 689 000	f 698 450 000	f 411 000	f 5 100 000	f 65 728 000
uitgaven.....	" 1 055 173 000	" 821 652 000	" 190 849 000	" 9 627 000	" 33 045 000
overschot.....	—	—	—	—	f 32 683 000
tekort.....	f 285 484 000	f 123 202 000	f 190 438 000	f 4 527 000	—

Deze cijfers zijn, wat de saldi betreft, voor den geheelen en den gewonen dienst *f* 11.1 en *f* 17.8 millioen gunstiger en voor den buitengewonen dienst en de vlootuitgaven *f* 4.4 en *f* 2.4 millioen ongunstiger dan de opgaven in de financieele nota van het vorig jaar.

UITKOMSTEN 1922. Volgens de voorloopige opgaven bedragen de uitkomsten:

	Geheele dienst.	Gewone dienst.	Buitengewone dienst.	Vlootuitbreiding.	Voedselvoorziening.
ontvangsten.....	f 743 558 000	f 736 275 000	f 473 000	f 5 100 000	f 1 710 000
uitgaven.....	" 862 737 000	" 752 010 000	" 92 234 000	" 14 823 000	" 3 670 000
overschot.....	—	—	—	—	—
tekort.....	f 119 179 000	f 15 735 000	f 91 761 000	f 9 723 000	f 1 960 000

De uitkomsten zijn voor den geheelen dienst ongeveer *f* 130 millioen en voor den gewonen dienst ongeveer *f* 103 millioen gunstiger dan de ramingen, hetgeen, zooals uit de ondervolgende specificaties blijkt, te danken is aan een hoogere opbrengst aan belastingen dan waarop bij de raming werd gerekend, eene belangrijke beperking van de buitengewone uitgaven en besparingen op de uitgaven voor den gewonen dienst.

Gewone dienst 1922. De ontvangsten en de gewone uitgaven splitsende in de gebruikelijke vijf hoofdgroepen ⁽¹⁾, worden de volgende

⁽¹⁾ In afwijking van de vroeger gebruikelijke groepeeringswijze zijn thans de inkomsten en de uitgaven van het havenwezen en van 's Lands baggerbedrijf naar de groep „bedrijven” overgebracht.

cijfers verkregen, waarnaast ter vergelijking de overeenkomstige ramingen zijn vermeld:

	In duizendtallen gulden.	
	Uitkomsten.	Ramingen.
Ontvangsten.		
Belastingen	393 874	248 619
Monopolies	83 587	90 771
Producten	63 330	96 536
Bedrijven	116 032	169 367
Allerlei	16 880	9 674
Ontvangsten, rechtstreeks tegenover uitgaven staande.....	62 572	92 892
Samen.....	736 275	707 859
Uitgaven.		
Monopolies	34 134	37 679
Producten.....	43 170	57 208
Bedrijven.....	106 897	123 496
Gewone landsuitgaven.....	567 809	608 797
Samen.....	752 010	827 180
Tekort van den gewonen dienst....	15 735	119 321

Nadat de uitgaven zooveel mogelijk van de daartegenoverstaande ontvangsten zijn afgetrokken, worden de cijfers:

	In duizendtallen gulden	
	Uitkomsten.	Ramingen.
Inkomsten.		
Belastingen.....	393 874	248 619
Overschot monopolies.....	49 458	53 092
" producten.....	20 160	39 328
" bedrijven.....	9 135	45 871
Allerlei.....	16 880	9 674
Samen.....	489 502	396 584
Gewone zuivere landsuitgaven.	505 237	515 905
Slot van den gewonen dienst.		
Tekort.....	15 735	119 321

Verschillen tusschen de uitkomsten en ramingen 1922.

De uitkomsten zijn derhalve:

	Ongunstiger.	Gunstiger.
	Duizendtallen gulden.	
Belastingen	—	145 255
Monopolies	3 639	—
Producten	19 168	—
Bedrijven.	36 736	—
Allerlei.....	—	7 206
	59 543	152 461
De som der inkomsten is gunstiger.....		92 918
De zuivere landsuitgaven zijn gunstiger.....		10 668
Het saldo van den gewonen dienst is gunstiger.		103 586

Belastingen 1922. De opbrengst der belastingen bedroeg rond f 145 miljoen meer dan de ramingen, hetgeen door het onderstaand overzicht van de afwijkingen voor de middelen, welke in de groep belastingen zijn ondergebracht, nader wordt gespecificeerd.

	Duizendtallen guldens	
	gunstiger.	ongunstiger.
Verpachte middelen.....	—	66
Invoerrechten.....	—	1 703
Uitvoerrechten.....	916	—
Accijnzen.....	—	555
Andere douaneontvangsten.....	54	—
Personeele belasting.....	1 613	—
Inkomstenbelasting.....	105 291	—
Suikerbelasting.....	1 038	—
Koffiebelasting.....	—	550
Javatabaksbelasting.....	—	800
Sumatratabaksbelasting.....	384	—
Theebelasting.....	107	—
Verponding.....	375	—
Recht openbare verkooping.....	830	—
Zegelrecht.....	—	763
Recht van overschrijving.....	—	1 561
Successierecht.....	—	15
Vergunning dobbel tafels.....	—	185
Slachtbelastingen.....	—	1 912
Loterijbelasting.....	—	25
Bijzondere belastingen buitengew.....	21	—
Hoofdgeld.....	351	—
Landelijke inkomsten c. a.....	—	1 793
Allerlei.....	178	—
Samen.....	111 158	9 928
Ontvangsten ter zake van opgeheven belastingen.		
Uitkeering Nederl. Oorl. winstbelasting..	7 759	—
Bedrijfsbelasting.....	198	—
Oorlogswinstbelasting.....	35 614	—
Tijd. suikerbelasting.....	208	—
Tijd. kinabelasting.....	246	—
Samen.....	44 025	—
Totaal gunstiger.....	145 255	—

21. $44 \frac{7}{10}$ mill.
 op
 13 2

De ontvangsten uit de inkomstenbelasting tot een totaal van f 169 090 737 — waarvan f 3 000 000 ten bate van de vlootuitbreiding werd overgeschreven — zijn exceptioneel hoog, doordien zij voor een overgroot gedeelte uit den aanslag over vroegere jaren voortvloeiden. Het evengenoemd totaal bedrag kan als volgt worden gespecificeerd:

Inkomstenbelasting voor het jaar:	Opbrengst in 1922.	
	Duizendtallen guldens.	
1922.....	23	miljoen
1921.....	88	"
1920 en vroegere jaren.....	58	"
Totaal.....	169	miljoen

In de tweede plaats moet er op worden gewezen, dat de hooger vermelde meevaller uit de suikerbelasting daaraan is toe te schrijven, dat de aanslagen over het jaar 1920, waarvan de betalingen in 1921 in 's Lands kas moesten zijn gevloeid, voor een gedeelte eerst in de eerste weken van 1922 in 's Lands kas overgebracht werden, waardoor de opbrengst in dat jaar de raming overtrof, hoewel de aanslag over het jaar 1921 zoo laat tot stand kwam, dat deze niet tot de middelen van 1922 heeft bijgedragen ⁽¹⁾.

(1) Ter voorkoming van misverstand wordt opgemerkt, dat het in de Financieele Nota voor 1923 opgenomen voorloopig cijfer (f 2 005 100) voor de ontvangsten uit de suikerbelasting over 1920 in het jaar 1921 — waaraan enkele beschouwingen werden verbonden — volgens de thans vaststaande uitkomsten in f 54 210 811 is gewijzigd.

Samen
 1. $50 \frac{1}{2}$ mil.
 2. $60 \frac{1}{2}$ "

Uit bovenstaand overzicht blijkt mede, dat uit reeds opgeheven belastingen, vooral uit de oorlogswinstbelasting, een bedrag van *f* 44 000 000 werd ontvangen, dat niet tot de regelmatig terugkeerende inkomsten mag worden gerekend.

De oorlogswinstbelasting en de daarmee verband houdende uitkeering uit de opbrengst der Nederlandsche Oorlogswinstbelasting leverden tot ultimo 1922 eene bate op van rond *f* 157 millioen.

	Oorlogswinstbelasting.	Uitkeering uit de Nederlandsche Oorlogswinstbelasting.
	Duizendtallen guldens.	
1922.....	35 614	7 759
1921.....	53 490	1 810
1920.....	27 888	911
1919.....	11 218	13 974
1918.....	4 804	—
	132 514	24 454
	<i>f</i> 156 968 000	

Indien de inkomstenbelasting, de productenbelastingen alsmede de oorlogswinstbelasting en de andere opgeheven belastingen buiten beschouwing worden gelaten, hebben de onder de groep belastingen samengevoegde middelen een tegenvaller opgeleverd van *f* 4 615 000; van dezen tegenvaller komt *f* 1 288 000 voor rekening van de in- en uitvoerrechten en accijnzen, *f* 1 509 000 van zegelrecht, vendurecht, overschrijvingsrecht, successierecht, *f* 1 912 000 van de slachtbelasting en *f* 1 793 000 van de landrente en gelijksoortige belastingen, terwijl de personeele belasting en het hoofdgeld achtereenvolgens *f* 1 613 000 en *f* 351 000 meer oprachten dan de raming aangaf.

Ten aanzien van de landrente moet de tegenvaller aan eene vertraging van de vaststelling van den herziene aanslag op Java en het laat afkomen van aanslagen bij de invoering der landrenteregeling op Bali en Lombok worden toegeschreven.

Monopolies 1922. Van de mee- en tegenvallers van de uitkomsten der monopolies in vergelijking met de ramingen is het volgend overzicht samengesteld:

	Duizendtallen guldens.	
	gunstiger.	ongunstiger.
Ontvangsten.		
Opium.....	—	8 810
Pandhuizen.....	2 621	—
Zout.....	—	995
Samen.....	2 621	9 805
Uitgaven.		
Opium.....	4 147	—
Pandhuizen.....	1 047	—
Zout.....	—	1 649
Samen.....	5 194	1 649
	3 545	
Overschot.		
Opium.....	—	4 662
Pandhuizen.....	3 668	—
Zout.....	—	2 644
Samen.....	3 668	7 306
		3 638

Het opiummiddel heeft, zooals uit deze cijfers blijkt, een tegenvaller van *f* 4 662 000 opgeleverd, doordien de opbrengst van verkocht opium ten gevolge van eene algemeene vermindering van het verbruik *f* 5 344 000 bij de raming achterbleef.

Wel kon in verband daarmede op de uitgaven van de regie *f* 2 995 000 uitgespaard worden, doch ten gevolge van het verminderd verbruik had ook de opiumfabriek een tegenvaller van *f* 2 313 000 te boeken, zoodat de tegenvaller op het middel als geheel slechts *f* 682 000 beneden den teruggang der ontvangsten van de regie bleef.

Bij de pandhuizen viel eene belangrijke besparing op de personeele en de verdere uitgaven samen met vermeerdering van de inkomsten door stijging van het bedrag en den duur der beleeningen. Hierdoor overtrof het bedrijfsoverschot de raming met *f* 3 668 000.

De lagere opbrengst van den zoutverkoop is daaraan te wijten, dat ruim 4000 kojang briketzout minder verkocht dan geraamd was, terwijl de uitgaven aanzienlijk tegenvielen, doordien tot den invoer van buitenlandsch zout moest worden overgegaan om een te groote intering op den voorraad te voorkomen. Voor het ingevoerde zout werd een groot bedrag aan invoerrechten betaald. Zonder dezen post zouden de uitgaven voor de regie beneden de raming zijn gebleven.

Producten 1922. Van de uitkomsten der producten is ondervolgend overzicht opgesteld:

	Duizendtallen guldens.	
	Gunstiger.	Ongunstiger.
Ontvangsten.		
Rijst.....	—	52
Kina.....	509	—
Getahpertjah, caoutchouc, coca enz....	—	823
Boschwezen.....	—	15 408
Goud.....	—	1 065
Tin.....	—	1 649
Steenkolen.....	—	14 718
Samen.....	509	33 715
		33 206
Uitgaven.		
Rijst.....	128	—
Kina.....	33	—
Getahpertjah, caoutchouc, coca enz....	941	—
Boschwezen.....	7 104	—
Goud.....	287	—
Tin.....	3 107	—
Steenkolen.....	2 438	—
Samen.....	14 038	—
Overschot.		
Rijst.....	76	—
Kina.....	542	—
Getahpertjah, caoutchouc, coca enz....	118	—
Boschwezen.....	—	8 304
Goud.....	—	778
Tin.....	1 458	—
Steenkolen.....	—	12 280
Samen.....	2 194	21 362
		19 168

Uit dit overzicht blijkt, dat ten gevolge van de prijsdaling van de voornaamste producten en den geringeren afzet, de opbrengsten — behalve voor de kina — belangrijk ten achter zijn gebleven bij de ramingen, welke

laatste in hoofdzaak op het prijsniveau van het voorjaar van 1921 waren gebaseerd.

In het bijzonder was dit het geval ten aanzien van het hout en de steenkolen. Van eerstgenoemd product konden slechts geringe hoeveelheden tegen uiterst lage prijzen afzet vinden, terwijl ook bij de steenkolen ten gevolge van buitenlandschen aanvoer een klein debiet met zeer lage prijzen samenviel.

De opbrengst van de goudwinning bleef bij de verwachting ten achter, doordien de installatie te Tambangsawah in het jaar 1922 nog niet in bedrijf kon worden gesteld.

Wel zijn in verband met den ongunstigen gang van zaken de uitgaven voor alle producten beneden de ramingen gebleven, doch deze besparingen zijn alleen bij de caoutchouen en de tinexploitatie van zoodanigen omvang geweest, dat ten slotte een overschot is verkregen, dat de raming overtreft.

Volledigheidshalve wordt hierbij aangeteekend, dat in de financieele nota bij de begroting voor 1923 reeds de verwachting werd uitgesproken, dat de zuivere opbrengst uit de producten f 24 707 000 bij de raming ten achter zou blijven.

Bedrijven 1922. De mee- en tegenvallers van de uitkomsten der bedrijven blijken uit het volgend overzicht:

	Duizendtallen guldens.	
	Gunstiger.	Ongunstiger.
Ontvangsten.		
Havens	—	9 858
Baggerdienst.....	—	1 798
Landsdrukkerij.....	—	1 109
Vervoerdiensten.....	—	583
Post-, telegraaf- en telefoondienst....	—	6 154
Spoor- en tramwegen en automobiel- diensten.....	—	33 833
Samen.....	—	53 335
Uitgaven.		
Havens	7 632	—
Baggerdienst.....	1 147	—
Landsdrukkerij.....	402	—
Vervoerdiensten.....	203	—
Post-, telegraaf- en telefoondienst....	—	1 313
Spoor- en tramwegen en automobiel- diensten.....	8 528	—
Samen.....	17 912	1 313
	16 599	
Overschot.		
Havens.....	—	2 226
Baggerdienst.....	—	651
Landsdrukkerij.....	—	707
Vervoerdiensten.....	—	381
Post-, telegraaf- en telefoondienst....	—	7 467
Spoor- en tramwegen en automobiel- diensten.....	—	25 305
Totaal.....	—	36 737

De ontvangsten uit de havens, den post-, telegraaf- en telefoondienst en de spoor- en tramwegen zijn zeer belangrijk beneden de ramingen gebleven, hetgeen als een rechtstreeksch gevolg van den ongunstigen economischen toestand moet worden beschouwd.

In verband met de mindere mate, waarin diensten van deze bedrijven werden gevorderd, en mede als gevolg van doorgevoerde bezuinigingen konden de gewone uitgaven —

Behalve bij den post-, telegraaf- en telefoondienst — aanzienlijk beneden de ramingen blijven.

Niettemin toonen de overschotten van de in deze groep samengevatte bedrijven voor 1922 tegenvallers van ernstigen aard, die een uiterst nadeeligen invloed op den algemeenen financieelen toestand uitoefenen.

Ten aanzien van de afwijkingen bij ieder bedrijf afzonderlijk is het volgende te vermelden.

Bij de havens heeft de geringere omvang van het goederenverkeer medegebracht, dat van alle haveninrichtingen minder gebruik werd gemaakt dan was verwacht, terwijl ook uit het verhuren van tot de havenbedrijven behorende objecten opbrengsten werden verkregen, die beneden de ramingen bleven. Een zeer belangrijke beperking op de exploitatieuitgaven kon niet voorkomen, dat het saldo tegenviel.

De geringere inkomsten van het baggerbedrijf zijn een rechtstreeksch gevolg van de beperking, die aan de uitvoering van haven- en andere waterbouwtechnische werken werd opgelegd. De uitgaven voor het personeel en materiaal konden daardoor evenwel aanzienlijk worden ingekrompen.

De tegenvaller op de inkomsten der landsdrukkerij is het gevolg van de daling der papierprijzen, waardoor de te verrekenen posten verminderden.

Bij de vervoerdiensten zijn zoowel de inkomsten als de uitgaven beneden de verwachtingen gebleven ten gevolge van een te laat in de vaart komen van het S.S. Wenekebach en twee lichters.

De tegenvaller op de inkomsten van den Post-, Telegraaf- en Telefoondienst komt geheel voor rekening van het telegraafverkeer, terwijl de overschrijding der raming van de uitgaven nagenoeg uitsluitend aan een te lage schatting van den duurtetoelag is toe te schrijven.

De mindere ontvangsten der spoorwegen betreffen alle onderdeelen van dit bedrijf en bedragen voor de staatspoorwegen op Java, het hotelbedrijf, de spoorwegen ter Sumatra's Westkust, de Zuid-Sumatraspoorweg, de Atjehtram en de automobioldiensten achtereenvolgens 29, 55, 12, 44, 28 en 66 ten honderd van de oorspronkelijke raming.

In herinnering wordt gebracht, dat in de financieele nota van het vorig jaar reeds een tegenvaller op de overschotten op de bedrijven (afgezien van de thans daaraan toegevoegde havenbedrijven) van f 24 039 000 in uitzicht werd gesteld.

Allerlei middelen 1922. De afwijkingen van de ramingen bedroegen voor de in deze groep ondergebrachte middelen:

	In duizendtallen guldens.	
	Gunstiger.	Ongunstiger.
Winsttaandeel Javasche Bank	2 639	—
Afstand van grond	—	481
Mijnconcessies	3 497	—
Allerlei	1 550	—
	7 686	481
	7 205	—

De hoogere opbrengst van de mijnconcessies is het gevolg van de vaststelling van achterstallige eijzen over de jaren 1919 en 1920.

Landsuitgaven 1922. Ondervolgend overzicht vermeldt de uitgaven voor verschillende groepen met de afwijkingen van de geraamde bedragen.

OVERZICHT VAN DE ZUIVERE GEWONE LANDSUITGAVEN 1922 IN DUIZENDTALLEN VAN GULDENS.

UITGAVEN uitgezonderd de buitengewone, zoomede die voor vlootuitbrei- ding, voedselvoorziening, monopolies, producten en bedrijven en na aftrek van het bedrag der rechtstreeks tegenover uitgaven staande inkomsten.	Uitkomsten.	Ramingen.	De uitkomst is	
			Meer.	Minder.
Algemeen bestuur	7 216	7 019	197	—
Binnenlandsch Bestuur	14 341	16 243	—	1 902
Vorsten, grooten, enz.	3 516	3 920	—	404
Andere bestuursuitgaven	4 529	7 198	—	2 669
Zelfbestuur	22 157	20 811	1 346	—
Rechtswezen	4 022	4 563	—	541
Gevangeniswezen	6 296	5 916	380	—
Politie	19 165	20 093	—	928
Andere uitgaven voor Justitie, politie enz.	1 662	1 239	423	—
Rente en aflossing	72 663	76 822	—	4 159
Belastinginning	12 779	12 998	—	219
Burgerlijke wachtgelden, enz.	6 607	5 670	937	—
„ pensioenen	14 649	14 388	261	—
„ voorschotten	700	—	700	—
Muntwezen	1 832	52	1 780	—
Credietwezen	412	472	—	60
Burgerlijke vervoerkosten	22 322	18 839	3 483	—
Onderwijs	36 347	36 627	—	280
Eeredienst	1 102	1 099	3	—
Burgerlijke geneeskundige dienst	17 373	17 908	—	535
Landbouw, veeteelt, enz.	4 339	5 145	—	806
Burgerlijke Openbare Werken	25 861	35 607	—	9 746
Mijnwezen	2 272	1 962	310	—
Waterkrachts- en electriciteitswezen	355	480	—	125
Oorlog	121 618	120 308	1 310	—
Marine	28 863	32 749	—	3 886
Allerlei	52 239	47 777	4 462	—
Te zamen	505 237	515 905	15 592	26 260
Minder		10 668		10 668

Als gevolg van de bezuiniging is het totaal der uitgaven voor zoover thans bekend beneden de raming gebleven, terwijl door het achterwege laten of op eenvoudiger wijze uitvoeren van voorgenomen voorzieningen op tal van onderdeelen in elk der bovengenoemde groepen zooveel kon worden bespaard, dat uit de verkregen overschotten onvermijdelijke overschrijdingen van andere onderdeelen konden worden bestreden.

Ten aanzien van de voornaamste verschillen valt het volgende op te merken:

Binnenlandsch Bestuur. De verkregen besparing is voor *f* 800 000 te stellen op bezuinigingen op het Europeesch bestuur, ten deele als gevolg van onvoltalligheid. Op de posten voor het Inlandsch bestuur, met die voor de ontvoogding en de verbetering van bestuursmiddelen in verschillende gewesten als een geheel genomen, werd *f* 400 000 bespaard, terwijl *f* 700 000 door vermindering van de uitgaven op welhaast alle onderdeelen dezer groep is verkregen.

Andere bestuursuitgaven.

Door een tijdelijk uitstel van de doorvoering van een gedeelte der voorgenomen agrarische hervormingen in de Vorstenlanden werd *f* 2 000 000 uitgespaard, terwijl een bedrag van *f* 350 000 in de voorafgaande jaren onvermijdelijk gebleken tot aanvulling van de gelden voor bureau- en schrijfbehoefden van het Departement van Binnen-

landsch Bestuur en de bestuurskantoren niet uitgegeven behoefde te worden.

Plaatselijk en Gewestelijk Zelfbestuur.

Voor onderhoud van wegen, bruggen en duikers werd *f* 1 400 000, voor bijzonder kostbare werken *f* 300 000 en voor het wegenplan ter Oostkust van Sumatra *f* 500 000 boven de raming uitgegeven; daartegenover konden op de kosten van locale wegenplannen en op bijdragen voor bijzondere aanlegplannen in enkele locale ressorten *f* 700 000 en *f* 300 000 bespaard worden.

Rechtswezen.

Behalve van besparingen op nagenoeg alle onderdeelen is de meevaller het gevolg van een hogere opbrengst van boeten en verbeurdverklaringen tot een bedrag van *f* 350 000.

Gevangeniswezen.

Aan voeding en verpleging van gevangenen werd *f* 2 200 000 meer uitgegeven dan geraamd was, doch op de uitgaven voor gevangenisarbeid kon *f* 500 000 worden bespaard, terwijl aan bouw van gevangnissen *f* 1 400 000 minder werd uitgegeven dan waarop was gerekend.

Politie.

Op de posten voor personeel van de politie met inbegrip van de bedragen, die voor de hervorming van de politie op de hoofdplaatsen zijn uitgetrokken, werd *f* 700 000 uitgespaard, terwijl verschillende vergoedingen ten bate van dezen diensttak *f* 300 000 hooger uitvielen.

Andere uitgaven voor Justitie en Politie.

De tegenvaller op dezen post komt grootendeels voor rekening van het kadaster, doordien de personeele uitgaven *f* 200 000 boven de raming waren en de inkomsten *f* 100 000 beneden de verwachting bleven.

Rente en aflossing.

De meevaller van ruim *f* 4.1 miljoen is te danken aan geringere uitgaven voor rente van vlottende schuld, dan waarop was gerekend, als gevolg van het ruimer vloeien van belastingen over vorige dienstjaren en van de aangebrachte bezuinigingen op den gewonen en den buitengewonen dienst.

Burgerlijke wachtgelden, verlofsbezoldigingen enz.

De tegenvaller is te wijten aan de omstandigheid, dat een grooter aantal verlofgangers in Nederland verbleef dan waarop was gerekend.

Muntwezen.

De raming werd overschreden, in verband met de muntzuivering in Celebes, waarvoor *f* 1 500 000 werd uitgegeven.

Burgerlijke vervoerkosten.

De uitgaven voor reis-, verblijf- en transportkosten hebben voor reizen binnenlands *f* 1 300 000 meer bedragen dan de raming en die voor vervoer naar en van Nederland *f* 2 200 000 meer. In de laatstgenoemde uitgaaf is een niet onaanzienlijk bedrag begrepen voor terugzending van werklozen van vreemde herkomst.

Onderwijs.

Bij het onderwijs worden tegenvallers van *f* 300 000 bij het openbaar middelbaar onderwijs, *f* 200 000 op de Algemeene Middelbare School, *f* 200 000 op het Europeesch vakonderwijs en *f* 1 400 000 op het bijzondere Mulo en bijzondere Europeesch lager onderwijs goedgemaakt, doordien *f* 300 000 minder voor schoolbehoeften werd uitgegeven en *f* 1 900 000 op scholenbouw werd uitgespaard.

Burgerlijke Geneeskundige Dienst.

Aan de centrale burger- en andere ziekeninrichtingen werd *f* 700 000 meer ten koste gelegd dan geraamd was, terwijl voor de oprichting van bijzondere ziekeninrichtingen *f* 200 000 meer aan voorschotten werd verleend dan waarop werd gerekend. Anderzijds werd op de pestbestrijding *f* 350 000 en op gebouwen voor den geneeskundigen dienst *f* 800 000 uitgespaard.

Landbouw, Nijverheid en Handel.

Door een stelselmatige besnoeiing van nagenoeg alle onder deze groep gebrachte uitgaven bleef het totaal der uitgaven *f* 800 000 beneden de raming.

Burgerlijke Openbare Werken.

Uiteraard bracht het bezuinigingsstreven mede, dat aan de onder deze groep samengebrachte onderdeelen — dat zijn in het algemeen de gebouwen, die niet ten behoeve van bepaalde diensten of bedrijven worden opgericht, — de wegen en de waterwerken, groote beperkingen werden opgelegd. Voor zoover den gewonen dienst betreft, beliepen de besparingen *f* 400 000 op waterstaatspersoneel, *f* 2 500 000 op bruggen en wegen, *f* 2 300 000 op irrigatiewerken, *f* 1 800 000 op assaineeringswerken en *f* 2 400 000 op uitzending van materieel.

Buitendien kon *f* 500 000, bestemd als voorschotten aan coöperatieve bouwverenigingen, en *f* 1 600 000 voor bouw van woningen van burgerlijk personeel niet uitgegeven respectievelijk verwerkt worden. Het zooeven gespecificeerd bedrag der aangebrachte bezuinigingen tot een totaal van *f* 11.5 miljoen moet evenwel met *f* 1 700 000 verminderd worden, omdat de verrekenpost voor gebouwen van den Post-, Telegraaf- en Telefoondienst tot dit bedrag beneden de raming bleef.

Mijnwezen.

Aan Inlandsche zelfbesturen werd *f* 600 000 meer uitgekeerd dan geraamd was in verband met de belangrijk hogere opbrengsten der mijncijzen.

Oorlog.

Ten gevolge bezuinigingen op de legeruitgaven werd op een aantal posten van deze groep een gezamenlijke besparing van *f* 7 600 000 verkregen. Daartegenover moest aan militaire pensioenen *f* 800 000, aan levensmiddelen enz. *f* 2 300 000, aan uitzendingskosten *f* 2 900 000, aan verlofsbezoldigingen *f* 2 000 000 en aan vervoerskosten *f* 1 100 000 meer worden betaald.

Marine.

Doordien minder schepen van het Nederlandsche Eskader in Indië waren dan waarop was gerekend, bleven de kosten daarvan *f* 1 200 000 beneden de raming.

De uitgaven voor de Indische Militaire Marine gaven een tegenvaller van *f* 900 000, doch in Nederland werd *f* 1 700 000 bespaard.

Daarentegen brachten de baken- en loodsgelden *f* 700 000 meer op dan de raming, doch werd aan vergoedingen voor het gebruik van schepen door andere diensten *f* 600 000 minder ontvangen.

Allerlei.

De tegenvaller komt voor *f* 4 100 000 voor rekening van een te lage schatting der duurtetoeslagen en voor *f* 1 500 000 voor onvoorziene uitgaven, terwijl op uitzendingskosten *f* 800 000 werd bespaard.

Buitengewone dienst 1922. Van de verschillen tusschen de uitkomsten en de raming is het ondervolgend overzicht opgesteld:

	In duizendtallen gulden.	
	Gun- stiger.	Ongun- stiger.
Monopolies.		
Pandhuizen.....	—	6 702
Zout.....	562	—
Producten.		
Getahpertjah, caoutchouc c.a.....	233	—
Goud.....	—	128
Tin.....	135	—
Steenkolen.....	438	—
Bedrijven.		
Havens:		
	meev.	tegenv.
Tandjong Priok	2 937	—
Soerabaja	70	—
Makasser	158	—
Belawan.....	—	600
Emmahaven.....	47	—
Semarang.....	475	—
Tjilatjap	265	—
Kleine havens	602	—
Verbetering vaarwaters.....	650	—
Sabang.....	200	—
Slibarbeid Soerabaja.....	—	140
Materialen	200	—
	5 604	740
	4 864	—
Baggerdienst.....	2 566	—
Landsdrukkerij	67	—
Vervoerdiensten	20	—
Post-, telegraaf- en telefoondienst.....	4 263	—
Spoor- en tramwegen.....	24 980	—
Landsuitgaven.		
Terugbrenging van particuliere landen tot het Landsdomein.....	—	3 187
Opheffing perdikanprivileges.....	10	—
Steun nijverheidsondernemingen	100	—
Woningen burgerlijk personeel.....	1 675	—
Bouwvoorschotten	500	—
Bevloeingswerken	2 316	—
Waterleidingen	1 060	—
Ophoogingen van moerassen, t.w. van Soerabaja.	—	140
Waterkracht en Electriciteit.....	2 852	—
Mijnwezen.....	30	—
Marine-etablisement	450	—
Kabelschip Zuiderkruis.....	500	—
Voorschotten volkshuisvesting.....	255	—
Ontvangsten ten bate van den buitengewonen dienst.		
Afstand van militaire terreinen.....	—	4 590
Terugbetaling voorschotten pestbestrijding ...	43	—
Samen	47 419	13 747
Totaal gunstiger.....	33 672	—

Waar om verschillende redenen een stelselmatige bezuiniging bij de buitengewone uitgaven veelal gemakkelijker en sneller doorgevoerd kan worden dan bij uitgaven voor den gewonen dienst, is het duidelijk dat in 1922 op welhaast alle onderdeelen van deze groep belangrijk minder werd uitgegeven dan de ramingen aangaven. In het algemeen hebben deze besparingen de beteekenis van verlangzaming van het tempo van uitvoering van eenmaal ondernomen werken en van prijsgeving van uitbreidingsplannen, waarvan de rentabiliteit niet boven redelijken twijfel staat of waar zij eerst na geruimen tijd mag worden verwacht.

Een ander karakter dragen de kapitaalsuitgaven voor de pandhuizen, die in hoofdzaak niet anders zijn dan het be-

drag, waarmede de uitstaande leeningen op het eind van het dienstjaar in vergelijking met den aanvang daarvan blijken te zijn toegenomen, zoodat besparingen daarop practisch niet mogelijk zijn.

De uitgaven voor den terugkoop van particuliere landen werden overschreden, doordien een drietal landen (Tjitrap, Blaradja-Boemiajoe en Sadeng Djamboe) tot het Landsdomein werd teruggebracht, zonder dat daarop in de raming was gerekend.

De ontvangsten ten bate van den buitengewonen dienst toonen een tegenvaller van f 4 590 000, omdat de verwachte afstand van vrijkomende militaire terreinen nog niet zijn beslag kreeg.

Vlootuitbreiding 1922. De uitgaven voor de vlootuitbreiding bleven voor zoover bekend f 35 000 beneden de raming.

§ 2. VERWACHTINGEN VOOR 1923.

Eindcijfers 1923. Rekening houdende met het Indisch ontwerp voor de algemeene aanvullingsbegroting voor het dienstjaar 1923, alsmede met een deel der veranderingen, die na de voorloopige vaststelling daarvan noodig zijn geworden en in het Ministerieel Ontwerp der evenbedoelde aanvullingsbegroting (1) werden opgenomen, bedragen de eindcijfers voor het dienstjaar 1923:

	Geheele dienst.	Gewone dienst.	Buitengewone dienst.	Vlootuitbreiding.
Ontvangsten..	f 618 610 000	f 608 182 000	f 328 000	f 5 100 000
Uitgaven.....	" 797 558 000	" 698 283 000	" 90 423 000	" 8 852 000
Tekort..	f 183 948 000	f 90 101 000	f 90 095 000	f 3 752 000

Gewone dienst 1923. Verwacht wordt, dat de zuivere opbrengst zal afwijken voor:

	duizendtallen guldens.	
	gunstiger	ongunstiger
Monopolies:		
opium	—	971
pandhuizen	1 436	—
	465	

Door afneming van het opiumdebit moet op een mindere opbrengst van f 4 500 000 worden gerekend, die echter slechts voor een klein gedeelte tot afwijking van de raming zal leiden, omdat de opiumfabriek door verschillende omstandigheden f 3 200 000 minder voor opium zal behoeven uit te geven dan geraamd werd en op de kosten van de regie f 345 000 bezuinigd wordt.

Voor de pandhuizen kan op grond van de cijfers der laatste jaren op een eenigszins hooger omzet en een besparing op de gewone uitgaven worden gerekend.

(1) Volgens deze ontwerpbegroting bedragen de eindcijfers voor de uitgaven f 789.423.508 en voor de ontvangsten f 617.873.581, waardoor het tekort tot f 171.549.464 wordt teruggebracht, waarvan f 78.547.464 voor den gewonen dienst, f 89.970.100 voor den buitengewonen dienst en f 3.032.360 voor de vlootuitbreiding.

De verschillen tusschen deze beide opgaven zijn voornamelijk hierin gelegen, dat in het Ministerieel ontwerp om formeele redenen voorloopig opnieuw op de baten uit het uitvoerrecht van aardolie en -producten is gerekend, waardoor de middelen f 5.500.000 werden verhoogd, terwijl op uitgave voor rente van Indische schuld tot een bedrag van f 6.745.602 is gerekend, waarmede hier te lande nog geen rekening kon worden gehouden.

Ten aanzien van het slot van den gewonen dienst worden derhalve in duizendtallen van guldens de navolgende afwijkingen verwacht:

	Gunstiger.	On gunstiger.
Overschot monopolies.....	465	—
„ producten.....	4 857	—
„ bedrijven.....	—	13 559
Allerlei ontvangsten.....	—	145
Belastingen.....	—	8 624
Gewone zuivere landsuitgaven.....	9 860	—
Samen.....	15 182	22 328
		7 146

Het totaal wordt derhalve *f* 7 146 000 ongunstiger dan de raming aangeeft.

Buitengewone dienst 1923. Voor den buitengewonen dienst worden de volgende afwijkingen verwacht:

	Duizendtallen guldens.	
	Gunstiger.	Ongunstiger.
Monopolies.		
Zout.....	—	214
Producten.		
Caoutchouc.....	174	—
Goud.....	—	60
Steenkolen.....	—	125
Bedrijven.		
Landsdrukkerij.....	100	—
Post, telegraaf- en telefoondienst....	2 434	—
Staatsspoor- en tramwegen.....	6 290	—
Landsuitgaven.		
Terugkoop particuliere landen.....	—	80
Bijdragen aan zelfbesturen.....	—	300
Waterleidingen.....	—	112
Waterkracht en electriciteit.....	168	—
	9 166	891
	8 275	

In deze meevallers vindt wederom het streven naar bezuiniging uitdrukking, dat in bijzondere mate toepassing moet vinden bij die bedrijven, waarvan de opbrengsten in de laatste jaren ernstig teleurstelden.

Geheele dienst 1923. Daar ten aanzien van de uitgaven voor de vlootuitbreiding geen afwijking wordt verwacht, laat het slot van den geheelen dienst 1923 zich als volgt berekenen.

	nadeelig slot.
gewone dienst	<i>f</i> 97.2 miljoen.
buitengewone dienst	81.8 „
vlootuitbreiding	3.8 „

geheele dienst *f* 182.8 miljoen.

Hierbij moge alsnog aangeteekend worden, dat de doorvoering van een aantal bezuinigingsmaatregelen, welke grootendeels in aansluiting bij desbetreffende voorstellen van de Bezuinigingscommissie in de ontwerp-begrooting voor het dienstjaar 1924 zijn vermeld of verwerkt, ook op de uitkomsten voor 1923 van invloed zal zijn.

Voor zoover het hier niet gaat om maatregelen, waarvan de invoering niet eerder dan in 1924 kan plaats vinden, ligt het toch voor de hand, dat alles

waartoe in beginsel besloten is, ook zoo spoedig mogelijk wordt verwezenlijkt.

Met bezuinigingen, die op grond van de onderzoekingen en werkzaamheden van de bezuinigingscommissie nog in het dienstjaar 1923 tot verbetering van de uitkomsten kunnen voeren, is ten deele in de ontwerp algemeene aanvullingsbegrooting voor dat jaar rekening gehouden, doch voor een ander deel is dit niet het geval. Het is echter niet mogelijk daarvoor een cijfer te ramen omdat niet voldoende nauwkeurig vastgesteld kan worden, in hoeverre het resultaat van deze bezuinigingen in de hooger in rekening gebrachte gunstiger verwachtingen omtrent de uitgaven zijn begrepen.

§ 3. DE ONTWERP-BEGROOTING VOOR 1924.

Eindeijfers 1924. De ontwerpbegrooting voor de vier hoofdstukken wijst de volgende eindeijfers aan:

Uitgaven in Nederland	f 145 833 717	
„ „ Indië	561 691 498	
		f 707 525 215
Middelen in Nederland	f 8 448 470	
„ „ Indië	619 877 687	
		628 326 157
		tekort f 79 199 058

Slotcijfers 1924. Naar de gebruikelijke hoofdgroepen gesplitst, geven de ramingen het volgend beeld:

	Geheele dienst.	Gewone dienst.	Buitengewone dienst.	Vlootuitbreiding.
Ontvangsten.....	f 628 326 000	f 622 780 000	f 446 000	f 5 100 000
Uitgaven.....	„ 707 525 000	„ 643 132 000	„ 58 056 000	„ 6 337 000
Tekort....	f 79 199 000	f 20 352 000	f 57 610 000	f 1 237 000

In vergelijking met de ramingen voor 1923, zooals deze aan het hoofd van § 2 zijn medegedeeld, waarbij derhalve geen rekening is gehouden met de lager in die paragraaf besproken afwijkende verwachtingen van het oogenblik, blijken de volgende verschillen te bestaan:

	De raming voor 1924 is	
	hooger	lager
	in duizendtallen guldens.	
Uitgaven.		
Gewone dienst.....	—	55 151
Buitengewone dienst.....	—	32 366
Vlootuitbreiding.....	—	2 515
Geheele dienst.....	—	90 032
Ontvangsten.		
Gewone dienst.....	14 598	—
Buitengewone dienst.....	118	—
Vlootuitbreiding.....	—	—
Geheele dienst.....	14 716	—
Tekorten.		
Gewone dienst.....	—	69 749
Buitengewone dienst.....	—	32 484
Vlootuitbreiding.....	—	2 515
Geheele dienst.....	—	104 748

Gewone dienst 1924. Cijfers voor de gebruikelijke groepen in duizendtallen guldens.

	1924.	1923.
Ontvangsten.		
Belastingen.....	255 517	225 503
Monopolies.....	88 084	88 602
Producten.....	81 859	73 641
Bedrijven.....	123 959	149 348
Allerlei.....	10 978	11 143
Ontvangsten rechtstreeks tegenover uitgaven staande.....	64 383	59 945
Samen.....	622 780	603 182
Uitgaven.		
Monopolies.....	26 656	32 382
Producten.....	44 831	46 009
Bedrijven.....	92 584	102 888
Landsuitgaven.....	479 061	517 004
Samen.....	643 132	698 283
Tekort.....	20 352	90 101

Nadat de uitgaven zooveel mogelijk van de ontvangsten zijn afgetrokken, worden de cijfers:

	1924.	1923.
In duizendtallen guldens.		
Inkomsten.		
Belastingen.....	255 517	225 503
Overschot monopolies.....	59 428	56 220
„ producten.....	37 028	27 632
„ bedrijven.....	31 375	46 460
Allerlei.....	10 978	11 143
Samen.....	394 326	366 958
Zuivere gewone landsuitgaven....	414 678	457 059
Tekort.....	20 352	90 101

Verschillen 1924—1923. De verschillen in de ramingen voor 1923 en 1924 bedragen in duizendtallen guldens:

	hooger	lager
belastingen	30 014	
overschot monopolies	3 208	
„ producten	9 396	
„ bedrijven		15 085
allerlei		165
	42 618	15 250
Totaal der middelen	27 368	
Zuivere gewone landsuitgaven		42 381
Tekort op den gewonen dienst		69 749

Ramingsverschillen in de groepen.

Belastingen. De belangrijke ramingsverschillen in de groep belastingen betreffen:

	hooger	lager
	duizendtallen guldens	
Invoerrechten		6 000
Uitvoerrechten	855	

Accijnzen		3 500
Personeele belasting	700	
Inkomstenbelasting	19 600	
Productenbelastingen	5 600	
Aardoliebelasting	13 900	
Recht openbare verkoopingën	200	
Zegelrecht	115	
Vergunning speel- en dobbel tafels ...		100
Overschrijvingsrecht van vaste goederen		500
Slachtbelastingen		1 590
Hoofdgeld	292	
Landelijke inkomsten	343	
Overige verschillen	99	
	41 704	11 690
	30 014	

Monopolies, producten en bedrijven. De ramingsverschillen in de groepen monopolies, producten en bedrijven blijken uit het volgend overzicht.

	Raming der ontvangsten	Raming der uitgaven	Het overschot is geraamd	
			hooger	lager
in duizendtallen guldens.				
Monopolies.				
Opium.....	- 9 237	- 5 443	—	3 794
Pandhuizen	+ 6 705	- 47	6 752	—
Zout.....	+ 15	- 235	250	—
			7 002	3 794
Totaal monopolies...			3 208	
Producten.				
Rijst.....	—	- 180	180	—
Kina.....	- 179	- 28	—	151
Caoutchouc.....	+ 2 711	- 299	3 010	—
Boschwezen.....	- 2 414	- 1 876	—	538
Goud	+ 1 784	+ 614	1 170	—
Tin.....	+ 11 178	+ 2 063	9 115	—
Steenkolen.....	- 4 862	- 1 522	—	3 340
			13 425	4 029
Totaal producten....			9 396	
Bedrijven.				
Havens.....	- 7 838	- 8 261	—	4 577
Baggerdienst.....	- 2 805	- 1 411	—	894
Landsdrukkerij..	+ 89	+ 112	—	23
Post-, Telegraaf- en Telefoon- dienst.....	- 3 034	- 1 464	—	1 570
Staatsspoor- en tramwegen en automobiëldiensten	- 12 300	- 4 279	—	8 021
Totaal bedrijven.....				15 085

Zuivere gewone landsuitgaven. De zuivere gewone landsuitgaven — dit zijn alle uitgaven uitgezonderd de buitengewone en die voor voedselvoorziening, zoomede die voor monopolies, producten en bedrijven en na aftrek van het bedrag der rechtstreeks tegenover uitgaven staande inkomsten — zullen in 1924 f 42 381 000 minder bedragen dan in het loopend jaar:

OVERZICHT VAN DE ZUIVERE GEWONE LANDSUITGAVEN IN DUIZENDTALLEN VAN GULDENS.

UITGAVEN uitgezonderd de buitengewone en die voor voedselvoorziening, zoome de die voor monopolies, producten en bedrijven en na aftrek van het bedrag der rechtstreeks tegen- over uitgaven staande inkomsten.	1924.	1923.	1924 is	
			Meer.	Minder.
Algemeen Bestuur (Regeering en Hooge Colleges en de de- partementen van burgerlijk algemeen bestuur).....	6 288	6 132	156	—
Binnenlandsch Bestuur.....	12 228	12 449	—	221
Vorsten, grooten, gezanten enz.....	6 695	5 199	1 496	—
Andere bestuursuitgaven.....	4 160	4 195	—	35
Plaatselijk en Gewestelijk Zelfbestuur.....	16 918	19 403	—	2 485
Rechtswezen.....	8 637	4 199	—	562
Gevangeniswezen.....	8 238	8 077	161	—
Politie.....	16 537	18 090	—	1 553
Andere uitgaven voor Justitie, politie enz.....	1 883	1 386	—	3
Rente en aflossing.....	88 771	83 565	206	—
Belastinginning.....	12 791	18 470	—	679
Wachtgeld, verlofsbezoldigingen en onderstanden (burger- lijke ambtenaren).....	5 700	4 670	1 030	—
Pensioenen (burgerlijke ambtenaren).....	14 748	13 353	1 395	—
Voorschotten (" ").....	—	—	—	—
Suntwezen.....	1	1	—	—
Kredietwezen.....	— 13	25	—	38
Vervoerkosten, van-, naar- en in N.-l. (burgerlijke ambtenaren)	19 414	18 552	862	—
Onderwijs.....	30 652	34 461	—	3 809
Eeredienst.....	1 109	1 112	—	3
Burgerlijke geneeskundige dienst.....	16 171	18 496	—	2 325
Landbouw, veeteelt, visscherij, nijverheid en handel.....	4 508	4 574	—	66
Burgerlijke Openbare Werken.....	24 213	29 031	—	4 818
Lijnwezen, uitgezonderd mijnconcessies.....	1 250	1 367	—	117
Waterkrachts- en electriciteitswezen.....	— 154	80	—	234
Oorlog.....	84 952	97 538	—	12 586
Marine.....	18 942	23 319	—	4 377
Allelei.....	25 539	39 315	—	13 776
Te zamen.....	414 678	457 059	5 306	47 687
Minder.....		42 381		42 381

III. BUITENGEWONE DIENST 1924. Hieronder volgt eene opsomming van de buitengewone uitgaven en ontvangsten 1924 vergeleken met die voor 1923.

1924		1923		OMSCHRIJVING.	1924	1923	1924	1923
Hoofd- stuk I.	Hoofd- stuk II.	Hoofd- stuk I.	Hoofd- stuk II.					
Onderafd.		Onderafd.						
				A. UITGAVEN.				
				Monopolies.				
804	322		319	Landspandhuizen	f 1 850 000	f 544 000		
	810	804	809	opiumbereiding	3 200	1 000		
808	814	807	813	zoutbriketteering	1 413 000	763 000	f 3 266 200	f 1 308 000
				Producten.				
806	636		633	caoutchoucondernemingen	400 267	700 000		
806	812	806	811	goud- en zilverwinning	40 000	145 000		
806	"	806	811	tinwinning	1 690 000	721 000		
806	"	806	811	steenkolenontginning	2 100 000	1 993 000		
807	813		812	ijzerertsen	Memorie.	Memorie.		
		806A		deelname Ned.-Ind. Aard- olie Mij	1 000 000	1 000 000		
	812			deelname nieuwe mijbedrij- ven	1 000 000	—	6 230 267	4 559 000
				Bedrijven.				
	720		718	Tandjong Priok	2 650 000	4 830 000		
	"		719	Soerabaja	3 800 000	6 896 000		
	"		720	Makasser	350 000	260 000		
	"		721	Belawan	1 900 000	4 015 000		
	"		722	Emmahaven	300 000	210 000		
	"		723	Semarang	500 000	595 000		
	"		724	Tjilatjap	150 000	75 000		
	"		725	kleine havens	420 000	704 400		
	721		726	zeehavens en kolenstation Sa- bang	40 000	130 000		
	"		726	verbetering van vaarwaters ...	250 000	1 075 000		
701		701	726	slibarbeid Westgat Soerabaja	—	200 000		
701	723	701	727	aanschaffing van benoedig- heden ten behoeve van de havenwerken	Memorie.	350 000		
805	811	805	810	aanschaffing van baggermate- riël	50 000	650 000		
809	815	808	814	landsdrukkerij	21 000	424 000		
810	816	809	815	post-, telegraaf- en telefoon- dienst	3 502 000	7 693 000		
				spoor- en tramwegen, alsmede automobiëldiensten	19 550 000	32 503 000	33 483 000	60 610 400
				Bestuursuitgaven.				
427A en B.		429A en B		terugbrenging van partien- liere landen tot het Lands- domein	1 200 000	1 700 000		
430		432		opheffing van perdikan-pri- vileges	Memorie.	Memorie.		
437		438		voorschotten en leeningen aan zelfbesturen voor groote wer- ken	882 000	607 000		
444 en 446		445 en 447		kapitaalverstreking aan de centrale kas en aan volks- kredietinstellingen	Memorie.	Memorie.		
562		563		bouwvoorschotten oprichting Inlandsche volkscholen ...	Memorie.	106 000		
646		643		ondersteuning van nijverheids- ondernemingen	—	50 000		
706		706		woningen burgerlijk perso- neel	750 000	1 894 500		
701	713	701	706A	bouwvoorschotten	—	150 000		
	714		712	bevloeiingswerken	3 955 000	4 456 250		
			713	werken in het belang der volks- gezondheid	384 000	638 000		
802	806	802	806	dienst van het waterkrachts- en electriciteitswezen	3 981 050	6 309 050		
806	812	806	811	mijnwezen	1 018 500	1 504 800		

1924		1923		OMSCHRIJVING.	1924	1923	1924	1923
Hoofd-stuk I.	Hoofd-stuk II.	Hoofd-stuk I.	Hoofd-stuk II.					
Onderafd.	Onderafd.	Onderafd.	Onderafd.					
918	925 en 943	917	925 en 943	genieuitgaven	634 400	1 271 400		
1014A	1006	1014A	1006	marine-etablisement	1 376 810	2 984 200		
	1109		1110	kabelschip Zuiderkruis	25 000	1 300 000		
				voorschotten volkshuisvesting	870 000	974 000	15 076 760	23 945 200
				B. ONTVANGSTEN.			58 056 227	90 422 600
Middelenposten.								
	554		543	Terugbetaling van voorschotten voor woningverbetering in het belang der pestbestrijding	178 000	60 000		
	1104		1104	Terugbetaling van voorschotten voor den aankoop van particuliere landen	268 000	268 000	446 000	328 000
IV. VLOOTUITBREIDING 1924.					Hieronder volgt eene opsomming van de uitgaven en de ontvangsten voor de vlootuitbreiding voor 1924 vergeleken met die voor 1923.			

1924		1923		OMSCHRIJVING.	1924	1923	1924	1923
Hoofd-stuk I.	Hoofd-stuk II.	Hoofd-stuk I.	Hoofd-stuk II.					
Onderafd.	Onderafd.	Onderafd.	Onderafd.					
1003		1003		aandeel in de kosten van aanbouw enz., van kruisers en onderzeebooten en van aanschaffing en uitzending van vliegtuigmateriaal ten behoeve van de Koninklijke marine	3 735 000	5 445 000		
		1009		depôtschip voor onderzeebooten		25 000		
	1006	1006		Buitengewone voorzieningen en werken bij het marine-etablisement te Soerabaja	380 000	1 058 360		
	1034	1034		Aanbouw van een tweeden kleinen mijnenlegger	—	170 000		
	1034	1034		Aanbouw van een mijnenlegger gewijzigd type Medusa	311 590	509 000		
	1036	1036		Bedrijfsklaarmaken van het vliegveld te Soerabaja.....	33 000	10 000		
	710	710		Aanleg van een marinevliegveld ter hoofdplaats Soerabaja	607 500	535 000		
	710	710		Afbouw van eene kazerne voor den vliegdienst te Soerabaja.	50 000	Memorie.		
354		354		Rente van vlottende schuld ten behoeve van de vlootuitbreiding	1 220 000	1 100 000	6 337 090	8 852 360

Ter gedeeltelijke dekking van deze uitgaven dienen de volgende onder de middelen in Indië begrepen sommen:

begrepen onder Aardoliebelasting	2 100 000			
„ „ Inkomstenbelasting	3 000 000	5 100 000		
			5 100 000	5 100 000
Tekort			1 237 090	3 752 360

§ 4. SLOT VAN REKENING.

Tijdvak 1867/1911. Een opgave van de ontvangsten en uitgaven voor het tijdvak 1867 tot en met 1911 is in bijlage I opgenomen.

Tijdvak 1912/1921. Het tekort van den gewonen dienst voor het tijdvak 1912—1921 bedraagt volgens bijlage 2 dezer Nota *f* 296 686 000, terwijl voor het voorafgaande tienjarige tijdvak (1902—1911) een overschot van *f* 50 142 000 werd verkregen.

Voedselvoorziening. Aan dit tekort moet het nadeelig saldo van de voedselvoorziening in de jaren 1918 tot en met 1921 ten bedrage van *f* 6 306 000 worden toegevoegd, zoodat het besproken tijdvak een tekort van *f* 303 194 000 op den gewonen dienst heeft opgeleverd.

Voor eene juiste waardeering van dit cijfer moet er rekening mede worden gehouden, dat aanzienlijke bedragen uit de oorlogswinstbelasting, de inkomstenbelasting en de suikerbelasting, die op de dienstjaren 1921 en vroeger betrekking hebben, eerst na afloop van het tijdvak 1912—1921 werden ontvangen. In aansluiting aan hetgeen dienaangaande reeds werd medegedeeld, kan aangenomen worden, dat rond *f* 300 miljoen:

	Ontvangen in 1922	Nog verwacht in 1923 en volgende jaren
miljoenen guldens.		
Inkomstenbelasting.....	146.0	40
Oorlogswinstbelasting.....	43.4	60
Suikerbelasting.....	11.8	—
	201.2	100

ten bate van deze periode had moeten komen, zoodat in werkelijkheid mag worden aangenomen, dat in de periode 1912/1921 de zeer bijzondere inkomsten uit de belastingen voldoende zijn geweest om de evenzeer buiten verhouding toegenomen gewone uitgaven te dekken.

Buitengewone dienst. Tijdvak 1912—1921. De buitengewone uitgaven hebben in dit tijdvak de daartegenover staande inkomsten met *f* 731 936 000 overtroffen, terwijl in het voorafgaand tijdvak aan buitengewone uitgaven *f* 106 255 000 werd uitgegeven.

Vlootuitbreiding 1916—1921. De uitgaven voor de vlootuitbreiding hebben *f* 27 939 000 en de daartegenovergestelde middelen *f* 16 900 000 bedragen, zoodat het tekort op einde 1921 *f* 11 039 000 bedroeg.

Het slot van rekening is derhalve voor het tienjarig tijdvak 1912—1921:

	tekorten
gewone dienst	<i>f</i> 296 868 000
voedselvoorziening	6 306 000
buitengewone dienst	731 936 000
vlootuitbreiding	11 039 000

Geheele dienst *f* 1 046 149 000

Jaren 1922, 1923 1924. Uit de in deze Nota vervatte gegevens volgt, dat het tijdvak 1922 tot en met 1924 — voor zoover zich thans laat aanzien — een tekort zal opleveren van:

gewone dienst	f 126.2	millioen.
voedselvoorziening	1.9	"
buitengewone dienst	239.5	"
vlootuitbreiding	14.7	"

tekort geheele dienst f 382.3 miljoen.

en wel voor de jaren:

1922	f 119 178 930
1923	183 947 773
1924	79 199 058

tekort geheele dienst f 382 325 761

Het geheele tekort over het tijdvak 1912—1921 en de volgende jaren zal derhalve op einde 1923 f 1 349 miljoen en op einde 1924 f 1 428 miljoen bedragen.

Van dit bedrag is gedekt door:

a. het overschot van het aan Indië in 1905 zonder verplichting tot rentebetaling geopend crediet voor rendende werken f 1 514 000

b. De opbrengst van de Indische leeningen gespecificeerd in kolom 6 van het Overzicht der Indische vaste schulden (Afdeling IIIA stuk 6) 845 672 398

Te zamen rond f 847 200 000

Mede moeten als dekking voor deze tekorten beschouwd worden de in 1923 en volgende jaren te verwachten inkomstenbelasting over vroegere dienstjaren en nog te ontvangen opbrengsten uit de oorlogswinstbelasting. Het bedrag daarvan wordt voor het jaar 1923 op f 86½ miljoen en voor het jaar 1924 voorloopig op f 35 miljoen geschat.

Zonder met verdere consolidatie van schuld rekening te houden zal op het eind van 1923 nog een bedrag van rond f 400 miljoen ongedekt zijn en op eind 1924 van rond f 450 miljoen.

§ 5. BESCHOUWINGEN OVER DE ONTWERP-BEGROOTING VOOR 1924.

In het licht van de tekorten der laatste vijf jaren en van de verwachtingen voor de jaren 1923 en 1924 behoeft het weinig toelichting, dat de Regeering zich bij de samenstelling van de ontwerp-begrooting voor het laatstgenoemd dienstjaar in de voornaamste plaats heeft moeten richten naar de eischen, die voor het herstel van het budgetair evenwicht moeten worden gesteld.

Deze tekorten worden becijferd als volgt:

Jaar.	Geheele dienst.	Gewone dienst.	Buitengewone dienst.	Vlootuitbreiding.	Voedselvoorziening.
1918	112 8	36 6	69 4	— 12	8 0
1919	178 1	51 8	90 8	17	33 8
1920	264 7	124 0	140 2	32	— 2 8
1921	285 5	123 2	190 4	45	— 32 7
1922	119 2	15 7	91 8	97	2 0
1923	183 9	90 1	90 1	37	—
1924	79 2	20 4	57 6	12	—

Weliswaar kan — zooals hooger werd uiteengezet — aangenomen worden, dat de tekorten van den gewonen dienst

in de jaren 1918 tot en met 1921 feitelijk worden gedekt door de bijzonder hooge ontvangsten uit de oorlogswinstbelasting, de productenbelastingen en de inkomstenbelasting over deze dienstjaren, doch juist indien evenbedoelde — grootendeels in latere jaren binnengekomen en nog te ontvangen — baten in gedachten worden overgebracht naar de dienstjaren, waartoe zij behooren, blijkt welke gaping was ontstaan tusschen de uitgaven voor den gewonen dienst eenerzijds en de middelen, die jaar voor jaar onder normale omstandigheden tot dekking daarvan geacht kunnen worden beschikbaar te zijn, anderzijds.

Het is ook thans nog zeer bezwaarlijk vast te stellen, welk bedrag voor de totale zuivere inkomsten als een normaal cijfer kan worden beschouwd, doch het schijnt doelmatig uit te gaan van de onderstelling, dat de voor het jaar 1924 verwachte inkomsten voor den gewonen dienst tot een totaal bedrag van rond *f* 400 miljoen als zoodanig kunnen worden beschouwd, omdat een eenigszins belangrijke verhooging daarvan voorloopig niet mogelijk voorkomt.

Wanneer nu de zuivere uitgaven voor den gewonen dienst over de laatste jaren:

	millioen.		millioen.
1916	<i>f</i> 220.3	1921	<i>f</i> 548.8
1917	238.7	1922	505.2
1918	275.2	1923	457.1
1919	343.2	1924	414.7
1920	436.0		

worden vergeleken met het evenvermeld bedrag van rond *f* 400 miljoen, dat thans als een normaal cijfer voor de gewone inkomsten wordt beschouwd, blijkt drieërlei:

In de eerste plaats wordt dan bevestigd, dat eene volstrekte noodzakelijkheid bestond om de gewone uitgaven aanzienlijk te beperken. Deze beperking is voor een gedeelte vanzelf door prijsdalingen tot stand gekomen en daartoe kon belangrijk worden bijgedragen door alle niet onvermijdelijke uitgaven na te laten. Ook thans kan op dit gebied door vereenvoudiging der administratie nog veel worden bereikt. Maar, ook al wordt de beteekenis van deze — nog geenszins uitgewerkte — factoren hoog aangeslagen, dan blijft voor de jaren 1923 en 1924 de marge tusschen de gewone uitgaven en de normale inkomsten zóó groot, dat duidelijk in het oog springt, hoe noodzakelijk het was de Overheidstaak in menig opzicht binnen engere grenzen terug te brengen.

Verder blijkt uit het zooeven aangegeven verloop der gewone uitgaven, in welke mate met de bezuinigingspolitiek der laatste jaren resultaten zijn bereikt. Met de vermindering der gewone uitgaven van *f* 548.8 miljoen in 1921 tot *f* 505.2 miljoen in 1922 is het doel, dat de Regeering zich moest stellen, nog geenszins bereikt; doch wanneer bedacht wordt, dat voor de onrustbarende uitzetting der gewone landsuitgaven met *f* 68.0 miljoen van 1918 op 1919, *f* 92.8 miljoen van 1919 op 1920 en *f* 112.8 miljoen van 1920 op 1921 een daling in de plaats getreden is van *f* 42.4 miljoen van 1921 en 1922, bestaat wel reden om met vertrouwen het verder verloop van de landsuitgaven tegevoet te zien.

Te eerder mag dit het geval zijn, omdat het uit de cijfers af te leiden resultaat van het bezuinigingswerk kleiner schijnt dan het in werkelijkheid is, vermits bij verschillende groepen van uitgaven de Regeering zich tegenover natuurlijke accessen geplaatst ziet, die door ingrijpen op den duur

wel, doch op korten termijn slechts weinig kunnen worden beïnvloed.

In de derde plaats kan uit de thans besproken cijfers worden nagegaan — en hierop wordt nadrukkelijk gewezen — welke omvang nog aan de bezuiniging moet worden gegeven om de uitgaven in 1923 en 1924 beneden de daarvoor vastgestelde ramingen te doen blijven. Dit blijkt vooral uit het feit, dat in den loop van twee jaren de gewone uitgaven rond *f* 90 miljoen of 18% zullen worden ingekrompen, hetgeen aan het Landsbestuur en zijne organen in alle geledingen de hoogste eischen van zelfbeheersching en opoffering zal stellen.

De ten aanzien der zuivere gewone landsuitgaven reeds aangebrachte en nog te verkrijgen bezuinigingen kunnen het best worden beoordeeld, door aan de hand van de in tabel IX dezer Nota gegeven specificaties een vergelijking te maken tusschen hetgeen voor verschillende groepen van onderwerpen van overheidszorg in de jaren 1919 en 1921 — welk laatste voor alle groepen een topjaar is geweest — werd uitgegeven en hetgeen daaraan in 1924 ten koste zal worden gelegd.

Zuivere gewone uitgaven voor:	1919.	1921.	1924.	Toe- of afname van de uitgaven in 1924 in vergelijking met:	
				1919.	1921.
Justitie, bestuur, politie, gevangeniswezen, muntwezen en belastinginvordering.....	74 051 353	81 339 635	66 957 487	— 9.6 %	— 17.7 %
Lager en marine.....	108 044 190	149 535 867	103 894 661	— 3.8 %	— 30.5 %
Onderwijs, Burgerlijke geneeskundige dienst, Eeredienst en credietwezen.....	41 733 999	62 723 810	47 919 170	+ 14.8 %	— 23.6 %
Landbouw, burgerlijke openbare werken, mijnwezen, waterkracht en electriciteit en decentralisatie.....	57 483 232	74 068 506	46 734 607	— 18.7 %	— 36.9 %
Algemeene personeelsuitgaven, vervoerkosten en allerlei.....	41 541 590	109 449 887	65 401 350	+ 57.4 %	— 40.2 %
Rente en aflossing.....	20 309 209	71 721 178	83 771 085	+ 312.5 %	+ 16.8 %
Samen.....	343 163 573	548 838 888	414 678 360	—	—

In aansluiting hieraan moge verder de aandacht gevestigd worden op de bezuinigingen, die bij de monopolies, de producten en de bedrijven zullen worden doorgevoerd.

Doordien bij eene algemeene beschouwing van de begrotingscijfers ten aanzien van deze groepen alleen met de verkregen of te verwachten overschotten rekening pleegt te worden gehouden, vallen de bij de betrokken diensten voorgenomen bezuinigingen minder op en vooral loopen zij gevaar aan de aandacht te ontgaan, wanneer — zooals in de voorliggende ontwerp-begroting bij het opiummonopolie, enkele producten en de bedrijven het geval is — met belangrijke dalingen der inkomsten moet worden gerekend.

Bij de ramingen voor deze drie groepen werden de inkomsten voor 1924 zoo nauwkeurig mogelijk geschat aan de hand der gegevens over het aan teleurstellingen zoo rijke jaar 1922 en de uitkomsten over de eerste maanden van 1923, waardoor voor de drie groepen te samen een daling van het saldo met *f* 2 481 000 wordt tegemoet gezien, welke tot stand is gekomen, doordien de gezamenlijke ontvangsten in vergelijking met de ramingen voor 1923 *f* 19 687 000 zullen terugloopen, waarvan echter *f* 17 206 000 door bezuiniging zal worden ingehaald.

Ook ten aanzien van de buitengewone uitgaven moest bij de samenstelling der ontwerp-begroting voor het jaar 1924 naar een zoover mogelijk doorgevoerde vermindering der uitgaven worden gestreefd. In de eerste plaats maakt het nog uitstaand bedrag aan vlottende schuld het raadzaam om

de consolideering daarvan niet te bemoeilijken door daaraan groote bedragen — ook al zouden deze besteed worden aan op zich zelf rendeende werken — toe te voegen, doch buitendien geldt voor alle groote werken, dat een lange — soms een zeer lange — tijd moet verlopen, aler de op goede gronden verwachte rentabiliteit werkelijk wordt verkregen, en gedurende die jaren wordt de gewone dienst bezwaard met het niet gedeekt gedeelte van de interest van het aan nieuwe werken ten koste gelegd kapitaal.

De tekorten op den buitengewonen dienst bedragen voor de laatste vijf en de eerstvolgende jaren:

	millioen.		millioen.
1918	f 69.4	1921	f 190.4
1919	90.8	1922	91.8
1920	140.3	1923	90.1
		1924	57.6

waaruit de reeds tot stand gekomen en de voorgenomen inperkingen duidelijk spreken.

Alhoewel in het tegenwoordig ontwikkelingsstadium der Indische samenleving — waarvan een der kenmerken gelegen is in het spontaan opkomen en nadrukkelijk om bevrediging vragen van tevoren nauwelijks gevoelde behoeften — de Regeering voortdurend op versterking der middelen bedacht moet zijn, heeft Zij nochtans gemeend Zich bij de voorliggende ontwerp-begroting opnieuw op het standpunt te moeten stellen, dat zoowel de nog onzekere economische toestand als het stadium van overgang, waarin de belastingwetgeving en de belastingadministratie verkeeren, het onraadzaam doen zijn voor het jaar 1924 ingrijpende wijzigingen in het belastingstelsel voor te stellen.

Om deze reden zijn als nieuwe maatregelen op het gebied der belastingen alleen te vermelden de invoering van een vuurwapenbelasting, die de opbrengst van het zegelrecht met f 500 000 zal doen toenemen, en de toevoeging van een nieuwen grondslag aan de personeele belasting, nl. de grondslag huisbedienden.

Mede heeft de noodzakelijkheid om naar versterking der middelen te streven er toe geleid, dat een voorstel om wijziging te brengen in de tarieven der pandhuizen in de voorliggende ontwerp-begroting werd opgenomen, en het ligt tevens in de bedoeling partieele verhoogingen der tarieven van de Staatsspoorwegen in te voeren in gevallen, waar zulks zonder gevaar voor ernstige benadeeling van het economisch leven mogelijk is.

Bij nota van wijzigingen zullen voorts nog voorstellen tot verhooging der inkomsten aan den Volksraad worden voorgelegd, met name tot wijziging van de zegelordonnantie en tot de heffing van een statistiekrecht.

Met de voorgenomen wijziging van de zegelordonnantie wordt mede beoogd aan verschillende bezwaren tegen de bestaande regelingen tegemoet te komen, en onder meer zal voorgesteld worden het zegelrecht van toelatingskaarten voor immigranten te verhoogen, waaruit een stijging der middelen met f 785 000 wordt verwacht.

De invoering van een statistiekrecht zal het in de eerste plaats mogelijk maken aan de statistiek van den in- en uitvoer allengs die mate van betrouwbaarheid te geven, welke bij de huidige beteekenis van Indië voor het wereldverkeer moet worden geëischt, terwijl door de heffing dezer retributie evenzeer de middelen zullen worden verkregen, die noodig zijn om aan de algemeene statistiek de vereischte zorg te kunnen besteden. Uit deze heffing zal een bate van f 3 000 000 worden verkregen.

De verbetering met *f* 3 785 000, die de raming voor 1924 door evenbedoelde voorstellen zal ondergaan, wordt echter voor een gedeelte te niet gedaan, doordien alsnog gerekend zal moeten worden op eene verhoogde uitkeering aan het weduwen- en weezenfonds van militairen beneden den rang van officier, welke nader bij aanvullingsbegrooting voor 1923 zal worden voorgebracht en waarmede een uitgaaf van *f* 1 202 000 gemoeid is. Bij Nota van wijzigingen zal tevens met eene verhooging van de uitgaven voor den belastingdienst met ruim *f* 500 000 rekening worden gehouden.

Door de zoeven bedoelde, nader in te dienen voorstellen zal het totaal bedrag, dat aan belastinggelden wordt verwacht, voor 1924 van *f* 255 517 000 tot *f* 259 302 000 worden verhoogd en *f* 34 799 000 meer bedragen dan de raming voor 1923. Dit verschil is voornamelijk daaraan toe te schrijven, dat de opbrengst der inkomstenbelasting met inachtneming van de aanslagen over de laatste jaren en rekening houdend met de allengs mogelijk geworden verbetering van den aanslag en de invordering, *f* 17.5 millioen hooger kan worden gesteld dan in 1923, terwijl verder gerekend kan worden op de opbrengst der aardoliebelasting ten bedrage van *f* 16 millioen en met een — met de tegenwoordige marktprijzen verband houdende — hoogere raming van de productenbelasting over 1923 van *f* 5 600 000. Daartegenover moeten de in- en uitvoerrechten en accijnzen en enkele kleinere belastingen lager geraamd worden.

Wanneer rekening gehouden wordt met hetgeen omtrent de nader in te zenden Nota van wijzigingen zoeven werd opgemerkt, luiden de eindcijfers voor de begrooting voor het dienstjaar 1924:

	Geheele dienst.	Gewone dienst.	Buitengewone dienst.	Vlootuitbreiding.
Ontvangsten..	632 111 000	628 565 000	446 000	5 100 000
Uitgaven.....	709 227 000	644 834 000	58 056 000	6 337 000
Tekort...	77 116 000	18 269 000	57 610 000	1 237 000

Hieruit blijkt, dat de Regeering er nog niet in slaagde voor het dienstjaar 1924 een ontwerp-begrooting op te stellen, waarin een sluitende gewone dienst in uitzicht wordt gesteld. Inmiddels is de verbetering van het geraamd tekort van *f* 90.1 millioen in 1923 tot *f* 18.3 millioen in 1924 zoo belangrijk, dat verwacht kan worden, dat dit onvoorwaardelijk te bereiken en doorlopend voor oogen gehouden doel in 1925 zal worden bereikt.

De Regeering overweegt nog eene verhooging van het invoerrecht van sigaretten van *f* 100 tot *f* 150 per Kilogram, hetwelk dan eene bate zou kunnen opleveren van *f* 2 000 000. Het is echter nog onzeker, of een voorstel daartoe tijdig zal kunnen worden ingediend.

Welke beperkingen van den gewonen dienst in den loop van 1925 eventueel alsnog aangebracht zullen moeten worden, kan met het oog op de groote mate van onzekerheid, die ten aanzien van verschillende factoren, waarvan de ontwikkeling der financiën afhangt, bestaat, bezwaarlijk worden medegedeeld.

Deze onzekerheid betreft zoowel de middelen als de uitgaven. Reeds de omstandigheid, dat voor 1924 op *f* 23 millioen uit de aardoliebelasting en de productenbelastingen over 1923 kan worden gerekend, welke inkomsten in 1925 in hun tegenwoordigen vorm zullen wegvallen, zal het onver-

mijdelijk maken in de ontwerp-begrooting voor dat jaar ingrijpende voorzieningen op het gebied van de belastingwetgeving neer te leggen.

De voorbereiding dezer voorzieningen is in handen van de belastingherzieningscommissie gelegd en de te ontwerpen regelen zullen in hooge mate op de volgende begrooting van invloed zijn.

Volledigheidshalve wordt hierbij aangeteekend, dat de voorgenomen belastingherziening mede de in de vorige financiële nota genoemde heffing van een vermogensbelasting en de daar besproken uitbreiding van de successiebelasting zal moeten omvatten.

In de tweede plaats moet afgewacht worden, of de saldi der bedrijven — die voor 1924 in verhouding tot de vastgelegde kapitalen laag zijn geraamd — als gevolg van door te voeren bezuinigingen en verlevendiging van het bedrijfsleven in meerdere mate tot dekking van de gewone landsuitgaven zullen kunnen bijdragen, waardoor de thans op den gewonen dienst uitgeoefenden dwang tot bezuiniging zou worden getemperd.

De hier bedoelde onzekerheid omtrent het verloop der zuivere ontvangsten in de eerstvolgende jaren heeft de Regering er mede van weerhouden reeds in 1924 uitvoering te geven aan het denkbeeld om door een matige verhooging van den distributieprijz van het zout tot versterking der middelen te komen, doch Zij behoudt zich voor dezen maatregel in de volgende ontwerp-begrooting op te nemen, indien zulks tot het verkrijgen van een sluitende begrooting van den gewonen dienst voor 1925 volstrekt onvermijdelijk is.

Ook op de uitgaven der eerstvolgende jaren zullen verschillende factoren van grooten invloed zijn, die thans niet voldoende nauwkeurig kunnen worden beoordeeld. Om slechts een belangrijk feit te vermelden, wordt er op gewezen, dat het niet mogelijk is te voorzien, in hoeverre reeds getroffen bezuinigingsmaatregelen van algemeen of bijzonder karakter zullen nawerken en het bedrag der werkelijke uitgaven gunstig beïnvloeden.

Eerst in den loop van het dienstjaar 1923 zal de beteekenis van verschillende onzekere factoren voor den financieelen toestand voldoende duidelijk worden om te kunnen bepalen welke maatregelen verder voor het herstel van het begrootingsevenwicht zullen moeten worden getroffen. Daarom moet er thans mede worden volstaan de overtuiging uit te spreken, dat door de tenuitvoerlegging van de voorliggende ontwerp-begrooting een belangrijke — en onder de gegeven omstandigheden de grootst mogelijke — stap in de richting van dit herstel zal worden gedaan.

I. OVERZICHT VAN ONTVANGSTEN (GEWONEN DIENST) EN ZUIVERE GEWONE UITGAVEN.

Alle bedragen zijn in guldens uitgedrukt.

	UITKOMSTEN.						RAMINGEN.	
	1917.	1918.	1919.	1920.	1921.	1922.	1923.	1924.
Ontvangsten.								
Belastingen.....	116 016 865	122 972 959	169 846 604	199 787 748	327 814 835	393 873 856	225 502 930	255 517 380
Overschot monopolies.....	49 477 157	52 519 694	54 745 304	54 932 778	57 811 252	49 453 868	56 220 633	59 427 468
„ producten.....	35 674 390	37 176 888	39 941 012	37 586 012	20 359 858	20 159 690	27 631 824	37 028 284
„ bedrijven.....	18 534 620	16 890 900	17 676 640	10 205 857	3 032 295	9 134 646	46 460 290	31 875 594
Allerlei middelen.....	9 549 296	8 956 415	9 186 872	9 496 808	16 618 412	16 879 871	11 142 413	10 977 893
Te zamen.....	229 252 328	238 516 856	291 396 432	312 009 203	425 636 647	489 501 931	866 958 140	394 326 619
Uitgaven.								
Alle gewone uitgaven, uitgezonderd die voor monopolies, producten en bedrijven, en na aftrek van het bedrag der rechtstreeks tegenover uitgaven staande gewone ontvangsten.....	238 718 669	275 159 797	343 163 573	436 004 068	548 838 883	505 237 008	457 058 953	414 678 360
Schil voordeelig.....	—	—	—	—	—	—	—	—
„ nadeelig.....	9 466 341	36 642 941	51 767 141	123 994 865	123 202 236	15 735 077	90 100 813	20 351 741

II. ONTVANGSTEN TER ZAKE VAN DE BELASTINGEN (GEWONEN DIENST).

BELASTINGEN.	UITKOMSTEN.						RAMINGEN.	
	1917.	1918.	1919.	1920.	1921.	1922.	1923.	1924.
Pachten uitgezonderd opium en pandhuizen.....	1 795 689	735 376	318 963	297 808	269 406	195 444	113 280	124 180
Invoerrecht.....	23 863 246	25 562 898	32 805 012	60 632 716	67 779 066	56 210 137	60 000 000	54 000 000
„ Landsgoederen.....	292 331	173 810	904 524	759 065	1 278 441	2 516 470	430 000	430 000
Uitvoerrecht.....	2 014 726	1 595 314	4 421 753	4 486 964	5 897 891	9 815 630	5 000 000	6 200 000
„ landsgoederen.....	—	—	—	—	—	—	500 000	155 000
Accijnzen op gedistilleerd.....	—	—	—	—	—	—	4 000 000	1 500 000
„ „ petroleum enz.	12 460 533	12 088 291	13 337 554	15 565 029	20 897 783	26 429 618	14 400 000	15 400 000
„ „ lucifers.....	—	—	—	—	—	—	13 200 000	11 200 000
„ „ tabak.....	—	—	—	—	—	—	85 000	85 000
Andere ontvangsten in verband met de in- en uitvoerrechten en accijnzen.....	104 137	133 382	138 082	193 285	180 022	193 615	160 000	190 000
Personeele belasting.....	2 062 429	2 253 297	2 389 486	2 024 252	2 643 630	3 612 643	2 500 000	3 200 000
Inkomstenbelasting.....	15 411 317	16 504 446	23 112 758	25 743 948	46 865 714	166 090 737	48 400 000	68 000 000
Oorlogswinstbelasting.....	—	4 803 880	11 218 022	27 387 825	53 489 585	35 614 448	Memorie.	Memorie.
Uitkeering uit de Nederlandsche Oorlogswinstbelasting.....	—	—	13 974 333	910 946	1 809 975	7 759 455	Memorie.	Memorie.
Suikerbelasting.....	—	—	—	—	54 210 811	14 887 947	Memorie.	3 200 000
Koffiebelasting.....	—	—	—	—	—	16	Memorie.	450 000
Javatabaksbelasting.....	—	—	—	—	—	—	Memorie.	Memorie.
Sumatratabaksbelasting.....	—	—	—	—	—	2 883 688	1 500 000	2 600 000
Theebelasting.....	—	—	—	—	—	117 272	Memorie.	850 000
Tijdelijke suikerbelasting.....	—	—	—	—	10 309 697	208 326	Memorie.	Memorie.
Tijdelijke kinabelasting.....	—	—	—	—	73 861	246 002	Memorie.	Memorie.
Aardoliebelasting.....	—	—	—	—	—	—	Memorie.	13 900 000
Verponding.....	3 122 815	2 865 765	6 228 928	5 996 146	6 313 448	6 975 324	7 000 000	7 000 000
Recht openbare verkooping.....	1 370 234	1 486 206	1 723 029	1 848 182	2 201 965	2 682 037	2 000 000	2 200 000
Zegelrecht.....	2 822 645	3 492 849	4 026 135	5 277 270	6 724 688	11 336 916	12 100 000	12 215 000
Overschrijving van vaste goederen	1 893 345	2 183 452	2 645 207	4 821 116	4 078 465	2 439 038	3 500 000	3 000 000
Recht van successie en overgang bij overlijden.....	243 651	461 317	479 016	481 436	715 746	334 972	450 000	450 000
Vergunningen Chineesche speel- of dobbel tafels.....	100 065	377 507	493 834	315 285	257 427	215 285	300 000	200 000
Belastingen op het slachten.....	3 329 650	3 065 821	3 516 067	2 794 240	2 655 693	4 368 266	6 280 000	4 690 000
Belasting op de bedrijfs- en andere inkomsten.....	12 946 107	12 985 525	14 454 408	6 086 142	4 670 863	197 674	Memorie.	Memorie.
Bijzondere belastingen in de Buitengewesten.....	219 227	254 811	291 099	437 956	369 982	76 725	51 400	51 200
Hoofdgeld.....	9 417 975	9 530 539	9 486 675	9 589 342	9 887 432	10 101 857	10 898 250	11 190 000
Landelijke inkomsten en andere grondlasten.....	22 411 616	22 199 331	23 599 659	23 860 051	23 898 884	27 904 398	32 368 000	32 711 000
Belasting op loterijen.....	15 362	100 228	33 442	58 653	27 202	75 000	42 000	80 000
Allerlei.....	119 765	118 914	248 568	269 191	357 148	344 916	225 000	246 000
	116 016 865	122 972 959	169 846 604	199 787 748	327 814 835	393 873 856	225 502 930	255 517 380

III. ONTVANGSTEN EN GEWONE UITGAVEN TER ZAKE VAN DE MONOPOLIES.

Alle bedragen zijn in guldens uitgedrukt.

	UITKOMSTEN.						RAMINGEN.	
	1917.	1918.	1919.	1920.	1921.	1922.	1923.	1924.
Ontvangsten.								
1. Opium.....	48 157 977	44 166 430	48 969 383	61 754 541	60 125 672	48 753 062	54 243 280	45 005 800
2. Pandhuizen.....	14 356 835	17 007 975	16 810 105	13 485 358	13 380 049	16 111 768	13 936 095	20 640 120
3. Zout.....	16 221 145	17 077 522	17 580 683	19 261 169	19 010 284	18 722 655	20 422 750	20 437 750
	73 735 957	78 251 927	83 360 171	94 501 068	92 516 005	83 587 485	88 602 125	86 083 670
Gewone uitgaven.								
1. Opium.....	12 769 787	13 164 882	15 189 220	20 528 857	15 580 045	15 917 608	18 295 522	12 852 290
2. Pandhuizen.....	4 812 983	5 477 074	6 296 741	8 591 069	8 027 554	7 571 576	5 634 600	5 687 570
3. Zout.....	6 676 030	7 090 277	7 128 906	10 448 364	11 097 154	10 644 433	8 451 320	8 216 840
	24 258 800	25 732 233	28 614 867	39 568 290	34 704 753	34 133 617	32 381 442	26 656 200
Overschot.								
1. Opium.....	30 388 190	31 001 548	33 780 163	41 225 684	44 545 627	32 835 454	35 947 758	32 153 510
2. Pandhuizen.....	9 543 852	11 530 901	10 513 364	4 894 289	5 352 495	8 540 192	8 301 495	15 052 550
3. Zout.....	9 545 115	9 987 245	10 451 777	8 812 805	7 913 130	8 078 222	11 971 430	12 221 400
	49 477 157	52 519 694	54 745 304	54 962 778	57 811 252	49 453 868	56 220 683	59 427 460

IV. ONTVANGSTEN EN GEWONE UITGAVEN TER ZAKE VAN DE PRODUCTEN.

	UITKOMSTEN.						RAMINGEN.	
	1917.	1918.	1919.	1920.	1921.	1922.	1923.	1924.
Ontvangsten.								
1. Koffie.....	560 833	980 251	3 720 016	654 179	—	—	—	—
2. Rijst.....	—	—	—	—	—	21 920	10 500	10 500
3. Kina.....	1 215 723	600 743	1 388 772	1 755 285	1 153 291	1 230 628	942 300	762 970
4. Getah pertja.....	1 033 091	452 215	716 185	625 125	224 017	216 855	Memorie.	Memorie.
5. Caoutchouc.....	1 738 654	737 863	3 048 395	2 084 999	1 293 454	2 634 404	2 921 650	5 632 850
6. Coca.....	32 789	—	12 598	13 712	3 591	5 132	Memorie.	Memorie.
7. Aetherische oliën.....	—	—	—	—	47 608	—	Memorie.	Memorie.
8. Boschwezen.....	13 059 941	12 813 509	12 966 636	20 838 042	21 197 588	10 992 349	13 013 550	10 599 450
9. Goud.....	—	—	—	7 581	85 480	174 181	1 581 000	3 365 000
10. Tin.....	38 292 274	43 261 127	48 017 216	44 308 559	25 735 096	33 790 482	32 965 000	44 143 000
11. Steenkolen.....	7 312 309	10 617 374	12 481 855	23 073 742	26 226 105	14 263 944	22 207 000	17 345 000
12. IJzerertsen.....	—	—	—	—	—	—	—	—
13. Petroleum.....	—	—	—	—	—	—	—	—
	63 245 114	69 463 082	82 351 623	94 361 224	75 966 290	63 329 895	73 641 000	81 858 778
Gewone uitgaven.								
1. Koffie.....	688 960	898 577	757 459	288 499	—	—	—	—
2. Rijst.....	—	—	81 341	727 742	542 156	248 591	189 000	59 000
3. Kina.....	406 830	327 672	378 685	440 098	435 376	430 220	419 883	391 857
4. Getah pertja.....	396 453	375 137	497 742	633 150	735 761	—	Memorie.	Memorie.
5. Caoutchouc.....	1 010 515	759 608	1 669 997	2 066 622	1 852 110	1 843 624	2 335 177	2 036 485
6. Coca.....	4 707	—	1 285	2 350	1 070	—	Memorie.	Memorie.
7. Aetherische oliën.....	—	—	—	—	2 993	—	Memorie.	Memorie.
8. Boschwezen.....	7 719 700	8 449 747	8 620 475	11 936 144	14 796 835	10 722 427	11 513 916	9 637 402
9. Goud.....	—	—	19	65 950	226 655	249 764	852 000	1 465 450
10. Tin.....	11 116 067	12 825 321	18 937 117	24 337 985	18 927 552	15 777 939	14 823 200	16 886 300
11. Steenkolen.....	6 227 492	8 655 132	11 466 491	16 276 677	18 086 869	13 897 646	15 876 000	14 354 000
12. IJzerertsen.....	—	—	—	—	—	—	Memorie.	Memorie.
13. Petroleum.....	—	—	—	—	—	—	—	—
	27 570 724	32 286 194	42 410 611	56 775 212	55 606 377	43 170 205	46 009 176	44 830 494
Overschot.								
1. Koffie.....	— 128 627	86 674	2 962 557	1 365 680	—	—	—	—
2. Rijst.....	—	—	— 81 341	— 727 742	— 542 156	— 226 671	— 178 500	— 48 500
3. Kina.....	808 893	273 071	1 010 087	1 315 192	717 915	800 408	522 417	371 118
4. Getah pertja.....	636 638	77 078	218 393	— 8 025	— 511 744	216 855	—	—
5. Caoutchouc.....	728 139	— 21 745	1 378 398	18 377	— 558 656	790 780	586 473	3 596 368
6. Coca.....	28 082	—	11 318	11 362	2 521	5 132	—	—
7. Aetherische oliën.....	—	—	—	—	44 615	—	—	—
8. Boschwezen.....	5 340 241	4 363 762	4 346 161	8 901 898	6 401 753	269 922	1 499 634	962 048
9. Goud.....	—	—	— 19	— 58 369	— 141 175	— 75 583	720 000	1 899 550
10. Tin.....	27 176 207	30 435 806	29 080 099	19 970 574	6 807 544	18 012 549	18 141 800	27 256 700
11. Steenkolen.....	1 084 817	1 962 242	1 015 364	6 797 065	8 139 236	366 298	6 331 000	2 991 000
12. IJzerertsen.....	—	—	—	—	—	—	—	—
13. Petroleum.....	—	—	—	—	—	—	—	—
	35 674 390	37 176 888	39 941 012	37 586 012	20 359 853	20 159 600	27 631 824	37 028 284

V. ONTVANGSTEN EN GEWONE UITGAVEN TER ZAKE VAN DE BEDRIJVEN.

Alle bedragen zijn in guldens uitgedrukt.

	UITKOMSTEN.						RAMINGEN.	
	1917.	1918.	1919.	1920.	1921.	1922.	1923.	1924.
Ontvangsten.								
Havenwezen.....	2 418 778	3 971 344	4 988 185	7 803 841	10 341 747	9 910 488	19 086 248	11 248 400
Baggerdienst.....	1 605 356	3 979 917	4 671 660	7 477 749	6 354 168	4 307 768	5 875 000	3 570 000
Landsdrukkerij.....	508 849	830 243	1 002 229	1 322 482	1 775 797	1 132 228	1 457 510	1 546 210
Vervoeren te water.....	466 348	176 326	232 843	344 824	579 659	733 518	—	—
Post-, telegraaf- en telefoon- dienst.....	10 842 575	13 122 844	16 931 808	22 064 155	25 933 586	24 601 000	32 134 500	29 100 000
Spoor- en tramwegen, alsmede automobiëldiensten.....	46 970 761	50 250 623	58 374 783	71 932 754	78 400 228	75 296 772	90 795 000	78 495 000
	62 812 667	72 331 297	86 311 508	110 945 805	123 385 185	116 031 774	149 348 258	123 959 610
Gewone uitgaven.								
Havenwezen.....	1 869 538	5 298 617	4 866 491	7 735 649	8 380 746	7 134 850	11 380 643	8 119 861
Baggerdienst.....	2 934 003	3 464 807	3 938 446	6 171 089	6 836 705	3 492 750	4 174 815	2 763 810
Landsdrukkerij.....	1 267 044	741 685	2 117 788	1 282 401	1 052 176	1 207 706	1 083 480	1 195 060
Vervoeren te water.....	116 294	141 316	239 661	302 702	552 473	622 363	—	—
Post-, telegraaf- en telefoon- dienst.....	10 531 127	12 740 038	14 385 141	22 975 276	30 781 876	28 535 600	23 876 330	22 411 885
Spoor- en tramwegen, alsmede automobiëldiensten.....	27 560 041	33 054 034	43 087 341	62 272 331	72 743 914	65 903 859	62 372 700	58 093 400
	44 278 047	55 440 397	68 634 868	100 739 948	120 352 890	106 897 128	102 887 968	92 584 016
Overschot.								
Havenwezen.....	549 240	— 1 327 273	121 694	68 192	1 961 001	2 775 638	7 705 605	3 123 539
Baggerdienst.....	— 1 328 647	515 110	733 214	1 306 660	— 482 537	815 018	1 700 185	806 190
Landsdrukkerij.....	— 758 195	88 558	— 1 055 559	40 081	723 621	— 75 478	374 030	351 150
Vervoeren te water.....	350 054	35 110	43 182	42 122	27 186	161 155	—	—
Post-, telegraaf- en telefoon- dienst.....	311 448	382 806	2 546 667	— 911 121	— 4 848 290	— 3 934 600	8 258 170	6 688 115
Spoor- en tramwegen, alsmede automobiëldiensten.....	19 410 720	17 196 589	15 287 442	9 659 923	5 651 314	9 392 913	28 422 300	20 401 600
	18 534 620	16 890 900	17 676 640	10 205 857	3 032 295	9 134 646	46 460 290	31 375 594

VI. OVERZICHT VAN ALLERLEI MIDDELEN.

ALLERLEI MIDDELEN.	UITKOMSTEN.						RAMINGEN.	
	1917.	1918.	1919.	1920.	1921.	1922.	1923.	1924.
andeel in de winst van de Javasche Bank.....	957 954	967 327	1 519 008	1 920 017	2 319 714	4 639 427	3 000 000	3 000 000
stand van grond.....	2 855 377	2 559 838	3 321 298	3 902 988	3 359 840	3 705 890	3 528 000	3 378 000
inconcessies.....	1 497 596	1 387 158	1 817 722	2 274 711	8 063 587	4 900 800	2 178 000	2 188 000
allerlei.....	4 238 369	4 042 092	2 528 844	1 399 092	2 875 271	3 633 754	2 436 413	2 411 893
	9 549 296	8 956 415	9 186 872	9 496 808	16 618 412	16 879 871	11 142 413	10 977 893

VII. OVERZICHT VAN DE GEWONE LANDSUITGAVEN.

Alle bedragen zijn in guldens uitgedrukt.

GEWONE UITGAVEN uitgezonderd die voor monopolis, producten en bedrijven.	UITKOMSTEN.						RAMINGEN.	
	1917.	1918.	1919.	1920.	1921.	1922.	1923.	1924.
1. Algemeen bestuur (Regering, Hooge Colleges en departementen van burgerlijk algemeen bestuur).....	4 494 226	5 201 216	5 768 735	6 481 983	6 827 222	7 230 686	6 145 034	6 301 367
2. Binnenlandsch bestuur.....	16 921 340	17 480 532	15 910 750	18 580 295	18 693 910	18 107 444	18 130 588	18 144 299
3. Vorsten, grooten, afgezanten enz.	3 318 705	3 426 121	3 501 006	3 514 774	3 961 040	3 675 406	5 325 743	6 862 266
4. Andere bestuursuitgaven.....	3 400 647	34 84 355	3 177 113	4 164 670	3 879 684	4 629 231	4 194 608	4 159 667
5. Plaatselijk en gewestelijk zelfbestuur.....	12 151 988	12 930 548	14 968 469	17 550 342	20 036 177	22 266 953	19 543 106	17 159 945
6. Rechtswezen.....	4 314 696	4 823 696	4 664 661	5 651 361	5 515 631	5 518 838	5 471 338	5 326 580
7. Gevangeniswezen.....	7 886 837	8 645 846	11 154 351	14 917 204	15 540 640	12 177 098	9 090 316	8 467 616
8. Politie.....	12 232 924	12 805 874	13 508 490	19 352 845	23 863 931	20 255 632	19 568 445	17 774 223
9. Andere uitgaven voor Justitie, politie enz.	1 475 090	1 882 095	2 232 075	2 320 431	2 622 914	2 805 296	2 925 333	2 737 730
10. Rente en aflossing.....	15 136 795	17 133 432	20 355 686	44 045 740	71 794 549	72 735 383	83 634 351	83 840 685
11. Belastinginning.....	7 422 561	8 065 124	8 753 028	9 775 503	12 185 879	12 778 689	13 470 565	12 791 043
12. Wachtgelden, verlofsbezoldigingen en onderstanden (burgerlijke ambtenaren).....	1 459 859	1 285 532	1 386 376	3 753 408	6 067 351	6 607 000	4 670 000	5 700 000
13. Pensioenen (burgerlijke ambtenaren).....	6 807 974	8 083 995	8 025 472	11 175 136	12 285 705	15 945 500	14 590 400	15 999 100
14. Voorschotten (burgerlijke ambtenaren).....	2 864 231	3 059 631	3 694 152	3 430 738	4 339 000	4 600 000	4 500 000	4 500 000
15. Muntwezen.....	5 154 908	6 889 307	18 199 520	8 197 492	11 579 931	8 230 910	731 500	731 500
16. Kredietwezen.....	609 738	655 244	481 054	508 536	499 148	539 836	539 964	601 919
17. Vervoerkosten van, naar en in Ned.-Indië (burgerlijke ambtenaren).....	1 497 041	5 694 239	15 219 735	17 861 395	21 764 461	22 321 988	18 552 400	19 414 400
18. Onderwijs.....	21 628 716	25 600 060	30 715 797	38 249 156	43 041 430	40 315 645	39 609 041	36 944 360
19. Eeredienst.....	1 001 235	1 041 073	1 270 887	1 101 758	1 058 864	1 108 134	1 132 428	1 119 495
20. Burgerlijke geneeskundige dienst.....	18 017 557	12 340 271	12 631 609	17 359 367	21 679 726	18 594 333	20 291 030	17 686 496
21. Landbouw, veeteelt en vischerij, nijverheid en handel.	3 624 219	4 180 738	4 006 218	6 014 785	5 579 820	4 786 711	4 860 202	4 800 625
22. Burgerlijke openbare werken.	32 638 544	35 867 267	39 113 141	46 661 398	48 410 394	28 933 798	32 348 220	28 578 250
23. Mijnwezen, uitgezonderd mijnconcessies.....	1 706 296	1 801 344	1 924 953	2 824 280	3 863 890	2 872 300	1 628 155	1 553 240
24. Waterkrachts- en electriciteitswezen.....	*129 728	324 625	419 592	838 385	910 863	804 889	1 080 600	845 675
25. Oorlog.....	67 720 160	69 192 038	93 150 304	118 157 231	127 614 463	128 899 409	105 158 852	92 987 561
26. Marine.....	21 960 300	25 028 818	30 164 711	36 531 339	45 049 144	45 739 099	37 489 924	34 949 089
27. Allerlei (w. o. duurtetoelag).	2 921 027	10 642 030	17 643 880	30 056 050	72 322 630	55 328 924	42 281 868	29 084 050
	273 497 342	307 565 051	382 041 765	489 075 602	610 988 397	567 809 082	517 004 061	479 061 180

VOLKSRAAD
EERSTE GEWONE ZITTING 1923.
ONDERWERP 1 — STUK F, 1.

BEGROOTING VAN NEDERLANDSCH-INDIË
VOOR HET DIENSTJAAR
1924.

BIJLAGE 1 VAN DE FINANCIËLE NOTA.

OPGAVE VAN DE ONTVANGSTEN EN UITGAVEN IN DUIZENDTALLEN VAN
GULDENS OVER HET TIJDVAK 1867—1911.

JAAR.	ONTVANGSTEN			UITGAVEN				VERSCHIL gewone ontvangsten en gewone uitgaven.	
	te zamen.	wegens uitkeeringen uit de overschotten van dienstjaren tot het tijdvak 1867—1911 behoorend.	gewone	te zamen.	wegens bijdragen aan de Rijksmiddelen.	buitengewone.	gewone.	voordeelig.	nadeelig.
a.	b.	c.	d.	e.	f.	g.	h.	i.	j.
1867	(¹) 137 538	—	137 538	110 411	14 856	—	95 555	41 983	—
1868	115 234	—	115 234	108 382	10 771	340	97 271	17 963	—
1869	115 627	—	115 627	111 681	10 350	—	101 331	14 296	—
1870	123 525	—	123 525	115 765	10 458	11	105 296	18 229	—
1871	135 531	—	135 531	115 836	10 649	156	105 031	30 500	—
1872	138 208	5 497	132 711	127 945	16 243	78	111 624	21 087	—
1873	146 431	11 880	134 551	142 897	20 427	305	122 165	12 386	—
1874	146 843	2 420	144 423	137 039	10 545	248	126 246	18 177	—
1875	165 786	18 118	147 668	154 250	25 160	1 275	127 815	19 853	—
1876	150 660	10 764	139 896	158 519	2 700	4 527	151 292	—	11 396
1877	162 649	7 807	154 842	159 081	2 300	10 667	146 114	8 728	—
1878	149 473	5 043	144 430	148 729	—	7 996	140 733	3 697	—
1879	144 516	—	144 516	156 043	—	11 190	144 853	—	337
1880	146 838	—	146 838	146 936	—	11 833	135 103	11 735	—
1881	137 802	—	137 802	151 232	—	10 973	140 259	—	2 457
1882	130 315	—	130 315	149 583	—	12 510	137 073	—	6 758
1883	141 627	—	141 627	149 964	—	9 234	140 730	897	—
1884	142 266	—	142 266	143 574	—	8 030	135 544	6 722	—
1885	133 981	—	133 981	130 873	—	9 715	121 158	12 823	—
1886	131 259	—	131 259	128 885	—	7 220	121 665	9 594	—
1887	143 351	—	143 351	117 896	—	4 564	113 332	30 019	—
1888	121 690	2 000	119 690	128 349	—	8 066	120 283	—	593
1889	132 332	1 500	130 832	129 133	—	6 586	122 547	8 285	—
1890	137 789	1 500	136 289	127 737	—	7 883	119 854	16 435	—
1891	116 397	730	115 667	130 639	—	10 920	119 719	—	4 052
1892	127 319	550	126 769	135 339	—	11 046	124 293	2 476	—
1893	136 101	450	135 651	127 949	—	9 331	118 618	17 033	—
1894	128 419	450	127 969	138 684	—	9 998	128 686	—	717
1895	131 243	400	130 843	139 459	—	11 632	127 827	3 016	—
1896	133 084	400	132 684	143 702	—	10 363	133 339	—	655
1897	130 385	400	129 985	148 626	—	9 959	138 667	—	8 682
1898	132 432	400	132 032	150 709	—	15 027	135 682	—	3 650
1899	142 600	400	142 200	144 372	—	6 556	137 816	4 384	—
1900	151 809	—	151 809	146 115	—	8 682	137 433	14 376	—
1901	149 380	—	149 380	149 903	—	9 837	140 066	9 314	—
1902	146 617	—	146 617	160 675	—	11 000	149 675	—	3 058
1903	151 365	—	151 365	167 111	—	12 256	154 855	—	3 490
1904	152 617	—	152 617	166 537	—	10 905	155 632	—	3 015
1905	155 646	—	155 646	166 223	—	8 915	157 308	—	1 662
1906	169 331	—	169 331	167 543	—	7 427	160 116	9 215	—
1907	185 804	—	185 804	173 576	—	5 120	168 456	17 348	—
1908	190 050	—	190 050	191 321	—	6 808	184 513	5 537	—
1909	197 488	—	197 488	200 863	—	9 561	191 302	6 186	—
1910	221 516	—	221 516	231 427	—	17 757	213 670	7 846	—
1911	248 519	—	248 519	249 790	—	16 506	233 284	15 235	—
Te zamen per kolom	6 629 393	70 709	6 558 684	6 681 303	134 459	353 013	6 193 831	415 375	50 522

(¹) Hieronder is begrepen het bedrag van f 14 926 000, dat op 1 Januari 1868 in 's Lands kassen voorhanden was aan overschotten van aan 1867 voorafgaande dienstjaren en op grond van de 2de zinspene van art. 98 (oud) der Indische Comptabiliteitswet onder de middelen van 1867 is opgenomen.

Het zuiver overschot op de gewone middelen en de gewone uitgaven bedroeg alzoo f 415 375 000 —
f 50 522 000 (verschil der kolommen i en j) = f 364 853 000

Bovendien werden gelden opgenomen tot een gezamenlijk bedrag van 138 994 060

(de geheele opbrengst van de geldleeningen van 1883 en 1898, onderscheidenlijk van f 45 157 000 en f 55 359 000, benevens f 38 478 000 van de opbrengst der geldleening van 1905, zie de wet in *Nederlandsch Staatsblad* 1916 n^o. 451).

Te zamen f 508 847 000

Van laatstgenoemd bedrag is

a. rechtstreeks toegevoegd aan de Rijksmiddelen f 16 375 000

(zie de wetten in *Nederlandsch Staatsblad* 1868 n^o. 182, 1869 n^o. 212 en 1872 n^o. 3).

b. bijgedragen aan de Rijksmiddelen door verevening ten laste van de Indische begrotingen (zie kolom f) 134 459 000

c. besteed aan buitengewone uitgaven (zie kolom g) 353 013 000

Tezamen f 508 847 000

VOLKSRAAD.
EERSTE GEWONE ZITTING 1923.
ONDERWERP 1 — STUK F, 2.

BEGROOTING VAN NEDERLANDSCH-INDIË
VOOR HET DIENSTJAAR
1924.

BIJLAGE 2 VAN DE FINANCIËELE NOTA.

Alle bedragen zijn in guldens uitgedrukt.

II. BEREKENING VAN DE SLOTEN DIENST

Jaar.	GEWONE DIENST.				BUITENGEWONE DIENST.				DIENST DIENST	
	Uitgaven.	Ontvangsten.	Slot.		Uitgaven.	Ontvangsten.	Slot.		Uitgaven.	Ontvangsten.
			Voordeelig.	Nadeelig.			Voordeelig.	Nadeelig.		
1912	247 795 524	270 549 955	22 754 431	—	21 229 788	—	—	21 229 788	—	—
1913	287 835 671	311 354 200	23 518 529	—	39 235 616	—	—	39 235 616	—	—
1914	295 323 083	281 403 431	—	13 919 652	48 619 681	—	—	48 619 681	—	—
1915	306 334 438	309 733 984	3 399 546	—	41 552 501	—	—	41 552 501	—	—
1916	330 674 308	343 126 942	12 452 634	—	41 474 486	—	—	41 474 486	899 800	—
1917	369 604 913	360 138 572	—	9 466 341	48 929 800	—	—	48 929 800	1 868 600	—
1918	421 023 875	384 380 934	—	36 642 941	70 286 027	851 358	—	69 434 669	1 772 433	3 000 000
1919	521 702 111	469 934 970	—	51 767 141	97 325 702	6 557 268	—	90 768 434	5 471 795	3 700 000
1920	686 159 052	562 164 187	—	123 994 865	140 253 743	—	—	140 253 743	8 299 091	5 100 000
1921	821 652 417	698 450 181	—	123 202 236	190 848 730	411 000	—	190 437 730	9 627 130	5 100 000
'12/'21	4 288 105 392	3 991 237 356	62 125 140	358 993 176	739 756 074	7 819 626	—	731 936 448	27 938 849	16 900 000
1922	752 010 032	736 274 955	—	15 735 077	92 233 908	473 000	—	91 760 908	14 822 611	5 100 000
	5 040 115 424	4 727 512 311	62 125 140	374 728 253	831 989 982	8 292 626	—	823 697 356	42 761 460	22 000 000
				312 603 113				823 697 356		

DISCHE BEGROOTINGSREKENINGEN 1912—1922.

LOOTUITBREIDING.		VOEDSELVOORZIENING.				GEHEELE DIENST.				Jaar.
Slot.		Uitgaven.	Ontvang- sten.	Slot.		Uitgaven.	Ontvang- sten.	Slot.		
oordeel- lig.	Nadeelig.			Voordeel- lig.	Nadeelig.			Voordeel- lig.	Nadeelig.	
—	—	—	—	—	—	269 025 312	270 549 955	1 524 648	—	1912
—	—	—	—	—	—	327 071 287	311 354 200	—	15 717 087	1913
—	—	—	—	—	—	343 942 764	281 403 431	—	62 539 333	1914
—	—	—	—	—	—	347 886 939	309 733 984	—	38 152 955	1915
—	899 800	—	—	—	—	373 048 594	343 126 942	—	29 921 652	1916
—	1 868 600	—	—	—	—	420 403 312	360 138 572	—	60 264 741	1917
1 227 567	—	19 490 580	11 491 234	—	7 999 346	512 572 915	399 723 526	—	112 849 389	1918
—	1 771 795	96 686 510	62 905 251	—	33 781 259	721 186 118	543 097 489	—	178 088 629	1919
—	3 199 091	184 748 015	187 539 852	2 791 837	—	1 019 459 901	754 804 039	—	264 655 862	1920
—	4 527 130	33 044 910	65 723 129	32 633 219	—	1 055 173 187	769 639 310	—	285 483 877	1921
1 227 567	12 266 416	333 970 015	327 664 466	35 475 056	41 730 605	5 389 770 330	4 343 621 448	1 524 648	1 047 673 525	'12-'21
—	9 722 611	3 670 578	1 710 244	—	1 960 334	862 737 129	743 558 199	—	119 178 930	1922
1 227 567	21 989 027	337 640 593	329 374 710	35 475 056	43 740 939	6 252 507 459	5 087 179 647	1 524 648	1 166 852 455	
	20 761 460				8 265 883				1 165 327 812	

VOLKSRAAD.
EERSTE GEWONE ZITTING 1923.
ONDERWERP 1 — STUK F, 3.

BEGROOTING VAN NEDERLANDSCH-INDIË
VOOR HET DIENSTJAAR
1924.

BIJLAGE 3 VAN DE FINANCIËLE NOTA.

Alle bedragen zijn in guldens uitgedrukt.

OVERZICHT VAN DEN BUITENGEWONE

	1867 tot en met 1911.	1912.	1913.	1914.
UITGAVEN.				
Monopolies:				
Opiumfabriek.....	3 881 410	—	—	—
Landspandhuizen.....	15 131 907	4 282 820	2 444 289	6 510 25
Zoutbriketteering.....	1 792 307	319 000	448 788	820 30
Producten:				
Caoutchouc en getah pertja.....	34 735	12 252	10 176	893 79
Goudwinning.....	—	—	—	—
Tinwinning.....	2 196 600	360 000	865 384	698 55
Steenkolenontginning.....	2 800 852	380 000	3 575 300	803 11
Petroleum.....	—	—	—	—
Bedrijven:				
Havenwezen.....	—	—	—	—
Landsdrukkerij.....	—	—	—	—
Vervoerdiensten.....	—	—	70 699	73 94
Post, telegraaf- en telefoondienst.....	10 416 866	1 846 000	3 886 278	1 947 02
Spoor- en tramwegen (w. o. Atjehtram) alsmede automobiëldiensten...	219 578 135	9 686 230	18 404 569	22 074 11
Baggerdienst.....	—	—	—	—
Bestuursuitgaven:				
Terugbrenging van particuliere landen tot het Landsdomein.....	7 000 000	—	—	—
Voorschotten aan zelfbesturende landschappen.....	—	—	—	—
Kapitaalverstrekking aan de centrale kas voor het volkscredietwezen en aan bijzondere banken.....	—	—	448 066	784 71
Voorschotten woningverbetering in het belang der pestbestrijding.....	—	—	—	578 10
Ondersteuning nijverheidsondernemingen.....	—	—	—	—
Voorschotten voor woningbouw.....	—	—	—	—
Bevloeiings- en andere waterwerken.....	38 126 065	309 513	292 836	169 39
Werken in het belang der gezondheid.....	2 390 230	—	—	32 96
Havens (1916) en vaarwaters.....	46 318 845	3 638 904	7 971 083	13 038 30
Mijnwezen.....	—	—	—	—
Dienst voor waterkracht en electriciteit.....	—	—	—	—
Genieuitgaven, gedekt door verkoop van vrijkomende landseigendommen.	—	—	—	—
Dokken.....	3 345 344	445 000	695 114	—
Marine-etablisement.....	—	—	123 034	195 08
Andere uitgaven.....	—	—	—	—
Voorschotten volkshuisvesting.....	—	—	—	—
Voorschotten voor den aankoop van particuliere landen.....	—	—	—	—
Te zamen.....	353 012 696	21 229 788	39 235 616	48 619 68
ONTVANGSTEN.				
Monopolies:				
Landspandhuizen.....			
Ontvangsten rechtstreeks tegenover gewone landsuitgaven staande.				
Terugbetaling voorschotten voor woningverbetering in het belang der pestbestrijding.....			

LIST IN DE JAREN 1867—1922.

1915.	1916.	1917.	1918.	1919.	1920.	1921.	1922.	Te zamen.
—	25 643	—	5 000	29 090	116 206	233 215	32 437	4 323 001
1 755 000	2 672 000	4 986 000	6 279 000	—	8 170 043	12 119 404	7 402 065	71 752 792
655 726	854 565	347 650	327 028	981 539	939 764	826 651	572 507	8 885 833
542 950	862 258	1 190 599	1 513 190	1 235 037	1 418 465	1 004 940	668 000	9 386 398
—	—	567 757	735 254	1 962 649	861 791	772 784	544 069	5 444 304
547 000	1 738 340	1 366 020	1 071 372	2 424 024	2 713 696	2 525 136	1 351 250	17 856 772
884 789	1 043 732	1 635 287	3 261 819	3 264 402	2 908 243	3 815 725	2 655 581	28 978 849
—	—	—	—	—	—	500 000	—	500 000
—	—	8 139 525	8 791 865	10 058 013	19 171 273	35 434 630	22 520 000	104 115 306
44 538	14 287	8 940	87 648	23 225	437 474	976 491	397 681	1 990 279
133 497	91 644	—	253 017	305 203	130 337	822 963	378 147	2 259 455
1 388 659	2 377 209	4 812 721	5 843 812	7 750 602	10 857 521	14 729 222	5 950 000	71 805 913
0 821 495	19 325 685	24 322 663	29 732 190	39 890 350	65 595 903	93 218 161	29 412 500	592 061 996
—	—	—	1 223 361	2 999 896	1 406 276	2 004 175	3 260 000	10 893 708
—	—	785 634	8 937 679	22 154 504	12 294 177	3 840 278	2 186 842	57 199 114
—	590 000	—	85 000	275 093	30 187	—	592 000	1 522 280
235 070	99 500	23 930	—	—	—	—	—	1 591 276
818 556	1 420 145	371 971	—	194 780	219 560	—	—	3 603 117
—	—	—	—	—	49 045	—	—	49 045
—	—	—	—	—	—	—	825 000	825 000
161 067	195 756	240 416	364 603	272 096	4 722 747	5 795 782	3 684 000	54 334 285
332 827	135 917	130 687	1 561 688	1 342 206	1 243 817	1 889 409	1 044 067	10 103 815
3 023 826	10 027 805	—	—	—	—	—	—	94 018 824
90 000	—	—	153 335	—	247 920	327 016	347 000	1 165 271
—	—	—	77 094	1339 127	3 144 073	4 673 633	4 591 659	13 825 586
—	—	—	—	—	—	1 880 301	1 637 200	3 517 501
7 500	—	—	—	—	—	—	—	4 492 958
110 006	—	—	—	—	550 688	2 100 296	1 381 903	4 461 013
—	—	—	32 066	30 366	42 098	—	—	104 530
—	—	—	—	793 500	1 944 439	958 518	800 000	4 496 457
—	—	—	—	—	1 038 000	400 000	—	1 438 000
552 501	41 474 486	48 929 800	70 286 027	97 325 702	140 253 743	190 848 730	92 233 908	1 185 002 678
.....	—	6 557 268	—	—	—	6 557 268
.....	851 358	—	—	411 000	473 000	1 735 358

No.	Date	Description	Amount	Balance
1	1890
2	1891
3	1892
4	1893
5	1894
6	1895
7	1896
8	1897
9	1898
10	1899
11	1900
12	1901
13	1902
14	1903
15	1904
16	1905
17	1906
18	1907
19	1908
20	1909
21	1910
22	1911
23	1912
24	1913
25	1914
26	1915
27	1916
28	1917
29	1918
30	1919
31	1920
32	1921
33	1922
34	1923
35	1924
36	1925
37	1926
38	1927
39	1928
40	1929
41	1930
42	1931
43	1932
44	1933
45	1934
46	1935
47	1936
48	1937
49	1938
50	1939
51	1940
52	1941
53	1942
54	1943
55	1944
56	1945
57	1946
58	1947
59	1948
60	1949
61	1950
62	1951
63	1952
64	1953
65	1954
66	1955
67	1956
68	1957
69	1958
70	1959
71	1960
72	1961
73	1962
74	1963
75	1964
76	1965
77	1966
78	1967
79	1968
80	1969
81	1970
82	1971
83	1972
84	1973
85	1974
86	1975
87	1976
88	1977
89	1978
90	1979
91	1980
92	1981
93	1982
94	1983
95	1984
96	1985
97	1986
98	1987
99	1988
100	1989
101	1990
102	1991
103	1992
104	1993
105	1994
106	1995
107	1996
108	1997
109	1998
110	1999
111	2000
112	2001
113	2002
114	2003
115	2004
116	2005
117	2006
118	2007
119	2008
120	2009
121	2010
122	2011
123	2012
124	2013
125	2014
126	2015
127	2016
128	2017
129	2018
130	2019
131	2020
132	2021
133	2022
134	2023
135	2024
136	2025
137	2026
138	2027
139	2028
140	2029
141	2030
142	2031
143	2032
144	2033
145	2034
146	2035
147	2036
148	2037
149	2038
150	2039
151	2040
152	2041
153	2042
154	2043
155	2044
156	2045
157	2046
158	2047
159	2048
160	2049
161	2050
162	2051
163	2052
164	2053
165	2054
166	2055
167	2056
168	2057
169	2058
170	2059
171	2060
172	2061
173	2062
174	2063
175	2064
176	2065
177	2066
178	2067
179	2068
180	2069
181	2070
182	2071
183	2072
184	2073
185	2074
186	2075
187	2076
188	2077
189	2078
190	2079
191	2080
192	2081
193	2082
194	2083
195	2084
196	2085
197	2086
198	2087
199	2088
200	2089
201	2090
202	2091
203	2092
204	2093
205	2094
206	2095
207	2096
208	2097
209	2098
210	2099
211	2100

VOLKSRAAD

EERSTE GEWONE ZITTING 1923.

ONDERWERP 1 — STUK G, 1.

BEGROOTING VAN NEDERLANDSCH-INDIË
VOOR HET DIENSTJAAR
1924.

VERGELIJKING VAN DE RAMINGEN VOOR HET DIENSTJAAR
1924 MET DIE VAN 1923.

SAMENTREKKING VAN DE TOTALEN PER BEGROOTINGSAFDEELING.

Alle bedragen zijn in guldens uitgedrukt.

Afdeling.	Korte aanduiding.	Uitgaven in Nederland.				Uitgaven in Indië.			
		Raming voor		Verschil voor 1924.		Raming voor		Verschil voor 1	
		1924.	1923.	Meer.	Minder.	1924.	1923.	Meer.	Minder.
I.	Reg. en Hooge Coll.....	77 400	77 400	—	—	2 223 150	2 210 038	13 112	—
II.	Justitie	421 500	274 500	147 000	—	14 717 990	15 337 308	—	61
III.	Financiën..	29 012 730	27 696 690	1 316 040	—	89 162 783	101 704 449	—	12 54
IIIA.	Ind. Schuld.....	76 030 685	78 274 351	—	2 243 666	9 030 000	6 460 000	2 570 000	—
IV.	Binn. Bestuur	382 750	883 300	—	500 550	57 018 585	57 644 659	—	62
V.	Onderw. en Eered.	1 500 800	1 823 800	—	323 000	53 848 251	58 535 607	—	4 68
VI.	Landbouw, N. en H. ...	212 777	286 798	—	74 021	17 814 732	20 501 521	—	2 68
VII.	Burg. Openb. Werken ..	483 050	1 440 300	—	957 250	60 703 570	80 234 751	—	19 53
VIII.	Gouv. Bedrijven.....	15 015 675	22 759 660	—	7 743 985	151 054 622	168 353 913	—	17 29
IX.	Oorlog.....	9 881 486	17 670 051	—	7 788 565	60 913 225	66 716 101	—	5 80
X.	Marine.....	12 814 864	17 833 872	—	5 019 008	27 174 645	30 321 432	—	3 14
XI.	Zelfbestuur.....	—	—	—	—	18 029 945	20 517 106	—	2 48
		145 833 717	169 020 722		23 187 005	561 691 498	628 536 885		66 84

DIENSTJAAR 1924 MET DIE VAN 1923.

Korte aanduiding.	Middelen in Nederland.				Middelen in Indië.			
	Raming voor		Verschil voor 1924.		Raming voor		Verschil voor 1924.	
	1924.	1923.	Meer.	Minder.	1924.	1923.	Meer.	Minder.
Reg. en Hooge Coll.	Memorie	Memorie	—	—	11 000	11 000	—	—
Justitie.....	Memorie	Memorie	—	—	7 825 600	8 297 300	—	471 700
Financiën.....	1 819 500	1 781 200	38 300	—	287 364 606	257 882 275	29 482 331	—
Ind. Schuld.....	—	—	—	—	—	—	—	—
Binn. Bestuur	Memorie	Memorie	—	—	58 490 203	57 667 893	822 310	—
Onderw. en Eered.	Memorie	Memorie	—	—	8 327 700	7 063 500	1 264 200	—
Landbouw, N. en H. ...	717 600	824 300	—	106 700	16 931 381	16 611 743	319 638	—
Burg. Openb. Werken ..	172 500	175 500	—	3 000	19 017 758	28 106 626	—	9 088 868
Gouv. Bedrijven.....	4 900 000	2 225 000	2 675 000	—	198 264 660	210 807 300	—	12 542 640
Oorlog	59 370	58 670	700	—	7 907 447	7 518 245	389 202	—
Marine... ..	779 500	785 500	—	6 000	15 227 172	13 385 362	1 841 810	—
Zelfbestuur.....	—	—	—	—	510 160	408 420	101 740	—
	8 448 470	5 850 170	2 598 300		619 877 687	607 759 664	12 118 023	

Kategorie	1913		1912		Veränderung
	1913	1912	1913	1912	
Einlagen	100.000.000	100.000.000	100.000.000	100.000.000	0
Reservefonds	100.000.000	100.000.000	100.000.000	100.000.000	0
Verbindlichkeiten	100.000.000	100.000.000	100.000.000	100.000.000	0
Verbindlichkeiten an die Staatliche Bank	100.000.000	100.000.000	100.000.000	100.000.000	0
Verbindlichkeiten an die Reichsbank	100.000.000	100.000.000	100.000.000	100.000.000	0
Verbindlichkeiten an die Provinzialbanken	100.000.000	100.000.000	100.000.000	100.000.000	0
Verbindlichkeiten an die Kreis- und Stadtbanken	100.000.000	100.000.000	100.000.000	100.000.000	0
Verbindlichkeiten an die Sparkassen	100.000.000	100.000.000	100.000.000	100.000.000	0
Verbindlichkeiten an die Postbanken	100.000.000	100.000.000	100.000.000	100.000.000	0
Verbindlichkeiten an die anderen Banken	100.000.000	100.000.000	100.000.000	100.000.000	0
Gesamt	100.000.000	100.000.000	100.000.000	100.000.000	0

VOLKSRAAD
EERSTE GEWONE ZITTING 1923.
ONDERWERP 1 — STUK G, 2.

BEGROOTING VAN NEDERLANDSCH-INDIË
VOOR HET DIENSTJAAR
1924.

HOOFDSTUK I DER UITGAVEN
(Uitgaven in Nederland).

VERGELIJKING TUSSCHEN 1924 EN 1923.

Alle bedragen zijn in guldens uitgedrukt.

deeling.	B E N A M I N G.	Raming voor		1924 is	
		1924.	1925.	Meer.	Minder.
	AFDEELING I.				
	Regeering en Hooge Colleges.				
01	Gouverneur-Generaal	26 400	26 400		
02	Volksraad, Algemeene Secretarie en Secretarie van den Raad van Nederlandsch-Indië	50 000	50 000		
05	Onvoorziene uitgaven	1 000	1 000		
	Afdeeling I.	77 400	77 400		
	AFDEELING II.				
	Departement van Justitie.				
01	Rechtswezen	167 000	163 000	4 000	
02	Weeskamers	2 900	2 900		
03	Gevangenen en veroordeelden	250 000	107 000	143 000	
04	Aandeel van Nederlandsch-Indië in de bijdrage van Nederland in de kosten van het bureau van het Internationaal Verbond tot bescherming van letterkundige en kunstwerken	600	600		
05	Onvoorziene uitgaven	1 000	1 000		
	Afdeeling II.	421 500	274 500	147 000	

Onderaf- deeling.	B E N A M I N G.	Raming voor		1924 is	
		1924.	1925.	Meer.	Minder.
	AFDEELING III.				
	Departement van Financiën.				
301	Algemeene kassen	6 030	1 250	4 800	
302	Kosten van het muntwezen, daaronder begrepen die van den aankoop van Nationale Schuld en van bewijzen van Nederlandsch-Indische schuld voor het fonds uit de zuivere winsten, verkregen uit aanmuntingen voor rekening van Nederlandsch-Indië	730 000	750 000		
303	Opiumverkoop	Memorie.	Memorie.		
304	Pandhuizen in eigen beheer	Memorie.	Memorie.		
305	In- en uitvoerrechten en accijnzen	97 000	58 000	39 000	
306	Opleiding voor den Gouvernements-Accountantsdienst ...	11 100	2 800	8 300	
307	Zegelrecht	65 000	54 000	11 000	
308	Bezoldigingen tijdens verlof of afwezigheid uit Nederlandsch-Indië om andere redenen, non-activiteitsbezoldigingen, wachtgeld en alsmede onderstanden bij ontslag uit de betrekking, een en ander voor zoover niet afzonderlijk uitgetrokken.	4 200 000	4 180 000	20 000	
309	Duurtebijslag voor met ziekteverlof in Nederland vertoevende burgerlijke landsdienaren van Nederlandsch-Indië	55 000	100 000		45 000
310	Pensioenen en gagementen, onderstanden niet elders genoemd, toelagen, belooningen en tegemoetkomingen alsmede met een en ander verband houdende uitgaven ...	14 772 150	15 025 450		253 500
311	Uitkeeringen aan de pensioenfondsen voor de koloniale landsdienaren	5 500 000	2 620 000	880 000	
312	Uitkeering aan het weduwen- en weezenfonds van Europeesche burgerlijke ambtenaren in Nederlandsch-Indië.	400 000	400 000		
313	Uitkeeringen aan de weduwen- en weezenfondsen van Europeesche landsdienaren in Nederlandsch-Indië wegens verhooging van de pensioenen en onderstanden ten laste van die fondsen	1 000 000	1 000 000		
314	Geneeskundig onderzoek van aan den Indischen dienst verbonden of daarvoor bestemd personeel	56 050	71 050		15 000
315	Verpleging van en andere uitgaven voor gepensioneerden, gegageerden en gepasporteerden	205 700	198 550	5 150	
316	Eereteekenen	42 100	46 900		4 800
317	Uitrustingskosten, voorloopige bezoldiging, belooningen en andere uitgaven in verband met de uitzending van personeel voor den burgerlijken dienst	500 000	750 000		250 000
318	Kosten van het Inlichtingsbureau voor den Indischen dienst	8 500	8 500		

Onderaf- deeling.	B E N A M I N G.	Raming voor		1924 is	
		1924.	1925.	Meer.	Minder.
319	Andere kosten in verband met de aanwerving van personeel voor den Indischen dienst	4 000	4 000		
320	Terugbetaling aan het Rijk van de bezoldigingen van bij het Inlichtingskantoor voor den Indischen dienst werkzaam gesteld personeel van het Departement van Koloniën	8 575	8 000	575	
321	Toelagen, reis-, verblijf- en andere kosten van tijdelijk in Europa vertoevende en gepensioneerde koloniale landsdienaren of voor den Indischen dienst bestemde personen, die met dienstverrichtingen worden belast, waarvan de kosten niet op een van de andere begrotingsposten kunnen worden aangewezen	25 000	25 000		
322	Keuring, aankoop en vervoer van uit te zenden en kosten van te ontvangen verschillende goederen	668 905	769 090		100 185
323	Kosten voortvloeiende uit de toepassing van het arbeidsreglement voor werklieden in 's Rijks dienst	1 500	3 000		1 500
324	Kosten voortvloeiende uit de toepassing van de Invaliditeitswet	2 000	800	1 200	
325	Uitgaven in verband met de Ongevallenwet 1921	6 000	10 000		4 000
326	Vervoerkosten naar Nederlandsch-Indië	2 500 000	1 500 000	1 000 000	
327	Voldoening aan het Rijk van hetgeen aan kanselarijrechten verschuldigd is wegens het afteekenen van reispassen van Meklagangers door den consul te Djeddah ...	50 000	50 000		
328	Kosten op de invordering van schulden aan den Lande ...	300	300		
329	Onvoorziene uitgaven	100 000	100 000		
				1 989 825	675 785
	Afdeeling III.	29 012 730	27 696 690	1 316 040	
	AFDEELING IIIA.				
	Indische schuld.				
331	Uitgaven in verband met het aangaan van vaste en vlottende schuld	Memorie.	Memorie.		
332	Rente van vaste schuld, waaronder de daarmede verband houdende uitgaven	49 396 685	44 961 492	4 435 193	
333	Rente van vaste schuld over afgesloten dienstjaren, waaronder de daarmede verband houdende uitgaven	Memorie.	Memorie.		
334	Rente van vlottende schuld, waaronder de daarmede verband houdende uitgaven	11 000 000	17 800 000		6 800 000
335	Aflossing van vaste schuld, waaronder de daarmede verband houdende uitgaven	15 609 000	15 487 859	121 141	
336	Aflossing van vaste schuld over afgesloten dienstjaren, waaronder de daarmede verband houdende uitgaven ...	Memorie.	Memorie.		
337	Onvoorziene uitgaven	25 000	25 000		
				4 556 334	6 800 000
	Afdeeling IIIA.	76 030 685	78 274 351		2 243 666

Onderaf- deeling.	B E N A M I N G.	Raming voor		1924 is	
		1924.	1925.	Meer.	Minder.
	AFDEELING IV.				
	Departement van Binnenlandsch Bestuur.				
401	Kosten der hoogere vorming van Nederlandsch-Indische bestuursambtenaren	12 000	60 000		48 000
402	Studietoelagen aan candidaat-Indische ambtenaren, alsmede andere met de opleiding in verband staande uitgaven	227 400	180 000	47 400	
			(¹) 4 000		4 000
405	Opleiding van candidaat-ambtenaren voor Chineesche zaken en daarmede in verband staande uitgaven	Memorie.	5 000		5 000
404	Opleiding van candidaat-ambtenaren voor Japansche zaken en daarmede in verband staande uitgaven	Memorie.	2 500		2 500
403	Opleiding van candidaat-ambtenaren voor het kadaster en daarmede in verband staande uitgaven	8 000	18 000		10 000
406	Politie	50 000	500 000		470 000
407	Kadaster	6 550	6 500	50	
408	Rente verschuldigd wegens uitstel van betaling van een gedeelte van de koopsom voor het particuliere land „Tjitrap”, in Nederland te voldoen	84 000	84 000		
409	Tehuis voor Inlanders (Nederlandsch-Indische bedienden).	Memorie.	10 500		10 500
410	Onvoorziene uitgaven	15 000	15 000		
				47 450	548 000
	Afdeeling IV.	382 750	883 300		500 550

(¹) De post „Onderwijs in het paardrijden aan candidaat-Indische ambtenaren en daarmede in verband staande uitgaven” vervalt voor 1924.

Structuur deeling.	B E N A M I N G.	Raming voor		1924 is	
		1924.	1925.	Meer.	Minder.
	AFDEELING V.				
	Departement van Onderwijs en Eeredienst.				
01	Onderwijs	499 600	696 700		197 100
02	Kunsten en wetenschappen, uitgezonderd natuurwetenschappen	54 700	56 100		1 400
03	Kosten der examens die den toegang openen tot betrekkingen bij 's Lands dienst in Nederlandsch-Indië en daarmede in verband staande uitgaven	9 000	9 000		
04	Bijdrage aan het Koloniaal Instituut te Amsterdam	50 000	50 000		
05	Eeredienst	76 500	78 500		2 000
06	Geneeskundige dienst	821 000	945 500		122 500
07	Onvoorziene uitgaven	10 000	10 000		
	Afdeeling V.	1 500 800	1 823 800		323 000
	AFDEELING VI.				
	Departement van Landbouw, Nijverheid en Handel.				
01	Waarnemingen en onderzoekingen op natuurwetenschappelijk gebied en hare toepassingen, alsmede aanschaffing en uitzending van verschillende benodigdheden	17 740	23 635		5 895
02	Bijdrage aan de vereeniging „Het Koloniaal Landbouwmuseum” te Deventer	1 500	2 500		1 000
03	Veeartsenijkundig onderzoek en onderwijs	2 000	2 000		
04	Opleiding voor den landbouw	50 400	50 400		
05	Kina	51 857	(1) 2 500 64 785		2 500 12 926
06	Getahpertja	Memorie.	Memorie.		
07	Caoutchouc	Memorie.	Memorie.		
08	Coca	Memorie.	Memorie.		
09	Aetherische oliën	Memorie.	Memorie.		
10	Getahpertja- en caoutchoucondernemingen	5 000	5 000		14 000
11	Boschwezen	53 000	67 000		
12	Veeartsenijkundige dienst	16 400	41 400		25 000
15	Nijverheid en handel	24 880	57 580		12 700
14	Onvoorziene uitgaven	10 000	10 000		
	Afdeeling VI.	212 777	286 798		74 021
					74 021

(1) Uitgaven in verband met de toetreding van Nederlandsch-Indië tot het Internationaal Landbouwinstituut te Rome, vervalt voor 1924.

Onderaf- deeling.	B E N A M I N G.	Raming voor		1924 is	
		1924.	1923.	Meer.	Minder.
	AFDEELING VII.				
	Departement der Burgerlijke Openbare Werken.				
701	Burgerlijke openbare werken	396 750	1 298 000		901 250
702	Opleiding van candidaat civiel- en bouwkundige ingenieurs, benevens daarmede in verband staande uitgaven.	79 000	135 000		56 000
703	Kosten van het Regeeringstoezicht over de naamlooze vennootschap „Zeehaven en Kolenstation Sabang”	800	800		
704	Stoomwezen	4 000	4 000		
705	Onvoorziene uitgaven	2 500	2 500		
	Afdeeling VII.	483 050	1 440 300		957 250
	AFDEELING VIII.				
	Departement van Gouvernementsbedrijven.				
801	Postspaarbank	750	750		
802	Dienst voor waterkracht en electriciteit:				
	a. Bedrijfsuitgaven	52 400	79 400		47 000
	b. Kapitaalsuitgaven	1 650 000	2 800 000		1 170 000
805	Dienst van het Toezicht op de Spoor- en Tramwegen	1 200	1 200		
804	Opiumbereiding:				
	a. Bedrijfsuitgaven	18 500	25 000		6 700
	b. Kapitaalsuitgaven	5 200	1 000	2 200	
805	Landsdrukkerij	102 900	107 460		4 560
806	Dienst van den Mijnbouw (Opleiding, Mijnverordeningen, Opsporingsdienst, Grondpeilwezen)	64 750	209 000		144 250
	Goud- en zilvermijnen in Benkoelen:				
	a. Bedrijfsuitgaven	249 000	156 000	95 000	
	b. Kapitaalsuitgaven	5 000	125 000		120 000
	Tin:				
	c. Bedrijfsuitgaven	960 000	763 000	200 000	
	d. Kapitaalsuitgaven	900 000	200 000	700 000	
	Ombilinsteenkolenontginning:				
	e. Bedrijfsuitgaven	400 000	500 000	100 000	
	f. Kapitaalsuitgaven	490 000	490 000		
	Poeloe-Laoetsteenkolentginning:				
	g. Bedrijfsuitgaven	150 000	200 000		50 000
	h. Kapitaalsuitgaven	75 000	120 000		45 000
	Boekit-Asemsteenkolentginning:				
	i. Bedrijfsuitgaven	100 000	200 000		0000 0
	j. Kapitaalsuitgaven	20 000	150 000		150 000
807	Deelneming door het Land in het maatschappelijk kapitaal der Ned.-Ind. aardolie maatschappij	1 000 000	1 000 000		
808	Zout:				
	a. Bedrijfsuitgaven	720 000	900 000		180 000
	b. Kapitaalsuitgaven	400 000	100 000	300 000	
809	Post-, telegraaf- en telefoondienst:				
	a. Bedrijfsuitgaven	1 465 675	1 762 550		296 875
	b. Kapitaalsuitgaven	1 415 000	4 540 000		3 125 000
810	Staatsspoor- en tramwegen, alsmede automobioldiensten:				
	Bedrijfsuitgaven voor de Staatsspoor- en Tramwegen.	1 720 000	85 000	1 635 000	
	Kapitaalsuitgaven „ „ „ „ „	5 087 500	8 442 500		5 354 800
811	Onvoorziene uitgaven	5 000	5 000		
	Afdeeling VIII.	15 015 675	22 759 660	3 030 200	10 774 180
					7 743 980

Onderaf- deeling.	B E N A M I N G.	Raming voor		1924 is	
		1924.	1925.	Meer.	Minder.
	AFDEELING IX. Departement van Oorlog.				
901	Militairen in buitengewonen dienst	379 000	510 936		151 936
902	Militaire verlofs- en non-activiteitsbezoldigingen	1 550 000	1 800 000		250 000
903	Opleiding tot officier	916 474	986 595		70 121
			(¹) 10 000		10 000
			(²) 8 882		8 882
904	Uit- en terugzending van militairen, de kosten van wer- ving en van verblijf in Nederland daaronder begrepen, mitsgaders betalingen te hunnen behoeve na terugkeer in Nederland	1 750 000	2 000 000		250 000
905	Verrekening met het departement van Oorlog in Neder- land van de uitgaven, voortvloeiende uit het aangaan van eene vrijwillige verbintenis op korten termijn bij het leger in Nederland door jongelieden, die voornemens zijn zich in Nederlandsch-Indië te vestigen	Memorie.	Memorie.		
906	Bijdrage in de kosten van de te Nijmegen gevestigde „Arbeidsbeurs voor den Oud-Indischen-militair”	9 000	9 000		
907	Bijdrage in de kosten van het te Nijmegen gevestigde verblijf voor den oud-Indischen militair	10 000	10 000		
908	Tegemoetkoming aan het permanent comité ten dienste van den oud-Indischen militair	1 500	1 500		
908A	Tegemoetkoming aan de vereeniging „Generaal van Heutszfonds”	1 000		1 000	
909	Steun aan gegageerde en gepensioneerde Indische mili- taires beneden den officiersrang, die buiten hun schuld in moeilijke omstandigheden verkeerden	60 000	10 000	50 000	
910	Militaire veroordeelden	4 000	4 000		
911	Uitkeering aan het weduwen- en wezenfonds van de Eu- ropeesche officieren van het leger in Nederlandsch- Indië	876 000	500 000	576 000	
912	Uitkeering aan het weduwen- en wezenfonds van mili- taires beneden den rang van officier bij de koloniale troepen	125 000	125 000		
913	Materieel	4 005 897	11 554 186		7 550 289
914	Materieele aanschaffingen ten behoeve van den Artillerie- constructiewinkel	68 400	215 000		146 600
915	Materieele aanschaffingen ten behoeve van de stoom- wasseherij te Tjimahi	5 618	5 618		
916	Materieele aanschaffingen ten behoeve van het reproduc- tiebedrijf van den topografischen dienst	75 397	71 514	2 283	
917	Voorzieningen ten behoeve van personeel dat tengevolge van een vliegongeval ongeschikt is geworden voor den dienst, en voor de nagelaten betrekkingen van dit personeel, indien het tengevolge van een vliegongeval mocht zijn omgekomen	Memorie.	Memorie.		
918	Onvoorziene uitgaven	50 000	50 000		
	Afdeeling IX.	9 881 486	17 670 051	629 285	8 417 848
					7 788 565

(¹) Kosten voor den Indischen leergang van nieuw benoemde officieren- en officieren-verlofgangers van het Nederlandsch-Indisch leger, vervalt.

(²) Kosten der koloniale afdeeling van het krijgsgeschiedkundig archief van den generalen staf in Nederland, vervalt.

Onderaf- deeling.	B E N A M I N G.	Raming voor		1924 is	
		1924.	1925.	Meer.	Minder.
	AFDEELING X.				
	Departement der Marine.				
1001	Uitgaven ten behoeve van het personeel voor het departement en den algemeenen dienst	255 560	217 200	18 160	
1002	Verdere uitgaven ten behoeve van het departement en den algemeenen dienst	9 644	9 582	62	
1005	Aandeel in de kosten van aanbouw, uitrusting en uitzending van kruisers en onderzeebooten en van aanschaffing en uitzending van vliegtuigmaterieel ten behoeve van de Koninklijke marine ten bedrage van de helft dier kosten.	5 755 000	5 445 000		1 710 000
1004	Verrekening met het departement van marine in Nederland van de uitgaven ten behoeve van het personeel der Koninklijke marine in Nederlandsch-Indië, niet behorende tot de rol van eenig schip en niet te werk gesteld bij het departement aldaar of bij het marine-etablisement te Soerabaja	250 000	400 000		150 000
1005	Verdere algemeene kosten der zeemacht	455 525	1 026 270		572 945
1006	Personeel van het Nederlandsch eskader in Nederlandsch-Indië	1 187 200	1 187 200		
1007	Verdere uitgaven ten behoeve van het Nederlandsch eskader in Nederlandsch-Indië	9 600	5 400	4 200	
			(¹) 800 000		800 000
1008	Personeel van de Indische militaire marine	5 426 985	2 465 500	965 685	
1009	Verdere uitgaven voor de Indische militaire marine	81 900	(²) 554 000		472 100
1010	Personeel van den hydrografischen dienst in Nederlandsch-Indië	264 520	586 020		121 700
1011	Verdere uitgaven voor den hydrografischen dienst in Nederlandsch-Indië	55 100	54 500	800	
1012	Uitgaven voor het personeel ten behoeve van „Scheepvaart”	9 050	15 000		5 970
1013	Verdere uitgaven ten behoeve van „Scheepvaart”	15 700	515 600		497 900
			(³) 550 000		550 000
1013A	Aanbouw en uitzending van het kabelschip „Zuiderkruis”	25 000	1 500 000		1 275 000
1014	Paketsvaart en andere stoomvaartdiensten	800	800		
1015	Magnetische en weerkundige waarnemingen	600	600		
1016	Marine-etablisement en daartoe behoorende inrichtingen.	2 590 100	2 679 600		89 500
1017	Verrekening met het departement van marine in Nederland van de uitgaven ten behoeve van het personeel bij den marineluchtvaartdienst	378 200	565 000	15 200	
1018	Voorzieningen ten behoeve van het militair en burgerlijk personeel der zeemacht, dat tengevolge van een ongeval bij het verrichten van of het deelnemen aan een dienstvlucht voor den verderen dienst ongeschikt wordt bevonden, zoomede van de door dat personeel nagelaten nabestaanden				
		Memorie.	Memorie.		

(¹) Verrekening met het departement van marine in Nederland van de exploitatiekosten aldaar van Hr. Ms. Pelikaan en drie onderzeebooten, wegens uitstel der uitzending van die schepen tot eind 1923. Vervalt voor 1924.

(²) In dit bedrag is begrepen f 35000.— voor goederen bestemd voor den magazijn-voorraad bij het marinevliegkamp te Tandjoengpriok; overgebracht van onderafdeeling 1019 hieronder.

(³) Aanbouw van het bekakingsvaartuig „Pollux”. Vervalt voor 1924.

VOLKSRAAD

EERSTE GEWONE ZITTING 1923.

ONDERWERP I — STUK H.

BEGROOTING VAN NEDERLANDSCH-INDIË
VOOR HET DIENSTJAAR
1924.

HOOFDSTUK II DER UITGAVEN

(Uitgaven in Nederlandsch-Indië).

VERGELIJKING TUSSCHEN 1924 EN 1923.

Alle bedragen zijn in guldens uitgedrukt.

Onderaardeeling.	B E N A M I N G.	Raming voor		1924 is	
		1924.	1923. (1)	Meer.	Minder.
	AFDEELING I.				
	Regeering en Hooge Colleges.				
101	Jaarwedde van den Gouverneur-Generaal	169 200	169 200		
102	Staf van den Gouverneur-Generaal	23 700	23 700		
103	Verdere uitgaven voor den Staf van den Gouverneur-Generaal	4 450	4 450		
104	Verblijven van den Gouverneur-Generaal	25 850	25 850		
105	Personeel voor het uitoefenen van toezicht op de paleizen met bijbehorende gebouwen en terreinen te Weltevreden en Buitenzorg en het beheer van het domein te Tjipanas.	6 900	6 900		
106	Personeel van den Raad van Nederlandsch-Indië	189 701	188 555	1 168	
107	Verdere uitgaven voor den Raad van Nederlandsch-Indië	3 020	3 020		
108	Personeel van den Volksraad	191 461	185 544	6 117	
109	Verdere uitgaven voor den Volksraad	108 600	118 600		10 000
110	Regeringsgemachtigde voor algemeene zaken bij den Volksraad	23 900	25 590	310	
111	Raad van Departementshoofden	10 900	9 600	1 500	
112	Personeel van de Algemeene Secretarie	397 450	397 450		
113	Verdere uitgaven voor de Algemeene Secretarie	92 200	95 200		5 000
114	Personeel van de Algemeene Rekenkamer	706 658	676 141	30 517	
115	Verdere uitgaven voor de Algemeene Rekenkamer	15 200	29 500		16 500
16	Reis- en verblijfkosten en zittinggelden	204 000	204 000		
117	Verrekening van diensttelegrammen	47 000	44 000	3 000	
118	Verrekening ten bate van ziekeninrichtingen van verpleeg- en begrafeniskosten	Memorie.			
18A	Tegemoetkomingen wegens duurte van levensmiddelen ...	Memorie.	Memorie.		
119	Voorschotten op bezoldiging of andere inkomsten	Memorie.	Memorie.		
120	Onvoorziene uitgaven	5 000	5 000		
	Afdeeling I.	2 223 150	2 210 038	42 412	29 500
				13 112	

(1) Van het voor 1924 oplossen en naar andere onderafdeelingen overbrengen van posten van de begrooting van 1923 etgeen uit de uitgewerkte staten blijkt, is alleen dan mededeeling gedaan, wanneer daarbij een deel van het voor 1923 toegeaan bedrag komt te vervallen.

Onderaf-deeling.	B E N A M I N G.	Raming voor		1924 is	
		1924.	1923.	Meer.	Minder.
	AFDEELING II.				
	Departement van Justitie.				
201	Personeel van het departement	347 967	351 207	16 760	
202	Verdere uitgaven van het departement	42 460	42 460		
203	Personeel van het Hoog Gerechtshof en van het Hoog Militair Gerechtshof	384 150	390 831		6 681
204	Verdere uitgaven van het Hoog Gerechtshof en van het Hoog Militair Gerechtshof	18 210	18 060	150	
205	Personeel van de Raden van Justitie	954 930	954 930		
206	Verdere uitgaven van de Raden van Justitie	25 794	25 294	2 500	
207	Personeel van de landgerechten	209 880	404 400		194 520
208	Verdere uitgaven van de landgerechten	39 050	38 850	200	
209	Personeel van Inlandsche en inheemsche rechtbanken	2 633 675	2 600 105	33 572	
210	Verdere uitgaven van de Inlandsche en inheemsche rechtbanken	71 120	59 520	11 600	
211	Verder personeel van het rechtswezen	77 705	75 810	1 895	
212	Verdere uitgaven van het rechtswezen	449 660	442 660	7 000	
213	Bezoldigingen en toelagen van de hulpschrijvers op de kantoren onder het departement van Justitie behorende	97 180	97 000	180	
214	Bezoldigingen en toelagen van de schrijvers op de kantoren onder het departement van Justitie behorende ...	205 560	204 480	1 080	
215	Toelagen wegens dure levenswijze en uit hoofde van dienstbelang, zoomede vergoeding voor vervoerkosten en kosten van dienstautomobielen	12 666	18 400		5 734
216	Personeel van de wees- en boedelkamers	782 359	818 064		35 705
217	Verdere uitgaven van de wees- en boedelkamers	30 224	29 224	1 000	
218	Burgerlijke stand voor de Chineezzen	30 500	30 500		
219	Personeel van den burgerlijken stand voor bepaalde groepen van Inlanders	Memorie.	Memorie.		
220	Verdere uitgaven van den burgerlijken stand voor bepaalde groepen van Inlanders	Memorie.	Memorie.		
221	Personeel van het gevangeniswezen	1 860 146	1 934 066		73 920
222	Verdere uitgaven van het gevangeniswezen	5 192 470	5 521 470		329 000
223	Bijdrage aan de te Semarang gevestigde vereeniging tot het verleen van hulp aan ontslagen Europeesche veroordeelden	Memorie.	5 400		5 400
224	Bijdragen aan vereenigingen, die zich de bestrijding van de misdadigheid van jeugdige personen ten doel stellen	19 200	Memorie.	19 200	

Onderaf-deeling.	B E N A M I N G.	Raming voor		1924 is	
		1924.	1923.	Meer.	Minder.
225	Gedeeltelijke vergoeding aan vereenigingen, die zich de bestrijding van de misdadigheid van jeugdige personen ten doel stellen, van de kosten van verpleging van hare pupillen en verdere andere uitgaven	8 700	8 700		
226	Bijdrage in de bouw-, eerste inrichtings- en exploitatiekosten van particuliere opvoedingsgestichten	15 840	98 840		83 000
227	Personeel van het tucht- en opvoedingswezen	70 874	77 104		6 230
228	Verdere uitgaven van het tucht- en opvoedingswezen	142 680	117 080	25 600	
229	Personeel van het kantoor van arbeid en den dienst der arbeidsinspectie	219 860	281 860		62 000
230	Verdere uitgaven van het kantoor van arbeid en den dienst der arbeidsinspectie	15 560	16 060		2 500
231	Bezoldigingen van het personeel van het Regeeringskantoor ter bestrijding van den zoogenaamden handel in vrouwen en meisjes	6 400	6 000	400	
232	Verdere uitgaven van het Regeeringskantoor ter bestrijding van den zoogenaamden handel in vrouwen en meisjes	2 120	2 270		150
235	Bijdrage aan de te Batavia gevestigde vereeniging „Ati Soetji” tot het verlenen van steun en bijstand aan de slachtoffers der prostitutie en van den vrouwenhandel	5 200	4 200	1 000	
234	Personeel bij het centraalkantoor voor dactyloscopie	50 875	47 245	3 630	
235	Verdere uitgaven van het centraalkantoor voor dactyloscopie	280	360		80
236	Personeel van den immigratiedienst	232 960	235 160		200
237	Verdere uitgaven van den immigratiedienst	126 250	135 050		8 800
238	Notariaat	5 000	8 000		3 000
239	Verrekening van diensttelegrammen	175 000	176 000		1 000
240	Verrekening met het departement van Oorlog van de kosten van door den Topografischen dienst te verrichten werkzaamheden	5 485	4 650		1 165
241	Verrekening ten bate van ziekeninrichtingen van verpleeg- en begrafeniskosten	74 000		74 000	
242	Tegemoetkoming wegens duurte van levensmiddelen	Memorie.	Memorie.		
243	Voorschotten op bezoldiging of andere inkomsten	Memorie.	Memorie.		
244	Onvoorziene uitgaven	100 000	100 000		
				199 767	819 085
	Afdeeling II.	14 717 990	15 337 308		619 318

Onderaf- deeling.	B E N A M I N G.	Raming voor		1924 is	
		1924.	1925.	Meer.	Minder.
	AFDEELING III.				
	Departement van Financiën.				
501	Personeel van het departement	468 080	458 896	9 484	
502	Verdere uitgaven voor het departement	27 200	29 300		2 100
302A	Verzamelpost ten behoeve van de voorgenomen herziening van de salarissen der landsdienaren, e. q. ten deele ook voor voortzetting van de uitbetaling van eene tegemoetkoming wegens duurte van levensmiddelen	18 000 000	30 000 000		12 000 000
303	Verrekening van diensttelegrammen	100 000	118 000		18 000
304	Personeel van de algemeene kassen	902 550	873 030	29 520	
305	Verdere uitgaven voor de algemeene kassen	182 000	182 675		675
306	Muntwezen	1 500	1 500		
			(¹) 71 400		71 400
			(²) 2 300		2 300
307	Personeel van de Generale Thesaurie	150 040		150 040	
308	Verdere uitgaven voor de Generale Thesaurie	16 000		16 000	
309	Bezoldiging van het personeel van den dienst der belastingen, voor zooveel niet afzonderlijk uitgetrokken	2 354 665	2 278 015	76 650	
310	Verdere uitgaven voor den dienst der belastingen, voor zooveel niet afzonderlijk uitgetrokken	595 449	687 404		91 955
311	Uitgaven in verband met de inning van belastinggelden...	942 632	1 200 000		257 368
312	Verpachte middelen	500	1 000		500
313	Personeel van de in- en uitvoerrechten en accijnzen	5 684 000	4 100 000		416 000
314	Verdere uitgaven voor de in- en uitvoerrechten en accijnzen	277 300	424 800		147 500
315	Verponding	110 000	128 000		18 000
316	Personeel voor de openbare verkoopingën	211 852	207 522	4 330	
317	Verdere uitgaven voor de openbare verkoopingën	43 200	43 200		
318	Zegelrecht	663 000	618 000	45 000	
319	Opiumverkoop	7 736 790	10 891 922		3 155 132
320	Uitgaven ten behoeve van de opiumbestrijdings-commissie	600	600		
321	Steun aan anti-opiumvereenigingen	10 000	20 000		10 000
322	Pandhuizen in eigen beheer	7 437 575	6 178 600	1 258 975	

(1) Personeel van den bezuinigingsdienst. Vervalt voor 1924.

(2) Verdere uitgaven voor den bezuinigingsdienst. Vervalt voor 1924.

Voorz. of deeling.	B E N A M I N G.	Raming voor		1924 is	
		1924.	1925.	Meer.	Minder.
323	Verlofs- en non-activiteitsbezoldigingen, wachtgeld, voorloopige bezoldigingen en onderstanden bij ontslag uit de betrekking alsmede daarmede verband houdende uitgaven, een en ander voor zoover niet afzonderlijk uitgetrokken	500 000	490 000	10 000	
324	Regeling betreffende de toekenning van wachtgeld en non-activiteitstraktement in verband met ontslag van landsdienaren wegens overtolligheid	1 000 000	Memorie.	1 000 000	
325	Pensioenen en gagementen, onderstanden bij ontslag uit 's Lands dienst en onderstanden aan niet-landsdienaren alsmede met een en ander verband houdende uitgaven	16 466 000	15 492 000	974 000	
326	Uitkeering aan de pensioenfondsen voor de koloniale landsdienaren	5 900 000	5 500 000	600 000	
327	Soldijen en toelagen aan eeretekenen verbonden	61 400	61 400		
328	Uitgaven in verband met de Javasche-Bankwet 1922 ...	Memorie.	Memorie.		
329	Personeel van den gouvernements-accountantsdienst	195 100	184 225	10 875	
330	Verdere uitgaven van den gouvernements-accountantsdienst	12 900	12 900		
331	Personeel van het kantoor voor reiswezen	250 060	211 560	18 700	
332	Verdere uitgaven voor het kantoor voor reiswezen	51 000	16 000	15 000	
333	Overtochtskosten naar en uit Indië, alsmede reis- en verblijfskosten in Indië	16 914 400	17 052 400		138 000
334	Vergoeding aan het departement der Marine van de kosten voor het gebruik ten behoeve van de departementen van algemeen burgerlijk bestuur van vaartuigen, behoorende tot onder het beheer van eerstgenoemd departement staande diensten	900 000	1 549 100		449 100
335	Verrekening ten bate van ziekeninrichtingen van verpleeg- en begrafeniskosten	8 000		8 000	
336	Personeel van de pensioen- en weduwen- en weezenfondsen van Indische burgerlijke en locale ambtenaren	219 000	212 000	7 000	
337	Aanschaffing en uitzending van boekwerken, kaarten en gedrukte stukken voor den algemeenen dienst, voor zoover een en ander niet geschiedt door het departement van oorlog	10 000	7 000	3 000	
338	Algemeene tegemoetkoming wegens duurte van levensmiddelen aan onder het departement van Financiën behoorende landsdienaren (uitgezonderd opiumverkoop en pandhuisdienst)	Memorie.	Memorie.		
339	Voorschotten op bezoldiging of andere inkomsten	4 500 000	4 500 000		
340	Onvoorziene uitgaven	500 000	500 000		
				4 236 544	16 778 210
	Afdeeling III.	89 162 783	101 704 449		12 541 666

Onderaf- deeling.	B E N A M I N G.	Raming voor		1924 is	
		1924.	1925.	Meer.	Minder.
	AFDEELING IIIA.				
	Indische schuld.				
551	Uitgaven in verband met het aangaan van vlottende schuld	Memorie.			
552	Rente van vlottende schuld, waaronder de daarmede verband houdende uitgaven	9 020 000	6 480 000	2 870 000	
555	Kosten van bekendmakingen betreffende Indische schuld.	Memorie.	Memorie.		
554	Onvoorziene uitgaven	10 000	10 000		
	Afdeeling IIIA.	9 030 000	6 460 000	2 570 000	

Onderaf- deeling.	B E N A M I N G.	Raming voor		1924 is	
		1924.	1925.	Meer.	Minder.
432	Uitkeering aan de Zelfbesturen in Soerakarta en Djokjakarta ter regeling van hunne geldelijke verhouding tot het Land	411 585	306 500	105 085	
433	Uitkeering aan de Zelfbesturen in Soerakarta en Djokjakarta van door dezen aan de landbouwondernemers terugbetaalde „bekti's”	72 768	75 200		432
434	Tegemoetkomingen aan de Inlandsche rechtsgemeenschappen in de residentie Tapanoei ter verzekering van eene passende belooning aan de koeriahoofden	12 000	12 000		
435	Tegemoetkomingen aan de Inlandsche rechtsgemeenschappen in de onderafdeelingen Amboina en Saparoea der residentie Amboina ter verzekering van eene behoorlijke bezoldiging der regenten	52 868	52 868		
436	Tegemoetkoming aan de Inlandsche rechtsgemeenschappen in het gouvernement Celebes en Onderhoorigheden ter verzekering van een passende belooning aan de Volks- hoofden	7 190	4 650	2 560	
437	Inlandsche Zelfbesturen en grooten	7 135 885	5 431 545	1 704 340	
437A	Uitgaven in verband met de opleiding van Inlandsche jongelieden van vorstelijken bloede	4 600	4 600		
438	Uitgaven voor in het belang van rust en orde verwijderden en dergelijken	67 400	67 400		
439	Publieke feesten	2 000	12 575		10 575
440	Uitgaven voor ter beschikking van zelfbesturende landschappen gesteld personeel voor aanslag in- en invordering van belastingen dier landschappen	31 170	31 170		
441	Verschaffing van krediet ten behoeve van de op kleine schaal gedreven land- of tuinbouwhoeven en veeteelt- ondernemingen	50 000	30 000		
442	Voorschotten aan Inlandsche gemeenten op Java en Madoera voor den aankoop van ambtsvelden voor de desabesturen	Memorie.	Memorie.		
443	Personeel voor het kredietwezen, met uitzondering van dat voor de centrale kas	577 444	561 764	15 680	
444	Verdere uitgaven voor het kredietwezen, met uitzondering van die ten behoeve van de centrale kas	56 825	60 550		3 725
445	Personeel van de centrale kas voor het volkskredietwezen	157 650	157 650		
446	Kapitaalverstrekking aan de centrale kas	Memorie.	Memorie.		
447	Borgstellingen van het Land ten behoeve van volkskredietinstellingen en van de centrale kas ten aanzien van kredieten te verlenen door zoowel als aan die instellingen	Memorie.	Memorie.		
448	Uitgaven in verband met de bevordering van de coöperatie.	Memorie.	Memorie.		
449	Hulpverschaffing aan noodlijdende bevolking	Memorie.	Memorie.		

Onderaf-deeling.	B E N A M I N G.	Raming voor		1924 is	
		1924.	1923.	Meer.	Minder.
450	Landverhuizing	50 000	224 500		194 500
451	Personeel van het kadaster	725 860	725 120		1 260
452	Personeel van den opleidingsleergang van het kadaster ...	41 160	59 660	1 500	
			(1) 9 000		9 000
453	Verdere uitgaven voor het kadaster	121 530	140 330		18 800
454	Toelagen wegens dure levenswijze	83 500	250 000		166 500
454 A	Tegemoetkomingen wegens duurte van levensmiddelen ...	Memorie.	Memorie.		
455	Toelagen uit hoofde van dienstbelang	22 500	70 000		47 500
456	Bezoldigingen over het tijdvak tusschen het verlaten van een vorigen en het aanvaarden van een nieuwen post ...	47 000	47 000		
457	Uitgaven voor genees- en verbandmiddelen, te verstrekken aan de bevolking door ambtenaren bij het binnenlandsch bestuur, op wier standplaats of in wier nabijheid geen geneeskundige gevestigd is	Memorie.			
458	Kosten van door de Landsdrukkerij ten behoeve van het departement van binnenlandsch bestuur en de daaronder behorende diensten verstrekte jaarboeken, periodieken, enz., zoomede van de in de Javasehe Courant geplaatste advertentiën	10 000	10 000		
459	Verrekening van diensttelegrammen	205 000	205 000		
460	Vergoeding aan het departement van oorlog van de kosten van door den topografischen dienst te verrichten werkzaamheden	952 465	1 545 000		592 535
461	Verrekening ten bate van ziekeninrichtingen van verpleeg- en begrafeniskosten	180 000		180 000	
462	Voorschotten op bezoldiging of andere inkomsten	Memorie.	Memorie.		
463	Onvoorziene uitgaven	150 000	150 000		
				2 999 503	3 625 577
	Afdeeling IV.	57 018 585	57 644 659		626 074

(1) Uitgaven in verband met de eenjarige praktische werkzaamstelling van candidaat-ambtenaren voor het kadaster in afwachting van de theoretische opleiding in Nederland. De post vervalt voor 1924.

Onneraf- deeling.	B E N A M I N G.	Raming voor		1924 is	
		1924.	1923.	Meer.	Minder.
	AFDEELING V.				
	Departement van Onderwijs en Eeredienst.				
501	Personeel van het departement	495 240	479 200	16 040	
502	Verdere uitgaven voor het departement	40 000	43 000		3 000
505	Onderwijsraad	29 100	26 100	3 000	
504	Uitgaven voor het algemeen onderwijsverslag	2 000	Memorie.	2 000	
505	Voorbereiding van de oprichting van eene rechtsgeleerde hoogeschool	50 000	15 000	35 000	
506	Uitgaven in verband met de universitaire studie in Neder- land van onbemiddelde Indische jongelieden	800	3 000		4 200
507	Personeel van de inspectie van het middelbaar onderwijs.	16 200	16 200		
508	Verdere uitgaven voor de inspectie van het middelbaar onderwijs	600	1 170		570
509	Personeel van het openbaar middelbaar onderwijs	1 424 560	1 629 648		205 088
510	Verdere uitgaven voor het openbaar middelbaar onderwijs.	123 400	115 400	12 000	
511	Uitgaven voor den leergang voor de zeevaartkunde	19 440	38 880		19 440
512	Bijdragen ter bestrijding van de verlofskosten ten behoeve van leeraren en onderwijzers bij het bijzonder onderwijs	330 000	260 000	70 000	
515	Bijdragen ter bestrijding van de kosten van uitzending uit Nederland van leeraren en onderwijzers ten behoeve van het bijzonder onderwijs	194 000	294 000		100 000
514	Bijdragen voor bijzondere inrichtingen van middelbaar onderwijs	283 000	272 000	13 000	
515	Personeel van de inspectie van het voortgezet en meer uitgebreid lager onderwijs	16 200	26 700		10 500
516	Verdere uitgaven voor de inspectie van het voortgezet en meer uitgebreid lager onderwijs	610	940		330
517	Studiebeurzen, tegemoetkomingen als anderszins voor onbemiddelde leerlingen van verschillende inrichtingen van onderwijs	200 000	369 680		169 680
518	Personeel van de algemeene middelbare school (A. M. S.).	1 737 420	1 514 020	245 400	
519	Verdere uitgaven voor de algemeene middelbare school (A. M. S.)	120 950	117 750	3 200	
520	Bijdragen voor bijzondere inrichtingen van Europeesch voortgezet en meer uitgebreid lager onderwijs (mulo- scholen)	180 000	140 000	40 000	
521	Uitgaven welke voor het Land kunnen voortvloeien uit hypotheek-overeenkomsten aangegaan door particu- liere schoolbesturen	Memorie.		Memorie.	

Onderaf- deeling.	B E N A M I N G.	Raming voor		1924 is	
		1924.	1923.	Meer.	Minder.
522	Personeel van de inspectie van het technisch onderwijs ...	16 200	23 250		7 050
523	Verdere uitgaven voor de inspectie van het technisch onderwijs	600	1 030		430
524	Uitgaven ten behoeve van de commissie van voorlichting in zake het technisch en ambachtsonderwijs	Memorie.	2 400		2 400
525	Technische hoogeschool te Bandoeng	170 800	178 030		7 230
526	Personeel van het openbaar Europeesch vakonderwijs ...	1 138 870	1 154 420	4 450	
527	Verdere uitgaven voor het openbaar Europeesch vakonderwijs	169 900	189 800		19 900
528	Bijdragen voor bijzondere inrichtingen van Europeesch vakonderwijs	125 000	121 500	3 500	
529	Personeel van de inspectie van het Europeesch lager en van het Hollandsch-Inlandsch onderwijs	121 080	151 410		30 330
530	Verdere uitgaven voor de inspectie van het Europeesch lager en van het Hollandsch-Inlandsch onderwijs	3 440	4 220		780
531	Personeel van de openbare inrichtingen tot opleiding van leerkrachten voor het lager onderwijs op Westerschen grondslag	189 160	208 200		19 040
532	Verdere uitgaven voor de openbare inrichtingen tot opleiding van leerkrachten voor het lager onderwijs op Westerschen grondslag	169 400	217 480		48 080
533	Bijdragen voor bijzondere inrichtingen en personen, die onderwijzers(essen) voor het Europeesch lager onderwijs opleiden	130 000	90 000	40 000	
534	Instelling ter bevordering van de studie van Inlandsche talen en van de land- en volkenkunde van Nederlandsch-Indië te Weltevreden	25 500	57 100		31 600
535	Inspectie van het onderwijs in huishoudelijke vakken	11 100	11 150		50
536	Personeel van het openbaar Europeesch lager, Hollandsch-Chineesch en Hollandsch-Inlandsch onderwijs	8 525 600	8 632 700		127 100
537	Verdere uitgaven voor het openbaar Europeesch lager, Hollandsch-Chineesch en Hollandsch-Inlandsch onderwijs	410 000	419 500		9 500
538	Bezoldigingen en toelagen van onderwijzers(essen) bij het openbaar Europeesch lager onderwijs gesteld ter beschikking van derden	39 840	35 600	4 240	
539	Huishoudleergang verbonden aan de openbare Europeesche lagere meisjesschool te Djokjakarta.	12 300	18 300		6 000
540	Bijdragen voor bijzondere Europeesche lagere, Hollandsch-Chineesche en Hollandsch-Inlandsche scholen	2 965 000	1 792 800	1 172 200	
			(1) 474 300		474 300

(1) Wegvallende post „Bouwsubsidies voor bijzondere Europeesche lagere, Hollandsch-Chineesche en Hollandsch-Inlandsche scholen”.

Under-afdeeling.	B E N A M I N G	Raming voor		1924 is	
		1924.	1925.	Meer.	Minder.
541	Proefneming met schakelscholen tot voorbereiding van leerlingen afkomstig van de Inlandsche 2de klas-school voor het mulo	78 000	43 000	35 000	
542	Openbaar fröbelonderwijs	38 940	41 190		2 250
543	Bijzonder fröbelonderwijs	154 000	154 000		
544	Voorloopige bezoldigingen, gratificaties en bijzondere toelagen van onderwijzend personeel uit Nederland gezonden ten dienste van het openbaar onderwijs	50 000	65 000		15 000
545	Personeel van de inspectie van het Inlandsch onderwijs en van het Inlandsch volksonderwijs	945 260	972 780		27 520
546	Verdere uitgaven voor de inspectie van het Inlandsch onderwijs en van het Inlandsch volksonderwijs	11 950	12 098		148
547	Personeel van het openbaar rechtskundig onderwijs	78 860	100 060		21 200
548	Verdere uitgaven voor het openbaar rechtskundig onderwijs	51 020	76 180		25 160
549	Personeel van het openbaar voortgezet- en vakonderwijs voor Inlanders	1 259 480	1 246 635	12 825	
550	Verdere uitgaven voor het openbaar voortgezet- en vakonderwijs voor Inlanders	875 700	1 077 800		202 100
551	Bijdragen voor bijzondere kweekscholen voor Inlandsche onderwijzers en bijzondere normaalscholen voor Inlandsche hulponderwijzers	500 000	(1) 5 600 512 500		3 600 12 500
552	Personeel van het openbaar ambachtsonderwijs voor Inlanders	180 200	184 220		4 020
553	Verdere uitgaven voor het openbaar ambachtsonderwijs voor Inlanders	98 950	142 840		43 890
553A	Oprichting van vier openbare leergangen in bankwerken en smeden voor Inlanders	56 660		56 660	
554	Bijdragen voor bijzondere ambachts- en nijverheidsscholen voor Inlanders	60 000	60 000		
555	Personeel van het openbaar Inlandsch lager onderwijs ...	5 048 000	5 316 000		268 000
556	Verdere uitgaven voor het openbaar Inlandsch lager onderwijs	519 000	590 000		71 000
557	Bijdragen voor bijzondere inrichtingen van Inlandsch lager onderwijs	1 300 000	1 800 000		500 000
558	Bijdragen voor bijzondere huishoudleergangen in het gewest Preanger-Regentschappen verbonden aan inrichtingen van openbaar of bijzonder Inlandsch lager onderwijs bedoeld bij Staatsblad 1918 No. 715	2 000	5 000		3 000
559	Depôt van boeken en leermiddelen, vervaardiging en verspreiding van gedrukten ten behoeve van het Inlandsch onderwijs	104 500	112 500		8 000

(1) Wegvallende post „Openstelling van de Inlandsche rechtsschool voor alle landaarden en omzetting van de voorbereidende afdeeling dier school in een mulo-afdeeling”.

Onderaf- deeling.	B E N A M I N G.	Raming voor		1924 is	
		1924.	1923.	Meer.	Minder.
560	Personeel van het kantoor van den adviseur voor het Inlandsch volksonderwijs	44 500	54 400		9 900
561	Verdere uitgaven voor het kantoor van den adviseur voor het Inlandsch volksonderwijs	2 000	2 000		
562	Uitgaven voor het Inlandsch volksonderwijs voor zoover niet elders uitgetrokken	4 071 000	4 855 000		784 000
563	Uitgaven voor de handleidingscommissie voor de samenstelling van leerboeken en daarbij behorende handleidingen ten behoeve van het Inlandsch volksonderwijs ...	Memorie	18 900		18 900
564	Uitgaven voor het volksonderwijs in het gouvernement Atjeh en Onderhoorigheden	270 200	454 000		163 800
565	Voorschotten aan het Rijsche zendinggenootschap ten behoeve van de voortzetting van zijn arbeid	240 000	240 000		
566	Bijdragen voor het Rijsche zendinggenootschap voor zijn arbeid in het belang van de ontwikkeling der inheemsche bevolking van de Mentawai-eilanden en van het eiland Enggano	10 500	10 500		
567	Bijdrage voor de Groep Nederlandsch-Indië van het Algemeen Nederlandsch Verbond	2 000	2 000		
568	Bijdrage voor de vereeniging „Het Java-Instituut” voor haar arbeid in het belang van de ontwikkeling van de inheemsche cultuur van Java, Madoera en Bali	7 500	7 500		
569	Volksboekerijen	449 120	638 240		189 120
570	Bevordering van de lichamelijke opvoeding van de jeugd	21 700	60 200		38 500
571	Voorbereiding tot invoering van handenarbeid bij het algemeen vormend onderwijs	8 400	8 400		
572	Toezicht op de opvoeding van Inlandsche jongelieden ...	10 800	10 800		
573	Bezoldigingen van het personeel voor het internaatswezen.	Memorie.	10 800		10 800
574	Bijdragen voor particuliere internaten ten behoeve van studeerende jongelieden, die inrichtingen van verdergaand onderwijs bezoeken	10 000	141 800		131 800
575	Personeelsuitgaven voor kunsten en wetenschappen, uitgezonderd natuurwetenschappen	154 440	121 208	13 232	
576	Verdere uitgaven voor kunsten en wetenschappen, uitgezonderd natuurwetenschappen	122 940	121 920	1 020	
577	Kosten van examens voor zoover elders niet omschreven ...	90 000	90 000		
578	Personeel van den eeredienst	926 275	926 555		280
579	Verdere uitgaven voor den eeredienst	116 720	117 373		653
580	Armwezen	623 530	585 530	38 000	

Onderaf-deeling.	B E N A M I N G.	Raming voor		1924 is	
		1924.	1925.	Meer.	Minder.
581	Vergoeding voor het gebruik van Landswoningen door Landsdienaren behorende tot het departement van onderwijs en eersdienst, die krachtens bestaande regelingen in het genot zijn van het recht op vrije woning.	Memorie.	Memorie.		
582	Duurtetoelagen voor personeel in buitengewesten voor zoover het departement van onderwijs en eeredienst betreft	25 000	91 000		66 000
583	Algemeene duurtetoeslag voor Landsdienaren en andere personen behorende tot het departement van onderwijs en eeredienst	Memorie.	Memorie.		
584	Verrekening van binnenlandsche diensttelegrammen	100 000	95 000	7 000	
585	Verrekening van de kosten der door den topografischen dienst verrichte werkzaamheden	55 800	74 650		18 850
586	Personeel van de openbare inrichtingen tot opleiding van medisch personeel	479 955	459 160	20 795	
587	Verdere uitgaven voor de openbare inrichtingen tot opleiding van medisch personeel	389 930	456 520		66 590
588	Personeel van het hoofdkantoor en de gewestelijke kantoren der inspectie van den burgerlijken geneeskundigen dienst	254 700	263 280		8 580
589	Verdere uitgaven voor het hoofdkantoor en de gewestelijke kantoren der inspectie van den burgerlijken geneeskundigen dienst	8 810	6 544	2 266	
590	Personeel van den burgerlijken geneeskundigen dienst in het algemeen voor zoover niet elders omschreven	2 965 180	2 486 040	479 140	
591	Verdere uitgaven voor den burgerlijken geneeskundigen dienst in het algemeen voor zoover niet elders omschreven	1 373 280	1 854 850		481 550
592	Verrekening ten bate van het departement van Oorlog van verpleeg- en begrafeniskosten	286 400	286 400		
595	Verrekening ten bate van het departement van Justitie van den arbeid verricht door veroordeelden ten behoeve van den burgerlijken geneeskundigen dienst in het algemeen	53 490	66 610		13 120
594	Maatregelen ter voorkoming en bestrijding van besmettelijke ziekten voor zoover niet elders uitgetrokken	611 050	627 024		15 974
595	Maatregelen ter bestrijding van volksziekten	607 640	525 240	82 400	
596	Personeel van de gouvernements-centrale burgerlijke en andere burgerlijke ziekeninrichtingen, krankzinnigen-gestichten en andere geneeskundige instellingen	989 050	1 049 826		60 776

Onderaf- deeling.	BENAMING.	Raming voor		1924 is	
		1924.	1925	Meer.	Minder.
597	Verdere uitgaven voor de gouvernements-centrale burgerlijke en andere burgerlijke ziekeninrichtingen, krankzinnigengestichten en andere geneeskundige instellingen.	3 262 800	4 651 180		1 388 380
598	Bacteriologisch onderzoek van drinkwater te Makasser ...	5 600	5 600		
599	Ondersteuning van bijzondere ziekenzorg voor zoover niet elders uitgetrokken	1 917 000	2 217 000		300 000
599A	Voorschotten ten behoeve van bijzondere ziekeninrichtingen	50 000	144 000		94 000
599B	Personeel ter bestrijding en voorkoming van de pest	986 861	1 187 326		200 465
599C	Verdere uitgaven ter bestrijding en voorkoming van de pest	279 250	536 950		257 700
599D	Voorschotten voor de woningverbetering in verband met de pestbestrijding	1 008 000	1 260 000		252 000
599E	Voorschotten op bezoldiging of andere inkomsten	Memorie.	Memorie.		
599F	Onvoorziene uitgaven	75 000	75 000		
				2 390 368	7 077 724
	Afdeeling V.	53 848 251	58 535 607		4 687 356

deeling.	BENAMING.	Raming voor		1924 is	
		1924.	1923.	Meer.	Minder.
	AFDEELING VI.				
	Departement van Landbouw, Nijverheid en Handel.				
501	Personeel van het departement	405 500	415 505		10 005
602	Verdere uitgaven van het departement	71 690	75 850		2 160
605	Verrekening van diensttelegrammen	50 000	52 000		2 000
604	Verrekening van de kosten der door den topografischen dienst verrichte werkzaamheden	8 715	11 650		2 935
605	Verrekening ten bate van ziekeninrichtingen van verpleeg- en begrafenis-kosten	2 000		2 000	
606	Vergoeding voor het gebruik van landswoningen door landsdienaren, die krachtens bestaande regelingen in het genot zijn van het recht op vrije woning	6 150	11 000		4 850
607	Vergoeding voor het gebruik van landswoningen door onderwijzers bij het openbaar Europeesch lager onderwijs, werkzaam bij tot het Departement van Landbouw, Nijverheid en Handel behorende onderwijsinrichtingen, voorzover hun voor dat gebruik weer in rekening moet worden gebracht dan f 50 's maands	2 040		2 040	
608	Uitgaven van persoonlijke aard voor de natuurwetenschappelijke zaken	222 545	225 355		2 812
609	Verdere uitgaven voor de natuurwetenschappelijke zaken	107 958	127 465		19 507
610	Uitgaven van persoonlijke aard voor het instituut voor plantenziekten	66 264	78 375		12 111
611	Verdere uitgaven voor het instituut voor plantenziekten.	24 470	52 120		7 650
612	Uitgaven van persoonlijke aard voor het algemeen proefstation voor den landbouw	141 970	144 640		2 670
613	Verdere uitgaven voor het algemeen proefstation voor den landbouw	51 535	82 050		50 497
614	Uitgaven van persoonlijke aard voor de afdeeling voor landbouweconomie	22 470	25 120		650
615	Verdere uitgaven voor de afdeeling voor landbouweconomie	5 160	5 800		640
616	Uitgaven van persoonlijke aard voor het veeartsenijkundig laboratorium	49 600	42 450	7 150	
617	Verdere uitgaven voor het veeartsenijkundig laboratorium.	50 500	22 500	8 000	
618	Uitgaven van persoonlijke aard voor de Nederlandsch Indischen Veeartsenschool	52 135	49 580	2 755	
619	Verdere uitgaven voor de Nederlandsch Indischen Veeartsenschool	50 504	54 904		4 400

Onderaf- deeling.	B E N A M I N G.	Raming voor		1924 is	
		1924.	1925.	Meer.	Minder.
620	Uitgaven van persoonlijken aard voor de afdeeling landbouw	562 780	661 490		98 71
621	Verdere uitgaven voor de afdeeling landbouw	541 255	884 755		245 50
622	Garantie ten behoeve van de „Cultuur Hulpbank voor Nederlandsch-Indië”	Memorie.	Memorie.		
623	Waarborging van de credietovereenkomsten tussehen de Palembangse Volksbank en de Coöperatieve Rubber-vereeningen in Palembang	Memorie.	Memorie.		
624	Uitgaven van persoonlijken aard voor 's Lands rijstbedrijf in de Tjiheavlake (afdeeling Tjiandjoer, gewest Preanger-Regentschappen)	7 200	7 200		
625	Verdere uitgaven voor 's Lands rijstbedrijf in de Tjiheavlake (afdeeling Tjiandjoer, gewest Preanger-Regentschappen)	51 800	51 800		
			(1) 150 000		150 00
626	Uitgaven van persoonlijken aard voor de opleiding voor land-, tuin- en boschbouw	187 185	205 555		18 17
627	Verdere uitgaven voor de opleiding voor land-, tuin- en boschbouw	102 520	224 725		122 20
628	Bezoldigingen en toelagen van het personeel bij 's Lands kina-onderneming, alsmede belooningen voor buitengewone werkzaamheden	27 000	25 900	1 100	
629	Tegemoetkoming wegens duurte van levensmiddelen aan het personeel bij 's Lands kina-onderneming	Memorie.	Memorie.		
630	Verdere uitgaven voor 's Lands kina-onderneming	282 700	298 850		16 15
631	Bezoldigingen van het personeel voor het aan 's Lands kina-onderneming verbonden kina-proefstation	18 500	18 550		5
632	Tegemoetkoming wegens duurte van levensmiddelen aan het personeel voor het aan 's Lands kina-onderneming verbonden kina-proefstation	Memorie.	Memorie.		
633	Verdere uitgaven voor het aan 's Lands kina-onderneming verbonden kina-proefstation	12 000	12 000		
634	Bezoldigingen en toelagen van het ambtelijk personeel van 's Lands caoutchoucbedrijf	52 940	52 200	740	
635	Tegemoetkoming wegens duurte van levensmiddelen aan het personeel van 's Lands caoutchoucbedrijf	Memorie.	Memorie.		
636	Uitgaven voor de ondernemingen van 's Lands caoutchoucbedrijf	2 378 812	2 977 977		599 16
637	Personeel van het boschwezen met uitzondering van het kantoorpersoneel op het hoofdkantoor	5 660 550	4 157 655		477 10

(1) 's Lands rijstbedrijf in Palembang, vervalt voor 1924.

Onderaf deeling.	B E N A M I N G.	Raming voor		1924 is	
		1924.	1925.	Meer.	Minder.
638	Kantoorpersoneel op het hoofdkantoor van den dienst van het boschwezen	85 822	87 651		3 809
639	Tegemoetkoming wegens duurte van levensmiddelen aan het personeel van het boschwezen	Memorie.	Memorie.		
640	Verdere uitgaven voor het boschwezen	5 840 050	7 221 650		1 581 600
641	Visscherij	5 550	5 550		
642	Uitgaven van persoonlijken aard voor den burgerlijken veeartsenijkundigen dienst	745 274	704 559	40 755	
643	Verdere uitgaven voor den burgerlijken veeartsenijkundigen dienst	601 548	662 865		61 517
644	Uitgaven van persoonlijken aard voor de afdeeling nijverheid	140 510	147 050		6 520
645	Verdere uitgaven voor de afdeeling nijverheid	60 650	87 100		26 450
646	Ondersteuning van nijverheidsondernemingen	712 500	50 000	662 000	
647	Bijdrage aan de vereeniging „Nederlandsch-Indische Jaarbeurs”	6 000	6 000		
648	Uitgaven van persoonlijken aard voor handel	148 926	157 557		8 451
649	Verdere uitgaven voor handel	145 950	178 440		32 490
650	Uitgaven van persoonlijken aard voor den Indischen Centralen Aanschaffingsdienst	152 950	204 500		51 550
651	Verdere uitgaven voor den Indischen Centralen Aanschaffingsdienst	21 000	24 000		5 000
652	Tegemoetkoming wegens duurte van levensmiddelen, voor zoover niet elders uitgetrokken	Memorie.	Memorie.		
			(1) 50 700		50 700
654	Voorschotten op bezoldiging of andere inkomsten	Memorie.	Memorie.		
655	Onvoorziene uitgaven	100 000	100 000		
				727 020	3 415 809
	Afdeeling VI	17 814 732	20 501 521		2 686 789

(1) Toelagen wegens dure levenswijze en uit hoofde van dienstbelang aan de in de buitengewesten geplaatste landsdienaren, vervalt voor 1924.

Onderaf- deeling.	B E N A M I N G.	Raming voor		1924 is	
		1924.	1923.	Meer.	Minder.
	AFDEELING VII.				
	Departement der Burgerlijke Openbare Werken.				
701	Personeel van het departement	581 769	562 538	19 251	
702	Verdere uitgaven van het departement	40 000	54 000		14 000
703	Personeel van den waterstaat en de burgerlijke openbare werken, met uitzondering van het personeel bedoeld bij onderafdeeling 717	5 958 205	6 458 205		500 000
705A	Reorganisatie van den waterstaatsdienst	Memorie.	Memorie.		
704	Tweejarige avondleergang voor de opleiding van opzichters bij den waterstaat en 's lands burgerlijke openbare werken tot architect en van opzichters voor de landsgebouwen en teekenaars tot architect voor de landsgebouwen	24 500	24 500		
705	Toelagen voor het bezit van het getuigschrift van architect	12 000	16 200		4 200
706	Gebouwen voor den burgerlijken dienst, voor zoover niet afzonderlijk uitgetrokken	6 889 950	9 749 780		2 859 850
			(¹) 500 000		500 000
707	Gebouwen en werken ten behoeve van den post-, telegraaf- en telefoondienst	722 650	848 750		126 100
708	Gebouwen en werken ten behoeve van den dienst van het zout	72 750	77 600		4 850
709	Gebouwen en andere werken ten behoeve van de Landsdrukkerij	4 850	401 580		396 750
710	Gebouwen en andere werken behorende tot het departement der marine	1 552 500	1 257 950	94 550	
711	Bruggen, wegen en daarmee verband houdende waterstaatswerken	5 510 180	7 526 400		2 016 220
712	Werken in het belang van Inlandsche zelfbesturen	1 125 500	Memorie.	1 125 500	
713	Bevloeings-, afwaterings- en waterkeeringswerken	10 625 000	11 469 000		844 000
714	Werken in het belang der volksgezondheid	1 422 500	2 182 790		760 290
715	Aankoop, herstelling, onderhoud en vervoer van grondstoffen voor den algemeenen voorraad en daarmee in verband staande uitgaven, vervoerkosten van grondstoffen voor de uitvoering van bouwwerken en kosten van opruiming van onbruikbaar geworden en overtollige gebouwen en grondstoffen	1 120 000	1 220 000		100 000
716	Verdere uitgaven van den dienst van den waterstaat en de burgerlijke openbare werken, met uitzondering van die bedoeld bij onderafdeeling 718	545 750	404 666		58 916

(1) Was uitgetrokken voor „Bouwvoorschot aan de coöperatieve woningbouwvereniging „Batavia” of aan de gemeente Batavia voor den bouw van woningen voor landsdienaren ter hoofdplaats Batavia”.

Onderaf-deeling.	B E N A M I N G.	Raming voor		1924 is	
		1924.	1925.	Meer.	Minder.
814	Zout:				
	a. Bedrijfsuitgaven	7 496 345	7 551 320		54 977
	b. Kapitaalsuitgaven	1 013 000	665 000	350 000	
815	Post-, telegraaf- en telefoondienst:				
	a. Bedrijfsuitgaven	20 946 210	22 115 780		1 167 570
	b. Kapitaalsuitgaven	2 087 000	3 153 000		1 066 000
816	Staatsspoor- en tramwegen, alsmede automobiendiensten ...				
	a. Bedrijfsuitgaven voor de Staatsspoor- en tramwegen.	54 942 000	59 752 600		4 810 600
	b. Kapitaalsuitgaven voor de Staatsspoor- en tramwegen	16 312 500	23 720 700		7 408 200
	c. Bedrijfsuitgaven voor de automobiendiensten	1 270 000	2 548 000		1 078 000
	d. Kapitaalsuitgaven voor de automobiendiensten	150 000	540 000		190 000
817	Waarborg van een crediet-overeenkomst tusschen de Uniebank voor Nederland en Koloniën en de Coöperatieve Vereeniging „Verbruikcoöperatie van S. S. personeel der Oosterlijnen” gesloten 29 Juni 1918	Memorie.	Memorie.		
818	Toekenning van toelagen wegens duurte en wegens dienstbelang aan eenige groepen van landsdienaren in de gewesten buiten Java en Madoera	4 000	16 500		12 500
819	Aankoop van grond ten behoeve van de tot standkoming van eene vrijliggende spoorverbinding van eene spoorwijdte van 1.067 M. van Solo naar Djokja	Memorie.	Memorie.		
820	Verrekening ten bate van ziekeninrichtingen van verpleeg- en begrafeniskosten	56 000		56 000	
821	Voorschotten op bezoldiging of andere inkomsten	Memorie.	Memorie.		
822	Onvoorziene uitgaven	100 000	100 000		
				4 456 111	21 755 402
	Afdeeling VIII.	151 054 622	168 353 913		17 299 291

Onderaf- deeling.	B E N A M I N G.	Raming voor		1924 is	
		1924.	1925.	Meer.	Minder.
	AFDEELING IX.				
	Departement van Oorlog.				
901	Bezoldigingen, toelagen, loonen en andere uitgaven van persoonlijken aard, alsmede belooningen voor buitengewone werkzaamheden van het departement van oorlog.	1 181 049	1 209 199		28 150
902	Verdere uitgaven van het departement van oorlog	23 190	23 190		
905	Bezoldigingen, toelagen, daggelden en andere uitgaven van persoonlijken aard, alsmede belooningen voor buitengewone werkzaamheden van den topografischen dienst	993 127	1 026 747		35 620
905A	Verdere uitgaven voor den topografischen dienst	554 912	580 212		25 500
904	Bezoldigingen, toelagen, loonen en andere uitgaven van persoonlijken aard, alsmede belooningen voor buitengewone werkzaamheden van het reproductiebedrijf van den topografischen dienst	288 678	288 678		
904A	Verdere uitgaven voor het reproductiebedrijf	70 750	70 750		
906	Bezoldigingen, soldijen, toelagen, loonen, werkgelden en andere uitgaven van persoonlijken aard, alsmede belooningen voor buitengewone werkzaamheden van het personeel der intendance	523 555	559 575		16 020
906	Bezoldigingen en andere uitgaven van persoonlijken aard, alsmede belooningen voor buitengewone werkzaamheden van het personeel der militaire administratie	721 576	763 960		42 384
907	Bezoldigingen van de commiezen en de burgerlijke schrijvers op de kantoren van het leger, zoomede soldijen en andere uitgaven van persoonlijken aard van het militair schrijverspersoneel, alsmede belooningen voor buitengewone werkzaamheden	1 150 650	1 176 445		46 795
908	Bezoldigingen, soldijen, loonen en andere uitgaven van persoonlijken aard, alsmede belooningen voor buitengewone werkzaamheden van den trein	211 390	211 390		
909	Verdere uitgaven voor den trein	11 959	8 203	3 756	
910	Bezoldigingen, toelagen en andere uitgaven van persoonlijken aard ten behoeve van den gewestelijken dienst van den generalen staf	48 180	48 180		
911	Bezoldigingen, toelagen en andere uitgaven van persoonlijken aard, alsmede belooningen voor buitengewone werkzaamheden van de gewestelijke staven	147 200	147 200		
912	Bezoldigingen en andere uitgaven van persoonlijken aard, alsmede belooningen voor buitengewone werkzaamheden van de plaatselijke staven	92 460	92 460		
915	Bezoldigingen, soldijen, toelagen, loonen, werkgelden en andere uitgaven van persoonlijken aard, alsmede belooningen voor buitengewone werkzaamheden van het wapen der infanterie	14 199 578	14 654 898		455 520

Onderaf-deeling.	B E N A M I N G.	Raming voor		1924 is	
		1924.	1925.	Meer.	Minder.
914	Verdere uitgaven voor het wapen der infanterie	72 346	71 880	466	
915	Bezoldigingen, soldijen, toelagen, loonen, werkgelden en andere uitgaven van persoonlijken aard, alsmede belooningen voor buitengewone werkzaamheden van het wapen der cavalerie	541 824	546 284		4 460
916	Verdere uitgaven voor het wapen der cavalerie	25 615	31 011		5 396
917	Bezoldigingen, soldijen, toelagen, loonen, werkgelden en andere uitgaven van persoonlijken aard, alsmede belooningen voor buitengewone werkzaamheden van het wapen der artillerie	5 298 610	5 847 250		548 640
918	Verdere uitgaven voor het wapen der artillerie	45 960	58 548	7 412	
918A	Uitgaven ten behoeve van den artillerie-constructiewinkel	955 800	1 059 250		105 450
918B	Kosten van werkzaamheden, verrichte diensten en leverantiën door den artillerie-constructiewinkel ten behoeve van het leger en loonen van opgeleide artillerieswerklieden	944 200	1 199 250		255 050
919	Uitgaven van persoonlijken aard voor de afzonderlijke Inlandsche korpsen	856 651	1 009 831		175 200
920	Verdere uitgaven voor de Inlandsche korpsen	257 505	314 305		76 800
921	Bezoldigingen, soldijen, loonen en andere uitgaven van persoonlijken aard van het remonte-depôt in de Preanger-Regentschappen	54 557	55 357		820
922	Verdere uitgaven voor de remonte	239 525	294 075		54 550
923	Bezoldigingen, soldijen, toelagen, loonen, werkgelden en andere uitgaven van persoonlijken aard, alsmede belooningen voor buitengewone werkzaamheden voor het wapen der genie	1 406 669	1 614 529		207 860
924	Verdere uitgaven voor het wapen der genie	720	910		190
925	Geniewerken	5 152 950	4 159 717		1 006 767
926	Huis-, kantoor- en magazijnhuur en inhuur van gebouwen.	310 000	410 000		100 000
927	Bezoldigingen, soldijen, toelagen, loonen, daggelden en andere uitgaven van persoonlijken aard, alsmede belooningen voor buitengewone werkzaamheden van den geneeskundigen dienst en den hospitaaldienst	5 568 726	5 904 856		336 150
928	Verdere uitgaven voor den geneeskundigen dienst en den hospitaaldienst	61 754	51 650	10 104	
929	Bezoldigingen, soldijen, loonen en andere uitgaven van persoonlijken aard, alsmede belooningen voor buitengewone werkzaamheden van den militairen diergeneeskundigen dienst	95 800	109 400		15 600
930	Bezoldigingen, soldijen, loonen en andere uitgaven van persoonlijken aard voor de militaire gevangenen en krijgsraden, zoomede wegens gevangenen in voorloopige opsluiting	74 706	95 925		19 220

Onderaf- deeling.	B E N A M I N G.	Raming voor		1924 is	
		1924.	1923.	Meer.	Minder.
951	Verdere uitgaven voor de militaire gevangenen en krijgsraden, zoomede wegens gevangenen in voorloopige opsluiting	17 828	50 616		15 088
952	Bezoldigingen, soldijen, toelagen, loonen en andere uitgaven van persoonlijken aard voor bijzondere inrichtingen ...	179 887	191 887		12 500
953	Verdere uitgaven voor bijzondere inrichtingen	19 501	18 488	816	
954	Bezoldigingen en andere uitgaven van persoonlijken aard, alsmede belooningen voor buitengewone werkzaamheden van den gewestelijken dienst van het dienst- plicht- en reservepersoneel	103 240	124 260		19 020
955	Bezoldigingen en andere uitgaven van persoonlijken aard, alsmede belooningen voor buitengewone werkzaamheden van het personeel der sportcursussen	23 000	23 000		
956	Verdere uitgaven voor de sportcursussen en voor de beoefening van de sport	35 000	33 000		
957	Bezoldigingen, soldijen, toelagen, loonen en andere uitgaven van persoonlijken aard, alsmede belooningen voor buitengewone werkzaamheden voor de luchtvaartafdeeling	796 749	1 006 069		209 320
958	Verdere uitgaven voor de luchtvaartafdeeling	528	528		
959	Bijdragen aan vereenigingen die zich ten doel stellen het zedelijk welzijn der militairen te bevorderen	30 000	30 000		
940	Aanbrenggelden en handgelden bij dienstneming en dienstverlenging voor alle wapens en diensten van het leger	200 000	300 000		100 000
941	Soldij verbonden aan de Militaire Willemsorde en aan het eereteken voor Moed en Trouw, alsmede belooningen bij de gouden, zilveren en bronzen medailles voor trouwen dienst	23 000	30 000		5 000
942	Levensmiddelen en brandstoffen ten behoeve van alle personen voor wie van landswege ten laste van de oorlogsbegroting in de voeding enz. wordt voorzien, voeding voor de troepenpaarden en andere dieren bij het leger in gebruik, uitgaven voor het aanhouden van officiersdienstrijpaarden en de verpleging van zieke dieren, kosten voortvloeiende uit duurder levenswijze, uitgaven voor de verlichting voor zoover deze niet plaats vindt door middel van gas, electriciteit of gasoline onder druk, en kosten met de voornoemde voorzieningen verband houdende	11 474 994	11 759 994		285 000
943	Voorzieningen van materieelen aard in het algemeen en kosten hiermede verband houdende voor zoover deze niet vallen onder andere begrootingsposten	4 805 834	5 921 881		1 417 997
944	Uitgaven voor de aanschaffing en uitzending door het departement van oorlog van goederen, drukwerken en dergelijke voor den algemeenen dienst, alsmede voor telegrammen langs internationale lijnen overgebracht en briefwisseling met het buitenland	6 000	6 000		

Underaf-deeling.	BENAMING.	Raming voor		1924 is	
		1924.	1923.	Meer.	Minder.
945	Vervoer te water en te land van personen, goederen, paarden en vee	5 303 027	5 585 100		282 075
946	Bezoldigingen en paardenvoedergelden van officieren op non-activiteit, non-activiteitsbezoldigingen en wachtgelden van tot het departement van oorlog behoorende burgerlijke landsdienaren en onderstandenen	21 000	21 000		
947	Voorschotten op verlofsbezoldigingen en scheepssoldij voor de reis van en naar Nederland, zoomede toelagen voor het geleiden van militaire veroordeelden en verlofsbezoldigingen bij verloven in Indië, tredende in plaats van een buitenlandsch verlof	28 000	28 000		
948	Belooningen bij het verlaten van den dienst aan gegaarde militairen beneden den rang van officier	30 000	30 000		
949	Voor het houden van troepen oefeningen en oefeningen met het geschut zoomede praktische oefeningen bij het wapen der genie	46 460	47 500		840
950	Kosten van het toelatingsonderzoek voor de Koninklijke Militaire Academie en de Cadettenschool, alsmede belooningen aan leeraren van het middelbaar onderwijs voor het beoordeelen van het door de candidaten voor de Hoogere Krijgsschool geleverd schriftelijk werk in de Fransche, Duitsche, Engelsche en Maleische talen ...	2 000	4 000		2 000
951	Uitgaven voor expeditiën, troepen te velde, excursiën, patrouilles, machtsvertoon en tijdelijke garnizoenen, die hare omschrijving niet vinden in andere posten der begrooting	1 110 000	1 120 000		10 000
952	Voor boven de formatie van de vastgestelde legersterkte gevoerde militairen	141 000	177 500		36 500
953	Verrekening van door de landsdrukkerij geleverde gedrukten en boekwerken, overdrukken, enz. of voor bezwen diensten	35 000	35 000		
954	Uitgaven voor graslanden in eigen beheer	45 550	45 550		
955	Kosten verbonden aan de invoering van den dienstplicht voor de Europeesche Nederlandsche onderdanen	425 000	550 000		125 000
956	Verrekening van dienstdigrammen	60 000	68 000		8 000
957	Verrekening met het Departement van Justitie van de kosten van overgenomen goederen en aan herstellingen en in het algemeen de kosten voor ten behoeve van het Departement van Oorlog te werk gestelde gestraften, niet vallende onder de uitgaven voor expeditiën, excursiën, enz.	745 000	770 000		25 000
958	Voorzoningen ten behoeve van het personeel, dat tengevolge van een vliegongeval ongeschikt is geworden voor den dienst en van de nagelaten betrekkingen van dit personeel indien het tengevolge van een vliegongeval mocht zijn omgekomen	Memorie.	Memorie.		

Onderaf-deeling.	B E N A M I N G.	Raming voor		1924 is	
		1924.	1923.	Meer.	Minder.
959	Toelagen en verdere uitgaven voor de leergangen in de Nederlandsche taal voor de daarvoor in aanmerking komende niet-Europesche militairen bij de verschillende wapens van het leger en den hospitaaldienst ...	27 000	43 000		16 000
960	Uitkeering aan het weduwen- en weezenfonds van militairen beneden den rang van officier bij de Koloniale troepen	100 000	100 000		
961	Opleidingskosten voor Japanschen tolk van militaire landsdienaren	15 600	15 600		
962	Toelagen aan officieren, die de studie voor tolk in de Japansche taal hebben volbracht	3 000	3 000		
963	Oprichting van een vliegekamp te Andir nabij Bandoeng.	100 000	440 000		340 000
964	Toekenning van eene tijdelijke toelage aan een gedeelte van het ondergeschikt technisch burgerlijk personeel, behoorende onder het departement van Oorlog	75 000	75 000		
964 A	Tegemoetkoming wegens duurte van levensmiddelen ...	Memorie.	Memorie.		
965	Belooningen voor de te houden zware vaardigheidsproef.	7 500	7 500		
966	Steun aan gegageerden en gepensioneerde militairen beneden den officiersrang, die buiten hun schuld in moeilijke omstandigheden verkeerden	60 000	10 000	50 000	
966 A	Aanschaffing van leermiddelen ten behoeve van de school voor kinderen van militairen van inheemschen landaard te Malang	150		150	
966 B	Vergoeding aan het departement der Marine van de kosten voor het gebruik van vaartuigen behoorende tot onder het beheer van dat departement staande diensten.	100 000		100 000	
966 C	Kosten van den cursus voor opleiding van reserve officieren bij overgang naar het korps beroeps officieren van het Indisch leger	2 900		2 900	
966 D	Kosten voor opleiding van personeel ten behoeve van den topografischen dienst voor de opname van gronden ter Sumatra's Westkust	6 600		6 600	
967	Herziening der bezoldigingen van de van het Nederlandsch leger gedetacheerde officieren	5 000	5 000		
968	Voorschotten op bezoldiging of andere inkomsten	1 000 000	525 000	475 000	
969	Onvoorziene uitgaven	100 000	100 000		
				657 184	6 460 060
	Afdeeling IX.	60 913 225	66 716 101		5 802 876

Onderaf-deeling.	B E N A M I N G.	Raming voor		1924 is	
		1924.	1925.	Meer.	Minder.
	AFDEELING X.				
	Departement der Marine.				
1001	Personeel van het departement	161 500	155 800	5 500	
1002	Verdere uitgaven van het departement en den algemeenen dienst	67 000	97 900		30 900
1005	Toelagen voor het personeel der Koninklijke marine, geplaatst bij de marine-kuststations voor draadlooze telegrafie	5 240	5 240		
1004	Verdere uitgaven voor de marine-kuststations voor draadlooze telegrafie	57 500	35 600	3 900	
1006	Marine-etablisement en daartoe behoorende inrichtingen.	8 515 600	10 710 060		2 194 460
1008A	Tegemoetkomingen wegens duurte van levensmiddelen ten behoeve van het personeel bij het marine-etablisement en de daartoe behoorende inrichtingen	Memorie.	Memorie.		
1008B	Toelagen op de bezoldigingen van het ondergeschikt technisch burgerlijk personeel bij het marine-etablisement en de daartoe behoorende inrichtingen, in afwachting van de algeheele herziening van die bezoldigingen	110 000	100 000	10 000	
1007	Personeel bij de steenkolenopslagplaatsen en pakhuizen, met uitzondering van de marinemagazijnen te Soerabaja.	5 960	5 960		
1008	Verdere uitgaven voor de steenkolenopslagplaatsen en pakhuizen, uitgezonderd de marinemagazijnen te Soerabaja	1 141 600	1 485 500		343 900
1009	Personeel voor de magnetische en weerkundige waarnemingen	105 200	96 800	8 400	
1010	Verdere uitgaven voor de magnetische en weerkundige waarnemingen	53 300	76 200		22 900
1011	Personeel van den hydrografischen dienst	225 600	204 000	21 600	
1012	Verdere uitgaven voor den hydrografischen dienst	515 400	585 800		70 400
1013	Personeel van de inspectie en het hoofdkantoor van scheepvaart	196 550	189 350	7 200	
1014	Verdere uitgaven voor het hoofdkantoor van scheepvaart en algemeene kosten	142 500	114 600	27 700	
1015	Werktuigkundigen en opzichters bij den dienst van scheepvaart en werktuigkundigen der gouvernementsmarine belast met het toezicht op aanbouw en herstelling	125 500	120 600	2 700	
1016	Uitgaven ten behoeve van den raad voor de scheepvaart ...	Memorie.	6 000		6 000
1017	Personeel van de gouvernementsmarine	1 068 900	1 219 240		150 340

Onderaf-deeling.	B E N A M I N G.	Raming voor		1924 is	
		1924.	1925.	Meer.	Minder.
1018	Verdere uitgaven voor de gouvernementsmarine	2 506 900	2 521 260		14 360
1019	Bezoldigingen en toelagen van het personeel der gewestelijke vaartuigen	547 700	595 516		47 616
1020	Verdere uitgaven voor de gewestelijke vaartuigen	1 355 200	1 628 286		75 086
1021	Personeel van de bebakening en kustverlichting	390 000	420 000		30 000
1022	Verdere uitgaven voor de bebakening en kustverlichting, alsmede voor de verlichting van haventerreinen en de daarop staande gebouwen	868 300	924 300		56 000
1025	Personeel van den haven- en loodsdiensd	821 000	840 100		19 100
1024	Verdere uitgaven voor den haven- en loodsdiensd	540 000	552 800		12 800
1024A	Verrekening met het departement van onderwijs en eeredienst ter zake van de keuring van reizigers op pelgrimsschepen	40 000		40 000	
1025	Verbetering van vaarwaters	120 000	120 000		
1025A	Vergoedingen voor het doen onderhouden van geregelde scheepvaartverbindingen in den Indischen Archipel ...	550 000	550 000		
1026	Soldijen, belooningen, toelagen enz. voor zoover die behooren tot de algemeene kosten der zeemacht	203 900	155 750	48 150	
1027	Verdere algemeene kosten der zeemacht	1 017 400	1 081 800		64 400
1028	Personeel bij de kweekschool voor Inlandsche schepelingen te Makasser	140 700	97 900	42 800	
1029	Verdere uitgaven voor de kweekschool voor Inlandsche schepelingen te Makasser	255 400	314 900		59 500
1030	Uitgaven voor opleiding tot Inlandsch machinedrijver te Soerabaja	6 600	6 600		
1031	Soldijen en toelagen der Inlandsche schepelingen van het Nederlandsch eskader	259 000	162 800	76 200	
1032	Verdere uitgaven voor het Nederlandsch eskader	1 226 300	1 912 100		685 800
1035	Personeel van de Indische militaire marine (met uitzondering van den hydrografischen dienst, de kweekschool te Makasser en den marine luchtvaartdienst)	224 800	151 700	73 100	
1034	Verdere uitgaven voor de Indische militaire marine (met uitzondering van den hydrografischen dienst, de kweekschool te Makasser en den marine luchtvaartdienst)	5 024 700	2 508 700	716 000	

Onderafdeeling.	B E N A M I N G.	Raming voor		1924 is	
		1924.	1925	Meer.	Minder.
1035	Personeel van den marine luchtvaartdienst	88 700	(1) 161 000		72 500
1036	Verdere uitgaven van den marine luchtvaartdienst	238 500	(2) 374 070		113 770
037	Uitgaven voor de opleiding van vliegeniers voor de zeemacht bij de luchtvaartafdeeling van het leger in Nederlandsch-Indië en daarmee in verband staande uitgaven	Memorie.	Memorie.		
1058	Voorzieningen ten behoeve van het militair en burgerlijk personeel der zeemacht, dat ten gevolge van een ongeval bij het verrichten van of het deelnemen aan eene dienstvlucht voor den verderen dienst ongeschikt wordt bevonden, zoomede ten behoeve van de door dat personeel nagelaten nabestaanden	Memorie.	Memorie.		
1039	Verrekening van diensttelegrammen	46 000	50 000		4 000
1040	Verrekening met het departement van oorlog van de kosten der door den topografischen dienst ten behoeve van het departement der marine verrichte werkzaamheden ...	1 745	2 350		605
040A	Verrekening ten bate van ziekeninrichtingen van verpleeg- en begrafeniskosten betreffende het burgerlijk personeel bij het departement der marine en de daartoe behoorende diensten, uitgezonderd het marine-etablisement en de daartoe behoorende inrichtingen, zoomede de dienst van scheepvaart	1 000		1 000	
041	Bijdrage aan de Nederlandsch-Indische vereeniging „Michiel Adriaanszoon de Ruijter”	5 600	5 600		
042	Uitgaven ten behoeve van het marine-tehuis te Soerabaja.	10 800	10 800		
045	Bijdragen aan vereenigingen, welke zich ten doel stellen het zedelijk welzijn van het personeel der zeemacht te bevorderen	Memorie.	Memorie.		
044	Bijdrage aan de Nederlandsch-Indische Athletiek Unie ...	250	250		
044A	Tegemoetkomingen wegens duurte van levensmiddelen ten behoeve van het burgerlijk en militair personeel bij het departement der marine en de daartoe behoorende diensten uitgezonderd het marine-etablisement en de daartoe behoorende inrichtingen	Memorie.	Memorie.		
			(3) 184 000		184 000
044C	Uitgaven ten behoeve van het dienstplicht personeel bij de zeemacht in Nederlandsch-Indië	Memorie.	Memorie.		
044D	Uitgaven ten behoeve van het reserve personeel van de zeemacht in Nederlandsch-Indië	Memorie.	Memorie.		
045	Voorschotten op bezoldiging of andere inkomsten	69 600	40 400	29 200	
046	Onvoorziene uitgaven	150 000	150 000		
				1 115 450	4 260 257
	Afdeeling X.	27 174 645	30 321 432		3 146 787

(1) Oorspronkelijk f 259 600, waarvan thans f 98 600 is overgebracht naar onderafdeeling 1036.

(2) Hierin is begrepen f 98 600, overgebracht van onderafdeeling 1035.

(3) De post „Uitgaven ten behoeve van een afzonderlijk korps militaire bedienden voor de marine in deze gewesten” ver-
ilt voor 1924.

Onderaf- deeling.	B E N A M I N G.	Raming voor		1924 is	
		1924.	1925.	Meer.	Minder.
	AFDEELING XI.				
	Plaatselijk en gewestelijk zelfbestuur.				
1101	Afzondering van gelden voor vaste uitkeeringen aan gewesten of gedeelten van gewesten op den voet van artikel 68a van het Regeeringsreglement	6 255 874	6 242 679	13 195	
1102	Afzondering van gelden voor gewesten of gedeelten van gewesten, op den voet van artikel 68a van het Regeeringsreglement, wegens uitkeeringen naar reden van het aantal hoofdgeldplichtigen	5 159 084	5 121 140	37 944	
1103	Terugbetaling aan gebiedsdeelen met eigen geldmiddelen van reis- en verblijfkosten ten behoeve van leden van locale raden	15 000	15 000		
1104	Uitkeeringen aan gebiedsdeelen met eigen geldmiddelen wegens heffing van locale belastingen	2 818 647	4 068 647		1 250 000
1105	Tegemoetkoming aan gebiedsdeelen met eigen geldmiddelen in verband met de overdracht van de overvaarten.	72 000	80 000		8 000
1106	Ondersteuning voor buitengewoon kostbare locale werken voor zooveel elders niet in het bijzonder omschreven ..	1 000 000	1 000 000		
1107	Tegemoetkoming aan gebiedsdeelen met eigen geldmiddelen in de kosten van artesische boringen	255 000	200 000	55 000	
1108	Tegemoetkoming aan gebiedsdeelen met eigen geldmiddelen voor de op- en inrichting alsmede de inhuur van gebouwen voor den lokalen dienst	55 000	45 000		10 000
			(1) 60 000		60 000
1109	Tegemoetkomingen en voorschotten aan gebiedsdeelen met eigen geldmiddelen in de kosten van de verbetering der volkshuisvesting	1 150 000	1 150 000		
1110	Tegemoetkoming aan gebiedsdeelen met eigen geldmiddelen ten behoeve van het gewoon onderhoud van wegen, bruggen en duikers	1 000 000	1 500 000		500 000
1111	Tegemoetkoming aan gemeenten in de kosten van werken verband houdende met de opheffing der Inlandsche gemeenten binnen hare grenzen gelegen	Memorie.	Memorie.		
1112	Tegemoetkoming aan gewesten op Java voor de uitvoering van locale wegenplannen	Memorie.	400 000		400 000

(1) De post „Tegemoetkoming aan de gemeente Meester-Cornelis voor den aankoop van een gemeentehuis,” vervalt voor 1924

Onderaf- deeling.	BENAMING.	Raming voor		1924 is	
		1924.	1925.	Meer.	Minder.
1115	Tegemoetkoming aan de gemeente Buitenzorg in de kosten van aanleg van een nieuwen hoofdverkeersweg met inbegrip van de uitgaven voor de aan dien weg aansluitende overbrugging op 2 plaatsen van de Tjiliwoeng	Memorie.	100 000		100 000
1114	Tegemoetkoming aan de gemeente Cheribon voor de verbetering van het wegennet	Memorie.	Memorie.		
1115	Tegemoetkoming aan de gemeente Makasser voor de verbetering van het wegennet	Memorie.	Memorie.		
1116	Tegemoetkoming aan de gemeente Batavia voor den ombouw van het wegennet	Memorie.	Memorie.		
1117	Tegemoetkoming aan de gemeente Buitenzorg voor de verbetering van het wegennet	Memorie.	Memorie.		
			(¹) 250 000		250 000
1118	Uitkeering aan de gemeente Makasser van 20 pet. van de onzuivere opbrengst te Makasser van de belasting op het slachten van runderen, buffels, paarden en tamme varkens, voor zoover die belasting wordt verkregen uit de slacht van runderen, buffels en paarden	7 000	7 000		
1119	Kosten van de indienststelling van burgemeesters	188 900	185 700	5 200	
1120	Personeel voor de invoering van decentralisatie van bestuur	48 840	48 840		
1121	Verdere uitgaven in het belang van de invoering van decentralisatie van bestuur	5 600	5 600		
1122	Verrekening van diensttelegrammen	1 000	1 500		500
1123	Tegemoetkomingen wegens duurte van levensmiddelen ..	Memorie.	Memorie.		
1124	Verrekening ten bate van ziekeninrichtingen van verpleeg- en begrafeniskosten	Memorie.			
1125	Voorschotten op bezoldiging of andere inkomsten	Memorie.	Memorie.		
1126	Onvoorziene uitgaven	40 000	40 000		
				91 359	2 578 800
	Afdeeling XI.	18 029 945	20 517 106		2 487 161
	Totaal der afdeelingen.	561 691 498	628 536 885		66 845 387

(1) De post „Tegemoetkoming aan de gemeente Batavia in verband met den aanleg een'er bronwaterleiding" vervalt voor 1924.

No.	Date	Particulars
100	1880	...
101	1880	...
102	1880	...
103	1880	...
104	1880	...
105	1880	...
106	1880	...
107	1880	...
108	1880	...
109	1880	...
110	1880	...
111	1880	...
112	1880	...
113	1880	...
114	1880	...
115	1880	...
116	1880	...
117	1880	...
118	1880	...
119	1880	...
120	1880	...
121	1880	...
122	1880	...
123	1880	...
124	1880	...
125	1880	...
126	1880	...
127	1880	...
128	1880	...
129	1880	...
130	1880	...
131	1880	...
132	1880	...
133	1880	...
134	1880	...
135	1880	...
136	1880	...
137	1880	...
138	1880	...
139	1880	...
140	1880	...
141	1880	...
142	1880	...
143	1880	...
144	1880	...
145	1880	...
146	1880	...
147	1880	...
148	1880	...
149	1880	...
150	1880	...
151	1880	...
152	1880	...
153	1880	...
154	1880	...
155	1880	...
156	1880	...
157	1880	...
158	1880	...
159	1880	...
160	1880	...
161	1880	...
162	1880	...
163	1880	...
164	1880	...
165	1880	...
166	1880	...
167	1880	...
168	1880	...
169	1880	...
170	1880	...
171	1880	...
172	1880	...
173	1880	...
174	1880	...
175	1880	...
176	1880	...
177	1880	...
178	1880	...
179	1880	...
180	1880	...
181	1880	...
182	1880	...
183	1880	...
184	1880	...
185	1880	...
186	1880	...
187	1880	...
188	1880	...
189	1880	...
190	1880	...
191	1880	...
192	1880	...
193	1880	...
194	1880	...
195	1880	...
196	1880	...
197	1880	...
198	1880	...
199	1880	...
200	1880	...

VOLKSRAAD

EERSTE GEWONE ZITTING 1923.

ONDERWERP I — STUK I.

BEGROOTING VAN NEDERLANDSCH-INDIË
VOOR HET DIENSTJAAR
1924.

HOOFDSTUK I DER MIDDELEN.

(Middelen in Nederland).

VERGELIJKING VAN DE RAMING VOOR 1924
MET DIE VAN 1923.

Alle bedragen zijn in guldens uitgedrukt.

Middel.	B E N A M I N G.	Raming voor		1924 is	
		1924.	1923.	Meer.	Minder
	AFDEELING I.				
	Regeering en Hooge Colleges.				
101	Ontvangsten met betrekking tot Regeering en Hooge Colleges	Memorie.	Memorie.		
	AFDEELING II.				
	Departement van Justitie.				
201	Ontvangsten met betrekking tot het departement van Justitie	Memorie.	Memorie.		
	AFDEELING III.				
	Departement van Financiën.				
501	Nominale waarde van de door 's Rijks Munt voor rekening van den Lande vervaardigde munten	Memorie.	Memorie.		
302	Rente van de kapitalen, in de Grootboeken der Nationale Schuld ingeschreven ten name van het „Fonds uit de zuivere winsten, verkregen uit aanmuntingen voor rekening van Nederlandsch-Indië”, alsmede van de aan dat fonds toebehorende bewijzen van Nederlandsch-Indische schuld	730 000	730 000		
505	Uitkeering aan de geldmiddelen van Nederlandsch-Indië uit de opbrengst der Nederlandsche oorlogswinstbelasting	Memorie.	Memorie.		
304	Gagementen, pensioenen enz., welke door de invaliden in het Koninklijk koloniaal militair invalidenhuis op Bronbeek aan dat gesticht worden afgestaan, en terugbetaling van bij de opneming in die inrichting genoten voorschotten	67 000	42 000	25 000	
505	Bijdrage in de kosten van het Koninklijk koloniaal militair invalidenhuis op Bronbeek voor gegageerden uit Suriname en Curaçao	1 500	1 500		
506	Bijdragen voor eigen pensioen en weduwen- en weezenpensioenen van het in Nederland werkzame personeel, aan hetwelk bij Koninklijk besluit van 27 December 1922 (Nederlandsch Staatsblad No. 742) pensioenspraak is verleend	20 000	6 700	13 300	
507	Verkoop van kaarten en boekwerken	1 000	1 000		
508	Andere ontvangsten	1 000 000	1 000 000		
				38 300	
	Afdeeling III	1 819 500	1 781 200	38 300	

Middel.	B E N A M I N G.	Raming voor		1924 is	
		1924.	1925.	Meer	Minder.
	AFDEELING IV.				
	Departement van Binnenlandsch Bestuur.				
401	Ontvangsten met betrekking tot het departement van Binnenlandsch Bestuur	Memorie.	Memorie.		
	AFDEELING V.				
	Departement van Onderwijs en Eeredienst.				
501	Ontvangsten met betrekking tot het departement van Onderwijs en Eeredienst	Memorie.	Memorie.		
	AFDEELING VI.				
	Departement van Landbouw, Nijverheid en Handel.				
601	Verkoop van kinabast	717 600	824 300		106 700
602	Verkoop van getah pertja	Memorie.	Memorie.		
603	Verkoop van caoutchouc	Memorie.	Memorie.		
604	Verkoop van coea	Memorie.	Memorie.		
605	Verkoop van aetherische oliën	Memorie.	Memorie.		
606	Andere ontvangsten	Memorie.	Memorie.		
	Afdeeling VI	717 600	824 300		106 700
	AFDEELING VII.				
	Departement der Burgerlijke Openbare Werken.				
701	Afstand in erfpacht aan de Naamlooze Vennootschap „Zeehaven en kolenstation Sabang” van de bezittingen op het eiland Wé (Atjeh en Onderhoorigheden), alsmede aandeel in de winst van die vennootschap ...	118 000	120 000		2 000
702	Huur, verschuldigd door de Droogdok-Maatschappij „Tandjong Priok” ingevolge de wet van 31 Juli 1915 (Nederlandsch Staatsblad No. 354)	51 500	51 500		
703	Vergoeding voor keuring van teekeningen van voor Nederlandsch-Indië bestemde stoomketels	3 000	4 000		1 000
704	Andere ontvangsten	Memorie.	Memorie.		
	Afdeeling VII	172 500	175 500		3 000
	AFDEELING VIII.				
	Departement van Gouvernementsbedrijven.				
801	Verkoop van Banka-tin	Memorie.	Memorie.		
802	Aandeel in de winst van de Billiton-maatschappij	4 500 000	1 875 000	2 625 000	
803	Aandeel in de winst van den bij de Nederlandsch-Indische Spoorwegmaatschappij in bedrijf zijnden spoorweg Semarang—Vorstenlanden	400 000	350 000	50 000	
804	Andere ontvangsten	Memorie.	Memorie.		
	Afdeeling VIII	4 900 000	2 225 000	2 675 000	2 675 000

Middel.	B E N A M I N G.	Raming voor		1924 is	
		1924.	1925.	Meer.	Minder.
	AFDEELING IX.				
	Departement van Oorlog.				
901	Ontvangsten in betrekking tot het departement van oorlog in Nederlandsch-Indië:				
	a. terugbetaling van reis- en kostgelden	800	100	700	
	b. terugbetaling van studiekosten	20 000	20 000		
	c. bijdragen voor de koloniën Suriname en Curaçao in de kosten van de Koloniale Reserve	13 870	13 870		
	d. aandeel van het departement van Buitenlandsche Zaken in de kosten der bezoldiging van den militairen attaché bij de gezantschappen te Tokio en te Peking	Memorie.	Memorie.		
	e. andere ontvangsten	25 000	25 000		
	Afdeeling IX	59 370	58 670	700	
	AFDEELING X.				
	Departement der Marine.				
1001	Ontvangsten in betrekking tot het departement der marine in Nederlandsch-Indië:				
	a. terugbetaling der kosten van herstelling bij de marine-inrichtingen in Indië van bodems, behorende tot het Nederlandsch eskader, en van verstrekkingen aan naar Nederland terugkeerende schepen	719 500	725 500		6 000
	b. andere ontvangsten	60 000	60 000		6 000
	Afdeeling X	779 500	785 500		6 000
	Totaal der afdeelingen.	8 448 470	5 850 170	2 598 300	

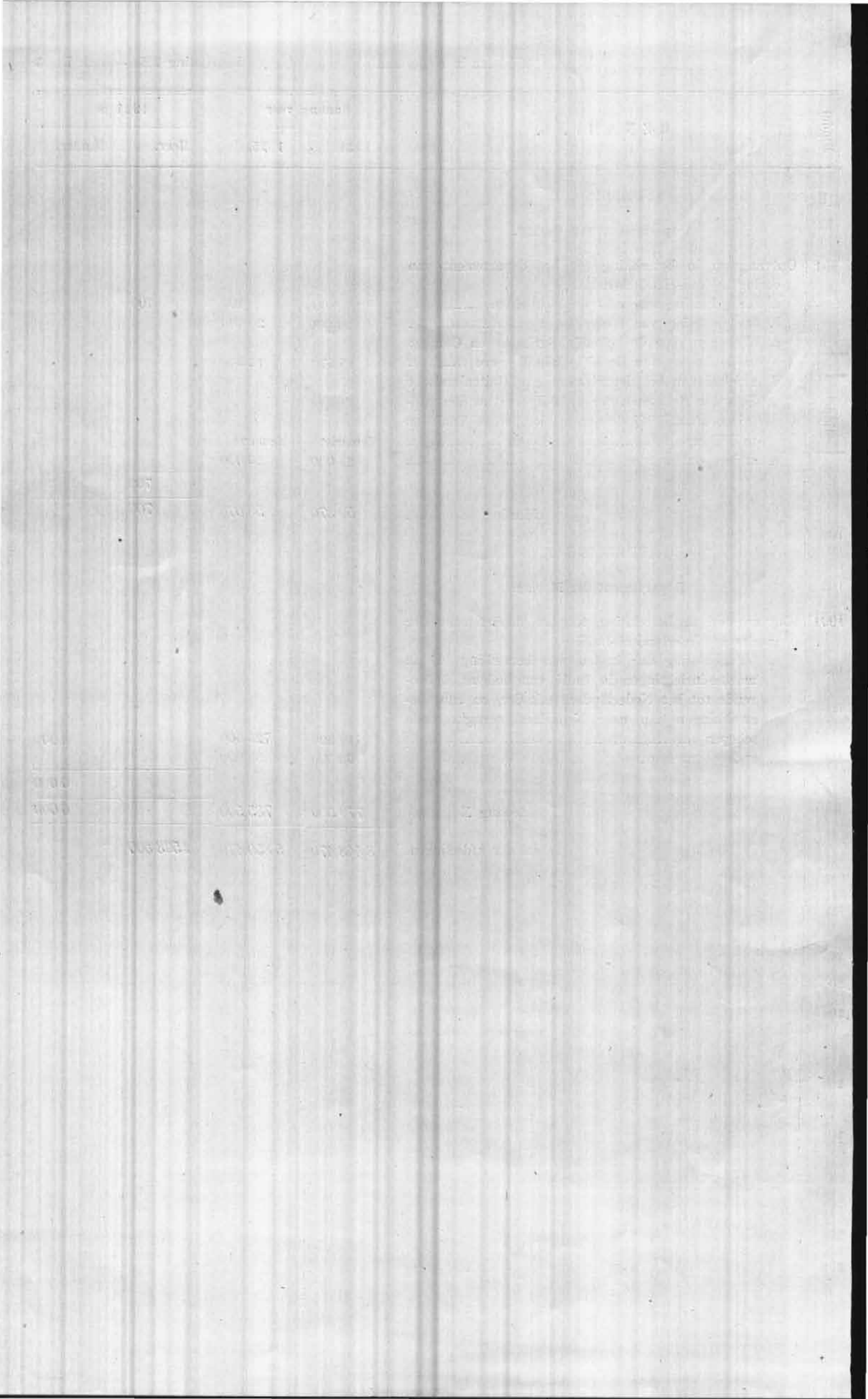

VOLKSRAAD

EERSTE GEWONE ZITTING 1923.

ONDERWERP I — STUK J.

BEGROOTING VAN NEDERLANDSCH-INDIË
VOOR HET DIENSTJAAR
1924.

HOOFDSTUK II DER MIDDELEN

(Middelen in Nederlandsch-Indië).

VERGELIJKING VAN DE RAMING VOOR 1924
MET DIE VAN 1923.

Alle bedragen zijn in guldens uitgedrukt.

Middel.	B E N A M I N G.	Raming voor		1924 is	
		1924.	1923.	Meer.	Minder.
	AFDEELING I.				
	Regeering en Hooge Colleges.				
101	Terugbetaling van voorschotten op bezoldiging of andere inkomsten	Memorie.	Memorie.		
102	Verkoop van drukwerken van den Volksraad	11 000	11 000		
103	Betaling door betrokkenen van verschuldigde verpleegen begrafeniskosten	Memorie.			
104	Verkoop van voor 's Lands dienst bestemde bruikbare goederen	Memorie.	Memorie.		
105	Verkoop van onbruikbare en overtollige goederen	Memorie.	Memorie.		
106	Andere ontvangsten	Memorie.	Memorie.		
	Afdeeling I.	11 000	11 000		
	AFDEELING II.				
	Departement van Justitie.				
201	Terugbetaling van voorschotten op bezoldiging of andere inkomsten	Memorie	Memorie.		
202	Gerechtelijke boeten en verbeurdverklaringen	1 250 000	840 000	410 000	
203	Terugbetaling van gerechtskosten in strafzaken	40 000	32 500	7 500	
204	Leges en salarissen ontvangen door de griffiers der Europeesche rechtscollages, door die der landraden en door de algemeene ontvangers van 's Lands kassen.	400 000	400 000		
205	Hetgeen den lande aankomt uit de opbrengst der weesen boedelkamers	406 000	406 000		
206	Betaling voor het afleggen van de examens ter verkrijging van de bevoegdheid tot uitoefening van het notarisambt	4 000	4 000		
207	Opbrengst van den arbeid der gevangenen	5 200 000	5 987 000		787 000
208	Voor het verstrekken van voeding aan gegijzelden ...	50 000	26 700	5 300	
209	Registratie van werkovereenkomsten, gesloten door eigenaren of beheerders van landbouw-, mijnbouw- of nijverheidsondernemingen met van elders afkomstige arbeiders	551 000	551 000		

Middel.	B E N A M I N G.	Raming voor		1924 is	
		1924.	1925.	Meer.	Minder
210	Heffing ter zake van de op Java en Madoera met Inlanders te sluiten werkovereenkomsten voor het verrichten van arbeid in de buitengewesten of buiten Nederlandseh-Indië (uitgezonderd de kolonie Suriname).	100 000	242 500		142 500
211	Belooningen voor de waarmerking van onderhandsche geschriften	7 600	7 600		
212	Verkoop van voor 's Lands dienst bestemde bruikbare goederen	Memorie.	Memorie.		
213	Verkoop van onbruikbaar geworden en overtollige goederen	Memorie.	Memorie.		
214	Betaling door betrokkenen van verschuldigde verpleegen begrafeniskosten	57 000		57 000	
215	Andere ontvangsten	Memorie.	Memorie.		
	Afdeeling II.	7 825 600	8 297 300	457 800	929 500
	AFDEELING III.				
	Departement van Financiën.				
301	Terugbetaling van voorschotten op bezoldiging of andere inkomsten	4 500 000	4 500 000		
302	Verpachte middelen:				
	a. verkoop van arak en andere sterke dranken in het klein in het tolvrije gebied van de gewesten Oostkust van Sumatra en Riouw en Onderhoorigheden.	69 780	69 780		
	b. belasting op peper (Riouw en Onderhoorigheden).	120	120		
	c. verkoop van saguweer en laroe in de Buitengewesten	20 150	15 350	6 780	
	d. goudmijnen (Zuider- en Oosterafdeeling van Borneo)	50	50		
	e. pandhuizen in de Buitengewesten	165 126	153 095	12 051	
	f. sagoe, was en getah, enz. (Oostkust van Sumatra).	54 120	50 000	4 120	
303	Opiumverkoop:				
	a. opbrengst van den verkoop	40 000 000	46 500 000		6 500 000
	b. vergoeding door het departement van gouvernementsbedrijven voor verstrekte djitjing	52 500	46 600		14 100
304	Opbrengst van de pandhuizen in eigen beheer	20 461 000	13 770 000	6 691 000	
305	Terugbetaling uit de kassen der zelfbesturen in de residentie Soerakarta van de opbrengst der door de Inlandsche vorsten verleende vergunningen tot het houden van pandhuizen	14 000	15 000	1 000	
306	In- en uitvoerrechten en accijnzen en andere ontvangsten daarmede in verband:				
	a. invoerrecht	54 000 000	60 000 000		6 000 000
	b. invoerrecht landsgoederen	450 000	450 000		
	c. uitvoerrecht	6 200 000	5 000 000	1 200 000	
	d. uitvoerrecht landsgoederen	155 000	500 000		345 000
	e. accijns op gedistilleerd	1 500 000	4 000 000		2 500 000
	f. accijns op petroleum, enz.	15 400 000	14 400 000	1 000 000	

Middel.	B E N A M I N G.	Raming voor		1924 is	
		1924.	1925.	Meer.	Minder.
	AFDEELING IV. Departement van Binnenlandsch Bestuur.				
401	Terugbetaling van voorschotten op bezoldiging of andere inkomsten	Memorie.	Memorie.		
402	Terugbetaling van in het belang van Inlandsche Zelfbesturen gedane uitgaven	5 764 400	5 492 400	272 000	
403	Rente en aflossing van aan Inlandsche Zelfbesturen, grooten en dergelijken verstrekte voorschotten en leeningen	167 000	127 140	39 860	
404	Terugbetaling van aan Inlandsche gemeenten op Java en Madoera verstrekte voorschotten voor den aankoop van ambtsvelden voor de desabesturen	1 200	2 000		800
405	Bijdragen in de kosten, verbonden aan de indienststelling van politiepersoneel in het belang van bijzondere ondernemingen	344 405	344 405		
406	Vergoeding voor de herstelling van in de werkplaatsen te Buitenzorg en Soerabaja van de bij de politie in gebruik zijnde motor- en andere rijwielen	100 000	100 000		
407	Verstreking tegen betaling van kleeding en andere uitrustingsstukken aan personeel der politie:				
	a. algemeene politie	250 000	400 000		150 000
	b. gewapende politie	400 000	450 000		50 000
408	Bijdragen van het personeel der gewapende politie in de voeding	125 000	160 000		35 000
409	Boeten en vergoedingen, opgelegd aan personeel der politie:				
	a. algemeene politie	14 000	15 500		1 500
	b. gewapende politie	3 000	7 500		4 500
410	Bijdragen in de verplegingskosten in ziekeninrichtingen en ziekenzalen door het personeel van de gewapende politie	1 000	1 000		
411	Vergoeding voor de verpleging van personen niet behorende tot de gewapende politie, in het hospitaal van dien dienst te Soekaboemi	Memorie.			
412	Hoofdgeld	11 190 000	10 898 250	291 750	
413	Afkoop van heerendiensten in de gewesten buiten Java en Madoera	2 600 000	2 342 000	258 000	
414	Kadaster	300 000	400 000		100 000
415	Landelijke inkomsten en andere grondlasten:				
	a. landrente	28 500 000	28 500 000		
	b. Inlandsche verponding	1 043 000	1 043 000		
	c. inkomsten verkregen uit de geleidelijke invoering van een landrente regeling in de residentie Bali en Lombok met gelijktijdige opheffing van de belasting op de sawah's en de tegelvelden en tuinen	2 156 000	1 940 000	216 000	
	d. belasting op de vischvijvers	505 000	500 000	5 000	
	e. een tiende van het rijstgewas in het gouvernement Celebes en Onderhoorigheden	365 000	360 000	5 000	
	f. inkomsten uit tot het landsdomein teruggebrachte particuliere landen gedurende den tijd na de terugbrenging dat ter zake nog geen gouvernementsregeling is getroffen	Memorie.	Memorie.		

Middel.	B E N A M I N G.	Raming voor		1924 is	
		1924.	1923.	Meer.	Minder
	<i>g.</i> inkomsten verkregen uit de geleidelijke invoering van een landrente regeling in de afdeeling Oeloe Soengei der residentie Zuider- en Oosterafdeeling van Borneo met gelijktijdige opheffing van de vertieningsbelasting	542 000	425 000	117 000	
416	Afstand van grond:				
	<i>a.</i> in eigendom, dan wel met recht van opstal	1 750 000	1 900 000		150 000
	<i>b.</i> in huur	125 000	125 000		
	<i>c.</i> in erfpacht	1 500 000	1 500 000		
	<i>d.</i> met erfelijk individueel bezitsrecht	5 000	5 000		
417	Vergoeding van de kosten van onderzoek van erfpachtsaanvragen in de buitengewesten	25 000	25 000		
418	Landbouwconcessies in de gewesten buiten Java en Madoera	132 000	125 000	7 000	
419	Vergunningen tot landonderzoek in de gewesten buiten Java en Madoera	Memorie.	Memorie.		
420	Verhuur van vischvijvers	69 600	69 600		
421	Aflossing en rente ter zake van voor de oprichting van tuinbouwhoeven verleend landbouwkrediet	5 000	5 000		
422	Terugbetaling en rente van aan Inlandsche visserij-vereeningen verstrekte voorschotten	5 000	10 000		5 000
423	Aflossing en rente voor kapitaalverstrekking en terugbetaling van uitgaven voor de aanstelling van personeel ten behoeve van bijzondere kredietbanken en desakredietinstellingen:				
	<i>a.</i> rente in 'sLands kas te storten over verleende voorschotten aan volkskredietinstellingen	9 600	9 600		
	<i>b.</i> terugbetaling aan 'sLands kas van niet meer benodigde voorschotten aan afdeulingsbanken ...	Memorie.	Memorie.		
	<i>c.</i> terugbetaling van voorschotten verstrekt aan desaloemboengs, desabanken en negaribanken	Memorie.	Memorie.		
	<i>d.</i> storting in 'sLands kas uit de fondsen van volkskredietinstellingen als terugbetaling van de kosten van toezicht uitgeoefend door den dienst van het volkskredietwezen	455 000	400 000	55 000	
424	Centrale kas voor het volkskredietwezen:				
	<i>a.</i> terugbetaling van de personeelsuitgaven ten behoeve van deze kas	150 000	150 000		
	<i>b.</i> rente over het aan de kas verstrekte grondkapitaal.	Memorie	Memorie.		
	<i>c.</i> huur van aan de kas in gebruik gegeven lokalen.	Memorie.	Memorie.		
425	Inkomsten uit bestuurstefoonnetten	150 000	185 000		35 000
426	Betaling van adviezen en vertalingen door het kantoor voor Chineesche zaken	1 500	1 500		
427	Verkoop van werken en foto's van wege de afdeeling „Bestuurszaken der Buitengewesten” van het departement van Binnenlandsch Bestuur	500	5 000		2 500
428	Verkoop van voor 'sLands dienst bestemde bruikbare goederen	Memorie.	Memorie.		
429	Vergoeding voor het keuren van rolprenten ten behoeve van openbare bioscoop-voortooningen	48 000	48 000		

Middel.	B E N A M I N G.	Raming voor		1924 is.	
		1924.	1923.	Meer.	Minder.
450	Betaling door betrokkenen van verschuldigde verpleeg- en begrafenis-kosten	90 000		90 000	
451	Vergoeding door de bevolking voorzoover niet behoeftig, van genees- en verbandmiddelen verstrekt door ambtenaren van het Binnenlandsch Bestuur op wier standplaats of in wier nabijheid geen geneeskundige gevestigd is	Memorie.			
452	Verkoop van onbruikbare en overtollige goederen	Memorie.	Memorie.		
455	Andere ontvangsten	Memorie.	Memorie.		
				1 356 610	554 500
	Afdeeling IV.	58 490 203	57 667 893	822 310	

Middel.	B E N A M I N G.	Raming voor		1924 is	
		1924.	1923.	Meer.	Minder.
	AFDEELING V.				
	Departement van Onderwijs en Eeredienst.				
501	Terugbetaling van voorschotten op bezoldiging of andere inkomsten	Memorie.	Memorie.		
502	Schoolgelden van de openbare hogere burgerscholen met vijfjarigen leergang	500 000	408 000	92 000	
505	Schoolgelden van de Prins-Hendrikschool te Weltevreden.	53 000	55 000		
504	Schoolgelden van den handelsleergang te Soerabaja	5 000	4 800	200	
506	Schoolgelden van de algemeene middelbare school (afdeelingen van voortgezet en meer uitgebreid lager onderwijs)	360 000	251 000	129 000	
506	Schoolgelden van de algemeene middelbare school (Westerseh-klassieke afdeeling te Bandoeng en wis- en natuurkundige afdeeling te Djokjakarta)	10 000	6 000	4 000	
507	Schoolgelden van den leergang ter opleiding voor de middelbare akte wiskunde bij de technische hoogeschool te Bandoeng	Memorie.	2 400		2 400
508	Schoolgelden van de openbare technische scholen	145 000	121 000	24 000	
509	Schoolgelden van de openbare normaalscholen ter opleiding voor de Europeesche hoofdakte	11 000		11 000	
510	Schoolgelden van den openbaren normaalleergang ter opleiding voor de Europeesche hulpakte te Weltevreden.	1 200	1 200		
511	Schoolgelden van de openbare leergangen voor natuurkennis en voor wiskunde	3 000		3 000	
512	Schoolgelden van de hogere kweekscholen voor Inlandsche onderwijzers	3 000		3 000	
515	Schoolgelden van de kweekschool voor Chineesche onderwijzers te Meester-Cornelis	1 500		1 500	
514	Lesgelden van Inlandsche onderwijzers met kweekschool-diploma voor voortgezette studie der Nederlandsche taal.	18 000		18 000	
515	Schoolgelden van den leergang ter voorbereiding van de studie voor Inlandsche talen en van de land- en volkenkunde van Nederlandsch-Indië te Weltevreden	6 000		6 000	
516	Schoolgelden van de openbare Europeesche lagere scholen.	1 580 000	1 671 000		521 000
517	Schoolgelden van de openbare Hollandsch-Chineesche scholen	350 000	646 000		296 000
518	Schoolgelden van de openbare Hollandsch-Inlandsche scholen	1 240 000	325 000	917 000	
519	Schoolgelden van de rechtsschool te Weltevreden	58 000	58 000		
520	Schoolgelden van de opleidingsscholen voor Inlandsche ambtenaren	17 000	17 000		
521	Schoolgelden van de openbare kweekscholen voor Inlandsche onderwijzers	15 000		15 000	

Middel.	B E N A M I N G.	Raming voor		1924 is	
		1924.	1925.	Meer.	Minder.
522	Schoolgelden van de openbare normaalscholen voor Inlandsche hulponderwijzers	18 000		18 000	
523	Schoolgelden van de openbare ambachtsscholen voor Inlanders	9 000	7 500	1 500	
524	Schoolgelden van de openbare Inlandsche lagere scholen ...	1 900 000	1 380 000	520 000	
525	Schoolgelden van de scholen tot opleiding van Indische artsen te Weltevreden en Soerabaja	6 600	6 600		
526	Schoolgelden van de apothekers-assistentenschool te Weltevreden	5 400	2 700	700	
527	Schoolgelden van den leergang voor de opleiding van analysten en controleurs voor de volksgezondheid te Weltevreden	Memorie.		Memorie.	
528	Bijdragen van onderwyzend personeel in de kosten van electrische verlichting van openbare inrichtingen van voortgezet Inlandsch onderwijs	2 400	2 400		
529	Verkoop van boek- en drukwerken bij het depôt van leermiddelen te Weltevreden en door de debitanten van Inlandsche schoolboeken	95 500	95 500		
530	Baten van het kantoor voor de volkslectuur te Weltevreden	150 000	150 000		
531	Toegangsgelden voor de bezichtiging van Hindoemonumenten	5 000	5 200		200
532	Inleggelden voor het afleggen van examens ter verkrijging van akten van bekwaamheid tot het geven van Europeesch lager onderwijs	3 600	2 700	900	
533	Belasting op het houden van loterijen	80 000	42 000	58 000	
534	Vergoedingen voor het geneeskundig onderzoek van reizigers van pelgrimsschepen	40 000	60 000		20 000
535	Ontvangsten wegens de behandeling van framboesialijders	150 000	150 000		
536	Ontvangsten uit den verkoop van kininetabletten	7 000	7 000		
537	Quarantaine-gelden	160 000	160 000		
538	Betaling door betrokkenen van verschuldigde verpleegen begrafeniskosten	245 000		245 000	
539	Baten van de Landskoepokinrichting te Bandoeng en van de gelegenheden tot inenting elders	50 000	90 000		40 000
540	Baten van het instituut-Pasteur	57 000	57 000		
541	Vergoedingen voor de verpleging in de gouvernementscentrale burgerlijke ziekeninrichtingen te Weltevreden, Semarang en Soerabaja	250 000	100 000	150 000	
542	Vergoedingen voor de behandeling, verpleging en verstrekking van geneesmiddelen in de andere gouvernements burgerlijke Inlandsche ziekeninrichtingen en bij de poliklinieken voor de bevolking	100 000	75 000	25 000	

Middel.	B E N A M I N G.	Raming voor		1924 is	
		1924.	1923.	Meer.	Minder.
543	Vergoedingen voor de verpleging in de krankzinnigen- gestichten	160 000	267 000		107 000
544	Vergoedingen voor de verpleging in de doorgangshuizen voor krankzinnigen op Java en Madoera	4 000	3 500	500	
545	Vergoedingen voor de verpleging in de verplegingstehuizen voor krankzinnigen in de Buitengewesten	Memorie.	Memorie.		
546	Baten van het geneeskundig laboratorium te Weltevreden.	5 000	500	4 500	
547	Terugbetaling van het aan de particuliere ambachtsschool te Semarang verleend renteloos voorschot van f 20 000.	1 000	1 000		
548	Terugbetaling van bouwvoorschotten en renten ten behoeve van Inlandsche volksscholen	Memorie.	Memorie.		
549	Terugbetaling van de aan het Rijnse Zendinggenoot- schap verleende voorschotten	Memorie.	Memorie.		
550	Terugbetaling van het aan de vereeniging „Het Java- Instituut” verleend renteloos voorschot van f 4 130 ...	500	500		
551	Terugbetaling van voorgeschoten kosten voor den overvoer van Nederlandsch-Indische onderdanen van Djeddah naar Nederlandsch-Indië in 1915	10 000	10 000		
			(1) 200 000		200 000
552	Rente en terugbetaling van aan particuliere ziekeninrich- tingen verleende voorschotten	32 000	Memorie.	32 000	
553	Terugbetaling van verleende voorschotten voor woningver- betering in het belang van de pestbestrijding en aan- koop van materialen voor de woningverbetering	678 000	685 000		7 000
554	Verkoop van voor 's Lands dienst bestemde bruikbare goederen	Memorie.	Memorie.		
555	Verkoop van onbruikbare en overtollige goederen	Memorie.	Memorie.		
556	Andere ontvangsten	Memorie.	Memorie.		
				2 257 800	995 600
	Afdeeling V.	8 327 700	7 063 500	1 264 200	

(1) Deze post „Vergoeding voor geneesmiddelen” komt voor 1924 te vervallen, aangezien de ontvangsten uit dien hoofde komen ten bate van post 431 (IVde afdeeling).

Middel.	B E N A M I N G.	Raming voor		1924 is	
		1924.	1923.	Meer.	Minder.
	AFDEELING VI.				
	Departement van Landbouw, Nijverheid en Handel.				
601	Terugbetaling van voorschotten op bezoldiging of andere inkomsten	Memorie.	Memorie.		
602	Betaling door betrokkenen van verschuldigde verpleegen begrafenis-kosten	1 000		1 000	
603	Inkomsten van de fotografische inrichting en opbrengst van den verkoop van uitgaven van het departement ...	2 000	2 000		
604	Toegangsgelden van het Zoölogisch museum te Buitenzorg	3 000		3 000	
605	Schoolgelden van de middelbare landbouwschool	960	750	210	
606	Inkomsten van de cultuurscholen	4 000	2 880	1 120	
607	Verkoop van de voortbrengselen van den cultuur-tuin te Buitenzorg	900	500	400	
608	Verkoop van de voortbrengselen van de proefvelden en van de zaadtuinen voor rijst en tweede gewassen	17 000	26 000		9 000
609	Opbrengsten van de voortbrengselen van den zaadtuin voor koffie te Bangelan	Memorie.	Memorie.		
610	Verkoop van de voortbrengselen van den proef- en zaadtuin voor overjarige gewassen in de Lampongsche Districten	Memorie.	Memorie.		
611	Opbrengst van het Landsrijstbedrijf in de Tjiheavlake (Preanger-Regentschappen)	10 500	10 500		
612	Kina:		(1) Memorie.		
	a. verkoop van kina-enten en zaad en andere ontvangsten met uitzondering van die voor kinabast	30 000	100 000		70 000
	b. afstand van 's Lands kinabast aan de Bandoengsche kininefabriek ter verwerking tot zwavelzure kinine en verkoop daarvan	Memorie.	Memorie.		
	c. inkomsten van het kinaproefstation	15 375	18 000		2 625
613	Opbrengst van voortbrengselen van 's Lands caoutchoucbedrijf	5 632 853	2 921 650	2 711 203	
614	Boschwezen:				
	a. opbrengst van boschperceelen niet in eigen bedrijf	2 082 400	2 603 500		521 100
	b. opbrengst van hout, kinabast en andere boschproducten door bedrijf in eigen beheer	7 116 000	7 900 000		784 000
	c. afstand van houtgewas op erfpachtsgronden en op huurlanden in Soerakarta, zoomede jaarlijksch recht en eijns verschuldigd voor in de gewesten buiten Java en Madoera verleende concessies tot houtaankap	166 000	300 000		134 000
	d. verstrekking van hout ten behoeve van den openbaren dienst	644 000	1 260 000		616 000

(1) Opbrengst van het Landsrijstbedrijf in Palembang, vervalt voor 1924.

Middel.	B E N A M I N G.	Raming voor		1924 is	
		1924.	1925.	Meer.	Minder.
	e. vergunningen voor het kappen van hout	439 000	765 000		326 000
	f. verdere ontvangsten van het boschwezen	151 700	184 700		33 000
	g. inkomsten van het proefstation voor het boschwezen.	350	350		
615	Inkomsten uit de parelvisscherij	8 880	8 880		
616	Inkomsten met betrekking tot de zeevischvangst	20 000	17 000	3 000	
617	Inkomsten voortvloeiende uit de heffing van dekgelden.	7 000	7 000		
618	Inkomsten van de Nederlandsch-Indische veeartsen- school	2 600	2 600		
619	Inkomsten voortvloeiende uit het keuren van slachtvee en vleesch	8 500	8 500		
620	Terugbetaling van de waarde van aan de Inlandsche bevolking verstrekte paarden en fokvee	120 000	120 000		
621	Belasting op honden	8 000	8 000		
622	Opbrengst van vogelnest- en meststofgrotten	86 065	86 065		
623	Vergunningen tot het jagen met vuurwapens op para- dijs- en aanverwante vogels en kroonduiven in de af- deeling Zuid-Nieuw-Guinea der residentie Nieuw- Guinea	40 000	17 000	25 000	
624	Vergunning tot inzameling van schildpadeieren	3 750	2 270	3 480	
625	Opbrengst der uitgaven van de afdeeling Handel	8 500	20 000		11 500
626	Inkomsten van het analyselaboratorium	20 000	20 000		
627	Verkoop van garens, weeftoestellen en andere apparaten afkomstig van de textielinrichting te Bandoeng	20 000		20 000	
628	Ontvangsten voortvloeiende uit kapitaalverstrekking aan nijverheidsondernemingen	Memorie.	Memorie.		
629	IJK van maten en gewichten	186 400	128 400	58 000	
630	Ontvangsten van het hulpkantoor voor den industrie- len eigendom	25 000	25 000		
631	Vergoedingen door de vereeniging „Nederlandsch-Indi- sche Jaarbeurs”	47 650	45 200	2 450	
632	Verkoop van voor 's Lands dienst bestemde bruikbare goederen	Memorie.	Memorie.		
633	Verkoop van onbruikbare en overtollige goederen	Memorie.	Memorie.		
634	Andere ontvangsten	Memorie.	Memorie.		
				2 826 863	2 507 225
	Afdeeling VI.	16 931 381	16 611 743	319 638	

Middel.	B E N A M I N G	Raming voor		1924 is	
		1924.	1925.	Meer	Minder.
	AFDEELING VII.				
	Departement der Burgerlijke Openbare Werken.				
701	Terugbetaling van voorschotten op bezoldiging of andere inkomsten	Memorie.	Memorie.		
702	Verkoop en verhuur van huizen en andere gebouwen, zoomede inhoudingen op bezoldiging bij aanwijzing van een ambtswoning	1 170 000	1 170 000		
703	Ontvangsten voortvloeiende uit het bedrijf van waterleidingen	476 000	185 440	292 560	
704	Schut- of doorvaartgelden bij enkele Landssluizen in de residentien Batavia en Soerabaja	22500	22 500		
705	Vergoedingen door ondernemingen van landbouw en nijverheid van de uitgaven voor het toezicht op de waterverdeeling tusschen de daarbij belanghebbenden.	95 000	108 000		15 000
706	Vergoeding der kosten van onderzoek en beproeving van stoomtoestellen en van vernieuwde akten van vergunning tot gebruik dier toestellen	100 000	100 000		
707	Terugbetaling door gemeenten of gewesten van de kosten van den aanleg der aan dezen in beheer overgedragen drinkwaterleidingen en van verschuldigde rente	101 558	101 558		
708	Terugbetaling door de locale raden en de zelfbesturende landschappen van de uitgaven voor ter beschikking gesteld personeel	Memorie.	Memorie.		
709	Vergoeding door het departement van Binnenlandsch Bestuur voor in het belang van Inlandsche zelfbesturen uit te voeren werken	1 161 420	Memorie.	1 161 420	
710	Teruggave door de Vorstenlandsche Waterschappen van de na hunne oprichting door het land te hunnen behoefte gedane uitgaven voor het waterbeheer e. a.	46 000	Memorie.	46 000	
711	Bijdragen van de verschillende havenbedrijven in de kosten van verloven, wachtgelden, pensioenen enz. van het personeel voor de centrale leiding van den dienst van het havenwezen in Nederlandsch-Indië	Memorie.	Memorie.		
712	Terugbetaling door de haven van Soerabaja van haar aandeel in de kosten van den slibarbeid in het Westgat van Soerabaja	20 000	20 000		
715	Ontvangsten voortvloeiende uit het bedrijf der haveninrichtingen in Nederlandsch-Indië	11 058 900	18 894 748		7 835 848
714	Opbrengst van ten behoeve van andere dienstkakken en van particulieren verrichte werkzaamheden in de laboratoria voor materiaalonderzoek	37 400	37 400		
715	Bijdragen in de kosten van aanleg, vernieuwing, verbetering, uitbreiding en onderhoud van bevoeiings- en andere waterstaatswerken	200 000	95 000	105 000	
716	Verrekeningen ten bate van den baggerdienst	5 570 000	5 875 000		2 505 000

Middel.	B E N A M I N G.	Raming voor		1924 is	
		1924.	1925.	Meer.	Minder.
717	Verrekeningen wegens uitgaven voor onderhoud en herstelling van- en vernieuwing en nieuwe werken aan gebouwen en werken ten behoeve van den post-, telegraaf- en telefoondienst	745 000	875 000		130 000
718	Verrekeningen wegens uitgaven voor onderhoud en herstelling van- en vernieuwing en nieuwe werken aan gebouwen en werken ten behoeve van het zoutmiddel ...	75 000	80 000		5 000
719	Verrekeningen wegens uitgaven voor onderhoud en herstelling van- en vernieuwing en nieuwe werken aan gebouwen en werken ten behoeve van de Landsdrukkerij.	5 000	414 000		409 000
720	Betaling door betrokkenen van verschuldigde verpleeg- en begrafenis-kosten	4 000		4 000	
721	Verkoop van voor 's Lands dienst bestemde bruikbare goederen	150 000	150 000		
722	Verkoop van onbruikbare en overtollige goederen	Memorie.	Memorie.		
723	Andere ontvangsten	Memorie.	Memorie.		
				1 608 980	10 697 848
	Afdeeling VII.	19 017 758	28 106 626		9 088 868

Middel.	B E N A M I N G	Raming voor		1924 is	
		1924.	1923.	Meer.	Minder.
	AFDEELING VIII.				
	Departement van Gouvernementsbedrijven.				
801	Terugbetaling van voorschotten op bezoldiging of andere inkomsten	Memorie.	Memorie.		
802	Postspaarbank: Teruggaaf door de Postspaarbank van de te haren behoefte gedane uitgaven en verrekening van de door die instelling verschuldigde vergoedingen, voor zover niet elders omschreven	250 400	333 860		83460
805	Dienst voor waterkracht en electriciteit	1 000 000	1 000 000		
804	Dienst van het toezicht op de spoor- en tramwegen	50 000	50 000		
805	Opiumbereiding	4 973 300	7 696 680		2 723 380
806	Landsdrukkerij	1 846 210	1 487 510	88 700	
807	Dienst van den Mijnbouw (Mijnverordeningen, Opsporingsdienst, Dienst van het Grondpeilwezen)	2 491 000	2 439 000	52 000	
808	Goud- en zilvermijnen in Benkoelen	3 363 000	1 581 000	1 784 000	
809	Tin	39 643 000	31 090 000	8 553 000	
810	Steenkolen: Ombilinsteenkolenontginning:				
	a. afgeleverde kolen	9 973 000	12 000 000		2 025 000
	b. voorgeschoten zeevracht	1 350 000	1 350 000		
	c. andere ontvangsten	160 000	50 000	110 000	
	Poeloe-Laoetsteenkolentginning:				
	d. afgeleverde kolen	1 300 000	2 790 000		1 290 000
	e. voorgeschoten zeevracht	700 000	640 000	60 000	
	f. andere ontvangsten	25 000	22 000	3 000	
	Boekit Asemsteenkolentginning:				
	g. afgeleverde kolen	2 320 000	3 600 000		1 080 000
	h. voorgeschoten zeevracht	1 050 000	1 755 000		703 000
	i. afgeleverde briketten	50 000	Memorie.	50 000	
	j. andere ontvangsten	15 000	Memorie.	15 000	
811	Zout:				
	a. opbrengst van los- en briketzout	19 892 750	19 892 750		
	b. overtochtscosten en vrachten	310 000	310 000		
	c. andere ontvangsten	233 000	220 000	15 000	
812	Post-, telegraaf- en telefoondienst:				
	a. Brieven- en pakketpost	10 808 000	10 919 000		111 000
	b. Telegrafie	7 220 000	9 530 000		2 330 000
	c. Telefonie	10 571 000	11 163 500		594 500
	d. andere ontvangsten	501 000	500 000	1 000	
815	Staatsspoor- en tramwegen, alsmede automobiëldiensten	78 063 000	90 415 000		12 350 000
814	Vergoeding van de N. I. S. voor aankoop van grond ten behoeve van de totstandkoming van een vrijliggende spoorverbinding met een spoorwijdte van 1.067 M. van Solo naar Djocja	Memorie.	Memorie.		
813	Betaling door betrokkenen van verschuldigde verpleegen begrafenis-kosten	18 000		18 000	
816	Verkoop van bruikbare goederen	Memorie.	Memorie.		
817	Verkoop van onbruikbare en overtollige goederen ⁽¹⁾	Memorie.	Memorie.		
818	Andere ontvangsten ⁽¹⁾	Memorie.	Memorie.		
				10 749 700	23 292 340
	Afdeeling VIII.	198 264 660	210 807 300		12 542 640

(1) Voor zover niet begrepen onder het middel „verschillende ontvangsten” der onderscheidene diensten en bedrijven.

Middel.	BENAMING.	Raming voor		1924 is	
		1924.	1925.	Meer.	Minder
	AFDEELING IX.				
	Departement van Oorlog.				
901	Terugbetaling van voorschotten op bezoldiging of andere inkomsten	1 000 000	525 000	475 000	
902	Boeten en andere ontvangsten, voortspruitende uit de overeenkomsten van aanneming en uitleveringen	9 000	9 000		
903	Terugbetaling van verplegings- en begrafenis-kosten in de hospitalen	890 000	290 000	600 000	
904	Ontvangsten en verrekeningen ten bate van den artillerie-construetiewinkel	994 200	1 249 250		255 050
905	Baten van den Topografischen dienst	948 060	1 575 650		455 260
906	Baten van het reproductiebedrijf van den topografischen dienst	174 550			
907	Verkoop van bier aan de militaire cantines	175 000	175 000		
908	Verstrekking van water tegen betaling uit de waterleidingen van den Lande, alsmede terugbetaling van de kosten voor water door de zorg van het departement van oorlog tegen betaling verstrekt	104 000	92 524	11 676	
909	Terugbetaling van het voor den bouw van eene militaire sociëteit voor onderofficieren te Tjimahi verleend renteloos voorschot	5 000	5 000		
910	Baten uit de gouvernementswoningen	1 440 000	1 421 928	18 072	
911	Terugbetaling van de kosten der verlichting door de zorg van het departement van oorlog tegen betaling verstrekt	44 000	58 256	5 764	
912	Terugbetaling van het voor den bouw van eene militaire sociëteit voor onderofficieren en minderen te Tjilatjap verleend renteloos voorschot	500	500		
913	Terugbetaling van het voor den bouw van eene militaire sociëteit voor onderofficieren en minderen te Banjoe Biroe verleend renteloos voorschot	500	500		
914	Terugbetaling van het voor den bouw van eene militaire sociëteit voor onderofficieren en minderen te Poerwodjo verleend renteloos voorschot	Memorie.	Memorie.		
915	Bijdragen van andere departementen in de beheerkosten van door het personeel van het wapen der genie beheerde algemeene pakhuizen	25 857	25 857		
916	Baten van de luchtvaartafdeeling	9 000	—	9 000	
917	Verkoop van bruikbare goederen	1 800 000	1 800 000		
918	Verkoop van onbruikbaar geworden en overtollige goederen	90 000	60 000	50 000	
919	Andere ontvangsten	200 000	(¹) 52 000 200 000		52 000
	Afdeeling IX.	7 907 447	7 518 245	1 149 512	760 510
				389 202	

(¹) Vergoeding wegens afstand van twee gouvernementswoningen aan de vereeniging R.C. Kweekschool te Moentilan, vervalt voor 1924.

Middel.	B E N A M I N G.	Raming voor		1924 is	
		1924.	1923.	Meer.	Minder.
	AFDEELING X.				
	Departement der Marine.				
001	Terugbetaling van voorschotten op bezoldiging of andere inkomsten	69 600	26 400	43 200	
002	Bakengelden	1 800 000	1 376 200	223 800	
005	Kapoeasgeld	120 000	83 000	37 000	
004	Loodsgelden	1 500 000	1 043 700	254 300	
005	Vergoeding voor certificaten van schepen	50 000	23 000	3 000	
005	Scheepsmeting	7 000	12 000		5 000
007	Scheepsverklaringen	18 000	22 000		4 000
008	Keuring van reizigers op pelgrimsschepen	60 000	50 000	50 000	
009	Vergoeding voor het gebruik van 'slands clayton-toestellen en andere voor het ontsmetten van vaartuigen aangewezen ontsmettings-toestellen	60 000	150 000		90 000
010	Verkoop van zeekaarten en boekwerken uit het depôt en de onderdepôts van kaarten en gidsen	14 000	10 100	3 900	
011	Bijdrage van den post-, telegraaf- en telefoondienst in de uitgaven voor het doen onderhouden van geregelde scheepvaartverbindingen in den Indischen Archipel ...	100 000	100 000		
012	Ontvangsten en verrekeningen ten bate van het marine-etablisement en de daartoe behoorende inrichtingen ...	7 600 000	5 737 000	1 863 000	
015	Verrekening ten laste van het marine-etablisement van het geldswaardig bedrag van door andere diensten, behoorende onder het departement der marine, aan de marine-magazijnen afgegeven goederen	695 100	607 700	87 400	
014	Vergoeding door andere departementen van de kosten voor het gebruik van vaartuigen en andere goederen, behorende tot onder het departement der marine in Nederlandsch-Indië gestelde diensten	1 000 000	1 298 550		298 550
013	Door andere departementen terug te betalen kosten voor het gebruik van de ter beschikking van die departementen gestelde vaartuigen, behorende tot onder het departement der marine in Nederlandsch-Indië gestelde diensten	937 412	760 512	177 100	
016	Vergoedingen door particulieren van de kosten voor het gebruik van vaartuigen en andere goederen, behorende tot onder het departement der marine in Nederlandsch-Indië gestelde diensten	4 500	4 500		
017	Ontvangsten in verband met het op verzoek van belanghebbenden verrichten van sommige werkzaamheden door havenmeesters of als zoodanig dienstdoende ambtenaren op Zon- en feestdagen	50 000	36 000		6 000

Middel.	B E N A M I N G.	Raming voor		1924 is	
		1924.	1923.	Meer.	Minder.
1018	Ontvangsten met betrekking tot het station voor draadlooze telegrafie te Weltevreden	Memorie	20 000		20 000
1019	Verrekening der geldswaarde van de uit den voorraad der opslagplaatsen, uitgezonderd de marine-magazijnen te Soerabaja, aan de onder het departement der marine behorende diensten verstrekte steenkolen	1 086 860	1 890 600		503 740
1020	Verrekening der geldswaarde van de uit den magazijnsvoorraad buiten dien der marine-magazijnen te Soerabaja aan de onder het departement der marine behorende diensten verstrekte verduurzaamde levensmiddelen en andere goederen	96 000	82 300	15 700	
1021	Inhoudingen op de soldijen van de Inlandsche scheepelingen der zeemacht wegens verstrekte kleeding, zoomede wegens andere voorloopig door den lande gedane betalingen, welke met de soldij worden verrekend	80 000	50 000	30 000	
1022	Inhoudingen op de soldijen van de Inlandsche scheepelingen der gouvernementsmarine wegens verstrekte kleeding, zoomede wegens andere voorloopig door den lande gedane betalingen, welke met de soldijen worden verrekend	32 000	35 200		3 200
1025	Betaling door betrokkenen van verschuldigde verpleegen begrafenis-kosten	3 000		3 000	
1024	Verkoop van voor 's Lands dienst bestemde bruikbare goederen niet afkomstig uit den voorraad der marine-magazijnen te Soerabaja	37 000	37 000		
1025	Verkoop van onbruikbaar geworden en overtollige goederen, blijvende of tijdelijke werken, zoomede schepen en vaartuigen en hun inventaris, een en ander: a. voer zoover niet afkomstig van het marine-etablisement en de daartoe behorende inrichtingen en van de diensten behorende onder scheepvaart	1 300	1 000	300	
	b. afkomstig van de diensten behorende onder scheepvaart	2 000	10 800		8 800
1026	Andere ontvangsten	45 200	34 000	9 200	
				2 781 100	939 290
	Afdeeling X.	15 227 172	13 385 362	1 841 810	

Middel.	B E N A M I N G.	Raming voor		1924 is	
		1924.	1925.	Meer.	Minder.
	AFDEELING XI.				
	Plaatselijk en gewestelijk zelfbestuur.				
1101	Terugbetaling van voorschotten op bezoldiging of andere inkomsten	Memorie.	Memorie		
1102	Rente en terugbetaling door de gemeente Makasser ter zake van een met het gouvernement van Ned.-Indië gesloten leening	1 680	1 680		
1105	Terugbetaling van voorschotten in de kosten van de verbetering der volkshuisvesting verleend aan gebiedsdeelen met eigen geldmiddelen	150 000	26 000	104 000	
1104	Rente en terugbetaling van aan de gemeente Meester-Cornelis voor den aankoop van particuliere landen verstrekte voorschotten	268 000	268 000		
1105	Terugbetaling door de betrokken gemeenten van de helft van de kosten van indienststelling van burgemeesters	110 480	112 740		2 260
1106	Betaling door betrokkenen van verschuldigde verpleegen begrafenis-kosten	Memorie.			
1107	Andere ontvangsten	Memorie.	Memorie.		
				104 000	2 260
	Afdeeling XI.	510 160	408 420	101 740	
	Totaal der afdeelingen.	619 877 687	607 759 664	12 118 023	

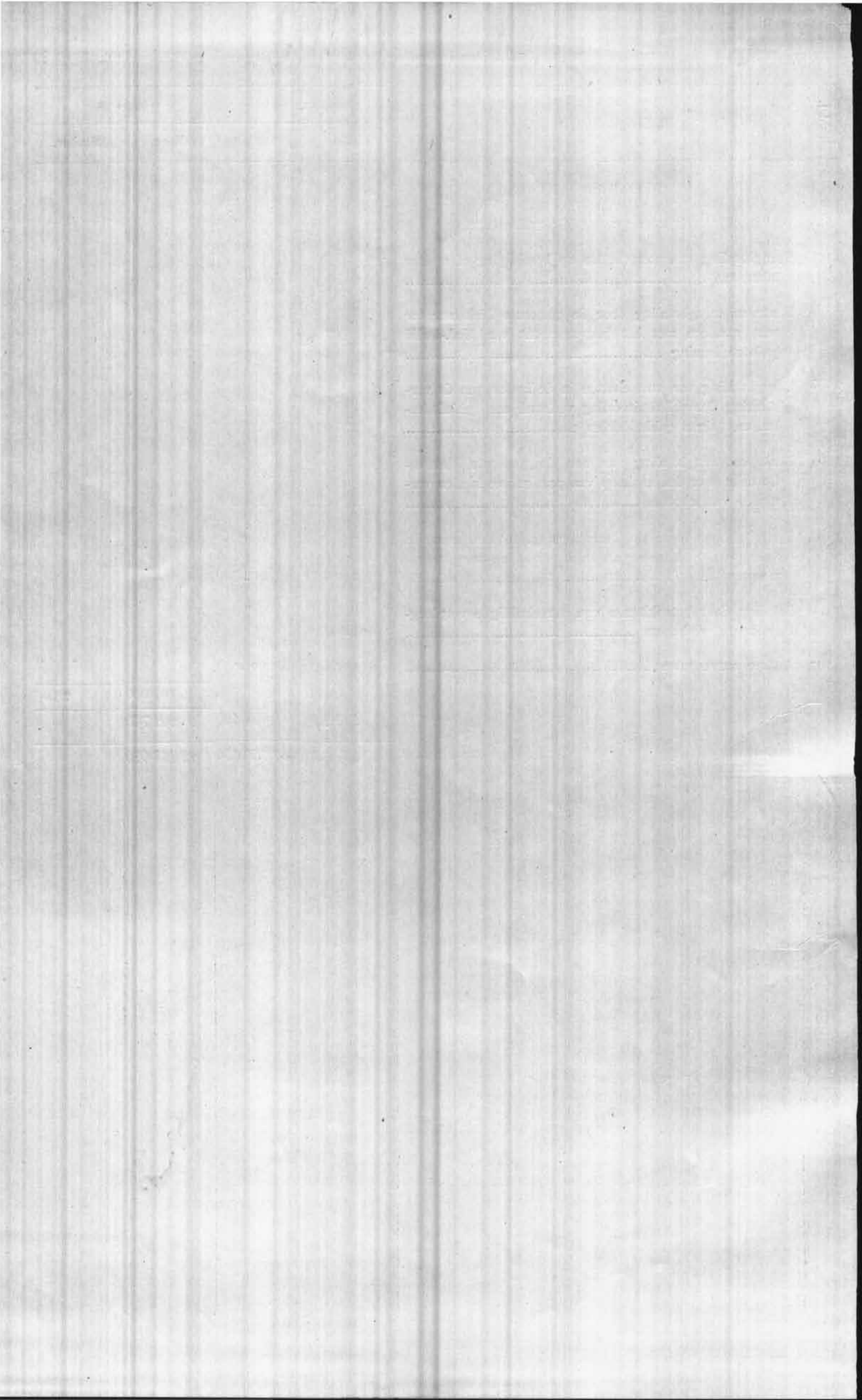

VOLKSRAAD

EERSTE GEWONE ZITTING 1923.

ONDERWERP 1 — STUK K.

BEGROOTING VAN NEDERLANDSCH-INDIË
VOOR HET DIENSTJAAR
1924.

WERKELIJKE UITGAVEN IN NEDERLAND IN 1919—1922.

WERKELIJKE UITGAVEN IN NEDERLAND IN 1919—1922, TEGENOVER DE RAMING VAN
ELKEN POST DER BEGROOTING VOOR 1924.

Nummers der onderafdeelingen.	Onderdeelen.	OMSCHRIJVING.	1919.	1920.	1921.	1922. (Voorloopige opgaaf).	Raming voor 1924.
		AFDEELING I.					
		Regeering en Hooge Colleges.					
101		Gouverneur-Generaal. Pensioenen van oud-Gouverneurs-Generaal, hunne weduwen en weezen	f 12 000	f 9 900	f 22 250	f 26 400	f 26 400
102		Volksraad, Algemeene Secretarie en secretarie van den Raad van Nederlandsch-Indië. Brieven en telegrammen aan het Indisch bestuur en aan in het buitenland vertoevende landsdienaren, alsmede andere uitgaven	46 596	59 158	40 578	50 000	50 000
103		Onvoorziene uitgaven	7 508	316	200	1 000	1 000
		AFDEELING II.					
		Departement van Justitie.					
201		Rechtswezen.					
a.		Opleiding van candidaat Indische rechterlijke ambtenaren en daarmede in verband staande uitgaven	79 029	123 008	146 854	178 000	152 000
b.		Opleidingskosten van met een studieopdracht in Nederland vertoevende Inlandsche rechtskundigen				6 000	15 000
202		Weeskamers. Belooning der werkzaamheden voor de weeskamers in Nederlandsch-Indië	2 200		2 900	2 900	2 900
203		Gevangenen en veroordeelden. Aanschaffing en uitzending van benodigdheden voor het onderhoud en den arbeid van gevangenen en veroordeelden en daarmede in verband staande uitgaven	1 840 215	1 080 925	459 248	440 000	250 000

Nummers der onderafdeelingen.	Onderdeelen.	OMSCHRIJVING.	1919.	1920.	1921.	1922. (Voorloopige opgaaf).	Raming voor 1924.
204		Aandeel van Nederlandsch-Indië in de bijdrage van Nederland in de kosten van het bureau van het Internationaal Verbond tot bescherming van letterkundige- en kunstwerken				f 600	f 600
205		Onvoorziene uitgaven	f 750			1 000	1 000
AFDEELING III.							
Departement van Financiën.							
301		Algemeene kassen.					
a.		Vervoer van muntstukken en daarmee in verband staande uitgaven	160 264	f 100 143	f 127 589	50 000	Memorie.
b.		Aanschaffing en uitzending van benodigdheden voor de algemeene kassen en daarmee in verband staande uitgaven	4 016	17 859	5 559		6 050
302		Kosten van het muntwezen, daaronder begrepen die van den aankoop van Nationale Schuld en van bewijzen van Nederlandsch-Indische schuld voor het fonds uit de zuivere winsten, verkregen uit aanmuntingen voor rekening van Nederlandsch-Indië.					
a.		Nominale waarde van te versmelten munten ...				20	
b.		Aankoop van zilver en daarmee in verband staande uitgaven	16 024 882	5 537 679	5 897 145	3 600 000	Memorie.
c.		Aankoop van nikkel en koper en daarmee in verband staande uitgaven	768 646	1 741 522	875 527	89 000	
d.		Muntloonen	354 510	782 446	996 005	311 000	
e.		Aankoop van Nationale Schuld en van bewijzen van Nederlandsch-Indische schuld voor het fonds uit de zuivere winsten, verkregen uit aanmuntingen voor rekening van Nederlandsch-Indië	679 831		3 146 558	2 626 000	750 000
f.		Kosten van aanmaak van Nederlandsch-Indisch muntpapier en daarmee in verband staande uitgaven		1 150 422	449 019		Memorie.
303		Opuimverkoop.					
.		Aanschaffing en uitzending van benodigdheden en daarmee in verband staande uitgaven	58	277	96		Memorie.
304		Pandhuizen in eigen beheer.					
		Aanschaffing en uitzending van benodigdheden en daarmee in verband staande uitgaven	5 612	56 843	14 264		Memorie.
305		In- en uitvoerrechten en accijnzen.					
a.		Opleiding van candidaat-ambtenaren der in- en uitvoerrechten en accijnzen, benevens daarmee in verband staande uitgaven	20 852	26 029	24 444	56 200	Memorie.
b.		Bijdrage in de kosten van het internationaal bureau voor handelsstatistiek te Brussel				2 000	2 000
c.		Aanschaffing en uitzending van benodigdheden en daarmee in verband staande uitgaven	259 398	7 488	2 196		95 000

Nummers der onderafdeelingen.	Onderdeelen.	O M S C H R I J V I N G.	1919.	1920.	1921.	1922. (Voorloopige opgaaf).	Raming voor 1924.
506		Opleiding voor den Gouvernements-Accountantsdienst				f 2 000	f 11 100
507		Zegelrecht. Aanschaffing en uitzending van papier en andere benodigdheden voor de zegelkantoren en daarmee in verband staande uitgaven	f 49 547	f 28 801	f 72 823	100 950	65 000
508		Bezoldigingen tijdens verlof of afwezigheid uit Nederlandsch-Indië om andere redenen, non-activiteitsbezoldigingen, wachtgelden, alsmede onderstanden bij ontslag uit de betrekking, een en ander voor zoover niet afzonderlijk uitgetrokken.					
	a.	Burgerlijke verlofsbezoldigingen	830 427	5 122 651	5 310 708	5 950 000	4 000 000
	b.	Burgerlijke wachtgelden, non-activiteitsbezoldigingen, inkomsten verbonden aan afwezigheid uit Nederlandsch-Indië, alsmede onderstanden bij ontslag uit de betrekking	60 501	114 637	167 490	50 000	200 000
509		Duurtebijslag voor met ziekteverlof in Nederland vertoevende burgerlijke landsdienaren van Nederlandsch-Indië	226 159	154 496	59 623	100 000	55 000
10		Pensioenen en gagementen, onderstanden niet elders genoemd, toelagen, belooningen en tegemoetkomingen, alsmede met een en ander verband houdende uitgaven.					
		Burgerlijke dienst.					
	a.	Burgerlijke landsdienaren	2 990 425	4 517 534	4 400 014	4 648 600	4 700 000
	b.	Europeesche leeraren bij het bijzonder middelbaar onderwijs	142	2 387	2 387	1 400	4 000
	c.	Europeesch personeel bij het bijzonder onderwijs	6 174	14 820	19 146	8 400	24 000
	d.	Personen, die in Nederland eene betrekking bekleeden ten laste van de geldmiddelen van Nederlandsch-Indië, en hunne weduwen en weezen (Nederlandsch Staatsblad 1922 No. 742).	7 411	12 666	14 671	9 800	19 100
	e.	Nagelaten betrekkingen van burgers in Indischen dienst	9 182	14 949	24 675	9 800	25 000
	f.	Tegemoetkomingen	52 449	24 034	17 537	26 400	38 000
		Landmacht.					
	g.	Officieren en onderluitnants	2 766 404	3 849 141	3 801 700	3 900 000	4 000 000
	h.	Militairen beneden den rang van onderluitenant en toelagen aan gezinnen van weder in dienst getreden gepensioneerde of gegageerde militairen, alsmede kosten op de betaling van een en ander buitenslands	5 590 532	5 377 025	5 589 639	5 520 000	5 820 000

Nummers der onderafdeelingen.	Onderdeelen.	OMSCHRIJVING.	1919.	1920.	1921.	1922. (Voorloopige opgaaf).	Raming voor 1924.
510	<i>i.</i>	Nagelaten betrekkingen van militair personeel van de landmacht	f. 50 539	f. 81 972	f. 105 329	f. 70 000	f. 112 000
	<i>j.</i>	Tegemoetkomingen	10 101	6 945	2 585	9 000	5 000
	<i>k.</i>	Toelage aan den consulairen agent te Cape-Coast-Castle voor zijne bemoeiingen met de uitbetaling van de gagementen en pensioenen van gewezen militairen van het Indische leger.	13	50	50	50	50
	<i>l.</i>	Bijdrage aan de vereeniging van beneden den rang van officier gepensioneerde Europeesche militairen van leger, marine en koloniën tot het verleenen van steun aan hunne weduwen en weezen	1 000	5 000	5 000	5 000	5 000
511		Uitkeeringen aan de pensioenfondsen voor de koloniale landsdienaren.					
	<i>a.</i>	Burgerlijke landsdienaren	1 500 000	2 110 400	800 000	2 100 000	2 000 000
	<i>b.</i>	Militaire landsdienaren			616 800	1 650 000	1 500 000
512		Uitkeering aan het weduwen- en weezenfonds van Europeesche burgerlijke ambtenaren in Nederlandsch-Indië	400 000	400 000	400 000	400 000	400 000
513		Uitkeeringen aan de weduwen- en weezenfondsen van Europeesche landsdienaren in Nederlandsch-Indië wegens verhooging van de pensioenen en onderstanden ten laste van die fondsen		1 060 000	5 000 000	5 000 000	1 000 000
514		Geneeskundig onderzoek van aan den Indischen dienst verbonden of daarvoor bestemd personeel.					
	<i>a.</i>	Bezoldigingen en toelagen van de leden van den geneeskundigen raad van het Departement van Koloniën	16 000	19 250	29 146	21 300	29 000
	<i>b.</i>	Terugbetaling aan het Rijk van de bezoldiging van den schrijver op jaarloon (tevens huisbe-waarder) bij het kantoor van den geneeskundigen raad van het Departement van Koloniën.	870	1 656	2 108	2 000	2 000
	<i>c.</i>	Terugbetaling aan het Rijk van de kindertoe-lage, genoten door den onder <i>b</i> genoemden schrijver op jaarloon		50	50	50	50
	<i>d.</i>	Kantoor- en lokaalbehoefden ten behoeve van den geneeskundigen raad van het Departement van Koloniën en andere met het geneeskundig onderzoek verband houdende uitgaven, waaronder reis- en verblijfkosten	12 683	41 214	42 919	40 000	25 000
515		Verpleging van- en andere uitgaven voor gepensioneerden, gegageerden en gepasporteerden.					
	<i>a.</i>	Kosten van het Koninklijk Koloniaal Militair Invalidenhuis op Bronbeek	176 450	272 150	218 635	207 000	188 700

nummers der onderafdeelingen.	Onderdeelen.	O M S C H R I J V I N G.	1919.	1920.	1921.	1922. (Voorloopige opgaaf).	Raming voor 1924.
		AFDEELING IIIA.					
		Indische schuld.					
551		Uitgaven in verband met het aangaan van vaste en vlottende schuld			f 620 549		Memorie.
552		Rente van vaste schuld, waaronder de daarmede verband houdende uitgaven			29 466 410	f39459853	f49396685
553		Rente van vaste schuld over afgesloten dienstjaren, waaronder de daarmede verband houdende uitgaven					Memorie.
554		Rente van vlottende schuld, waaronder de daarmede verband houdende uitgaven	f18331662	f41668134	13 694 920	13 300 000	11 000 000
555		Aflossing van vaste schuld, waaronder de daarmede verband houdende uitgaven			16 104 792	14 027 332	15 609 000
556		Aflossing van vaste schuld over afgesloten dienstjaren, waaronder de daarmede verband houdende uitgaven					Memorie.
557		Onvoorziene uitgaven			105 675	1 125 000	25 000
		AFDEELING IV.					
		Departement van Binnenlandsch Bestuur.					
01		Kosten der hoogere vorming van Nederlandsch-Indische bestuursambtenaren	28 393	41 694	111 568		12 000
02		Studietoelagen aan candidaat-Indische ambtenaren, alsmede andere met de opleiding in verband staande uitgaven	115 708	190 178	157 164		227 400
03		Opleiding van candidaat-ambtenaren voor Chineesche zaken en daarmede in verband staande uitgaven	7 276	8 826	9 580		Memorie.
04		Opleiding van candidaat-ambtenaren voor Japanesche zaken en daarmede in verband staande uitgaven	6 678	10 009	7 592		Memorie.
05		Opleiding candidaat-ambtenaren voor het kadaster en daarmede in verband staande uitgaven					28 000
06		Politie.					
		Aanschaffing en uitzending van grondstoffen voor de kleeding van de agenten en oppassers der algemeene politie, van de gewapende politiedienaren en van kantoor oppassers, zoodat mede van andere benodigdheden voor de gewapende en algemeene politie	751 458	824 909	1 381 579	569 000	50 000

Nummers der onderafdeelingen.	Onderdeelen.	OMSCHRIJVING.	1919.	1920.	1921.	1922. (Voorloopige opgaaf).	Raming voor 1924.
407		Kadaster. Aanschaffing en uitzending van instrumenten en andere benodigdheden voor den dienst van het kadaster		f 3 348	f 2 251		f 6 350
407A		Rente verschuldigd wegens uitstel van betaling van een gedeelte van de koopsom voor het particuliere land „Tjitrap” in Nederland te voldoen					84 000
408		Tehuis voor Inlanders (Nederlandsch-Indische bedienden)	f 10 500	10 500	10 500		Memorie.
409		Onvoorziene uitgaven	9 997	5 571	58 054		15 000
AFDEELING V.							
Departement van Onderwijs en Eeredienst.							
501		Onderwijs.					
a.		Zorg voor Indische studenten in Nederland			48 752	f 62 000	42 000
b.		Aanschaffing en uitzending van benodigdheden voor het schoolwezen	1 150 688	1 197 000	1 173 769	400 000	285 000
c.		Onderwijs in verband leer en eerste hulp bij ongelukken, zoomede in tropische ziekten, tropische hygiëne en gerechtelijke geneeskunde aan aanstaande Indische ambtenaren		2 000	2 000	2 000	2 000
d.		Opleiding in Nederland van Indische jongelieden tot onderwijzer en uitgaven met die opleiding in verband staande	28 122	26 671	22 440	30 000	7 700
e.		Studietoelagen aan jongelieden in het bezit van de onderwijzersakte, die zich verbinden om na verkrijging van de hoofdakke in den Indischen dienst te treden en daarmee in verband staande uitgaven	125 187	117 788	73 417	100 000	45 000
f.		Aanvullend onderwijs in Javaansch en Maleisch ten behoeve van aanstaande Indische ambtenaren aan de Rijksuniversiteit te Leiden	6 150	9 000	9 000	9 000	9 000
g.		Algemeen toezicht op hen, die onder het genot van een studietoelage zich voor den Indischen dienst voorbereiden en raad en bijstand voor tijdelijk in Nederland verblijf houdende Indiërs en andere personen van Indische afkomst			6 870	6 700	6 700
h.		Bijdrage aan de vereeniging „Max Havelaarfonds” te 's Gravenhage voor de bevordering van de stoffelijke en geestelijke verheffing van Inlanders uit Nederlandsch-Indië	1 000	1 000	1 000	1 000	1 000
i.		Bijdrage aan de vereeniging „Tjandi-stichting” te 's-Gravenhage voor de verstandelijke en zedelijke ontwikkeling van Inlanders uit Nederlandsch-Indië	2 575	2 575	2 575	5 000	3 000

Nummers der onderafdeelingen.	Onderdeelen.	OMSCHRIJVING.	1919.	1920.	1921.	1922. (Voorloopige opgaaf).	Raming voor 1924.
501	j.	Bijdragen aan vereenigingen, instellingen en personen, die onderwijzers bestemd voor het gesubsidieerd bijzonder onderwijs in Nederlandsch-Indië, doen opleiden voor de hoofdakte	f 2 840	f 1 620	f 1 292	f 6 400	f 2 700
	k.	Bijdrage aan de vereeniging „Het Christelijk Comité voor Indië”			1 500	1 500	1 500
	l.	Bijdrage aan de vereeniging „Nederlandsch-Indische onderwijs- en studiekas”		4 000	4 000	4 000	4 000
	m.	Bevordering van de studie voor de middelbare akten	2 250	18 706	38 308	50 000	14 000
	n.	Uitgaven in verband met de instelling van middelbare akten voor de inheemsche talen en de land- en volkenkunde van Nederlandsch-Indië.			5 645	4 500	1 800
	o.	Beurzen voor de universitaire studie van onbemiddelde Indische jongelieden	21 100	54 667	77 400	100 000	73 200
	p.	Bijdrage aan de Koloniaale school voor meisjes en vrouwen te 's Gravenhage					1 000
502		Kunsten en wetenschappen, uitgezonderd natuurwetenschappen.					
	a.	Aanmoediging der uitgaaf, alsmede kosten van verspreiding van werken van wetenschap, kunst en nijverheid	6 926	16 459	18 513	15 500	15 500
	b.	Toelage aan prof. dr. N. J. Krom voor een door hem samen te stellen werk over de geschiedenis van Java in het Hindoe-tijdperk		800	500	1 200	1 200
	c.	Opleiding voor de betrekking van ambtenaar voor de beoefening van Indische talen of voor een daaraan verwanten werkkring	7 100	19 454	22 100	28 000	20 000
	d.	Beurzen voor jongelieden van bijzonderen aanleg op kunstgebied ter voltooiing van hun opleiding buiten Nederlandsch-Indië				1 600	Memorie.
503		Kosten der examens die den toegang openen tot betrekkingen bij 's Lands dienst in Nederlandsch-Indië en daarmee in verband staande uitgaven	9 511	8 651	9 401	9 000	9 000
504		Bijdrage aan het Koloniaal Instituut te Amsterdam	50 000	50 000	50 000	50 000	50 000
505		Eeredienst.					
	a.	Toelage aan de commissie voor de Protestantse kerken in Oost- en West-Indië	1 200	2 000	2 000	2 000	2 000
	b.	Ondersteuning van Christelijke vereenigingen tot opleiding van hulppredikers, leeraars en onderwijzers ter bevordering van de godsdienstige belangen der Christelijke Gemeenten en militaire garnizoenen in Indië	25 650	4 000	9 959	8 000	10 000
	c.	Ondersteuning van vereenigingen en instellingen voor de opleiding van Rooms-Katholieke geestelijken, die naar Indië worden uitgezonden					12 000

Nummers der onderafdeelingen.	Onderdeelen.	OMSCHRIJVING.	1919.	1920.	1921.	1922. (Voorloopige opgaaf).	Raming voor 1924.
505	d.	Bijdrage aan de vereeniging „Comité tot voorziening in de godsdienstige behoeften van de gevestigde Inlandsche Protestantsche Christengemeenten op de Sangi- en Talaud-eilanden”	f 27 562	f 85 969	f 47 250	f 52 500	f 52 500
506		Geneeskundige dienst.					
	a.	Kosten van de leergangen in bacteriologie en hygiëne voor geneeskundigen, die bestemd zijn om in den Indischen dienst te treden, alsmede uitgaven voor het volgen van den artsencursus	50 906	41 634	117 488	80 000	32 000
	b.	Toelagen aan studenten in de geneeskunde, die zich verbinden voor gouvernements-arts bij den burgerlijken geneeskundigen dienst	48 500	92 030	121 656	160 000	90 000
	c.	Tegemoetkoming aan de Leidsche vereeniging tot bevordering van de studie der tropische geneeskunde	5 500		2 500	2 500	Memorie.
	d.	Bijdrage aan de vereeniging tot behartiging der belangen van Nederlandsche longlijders te Amsterdam	1 000	1 000	1 000	1 000	Memorie.
	e.	Opleidingskosten van met een studieopdracht in Nederland vertoevende gouvernements-Indische geneeskundigen			24 069	6 000	24 000
	f.	Aanschaffing en uitzending van benodigdheden voor den burgerlijken geneeskundigen dienst	615 558	668 925	1 032 214	750 000	675 000
507		Onvoorziene uitgaven	10 172	1 000	70 989	410 000	10 000
		AFDEELING VI.					
		Departement van Landbouw, Nijverheid en Handel.					
601		Waarnemingen en onderzoekingen op natuurwetenschappelijk gebied en hare toepassingen, alsmede aanschaffing en uitzending van verschillende benodigdheden.					
	a.	Terugbetaling aan het Rijk van de bezoldiging van den ambtenaar, belast met het anatomisch onderzoek in de wetenschappelijke beschrijving van Indische houtsoorten en andere plantaardige producten	2 500	4 446	5 746	5 000	5 600
	b.	Terugbetaling aan het Rijk van de kindertoelage door den onder a genoemden ambtenaar genoten.		100	125	150	140
	c.	Aanschaffing en uitzending van boekwerken en andere benodigdheden voor het departement van Landbouw, Nijverheid en Handel en de daartoe behorende inrichtingen	25 864	25 459	1 805	21 000	1 000
	d.	Bijdrage in de kosten der uitgave van het werk over de vischfauna van Nederlandsch-Indië door prof. Weber en dr. de Beaufort	2 000	2 000	2 000	2 000	2 000

Nummers der onderafdeelingen.	Onderdeelen.	O M S C H R I J V I N G.	1919.	1920.	1921.	1922. (Voorloopige opgaaf).	Raming voor 1924.
301	e.	Aanmoediging der uitgaaf, alsmede kosten van verspreiding van werken van natuurwetenschappelijk aard	f 2 800	f 2 000	f 1 000	f 2 000	f 1 000
	f.	Uitgaven ter bevordering der natuurwetenschappen in het algemeen	14 027	12 000	12 000	12 000	8 000
302		Bijdrage aan de vereeniging „Het Koloniaal Landbouwmuseum” te Deventer	1 500	1 500	2 500	2 500	1 500
305		Veeartsenijkundig onderzoek en onderwijs. Aanschaffing en uitzending van benodigdheden voor het veeartsenijkundig laboratorium en de Nederlandsch-Indische veeartsenschool.	2 092	494	2 008	2 000	2 000
304	a.	Opleiding voor den landbouw. Opleiding van candidaat Indische landbouwconsulenten benevens daarmede in verband staande uitgaven	15 000		9 407	25 000	50 000
	b.	Aanschaffing en uitzending van benodigdheden voor de Middelbare landbouwschool en de Cultuurscholen in Nederlandsch-Indië	66		82	400	400
305	a.	Kina. Vervoer, bewaring, verkoop en aflevering	8 218	61 094	82 063	60 929	51 257
	b.	Aanschaffing en uitzending van benodigdheden voor de kina-aanplantingen			138	600	600
306		Getahpertsja. Vervoer, bewaring, verkoop en aflevering	60	9 589	10 822		Memorie.
307		Caoutchouc. Vervoer, bewaring, verkoop en aflevering	64 472	47 674	137 495		Memorie.
308		Coca. Vervoer, bewaring, verkoop en aflevering	1 283	2 350	1 070		Memorie.
309		Aetherische oliën. Vervoer, bewaring, verkoop en aflevering			2 995		Memorie.
310		Getahpertsja- en caoutchoucondernemingen. Aanschaffing en uitzending van benodigdheden.	4 990	14 564	57	5 000	5 000
311	a.	Boschwezen. Opleiding van candidaat-houtvesters, benevens daarmede in verband staande uitgaven	76 484	90 056	75 593	103 830	50 000
	b.	Aanschaffing en uitzending van benodigdheden voor en andere uitgaven in verband met het boschwezen	5 342	25 110	22 875	5 000	5 000
312	a.	Veeartsenijkundige dienst. Opleiding van candidaat-veeartsen voor den burgerlijken veeartsenijkundigen dienst benevens daarmede in verband staande uitgaven	20 954	18 232	48 125	700	7 000
	b.	Aanschaffing en uitzending van benodigdheden voor den veeartsenijkundigen dienst	1 156	2 273	1 760	1 000	7 400

Nummers der onderafdeelingen.	Onderdeelen.	O M S C H R I J V I N G.	1919.	1920.	1921.	1922. (Voorloopige opgaaf).	Raming voor 1924.
612	c.	Opleidingskosten van met eene studieopdracht in Nederland vertoevende Indische veeartsen			f 19 025	f 12 300	f 2 000
613		Nijverheid en handel.					
	a.	Aanschaffing en uitzending van benodigdheden voor het ijkwezen	f 747	f 9 671	3 052	600	5 480
	b.	Opleiding van candidaat scheikundige ingenieurs, benevens daarmede in verband staande uitgaven.	417	7 054	9 425	9 200	2 400
	c.	Opleiding van ijkers ten behoeve van het ijkwezen in Nederlandsch-Indië en daarmede in verband staande uitgaven	1 000	6 154	4 155	1 400	6 000
	d.	Deelneming aan het Instituut Internationale du Froid		376	541	1 000	1 000
	e.	Maatregelen ter bevordering van den kolonialen handel	45 429	18 241	35 567	20 000	10 000
614		Onvoorziene uitgaven	7 612	7 750	198 280	10 000	10 000
AFDEELING VII.							
Departement der Burgerlijke Openbare Werken.							
701		Burgerlijke Openbare Werken.					
	a.	Aanschaffing en uitzending van benodigdheden voor den dienst der burgerlijke openbare werken en daarmede in verband staande uitgaven, met uitzondering van het havenwezen en den baggerdienst	5 174 787	1 289 702	3 624 238	654 000	396 750
	b.	Aanschaffing en uitzending van benodigdheden ten behoeve van het havenwezen en daarmede in verband staande uitgaven	488 794	1 125 830	2 789 552	1 410 000	Memorie.
	c.	Aanschaffing en uitzending van benodigdheden ten behoeve van den baggerdienst en daarmede in verband staande uitgaven	2 679 419		2 004 175	2 858 750	Memorie.
702		Opleiding van candidaat civiel- en bouwkundige ingenieurs benevens daarmede in verband staande uitgaven	90 528	154 358	157 550	228 800	79 000
703		Kosten van het Regeeringstoezicht over de naamlooze vennootschap „Zeehaven en Kolenstation Sabang”	784	775	777	800	800
704		Stoomwezen.					
	a.	Toelage aan den persoon, belast met de beoordeeling van de teekeningen van voor Nederlandsch-Indië bestemde stoomketels	1 500	2 400	5 000	3 000	3 000
	b.	Kantoorbehoefden, reis- en verblijfkosten en andere uitgaven	216	645	188	1 000	1 000
705		Onvoorziene uitgaven	1 257		35 099	2 500	2 500

Nummers der onderafdeelingen.	Onderdeelen	OMSCHRIJVING.	1919.	1920.	1921.	1922. (Voorloopige opgaaf).	Raming voor 1924.
AFDEELING VIII.							
Departement van Gouvernementsbedrijven.							
801		Postspaarbank. Vergoeding en voorschotten aan de Rijkspostspaarbank in Nederland ter zake van de belegging van gelden	f 685	f 542	f 358	f 750	f 750
802		Dienst voor waterkracht en electriciteit.					
	a.	Bedrijfs-uitgaven	18 772	94 071	149 551	67 600	52 400
	b.	Kapitaals-uitgaven	51 554	76 576	288 054	541 000	1 650 000
803		Dienst van het toezicht op de spoor- en tramwegen. Toelage aan den Regeeringscommissaris bij de Nederlandsch-Indische Spoorweg maatschappij	1 200	1 160	1 200	1 200	1 200
804		Opiumbereiding.					
	a.	Bedrijfs-uitgaven	42 198	84 585	50 086	140 580	18 500
	b.	Kapitaals-uitgaven	29 090	116 206	225 816	52 000	5 200
805		Landsdrukkerij.					
	a.	Bedrijfs-uitgaven	740 122	712 167	450 990	578 090	102 900
	b.	Kapitaals-uitgaven	25 226	242 542	495 515	Memorie.	Memorie.
806		Dienst van den Mijnbouw.					
	a.	Opleiding van candidaat-mijnningenieurs of geologen benevens daarmede in verband staande uitgaven					9 500
	b.	Opleiding van candidaat-mijnopzieners benevens daarmede in verband staande uitgaven					4 250
	c.	Aanschaffing en uitzending van benodigdheden ten behoeve van het laboratorium en andere uitgaven					5 000
	d.	Mijnverordeningen. Toelage aan den commissaris der Regeering bij de Billiton maatschappij in Nederland	568 451	649 074	555 568	211 600	1 000
	e.	Opsporingsdienst. Aanschaffing en uitzending van benodigdheden en andere uitgaven in verband met de opsporingen					20 000
	f.	Grondpeilwezen. Aanschaffing en uitzending van benodigdheden en andere uitgaven					25 000
	g.	Goud- en zilvermijnen in Benkoelen. Bedrijfs-uitgaven	20	6 745		100 000	249 000
	h.	Kapitaals-uitgaven	1 066 769	45 787	9 556	50 000	5 000

Nummers der onderafdeelingen.	Onderdeelen.	OMSCHRIJVING.	1919.	1920.	1921.	1922. (Voorloopige opgaaf)	Raming voor 1924.
806		Tin.					
	i.	Bedrijfs-uitgaven	f 750 277	f 744 317	f 1 128 846	f 600 000	f 960 000
	j.	Kapitaals-uitgaven	1 862 782	1 560 405	1 534 278	571 000	900 000
		Ombilin-steenkolenontginning.					
	k.	Bedrijfs-uitgaven	198 910	231 164	419 770	400 000	400 000
	l.	Kapitaals-uitgaven	1 727 211	968 297	952 705	368 000	490 000
		Poeloe-Laoet-steenkolenontginning.					
	m.	Bedrijfs-uitgaven	48 915	270 509	169 988	264 000	150 000
	n.	Kapitaals-uitgaven	945 410	221 187	524 910	50 000	75 000
		Boekit Asem-steenkolenontginning.					
	o.	Bedrijfs-uitgaven	1 455	258 920	257 229	100 000	100 000
	p.	Kapitaals-uitgaven	5 655	655 826	1 060 781	750 000	20 000
807		Deelneming door het Land in het maatschappelijk kapitaal der Ned.-Ind. Aardolie Maatschappij			500 000		1 000 000
808		Zout.					
	a.	Bedrijfs-uitgaven	551 995	1 148 089	494 727	720 000	720 000
	b.	Kapitaals-uitgaven	225 557	67 525	61 081	172 500	400 000
809		Post, telegraaf- en telefoondienst.					
	a.	Bedrijfs-uitgaven	1 359 248	1 975 565	3 141 906	2 660 600	1 465 675
	b.	Kapitaals-uitgaven	5 746 246	5 766 907	9 424 222	5 620 000	1 415 000
810		Staatsspoor- en tramwegen, alsmede automobiëldiensten.					
	a.	Bedrijfs-uitgaven S.S. en Tr.	1 812 559	6 181 141	7 747 555	3 051 500	1 720 000
	b.	Kapitaals-uitgaven S.S. en Tr.	18 477 400	28 402 195	52 865 271	7 671 000	3 087 500
811		Onvoorziene uitgaven	18 490	5 158	195 875	5 000	5 000
AFDEELING IX.							
Departement van Oorlog.							
901		Militairen in buitengewonen dienst.					
	a.	Belooningen, bezoldigingen, daggelden, toelagen, reis-, verblijf- en andere kosten van officieren of gewezen officieren van het Indische leger tijdelijk in Nederland tewerk gesteld, of, tijdens hun verlof in Nederland, belast met opdrachten, waarvan de kosten niet op een van de andere begrootingsposten kunnen worden aangewezen	57 071	98 727	156 015	84 000	42 000
	b.	Uitgaven voor de vorming van officieren in algemeen krijgskundige richting en voor den intendance-dienst	246 566	525 781	295 568	575 967	537 000
	c.	Uitgaven wegens aanwending van de normaalschiet school te 's Gravenhage ten dienste van het leger in Nederlandsch-Indië	9 188	26 897	29 160	55 289	Memorie.
	d.	Uitgaven wegens aanwending van de rij- en hoefsmidschool te Amersfoort ten dienste van het leger in Nederlandsch-Indië	8 775	20 548	22 064	17 700	Memorie.

Onderafdeelingen.	Onderdeelen	OMSCHRIJVING.	1919.	1920.	1921.	1922. (Voorloopige opgaaf).	Raming voor 1924.
02		Militaire verlofs- en non-activiteitsbezoldigingen.	f 290 362	f 972 114	f 1 473 485	f 1 550 000	f 1 550 000
03		Opleiding tot officier.					
	a.	Aandeel in de kosten der opleiding van cadetten bij de Koninklijke Militaire Academie te Breda en andere met die opleiding in verband staande uitgaven	270 846	496 158	620 298	661 570	611 990
	b.	Aandeel in de kosten der opleiding van onder-officieren bij den Hoofdcursus te Kampen en andere met die opleiding in verband staande uitgaven	85 114	159 106	178 714		Memorie.
	c.	Aandeel in de kosten der Cadettenschool te Alkmaar en andere daarmede in verband staande uitgaven	76 282	172 218	205 497	181 545	204 484
	d.	Opleiding tot genees- en artsenijsmengkundigen.	65 435	91 794	87 986	125 000	100 000
04		Uit- en terugzending van militairen, de kosten van werving en van verblijf in Nederland daaronder begrepen, mitsgaders betalingen te hunnen behoeve na terugkeer in Nederland.					
	a.	Kosten van de koloniale reserve te Nijmegen					900 000
	b.	Uit- en terugzending van militairen en daarmede in verband staande uitgaven	3 205 921	2 959 152	3 208 820	4 989 600	850 000
05		Verrekening met het departement van oorlog in Nederland van de uitgaven voortvloeiende uit het aangaan van eene vrijwillige verbintenis op korten termijn bij het leger in Nederland door jongelieden, die voornemens zijn zich in Nederlandsch-Indië te vestigen					Memorie.
06		Bijdrage in de kosten van de te Nijmegen gevestigde „Arbeidsbeurs voor den oud-Indischen militair”	5 000	1 500	9 000	9 000	9 000
07		Bijdrage in de kosten aan het te Nijmegen gevestigde verblijf voor den oud-Indischen militair		10 000	10 000	10 000	10 000
08		Tegemoetkoming aan het permanent comité ten dienste van den oud-Indischen militair				1 500	1 500
08A		Tegemoetkoming aan de vereeniging „Generaal van Heutszfonds”	2 000	2 000	2 000	2 000	1 000
09		Steun aan gegageerde en gepensioneerde Indische militairen beneden den officiersrang, die buiten hun schuld in moeilijke omstandigheden verkeerden				10 000	60 000
10		Militaire veroordeelden.					
		Verpleging en vervoer in Nederland van militaire veroordeelden	2 905	2 485	5 101	4 000	4 000
11		Uitkeering aan het weduwen- en weezenfonds van de Europeesche officieren van het leger in Nederlandsch-Indië	500 000	500 000	500 000	500 000	876 000

Nummers der onderafdeelingen.	Onderdeelen.	OMSCHRIJVING.	1919.	1920.	1921.	1922. (Voorloopige opgaaf).	Raming voor 1924.
912		Uitkeering aan het weduwen- en weezenfonds van militairen beneden den rang van officier bij de koloniale troepen	f 209 650	f 215 800	f 122 000	f 125 000	f 123 00
913		Materieel. Aanschaffing en uitzending van magazijnsgoederen en andere benodigdheden	13 908 675	16 500 906	19 185 184	14 835 164	4 005 89
914		Materieele aanschaffingen ten behoeve van den Artillerie-constructiewinkel					68 40
915		Materieele aanschaffingen ten behoeve van de stoomwasscherij te Tjimahi					5 61
916		Materieele aanschaffingen ten behoeve van het reproductiebedrijf van den topografischen dienst					75 59
917		Voorzieningen ten behoeve van personeel dat tengevolge van een vliegongeval ongeschikt is geworden voor den dienst en voor de nagelaten betrekkingen van dit personeel, indien het tengevolge van een vliegongeval mocht zijn omgekomen		20 000	30 000		Memorie
918		Onvoorziene uitgaven	79 850	4 051	75 378	50 000	50 00
AFDEELING X.							
Departement der Marine.							
1001		Uitgaven ten behoeve van het personeel voor het departement en den algemeenen dienst.					
	a.	Verrekening met het departement van marine in Nederland van de uitgaven ten behoeve van het personeel der Koninklijke marine, te werk gesteld bij het departement der marine in Nederlandsch-Indië	184 484	218 212	250 649	229 000	250 40
	b.	Bijdrage aan het departement van marine in Nederland in de bezoldiging van den adviseur-verificateur en van den adjunct-verificateur van 's Rijks zee-instrumenten		5 624	4 720	4 800	4 96
1002		Verdere uitgaven ten behoeve van het departement en den algemeenen dienst.					
	a.	Uit- en terugzending van personeel der Koninklijke marine, bij het departement der marine in Nederlandsch-Indië te werk gesteld, met inbegrip der vergoeding wegens verplicht verblijf aan den wal, in eene noodhaven en in quarantaine, alsmede daarmede in verband staande uitgaven	19 558	10 260	2 896	9 520	9 52

Nummers der onderafdeelingen.	Onderdeelen.	OMSCHRIJVING.	1919.	1920.	1921.	1922. (Voorloopige opgaaf).	Raming voor 1924.
1002	b.	Aanschaffing en uitzending van medailles en andere eere teekenen, alsmede daarmede in verband staande uitgaven	f 44	f 468	f 10	f 162	124
	c.	Geneeskundige behoeften	2 721	1 149	1 308	100	200
1003		Aandeel in de kosten van aanbouw, uitrusting en uitzending van kruisers en onderzeebooten en van aanschaffing en uitzending van vliegtuigmaterieel ten behoeve van de Koninklijke marine, ten bedrage van de helft dier kosten.	3 868 979	3 844 000	3 823 015	1 251 259	3 755 000
1004		Verrekening met het departement van marine in Nederland van de uitgaven ten behoeve van het personeel der Koninklijke marine in Nederlandsch-Indië, niet behoorende tot de rol van eenig schip en niet te werk gesteld bij het departement aldaar of bij het marine-etablisement te Soerabaja	239 915	190 544	77 360	225 000	250 000
1005		Verdere algemeene kosten der zee-macht.					
	a.	Uit- en terugzending van personeel der Koninklijke marine en van hun gezin, voor zoover het daarvoor in aanmerking komt, met inbegrip der vergoedingen wegens verplicht verblijf aan den wal, in eene noodhaven en in quarantaine, alsmede daarmede in verband staande uitgaven	136 478	184 575	386 345	311 880	451 725
	b.	Geneeskundige behoeften				900	1 600
1006		Personeel van het Nederlandsch eskader in Nederlandsch-Indië. Verrekening met het departement van marine in Nederland van de uitgaven ten behoeve van het personeel der Koninklijke marine, dienende aan boord van het Nederlandsch eskader in Nederlandsch-Indië	2 385 951	1 132 752	1 529 782	1 400 000	1 187 200
1007		Verdere uitgaven ten behoeve van het Nederlandsch eskader in Nederlandsch-Indië. Geneeskundige behoeften	34	2 879	4 108	5 400	9 600
1008		Personeel van de Indische militaire marine. Verrekening met het departement van marine in Nederland van de uitgaven ten behoeve van het personeel der Koninklijke marine, dienende bij de Indische militaire marine	1 229 657	2 758 070	2 479 043	2 857 500	3 426 985
1009		Verdere uitgaven voor de Indische militaire marine.					
	a.	Geneeskundige behoeften	4 818	5 152	4 860	4 000	6 900
	b.	Aanbouw, uitrusting en uitzending van schepen.	727 537	1 720 351	2 452 227	2 620 000	Memorie.

Nummers der onderafdeelingen.	Onderdeelen.	O M S C H R I J V I N G.	1919.	1920.	1921.	1922. (Voorloopige opgaaf).	Raming voor 1923.
1009	c.	Aanschaffing en uitzending van benodigdheden voor zoover niet bestemd tot aanvulling van magazijnsvoorraden				f 260 000	f 78 000
1010		Personeel van den hydrografischen dienst in Nederlandsch-Indië.					
	a.	Opleiding van commandanten voor de opnemingsvaartuigen in Nederlandsch-Indië, benevens daarmede in verband staande uitgaven.	f 7 062	f 13 900	f 5 140	19 400	6 000
	b.	Bijdrage aan het departement van marine in Nederland in de kosten van het personeel van het hydrografisch kantoor	25 661	43 679	47 854	52 370	49 720
	c.	Verrekening met het departement van marine in Nederland van de uitgaven ten behoeve van het personeel der Koninklijke marine, geplaatst bij den hydrografischen dienst in Nederlandsch-Indië	296 438	544 421	552 680	418 300	208 600
1011		Verdere uitgaven voor den hydrografischen dienst in Nederlandsch-Indië.					
	a.	Geneeskundige behoeften	71	572	955	800	1 600
	b.	Aanschaffing en uitzending van zeekaarten en boekwerken voor den hydrografischen dienst en daarmede in verband staande uitgaven	24 984	50 350	24 353	87 700	50 000
	c.	Bijdrage in het aandeel van Nederland in de kosten van het Internationaal hydrografisch bureau			3 630	3 500	3 500
1012		Uitgaven voor het personeel ten behoeve van „Scheepvaart”. Opleiding van jongelieden, die uitgezonden worden voor de betrekking van officier bij de gouvernements marine en daarmede in verband staande uitgaven	28 396	29 080	25 355	29 000	9 030
1013		Verdere uitgaven ten behoeve van „Scheepvaart”.					
	a.	Geneeskundige behoeften	194	782	1 245	2 700	4 800
	b.	Aanschaffing en uitzending van benodigdheden voor de bebakening en kustverlichting en voor de verlichting van haventerreinen met de daarop staande gebouwen, voor zoover niet bestemd tot aanvulling van den voorraad in de marine-magazijnen te Soerabaja	9 255	4 224	2 569	50 414	10 900
1013A		Aanbouw en uitzending van het Kabelschip „Zuiderkruis”					25 000
1014		Paketsvaart en andere stoomvaartdiensten. Toelage, reis- en verblijfkosten van den Regeeringscommissaris					800

Nummers der onderafdeelingen.	Onderdeelen.	O M S C H R I J V I N G.	1919.	1920.	1921.	1922. (Voorloopige opgaaf).	Raming voor 1924.
1015		Magnetische en weerkundige waarnemingen. Aanschaffing en uitzending van werktuigen, boekwerken en andere benodigdheden voor magnetische en weerkundige waarnemingen...	f 1 823	f 5 683	f 979	f 12 600	600
1016	a.	Marine-etablissement en daartoe behorende inrichtingen. Terugbetaling aan het departement van marine in Nederland van de inkomsten van het personeel bij de magazijnen van het marine-etablissement te Amsterdam, belast met werkzaamheden, in verband staande met het in ontvangst nemen, opslaan, inpakken en verzenden van goederen voor den Indischen dienst.	12 687	16 304	19 383	26 100	30 600
	b.	Bezoldigingen, toelagen en reis- en verblijfkosten van in Nederland te werk gestelde ingenieurs voor het vak van scheepsbouw en van opzieners voor het vak van stoomwezen, te werk gesteld bij den aanbouw van kruisers en onderzeeboten	711				Memorie.
	c.	Opleiding van scheepsbouwkundige ingenieurs en daarmede in verband staande uitgaven	417	1 200	1 200	1 400	Memorie.
	d.	Aanschaffing en uitzending van levensbehoeften, kleeding- en uitrustingsstukken voor de Inlandsche schepelingen, artilleriebenodigdheden en andere goederen ter aanvulling van den voorraad in de marinemagazijnen te Soerabaja	2 586 101	2 150 891	3 902 430	4 998 415	2 469 000
	e.	Verrekening met het departement van marine in Nederland van de uitgaven ten behoeve van het personeel der Koninklijke marine, geplaatst bij het marine-etablissement te Soerabaja	73 575	86 278	67 317	80 000	83 000
	f.	Uit- en terugzending van personeel der Koninklijke marine, bij het marine-etablissement te Soerabaja geplaatst, met inbegrip der vergoeding wegens verplicht verblijf aan den wal, in eene noodhaven en in quarantaine, alsmede daarmede in verband staande uitgaven.	10 231	2 886	1 440	3 200	3 200
	g.	Geneeskundige behoeften	10 812	8 939	13 433	2 400	4 300
1017		Verrekening met het departement van marine in Nederland van de uitgaven ten behoeve van het personeel bij den marineluchtvaartdienst.		350 860	379 630	363 000	378 200
1018		Voorzieningen ten behoeve van het militair en burgerlijk personeel der Zeemacht, dat ten gevolge van een ongeval bij het verrichten van of het deelnemen aan een dienstvlucht voor den verderen dienst ongeschikt wordt bevonden, zoomede van de door dat personeel nagelaten nabestaanden					Memorie.

Nummers der onderafdeelingen.	Onderdeelen.	O M S C H R I J V I N G.	1919.	1920.	1921.	1922. (Voorloopige opgaaf).	Raming voor 1924.
1019		Aanschaffing en uitzending van levensbehoef ten en andere goederen ter aanvulling van den magazijnvoorraad buiten dien van het marine-etablisement te Soerabaja, voor zoover de kosten niet ten laste van een anderen post kunnen worden gebracht	f 140 962	f 388 858	f 336 862	f 11 000	f 37 000
1020		Onvoorziene uitgaven	13 259	22 354	901	50 000	50 000

VOLKSRAAD

EERSTE GEWONE ZITTING 1923.

ONDERWERP I — STUK L.

BEGROOTING VAN NEDERLANDSCH-INDIË
VOOR HET DIENSTJAAR
1924.

WERKELIJKE UITGAVEN IN NEDERLANDSCH-INDIË IN
1919—1922

UITGAVEN IN NEDERLANDSCH-INDIË IN 1919—1922 TEGENOVER DE RAMING VAN ELKEN
POST DER BEGROOTING VOOR 1924.

Onderaf- deeling	Onderdeel	OMSCHRIJVING.	1919.	1920.	1921.	1922. (Voor- loopige opgaaf).	Raming voor 1924.
der begrooting voor 1924.							
AFDEELING I.							
Regeering en Hooge Colleges.							
101		Jaarwedde van den Gouverneur-Generaal	f 152 000	f 152 000	f 168 954	f 191 067	f 169 200
102		Staf van den Gouverneur-Generaal.					
		Bezoldigingen en toelagen	14 650	13 178	16 692	25 476	25 700
103		Verdere uitgaven voor den Staf van den Gouverneur-Generaal.					
	a.	Toelagen voor dure levenswijze	1 250	1 800	2 650	2 700	2 400
	b.	Vergoeding voor hooge huishuur	2 710	1 800	950	1 165	240
	c.	Vergoeding voor het houden van dienstpaarden ...	287	522	165	1 209	610
	d.	Kantoorkosten	120	120	120	1 200	1 200
104		Verblijven van den Gouverneur- Generaal.					
	a.	Landseigendommen behoorende tot den inventaris van de paleizen te Weltevreden en Buitenzorg en het buitenverblijf te Tjipanas	10 445	12 578	8 791	11 000	11 000
	b.	Onderhoud van de tuinen bij de paleizen en het buitenverblijf	14 462	17 192	14 711	12 850	14 830
105		Personeel voor het uitoefenen van toezicht op de paleizen met bijbehorende gebouwen en terreinen te Weltevreden en Buitenzorg en het beheer van het domein te Tjipanas			4 400	7 000	6 900
106		Personeel van den Raad van Nederlandsch-Indië.					
	a.	Bezoldigingen van den vice-president en de leden ...	159 200	151 200	150 200	145 200	151 200

Onderaf- deeling	Onderdeel	O M S C H R I J V I N G.	1919.	1920.	1921.	1922. (Voor- loopige opgaaf).	Raming voor 1924.
	der begrooting voor 1924.						
106	b.	Aanvangsbezoldigingen van den secretaris en de verdere ambtenaren, alsmede bezoldigingen en toelagen van ambtenaren ter beschikking			f 21 970	f 22 200	f 22 200
	c.	Regelmatige verhoogingen van bezoldiging van den secretaris en de verdere ambtenaren			2 500	1 500	5 625
	d.	Aanvangsbezoldigingen van adjunct-commiezen, klerken en bedienden, alsmede schrijffloonen en belooningen voor buitengewone werkzaamheden ...			5 515	4 350	5 070
	e.	Regelmatige verhoogingen van bezoldiging van de adjunct-commiezen, klerken en bedienden			1 144	1 822	2 816
	f.	Aanvangsbezoldigingen en regelmatige verhoogingen van bezoldigingen van den huisbewaarder en de bedienden van het gebouw voor den Raad van Nederlandsch-Indië en den Volksraad	f 2 490	f 2 590	2 790	2 790	2 790
107		Verdere uitgaven voor den Raad van Nederlandsch-Indië.					
		Kantoorkosten en boekerij, alsmede onderhoudskosten van het gebouw van den Raad van Nederlandsch-Indië en den Volksraad			5 020	5 426	5 020
108		Personeel van den Volksraad.					
	a.	Bezoldiging van den Voorzitter		22 917	25 000	25 000	25 000
	b.	Aanvangsbezoldigingen van den secretaris en de verdere ambtenaren		89 380	90 470	87 720	108 720
	c.	Regelmatige verhoogingen van bezoldiging van den secretaris en de verdere ambtenaren		5 150	11 500	15 650	57 870
	d.	Aanvangsbezoldigingen van klerken en minder personeel, alsmede schrijffloonen en belooningen voor buitengewone werkzaamheden		4 461	25 915	22 026	15 626
	e.	Regelmatige verhoogingen van bezoldiging van klerken en minder personeel		1 069	1 422	1 798	4 245
109		Verdere uitgaven voor den Volksraad.	(1) 299 915				
	a.	Kantoorkosten (w.o. die voor de boekerij)		20 075	49 470	45 847	40 000
	b.	Vergoeding aan de Landsdrukkerij voor het drukken van de stukken van den Volksraad		68 606	86 500	45 577	65 000
	c.	Onderhoud van het Hertogspark te Weltevreden.					600
	d.	Subsidie aan de Nederlandsch-Indische groep der Union Interparlementaire					5 000
	e.	Uitgaven in verband met het kiezen van leden van den Volksraad		2 799	1 552	652	Memorie.
110		Regeringsgemachtigde voor algemeene zaken bij den Volksraad	20 550	22 610	25 100	22 255	25 900
111		Raad van Departementshoofden	19 200	25 000	10 400	7 114	10 900

(1) Waaronder begrepen uitgaven voor onderdeel d van onderafdeeling 116.

Onderaf- deeling	Onderdeel	O M S C H R I J V I N G.	1919.	1920.	1921.	1922. (Voor- loopige opgaaf).	Raming voor 1924.
	der begrooting voor 1924.						
112		Personeel van de Algemeene Secretarie.					
	a.	Bezoldiging van den algemeenen secretaris	/ 24 000	/ 24 000	/ 24 000	/ 24 000	/ 24 000
	b.	Aanvangsbezoldigingen van de verdere ambtenaren, bezoldigingen en toelagen van ambtenaren ter beschikking	285 669	555 169	522 175	511 715	265 000
	c.	Regelmatige verhoogingen van bezoldiging van de verdere ambtenaren	53 620	24 950	26 925	28 900	15 450
	d.	Aanvangsbezoldigingen van klerken, huisbewaarder en bedienden, alsmede schrijfloonen en beloonin- gen voor buitengewone werkzaamheden	66 879	89 659	88 698	82 512	64 860
	e.	Regelmatige verhoogingen van bezoldiging van kler- ken, huisbewaarder en bedienden	55 558	57 435	59 179	44 511	28 140
115		Verdere uitgaven voor de Alge- meene Secretarie.					
	a.	Kantoorkosten	45 440	71 490	55 480	56 586	58 200
	b.	Voor het in orde brengen, ter bestemde plaatse op- stellen en uitbreiden van het oud-archief				819	1 000
	c.	Telegrammen langs internationale lijnen overge- bracht en briefwisseling met het buitenland	85 578	67 124	55 561	62 000	45 000
	d.	Aankondigingen in bijzondere nieuwsbladen, ver- taal- en drukwerk	24 589	49 801	48 009	55 000	10 000
114		Personeel van de Algemeene Rekenkamer.					
	a.	Bezoldigingen van den voorzitter en de leden	100 800	109 200	100 800	104 400	104 400
	b.	Aanvangsbezoldigingen en toelagen van de verdere ambtenaren	281 395	502 010	581 405	411 850	575 160
	c.	Regelmatige verhoogingen van bezoldiging van de verdere ambtenaren	25 420	14 175	12 590	10 625	56 580
	d.	Aanvangsbezoldigingen van de adjunct-commiezen, de klerken en het minder personeel, alsmede schrijfloonen	70 192	80 545	109 215	107 188	100 476
	e.	Regelmatige verhoogingen van bezoldiging van de adjunct-commiezen, de klerken en het minder personeel	49 196	57 559	45 255	60 877	92 042
115		Verdere uitgaven voor de Alge- meene Rekenkamer.					
		Kantoorkosten	18 200	18 425	19 580	28 005	15 200
116		Reis- en verblijfkosten en zittinggelden.					
	a.	Reiskosten van den Gouverneur-Generaal	19 119	21 941	16 552	7 000	20 000
	b.	Reis- en verblijfkosten van den Staf van den Gou- verneur-Generaal	5 249	2 576	3 055	5 150	2 000
	c.	Reis- en verblijfkosten ten behoeve van den Raad van Nederlandsch-Indië, de Algemeene Secretarie en de Algemeene Rekenkamer	5 421	2 695	2 100	2 000	5 000
	d.	Reis- en verblijfkosten en zittinggelden ten behoeve van den Volksraad		85 502	166 860	165 000	177 000

(1) Zie de aantekening bij onderafdeeling 106.

Onderaf-deeling.	Onderdeel	OMSCHRIJVING.	1919.	1920.	1921.	1922 (Voorloopige opgaaf).	Raming voor 1924.
		der begrooting voor 1924.					
117		Verrekening van diensttelegrammen	f 51 901	f 51 546	f 45 550	f 40 441	f 47 000
118		Verrekening ten bate van ziekeninrichtingen van verpleeg- en begrafenis-kosten					Memorie.
118A		Tegemoetkomingen wegens duurte van levensmiddelen				303 310	Memorie.
119		Voorschotten op bezoldiging of andere inkomsten ...					Memorie.
120		Onvoorziene uitgaven	5 738	600	1 506	17 437	5 000
AFDEELING II.							
Departement van Justitie.							
201		Personeel van het departement.					
a.		Aanvangsbezoldigingen en toelagen van den directeur, den secretaris en van de verdere ambtenaren	245 770	224 970	226 586	246 804	246 720
b.		Regelmatige verhoogingen van bezoldiging van de ambtenaren	20 870	16 040	14 520	16 270	27 400
c.		Aanvangsbezoldigingen van de adjunct-commiezen, klerken en van het minder personeel, alsmede schrijffloonen	40 840	46 814	46 523	45 520	49 947
d.		Regelmatige verhoogingen van bezoldiging van de adjunct-commiezen, klerken en het minder personeel	15 585	18 105	18 771	23 045	23 900
202		Verdere uitgaven van het Departement.					
		Kantoor-kosten	14 357	17 400	17 640	11 765	42 460
205		Personeel van het Hoog Gerechtshof en van het Hoog Militair Gerechtshof.					
		Bezoldigingen, toelagen, schrijffloonen en belooningen voor buitengewone werkzaamheden	562 637	422 242	407 495	416 700	384 150
204		Verdere uitgaven van het Hoog Gerechtshof en van het Hoog Militair Gerechtshof.					
		Kantoor-kosten	10 062	14 298	18 872	19 549	18 210
205		Personeel van de raden van justitie.					
		Bezoldigingen, toelagen, schrijffloonen en belooningen voor buitengewone werkzaamheden	829 933	1 025 541	926 042	961 551	954 950
206		Verdere uitgaven van de raden van justitie.					
		Kantoor-kosten	29 617	51 419	24 207	23 084	25 794
207		Personeel van de landgerechten.					
		Bezoldigingen, toelagen, schrijffloonen en belooningen voor buitengewone werkzaamheden	356 882	389 575	376 625	377 350	209 880
208		Verdere uitgaven van de landgerechten.					
		Kantoor-kosten	21 479	51 810	56 513	54 458	39 050

Onderaf- deeling	Onderdeel	OMSCHRIJVING.	1919.	1920.	1921.	1922. (Voor- loopige opgaaf).	Raming voor 1924.
der begrooting voor 1924							
217		Verdere uitgaven van de wees- en boedelkamers.					
a.		Kantoorkosten	f 22 658	f 36 495	f 65 719	f 48 485	f 28 024
b.		Praktijns- en gerechtskosten en verdere uit- gaven	1 045	296	1 220	550	2 200
218		Burgerlijke stand voor de Chineezcn.					
a.		Belooningen van tusschenpersonen en tolken	1 141	5 065	5 125	2 055	14 500
b.		Kosten van registers en formulieren	11 607	15 965	31 051	7 581	16 000
219		Personeel van den burgerlijken stand voor bepaalde groepen van Inlanders.					
		Bezoldigingen en toelagen van het personeel					Memorie.
220		Verdere uitgaven van den burgerlijken stand voor bepaalde groepen van Inlanders					Memorie.
221		Personeel van het gevangenis- wezen.					
a.		Aanvangsbezoldigingen en toelagen van het hoofd van het gevangeniswezen, de inspecteurs en verdere ambtenaren	95 085	109 715	118 767	122 408	108 720
b.		Regelmattige bezoldigingsverhoogingen van de amb- tenaren	16 600	14 425	18 750	17 425	25 470
c.		Bezoldigingen van de adjunct-commiezen, klerken en van het minder personeel, alsmede schrijf- loonen	55 529	28 455	29 525	27 848	25 662
d.		Regelmattige bezoldigingsverhoogingen van de adjunct-commiezen, klerken en het minder per- soneel		4 516	5 257	4 570	5 250
e.		Bezoldigingen van het personeel voor het am- bachtswerk in de gevangenissen en belooningen voor buitengewone werkzaamheden	197 911	265 562	284 320	269 835	311 486
f.		Bezoldigingen en toelagen van het personeel voor de aanplantingen op Noesa-Kembangan (Banjoemas) en belooningen voor buitengewone werkzaamheden.	19 121	24 915	54 116	58 650	55 540
g.		Bezoldigingen en toelagen van het administratief-, bewakings- en verplegingspersoneel bij de gevang- nissen en dwangarbeidersverblijven, schrijffoonen en belooningen voor buitengewone werkzaamheden.	842 642	978 232	1 161 940	1 270 531	1 185 058
h.		Bezoldigingen van het personeel belast met het toezicht buiten de gevangenis over de veroor- deelden tewerkgesteld bij de openbare werken ...	190 962	181 697	181 407	175 464	120 000
i.		Belooningen aan binnen de gevangenissen en dwang- arbeiderskwartieren tewerkgestelde gestraften voor boven hun dagtaak verrichten arbeid, alsmede aan gegijzelden en voorloopig gevangen gehouden per- sonen voor door hen vrijwillig verrichten arbeid alsmede aan uit de gestraften aangewezen voor- mannen	40 200	44 729	50 256	42 205	49 000

Onderaf-deeling	Onderdeel	O M S C H R I J V I N G.	1919.	1920.	1921.	1922. (Voorloopige opgaaf).	Raming voor 1924.
der begrooting voor 1924.							
222		Verdere uitgaven van het gevangeniswezen.					
a.		Kantoorkosten	f 42 751	f 56 546	f 46 588	f 48 611	f 54 670
b.		Toelagen wegens dure levenswijze en uithoofde van dienstbelang, vergoedingen voor vervoerkosten en leeftocht	25 955	25 140	20 529	16 855	26 800
c.		Kosten van onderhoud en vervoer van gevangenen en van ontslagen gevangenen; verpleging van zieken en begrafenis-kosten; verlichting der gebouwen, kosten van watervoorziening en van inventarisgoederen	5 143 078	7 721 098	10 082 865	7 680 610	4 010 000
d.		Onderhoud van gegijzelden	4 416	4 777	2 860	2 501	5 000
e.		Aankoop van benodigdheden bij den arbeid van veroordeelden en andere daarmede verband houdende uitgaven	1 120 859	2 606 715	1 576 538	1 007 252	1 005 000
f.		Uitgaven verband houdende met den aanplant van caoutchouc leverende en andere gewassen op het eiland Noesa-Kembangan (Banjoemas), zoomede winstaandeel in het caoutchoucbedrijf	57 551	48 265	94 022	92 550	65 000
g.		Uitrusting voor het gevangenispersoneel	11 959	20 280	15 861	97 185	48 000
223		Bijdrage aan de te Semarang gevestigde vereeniging tot het verleenen van hulp aan ontslagen Europeesche veroordeelden	4 200	5 400	5 400	5 400	Memorie.
224		Bijdragen aan vereenigingen, die zich de bestrijding van de misdadigheid van jeugdige personen ten doel stellen	4 800	18 700	19 200	19 200	19 200
225		Gedeeltelijke vergoeding aan vereenigingen, die zich de bestrijding van de misdadigheid van jeugdige personen ten doel stellen, van de kosten van verpleging van hare pupillen en verdere andere uitgaven	5 005	9 227	8 111	8 517	8 700
226		Bijdragen in de bouw-, eerste inrichtings- en exploitatiekosten van particuliere opvoedingsgestichten.	75 000	52 605	48 207	3 480	15 840
227		Personeel van het tucht- en opvoedingswezen.					
a.		Bezoldiging van den inspecteur en van het overige personeel	25 400	28 740	25 240	27 240	26 504
b.		Bezoldigingen van den directeur en de verdere ambtenaren bij het landsopvoedingsgesticht te Semarang en van de klerken en het minder personeel, alsmede schrijfloonen	10 800	10 500	11 850	13 115	18 350
c.		Bezoldigingen van den directeur en de verdere ambtenaren bij het tijdelijk doorgangshuis voor Regeeringspupillen te Malang en van de klerken en het minder personeel alsmede schrijfloonen...				1 400	26 220
228		Verdere uitgaven van het tucht- en opvoedingswezen.					
a.		Kantoorkosten	4 647	4 875	4 615	4 751	2 680

Onderaf- deeling	Onderdeel	OMSCHRIJVING.	1919.	1920.	1921.	1922. (Voor- loopige opgaaf).	Raming voor 1924.
der begrooting voor 1924.							
228	b.	Kosten voor de verpleging en voor school- en vak- onderwijs van de in of buiten het landsop- voedingsgesticht te Semarang geplaatste, ter beschikking van de Regeering gestelde pupillen en verdere andere uitgaven	f 48 778	f 77 984	f 69 867	f 91 461	f 90 000
	c.	Kosten voor de verpleging en voor school- en vak- onderwijs van de in het tijdelijk doorgangshuis te Malang geplaatste ter beschikking van de Regeering gestelde pupillen en verdere andere uitgaven				5 640	50 000
229		Personeel van het Kantoor van Arbeid in den dienst der Arbeidsinspectie.					
		Bezoldigingen en schrijffloonen	215 765	214 167	256 896	271 929	219 860
230		Verdere uitgaven van het Kantoor van Arbeid en den dienst der Arbeidsinspectie.					
		Kantoorkosten	14 926	18 000	29 244	22 183	15 560
251		Bezoldigingen van het personeel van het Regee- ringskantoor ter bestrijding van den zoogenaam- den handel in vrouwen en meisjes	5 550	5 900	6 000	9 000	6 400
252		Verdere uitgaven van het Regee- ringskantoor ter bestrijding van den zoogenaamden han- del in vrouwen en meisjes.					
		Kantoorkosten en andere uitgaven	5 008	1 652	1 876	2 463	2 120
255		Bijdrage aan de te Batavia gevestigde vereeniging „Ati Soetji”, tot het verleenen van steun en bij- stand aan de slachtoffers der prostitutie en van den vrouwenhandel			7 740	4 050	5 200
254		Personeel bij het centraalkantoor voor dactyloscopie.					
	a.	Bezoldigingen van het hoofd en de verdere amb- tenaren	25 400	36 630	56 950	42 638	40 500
	b.	Bezoldigingen van de klerken en van het minder personeel	4 885	5 252	7 302	6 838	10 375
255		Verdere uitgaven van het centraal- kantoor voor dactyloscopie.					
		Kantoorkosten	5 774	8 941	6 594	3 928	280

Onder- deeling	Onderdeel	O M S C H R I J V I N G.	1919.	1920.	1921.	1922. (Voor- loopige opgaaf).	Raming voor 1924.
der begrooting voor 1924.							
236		Personeel van den immigratie- dienst.					
	a.	Bezoldigingen van het hoofd en de verdere ambte- naren op het kantoor van den immigratiedienst, zoomede klerken- en schrijfloonen	f 35 978	f 48 000	f 36 288	f 49 060	f 36 160
	b.	Bezoldigingen, daggelden en schrijfloonen van de secretarissen van de immigratiecommissies en het verder personeel	143 109	177 883	185 102	186 767	176 800
237		Verdere uitgaven van den immi- gratiedienst.					
	a.	Kantoorkosten en andere uitgaven	59 417	57 884	67 940	57 386	53 750
	b.	Kosten van verpleging van niet toegelaten immi- granten en van immigranten, over wier toe- lating nog niet is beslist	80 073	46 714	106 764	100 382	92 500
238		Notariaat.					
		Kosten van de examens ter verkrijging van de bevoegdheid tot uitoefening van het notarisambt.	3 734	6 618	6 048	7 930	3 000
239		Verrekening van diensttelegrammen	76 374	130 393	181 403	133 473	173 000
240		Verrekening met het Departement van Oorlog van de kosten van door den Topografischen dienst te verrichten werkzaamheden			4 450	4 800	3 483
241		Verrekening ten bate van ziekeninrichtingen van verpleeg- en begrafenis-kosten					74 000
242		Tegemoetkoming wegens duurte van levensmid- delen				3 001 777	Memorie.
243		Voorschotten op bezoldiging of andere inkomsten ...					Memorie.
244		Onvoorziene uitgaven	48 936	66 383	29 686	34 738	100 000
		AFDEELING III.					
		Departement van Financiën.					
301		Personeel van het departement.					
	a.	Bezoldiging van den directeur, aanvangsbezoldi- gingen en toelagen van de verdere ambtenaren ...	311 133	293 673	318 102	317 490	300 000
	b.	Regelmatische verhoogingen van bezoldiging van de verdere ambtenaren	34 143	20 290	21 380	20 290	31 733
	c.	Aanvangsbezoldigingen van de adjunct-commiezen, de klerken en het minder personeel, alsmede schrijfloonen	36 174	60 176	84 722	70 493	66 924
	d.	Regelmatische verhoogingen van bezoldiging van de adjunct-commiezen, de klerken en het minder per- soneel	37 013	36 108	49 882	34 393	69 371
302		Verdere uitgaven voor het departement.					
	a.	Vervoerkosten	326	1 168	1 344	1 371	1 200
	b.	Kantoorkosten	28 392	41 337	43 608	26 800	24 000

Onderaf-deeling.	Onderdeel	OMSCHRIJVING.	1919.	1920.	1921.	1922. (Voorloopige opgaaf).	Raming voor 1924.
der begrooting voor 1924.							
302	c.	Uitgaven in verband met de Begrooting van Nederlandsch-Indië	f 1 080	f 1 848	f 5 237	f 2 000	f 2 000
302 A		Verzamelpost ten behoeve van de voorgenomen herziening van de salarissen der landsdienaren, e. q. ten deele ook voor voortzetting van de uitbetaling van eene tegemoetkoming wegens duurte van levensmiddelen					18 000 000
305		Verrekening van diensttelegrammen	47 958	111 914	121 071	126 187	100 000
304		Personeel van de algemeene kassen.					
	a.	Aanvangsbezoldigingen, toelagen en schrijffloonen.	646 226	718 449	787 810	744 120	790 880
	b.	Regelmatige verhoogingen van bezoldigingen				116 410	112 000
305		Verdere uitgaven voor de algemeene kassen.					
	a.	Kantoor- en vervoerkosten, duurtetoelagen buitengewesten zoomede daggelden en andere belooningen.	84 247	119 015	144 468	128 000	107 000
	b.	Uitgaven in verband met het vervoer van geld	72 580	74 886	89 159	78 000	78 000
	c.	Verliezen bij ontvreemding als anderszins van geld.	5 182	38 761	4 804	9 620	Memorie.
306		Muntwezen.					
	a.	Belooningen tot tegengang van den invoer en den omloop van nagemaakte munt en andere uitgaven in het belang van het muntwezen, uitgezonderd voor muntzuivering	2 612	1 505	729	1 800	1 500
	b.	Inkoop van vreemde munt bij muntzuivering	2 217		40 688		Memorie.
	c.	Andere met muntzuivering verband houdende uitgaven	42		2 889	1 882 690	Memorie.
	d.	Aanmaak en uitgifte van muntpapier	206 817	908 947	46 016	720	Memorie.
307		Personeel van de Generale Thesaurie.					
	a.	Aanvangsbezoldigingen van den thesaurier-generaal, de bezuinigingsinspecteurs en de verdere ambtenaren					119 040
	b.	Regelmatige verhoogingen van bezoldiging van de ambtenaren					16 000
	c.	Aanvangsbezoldigingen van de adjunct-commiezen, de klerken en het minder personeel					18 000
	d.	Regelmatige verhoogingen van bezoldiging van de adjunct-commiezen, de klerken en het minder personeel					Memorie.
308		Verdere uitgaven voor de Generale Thesaurie					16 000
309		Bezoldigingen van het personeel van den dienst der belastingen, voor zooveel niet afzonderlijk uitgetrokken.					
	a.	Aanvangsbezoldigingen, voor zooveel niet elders uitgetrokken alsmede schrijffloonen				1 061 820	1 544 440
	b.	Regelmatige verhoogingen van de hiervoren bedoelde aanvangsbezoldigingen	506 499	788 929	1 328 204	42 680	108 428
	c.	Bezoldigingen van tijdelijk ter beschikking gestelde ambtenaren van den belastingdienst				624 600	901 800

Onderaf- deeling	Onderdeel	O M S C H R I J V I N G.	1919.	1920.	1921.	1922. (Voor- loopige opgaaf).	Raming voor 1924.
der begrooting voor 1924.							
310		Verdere uitgaven voor den dienst der belastingen, voor zooveel niet afzonderlijk uitgetrokken.					
	a.	Kantoorkosten van het hoofdkantoor			f 8 522	f 7 625	f 6 000
	b.	Kantoorkosten van de inspectie van financiën	f 19 254	f 21 420	9 716	9 600	8 400
	c.	Klerkengelden, schrijfloonen en verdere tegemoetkoming aan de hoofden van gewestelijk bestuur ten dienste van de werkzaamheden in het belang van den aanslag in- en de invordering van belastingen	157 411	175 270	259 901	310 876	454 299
	d.	Vervoerkosten van het personeel van den dienst der belastingen	5 564	4 564	6 910	6 500	5 000
	e.	Alle andere uitgaven, waaronder die voor de commissiën van aanslag in de belastingen en voor den Raad van beroep voor belastingen	297 658	428 515	759 680	515 500	121 750
311		Uitgaven in verband met de inning van belastinggelden.					
	a.	Inning van personeele belasting	6 625	3 635	5 447	17 428	5 500
	b.	Inning van inkomstenbelasting	1 029 114	556 917	1 565 556	1 559 412	709 252
	c.	Inning van rechten van successie en van overgang bij overlijden	24 145	24 102	55 526	15 798	22 500
	d.	Inning van belasting op het slachten van runderen, buffels, paarden en veulens	226 080	185 562	161 928	152 044	158 100
	e.	Inning van belasting op het slachten van varkens.	45 629	41 454	44 527	45 150	41 200
	f.	Inning van belasting voor het aanleggen en onderhouden van wegen ter hoofdplaats Benkoelen ...	166	66	124	204	150
	g.	Inning van de opbrengst van vergunningen tot het graven naar diamant in de Zuider- en Oosterafdeeling van Borneo	204	102	174	145	160
	h.	Inning van belasting van heerendienstplichtigen ter hoofdplaats Makasser	1 057	1 719	2 105	2 872	1 250
	i.	Inning van belasting van heerendienstplichtigen op de Spermonde- en Dewakangeilanden	750		665		750
	j.	Inning der klapperbelasting op Riouw en Onderhoorigheden	255	560	750	446	5 790
312		Verpachte middelen.					
		Daggelden en toelagen van gecommiteerden en andere kosten, waaronder die van invordering van pachtsommen	525	525	1 050	1 000	500
313		Personeel van de in- en uitvoerrechten en accijnzen.					
	a.	Aanvangsbezoldigingen, toelagen, schrijfloonen en beloningen voor buitengewone werkzaamheden ...	2 514 845	3 625 597	5 915 367	2 800 000	2 549 000
	b.	Regelmatige verhoogingen van bezoldiging				1 500 000	1 135 000

Onderaf-deeling.	Onderdeel	OMSCHRIJVING.	1919.	1920.	1921.	1922. (Voorloopige opgaaf).	Raming voor 1924.
der begrooting voor 1924.							
314		Verdere uitgaven voor de in- en uitvoerrechten en accijnzen.					
	a.	Kantoorkosten voor het hoofdkantoor van den dienst.	f 4 981	f 4 938	f 8 004	f 9 250	f 7 000
	b.	Toelagen voor kantoorkosten en schrijffloonen en voor bezoldiging van klerken, entrepôt personeel en personeel voor de samenstelling der gewestelijke en die der internationale statistiek; rijtuighuur, toelagen ter bestrijding van vervoerkosten en uitgaven in het belang van douane-leergangen ...	127 944	285 442	257 602	276 000	151 000
	c.	Toelagen wegens dure levenswijze in de buitengewesten					Memorie.
	d.	Vervoerkosten, alsmede vergoeding voor het overstorten van gelden	28 587	10 080	6 987	7 000	18 000
	e.	Kosten der commissiën, bedoeld in art. 39 van het reglement litt. A, behoorende bij de bepalingen omtrent de heffing en verzekering der in- en uitvoerrechten	3 145	2 400	1 344	2 000	2 500
	f.	Belooningen wegens aanhalingen en bekeuringen, alsmede schadevergoeding voor onrechtmatige bekeuringen	11 855	18 658	20 578	18 000	15 000
	g.	Uitgaaf van de statistiek van den handel en de in- en uitvoerrechten in Nederlandsch-Indië	5 264	8 245	6 475	5 800	5 800
	i.	Aanschaffing en gebruik van dienstautomobielen ...					9 000
	j.	Verrekening ten bate van het departement der Marine der bedrijfskosten van ter beschikking gestelde gewestelijke vaartuigen	105 024	112 795	159 650	120 000	55 000
	k.	Alle niet afzonderlijk genoemde uitgaven in verband met de heffing der in- en uitvoerrechten en accijnzen					56 000
315		Verponding.					
		Aanslag in- en invordering van de verponding, de belasting op de door niet-Inlanders zonder ingeschreven wettigen titel bezeten op het land Bloeboer gelegen erven en de belasting van onroerende goederen, bezeten krachtens een titel van het voormalig Britsche gouvernement	75 287	69 591	88 351	150 000	110 000
316		Personeel voor de openbare verkooping.					
	a.	Aanvangsbezoldigingen van het personeel bij de vendukantoren 1ste klasse, waarvan het beheer niet is opgedragen aan een gemeenen ontvanger.	168 345	166 271	177 325	195 452	202 062
	b.	Regelmatige verhoogingen van bezoldiging				8 540	9 790
317		Verdere uitgaven voor de openbare verkooping.					
	a.	Uitgaven voor tijdelijk bij de vendukantoren tewerkgestelde personen en beloningen voor buitengewone werkzaamheden, alsmede toelagen wegens dure levenswijze en uithoofde van dienstbelang.	15 855	15 855	12 551	17 000	15 500

Onderaf- deeling	Onderdeel	OMSCHRIJVING.	1919.	1920.	1921	1922. (Voor- loopige opgaaf).	Raming voor 1924.
317	b.	Kantoorkosten, reis-, verblijf- en vervoerkosten, alsmede praktizijns- en gerechtskosten	f 16 965	f 15 159	f 17 406	f 22 700	f 22 700
	c.	Dekking van het nadeelig verschil tusschen de ontvangsten en uitgaven voor rekening van het vendufonds	16 001	46 975	19 152	1 000	7 000
318		Zegelrecht.					
	a.	Bijdrage in de kosten van het personeel van den post- en telegraafdienst wegens het beheer en den verkoop van gezegeld papier en plakzegels, alsmede belooningen aan andere personen bij den verkoop	105 265	151 925	355 145	551 970	650 000
	b.	Verdere uitgaven in verband met de heffing van zegelrecht			14 530	12 000	15 000
319		Opiumverkoop.					
	a.	Aanvangsbezoldigingen, toelagen en schrijffloonen.	1 609 589	1 592 043	1 650 511	1 742 150	1 405 290
	b.	Regelmatige verhoogingen van bezoldiging				645 540	598 600
	c.	Toelagen wegens dure levenswijze buitengewesten, hooge huishuur en dienstbelang, belooningen en vergoedingen	56 286	172 441	102 517	160 620	28 600
	d.	Vervoerkosten, daggelden bij tewerkstelling, uitgaven voor vervoer van opium, djitjing, geld en verpakingsmiddelen, voor reiskosten en nachtverblijf der begeleiders daarvan, zoomede voor huur van telefoon en verzending van spoedaanvragen, telegrammen en berichten buiten postgelegenheid ...	256 329	245 946	257 576	250 000	270 000
	e.	Aanschaffing en gebruik van dienstautomobielen.					2 000
	f.	Verlichting, kantoorkosten, verpakingsmiddelen, gedrukten en uitgaven van verschillenden aard	54 852	92 669	71 509	86 000	80 000
	g.	Verrekening met het departement van gouvernementsbedrijven van verstrekt opium	6 455 702	8 090 290	6 775 083	4 507 420	4 975 500
	h.	Verrekening met het departement der marine voor het gebruik van vaartuigen	155 201	257 942	546 579	421 050	274 000
	i.	Aankoop van djitjing	289 454	547 865	558 950	226 760	275 000
	j.	Gelden tot bestrijding van den sluikhandel in opium, ter beschikking van den hoofdinspecteur der opiumregie en van de controleurs der in- en uitvoerrechten en accijnzen, uitkeeringen wegens aangehaald opium en telegramkosten	15 172	20 940	57 225	48 450	50 000
	k.	Verlies op de inwisseling van kepengs op Bali en van Straitsmunt					Memorie.
	l.	Algemeene tegemoetkoming wegens duurte van levensmiddelen				1 275 000	Memorie.
320		Uitgaven ten behoeve van de opiumbestrijdingscommissie			164	600	600
321		Steun aan anti-opiumverenigingen					10 000
322		Pandhuizen in eigen beheer.					
	a.	Alle uitgaven, behalve die voor de algemeene tegemoetkoming wegens duurte van levensmiddelen ...	6 291 129	16 704 269	20 152 694	15 055 104	7 457 575
	b.	Algemeene tegemoetkoming wegens duurte van levensmiddelen				1 920 557	Memorie.

Onderaf- deeling	Onderdeel	O M S C H R I J V I N G.				Raming voor 1924.	
der begrooting voor 1924.		1919.	1920.	1921.	1922. (Voor- loopige opgaaf).		
523		Verlofs- en non-activiteitsbezoldigingen, wachtgelden, voorloopige bezoldigingen en onderstanden bij ontslag uit de betrekking alsmede daarmede verband houdende uitgaven, een en ander voor zoover niet afzonderlijk uitgetrokken.					
	a.	Burgerlijke verlofsbezoldigingen	f 110 572	f 128 167	f 194 464	f 222 000	f 180 000
	b.	Burgerlijke non-activiteits- en voorloopige bezoldigingen, wachtgelden en onderstanden bij ontslag uit de betrekking	584 876	578 955	594 689	405 000	520 000
524		Regeling betreffende de toekenning van wachtgeld en non-activiteitstraktement in verband met ontslag van landsdienaren wegens overtolligheid ...				1 000 000	
525		Pensioenen en gagementen, onderstanden bij ontslag uit 'sLands dienst en onderstanden aan niet-landsdienaren alsmede met een en ander verband houdende uitgaven.					
		Burgerlijke dienst.					
	a.	Europeesche en op gelijken voet behandelde landsdienaren	2 656 342	3 527 559	3 888 564	4 000 000	4 350 000
	b.	Europeesch personeel bij het bijzonder lager en middelbaar onderwijs	2 648	5 810	8 881	7 000	9 000
	c.	Inlandsche landsdienaren	1 224 522	1 715 579	1 905 726	2 015 000	2 100 000
	d.	Andere burgerlijke personen en nagelaten betrekkingen van burgers	272 178	576 218	454 504	455 000	460 000
		Landmacht.					
	e.	Officieren en onderluitenanten	1 226 069	1 622 088	1 804 654	1 900 000	2 050 000
	f.	Europeesche en op gelijken voet behandelde militairen beneden den rang van onderluitenant	2 288 589	3 279 847	3 693 145	3 912 601	4 000 000
	g.	Inlandsche militairen beneden den rang van onderluitenant	1 637 167	2 366 172	3 140 797	3 870 000	3 300 000
	h.	Nagelaten betrekkingen van militair personeel van de landmacht	58 376	82 809	89 512	89 500	95 000
		Zeemacht.					
	i.	Inlanders van de oorlogsmarine	42 775	67 222	81 515	88 000	100 000
	j.	Nagelaten betrekkingen van Inlandsch personeel van de oorlogsmarine	479	907	799	1 400	2 000
526		Uitkeering aan de pensioenfondsen voor de koloniale landsdienaren.					
	a.	Burgerlijke landsdienaren			750 000	2 664 000	2 250 000
	b.	Militaire landsdienaren			600 000	1 697 000	1 650 000

Onderaf-deeling	Onderdeel	O M S C H R I J V I N G.	1919.	1920.	1921.	1922. (Voorloopige opgaaf).	Raming voor 1924.
der begrooting voor 1924.							
327		Soldijen en toelagen aan eere- teekenen verbonden.					
a.		Soldij verbonden aan de Militaire Willemsorde en het eere-teeken voor Moed en Trouw aan personen niet of niet meer tot het leger of de zeemacht behoorende	f 28 170	f 27 796	f 32 867	f 32 900	f 32 300
b.		Toelagen aan broeders en aan weduwen van broeders der orde van den Nederlandschen Leeuw.	8 637	7 967	8 084	8 300	8 900
328		Uitgaven in verband met de Javasche-Bankwet 1922				350	Memorie.
329		Personeel van den gouvernements-accountantsdienst.					
a.		Aanvangsbezoldigingen	56 649	91 305	113 402	104 125	132 100
b.		Regelmatige verhoogingen van bezoldiging				15 330	43 000
330		Verdere uitgaven van den gouvernements-accountantsdienst	18 815	20 399	15 406	7 680	12 900
331		Personeel van het kantoor voor reiswezen.					
a.		Aanvangsbezoldigingen, toelagen en daggelden van het hoofd en de verdere ambtenaren en bedienden, alsmede schrijffloonen	149 040	222 082	180 016	177 334	167 060
b.		Regelmatige verhoogingen van bezoldiging			38 963	44 480	63 000
332		Verdere uitgaven voor het kantoor voor reiswezen.					
		Kantoorkosten			16 012	23 624	31 000
333		Overtochtskosten naar en uit Indië, alsmede reis- en verblijfkosten in Indië.					
a.		Overtochtskosten van burgerlijke landsreizigers naar en uit Indië, met inbegrip der reiskosten ter bereiking van de plaats van inscheping en der vergoedingen wegens verplicht verblijf in eene noodhaven en in quarantaine, alsmede reiskosten van landsdienaren, wier aanspraak op een buitenlandsch verlof wegens langdurigen dienst op hun verzoek door den Gouverneur-Generaal is veranderd in aanspraak op een binnenlandsch verlof en wien uit dien hoofde zoodanig verlof is verleend	2 728 230	3 619 460	4 663 000	4 351 367	4 000 000
b.		Reis- en verblijfkosten van burgerlijke ambtenaren bij aanwijzing of verandering van bestemming en voor het afleggen van den voorgeschreven ambts-eed, van ambtenaren op wachtgeld of met verlof wegens ziekte tot bereiking van de plaatsen, waar de tijd van wachtgeld of verlof wordt doorgebracht, van ambtenaren, die in geval van ziekte,					

Onderaf-deeling	Onderdeel	OMSCHRIJVING.	1919.	1920.	1921.	1922. (Voorloopige opgaaf).	Raming voor 1924.
der begrooting voor 1924.							
353		bij afwezen of ontstentenis van een geneesheer op hunne standplaats, zich begeven naar den geneesheer op de naastbijgelegen plaats gevestigd, en van ambtenaren reizende ter erlanging van eene geneeskundige verklaring voor een buitenlandsch verlof	f1 501 220	f1 480 857	f1 845 857	f1 671 946	f1 800 000
	c.	Reiskosten van gepensioneerde burgerlijke en militaire ambtenaren en officieren en van na het verstrijken van hun dienstverbintenis, dan wel wegens lichamelijke ongeschiktheid ontslagen personen, behoord hebbende tot de gewapende korpsen en andere diensten onder burgerlijk bestuur, van hunne laatste standplaats naar de plaats hunner bestemming, alsmede van weduwen en weezen van landsdienaren en gepensioneerden	42 173	22 433	26 300	61 210	35 000
	d.	Kosten van verplaatsing van gepensioneerde, gegaarde en gepasporteerde onderofficieren en mindere militairen der zee- en landmacht	319	341	3 400	8 000	5 000
	e.	Reis- en verblijfkosten van burgerlijke landsdienaren en andere personen, voor zoover niet in andere posten begrepen	9 547 150	10 915 609	11 393 361	12 349 415	11 076 400
354		Vergoeding aan het departement der marine van de kosten voor het gebruik ten behoeve van de departementen van algemeen burgerlijk bestuur van vaartuigen, behoorende tot onder het beheer van eerstgenoemd departement staande diensten	768 487	625 646	1 110 712	1 084 060	900 000
355		Verrekening ten bate van ziekeninrichtingen van verpleeg- en begrafenis-kosten					8 000
356		Personeel van de pensioen- en weduwen- en weezenfondsen van Indische burgerlijke en locale ambtenaren	55 258	66 214	136 460	185 750	219 000
357		Aanschaffing en uitzending van boekwerken, kaarten en gedrukte stukken voor den algemeenen dienst, voor zoover een en ander niet geschiedt door het departement van oorlog	5 429	12 725	15 411	9 500	10 000
358		Algemeene tegemoetkoming wegens duurte van levensmiddelen aan onder het departement van Financiën behoorende landsdienaren (uitgezonderd opiumverkoop en pandhuisdienst)				2 907 350	Memorie.
359		Voorschotten op bezoldiging of andere inkomsten ...	3 694 152	3 450 758	4 359 000	4 600 000	4 500 000
340		Onvoorziene uitgaven	86 502	143 715	87 796	200 000	300 000
		AFDEELING IIIA.					
		Indische Schuld.					
351		Uitgaven in verband met het aangaan van vlottende schuld			154 958		Memorie.

Onderaf-deeling	Onderdeel	O M S C H R I J V I N G.					Raming voor 1924.
der begrooting voor 1924.		1919.	1920.	1921.	1922. (Voorloopige opgaaf.)		
352	Rente van vlottende schuld, waaronder de daarmede verband houdende uitgaven.						
	a. Rente voor bij de Javasche Bank opgenomen gelden	f 1 754 370	f 2 187 399	f 1 095 317	f 96 241	f 9 000 000	
	b. Rente voor in 's Lands kas berustende gelden van de Postspaarbank	21 434	57 207	34 310	20 000	20 000	
	c. Rente voor op andere wijze opgenomen gelden ...			8 919 846	4 061 279	Memorie.	
353	Kosten van bekendmakingen betreffende Indische schuld				404	Memorie.	
354	Onvoorziene uitgaven			392	1 274	10 000	
AFDEELING IV.							
Departement van Binnenlandsch Bestuur.							
401	Personeel van het departement.						
	a. Aanvangsbezoldigingen, toelagen en daggelden van den directeur, den onderdirecteur, den secretaris en de verdere ambtenaren	508 697	596 922	577 704	527 250	591 560	
	b. Regelmatige verhoogingen van bezoldiging van de ambtenaren	57 158	40 034	25 285	26 876	31 000	
	c. Aanvangsbezoldigingen, toelagen en daggelden van de adjunct-commiezen, de klerken en het minder personeel, alsmede schrijfloonen	95 047	100 644	88 828	84 807	88 222	
	d. Regelmatige verhoogingen van bezoldiging van de adjunct-commiezen, de klerken en het minder personeel	71 886	57 872	60 785	71 062	62 500	
402	Verdere uitgaven voor het departement.						
	Kantoorkosten, alsmede kosten voor het drukken enz. van uit te geven werken	54 687	113 556	141 452	48 751	56 000	
405	Personeel van het Europeesch bestuur.						
	a. Bezoldigingen, voorloopige bezoldigingen en toelagen van de gouverneurs, residenten, assistent-residenten, secretarissen, controleurs, gezaghebbers, adspirant-controleurs, administratieve ambtenaren, hulpgezaghebbers en verdere ambtenaren, klerken en bedienden, alsmede schrijfloonen.	7 223 590	7 632 352	7 107 954	6 915 186	7 200 000	
	b. Regelmatige verhoogingen van bezoldiging			506 416	480 587	550 000	
404	Uitgaven voor de hervorming van het bestuurswezen				59 552	31 840	

Onderaf-deeling	Onderdeel	OMSCHRIJVING.	1919.	1920.	1921.	1922. (Voorloopige opgaaf).	Raming voor 1924.
*05		Verdere uitgaven voor het Europeesch bestuur.					
	a.	Toelagen voor ontvangstkosten, belooningen voor buitengewone werkzaamheden en schadeloosstellingen wegens derving van inkomsten	f 212 490	f 405 706	f 321 547	f 110 265	f 110 400
	b.	Bezoldigingen, toelagen en daggelden, alsmede belooningen en vergoedingen van ambtenaren en andere personen, die tijdelijk werkzaam worden gesteld in het belang van het gewestelijk en het plaatselijk bestuur	27 159	27 457	25 908	21 122	25 000
	c.	Tegemoetkomingen aan in Indië aangenomen candidaat-gezaghebbers bij hunne benoeming tot hulpgezaghebber		900		500	900
406		Personeel van de bestuursschool te Batavia.					
	a.	Bezoldigingen en toelagen van den directeur, de leeraren, de candidaat-gezaghebbers en van het aan hen toegevoegd personeel, alsmede inkomsten van Inlandsche ambtenaren	155 278	167 687	165 564	176 285	175 507
	b.	Regelmatige verhoogingen van bezoldiging			9 650	7 700	10 000
407		Verdere uitgaven voor de bestuursschool te Batavia.					
		Kantoor- en lokaalbehoefte, verstrekking van leer-, schrijf- en teekenbehoefte, onderhoud van den inboedel en andere uitgaven	5 240	5 252	5 412	6 050	5 400
408		Personeel voor Japansche zaken.					
	a.	Bezoldigingen en toelagen van den adviseur en de verdere ambtenaren	16 495	31 125	85 578	85 754	22 200
	b.	Regelmatige verhoogingen van bezoldiging					200
409		Verdere uitgaven voor Japansche zaken.					
		Kantoorkosten en andere kleine uitgaven			1 088	2 521	1 800
410		Personeel voor Chineesche zaken.					
	a.	Bezoldigingen en toelagen van de ambtenaren en candidaat-ambtenaren, alsmede van het aan hen toegevoegd personeel	66 486	64 500	62 226	64 551	61 940
	b.	Regelmatige verhoogingen van bezoldiging			9 400	11 900	12 500
411		Verdere uitgaven voor Chineesche zaken.					
		Kantoorkosten	2 627	6 571	2 992	2 700	5 000

Onderdeel	Onderdeel	OMSCHRIJVING.	1919.	1920.	1921.	1922. (Voorloopige opgaaf).	Raming voor 1924.
der begrooting voor 1924							
412		Personeel van het Inlandsch bestuur.					
	a.	Bezoldigingen en toelagen van de regenten, patih's, districts-, onderdistricts- en andere hoofden, ambtenaren voor den Inlandschen bestuursdienst, schrijvers en verder personeel bij het algemeen en districtsbestuur	/6 101 176	/7 569 426	/6 709 205	/6 728 710	/6 650 000
	b.	Regelmatige verhoogingen van bezoldiging			816 504	925 745	900 000
	c.	Bezoldigingen, tegemoetkomingen en vergoedingen aan Chineesche officieren, andere hoofden en beambten, behoorende tot het bestuur der Chineesche bevolking	175 511	176 688	174 482	161 890	198 642
	d.	Bezoldigingen en toelagen van de officieren en hoofden van andere vreemde oosterlingen	12 505	14 249	14 454	15 715	14 988
	e.	Personeele toelagen	41 984	52 108	29 675	59 277	55 859
413		Verdere uitgaven voor het Inlandsch bestuur.					
	a.	Belooningen voor buitengewone werkzaamheden, schadeloosstellingen wegens derving van inkomsten, alsmede kleine uitgaven	57 355	64 545	44 607	7 911	26 500
	b.	Schadeloosstelling voor gemis van ambtsvelden aan de dessabesturen der tot het voormalige land Kalinjamat (afdeeling Japara der residentie Semarang) behoord hebbende dessa's	5 215	7 819	5 806	7 006	7 819
414		Kantoorkosten, drukwerk, advertentiekosten, kosten van gedeeltelijke inrichting van woningen en kantoren van bestuursambtenaren en andere kleine uitgaven voor het Europeesch en Inlandsch bestuur	581 985	675 284	752 545	586 465	590 000
415		Hulpschrijvers op de kantoren onder het departement van binnenlandsch bestuur behoorende.					
	a.	Bezoldigingen			545 285	496 428	452 520
	b.	Regelmatige verhoogingen van bezoldiging	410 169	711 467	148 151	158 975	159 480
416		Wijkbestuur te Batavia en Meester-Cornelis	71 558	75 040	72 455	72 715	74 460
416A		Hervorming van het bestuur ter hoofdplaatsen Batavia, Semarang en Soerabaja					Memorie
416B		Ontvoogding van het Inlandsch bestuur in een aantal afdeelingen op Java en Madoera					Memorie.
416C		Hervorming van de bestuursmiddelen in het gouvernement Celebes en Onderhoorigheden					84 759
417		Personeel der politie.					
	a.	Bezoldigingen, voorloopige bezoldigingen en toelagen van de Europeesche en Inlandsche ambtenaren en beambten der algemeene politie	5 648 211	7 721 529	8 461 025	9 206 510	9 577 081
	b.	Regelmatige verhoogingen van bezoldiging van het personeel der algemeene politie			759 908	816 575	260 000

Onderaf-deeling	Onderdeel	O M S C H R I J V I N G.	1919.	1920.	1921.	1922. (Voorloopige opgaaf).	Raming voor 1924.
der begrooting voor 1924.							
417	c.	Uitbreiding van den dienst in verband met noodzakelijk blijkende maatregelen tot beperking van het opiumgebruik en tot tegengang van den sluikhandel in opium					Memorie.
	d.	Bezoldigingen, voorloopige bezoldigingen en toelagen van het personeel van de korpsen gewapende politie	f2 485 950	f3 353 489	f3 509 228	f3 387 774	f2 460 372
	e.	Regelmatige verhoogingen van bezoldiging van het personeel der gewapende politie			119 554	196 438	290 000
418		Verdere uitgaven voor de politie.					
	a.	Kleding, wapening en uitrusting, voedinggelden, kantoorkosten en andere uitgaven ten behoeve van het personeel der algemeene politie	350 090	1 013 128	1 256 409	1 013 557	1 588 810
	b.	Aanschaffing en onderhoud van paarden, voertuigen en uitrustingsstukken, verlichting en onderhoud van kantoren en wachten en andere uitgaven ten behoeve van het materieel der algemeene politie	700 501	1 427 538	2 001 489	947 250	920 000
	c.	Vergoedingen voor kleding, uitrusting en meubilering, kleedinggeld, voedinggelden, kantoorkosten, verbintenis, herverbintenis, aanbrenge- en schietbelooningen, kosten van ziekenverpleging en andere uitgaven ten behoeve van het personeel der gewapende politie	951 520	1 581 470	1 718 407	758 040	582 800
	d.	Aanschaffing en onderhoud van kleding en uitrusting, wapening en munitie, rijwielen, kazerneerings- en inventarisgoederen, verlichting van kazernes en wachten, voeding van het personeel, zoomede van gezinnen en andere uitgaven ten behoeve van het materieel der gewapende politie	1 134 454	1 458 064	1 522 179	1 045 424	770 000
	e.	Uitgaven voor geheime politie, belooningen voor het vatten van misdadigers en bij brand, alsmede andere uitgaven van verschillenden aard ...	610 394	986 459	922 667	828 716	763 000
	f.	Uitgaven voor het bewaken van Landsgebouwen.	25 981	20 305	24 675	24 077	50 000
419		Opleidingschool voor het personeel der algemeene politie			544 964	550 386	369 160
419A		Bezoldigingen en alle verdere uitgaven (personeel en materieel) ten behoeve van het uit bezuinigingsoverwegingen geleidelijk te ontslaan personeel der gewapende politie					300 000
420		Andere uitgaven in het belang van het bestuuren van de openbare orde en veiligheid.					
	a.	Verlichting van gebouwen en wegen, aankoop, vervoer en aanmaak van vlaggen en verdere uitgaven ten behoeve van de verlichting	15 648	16 983	15 966	23 196	23 000
	b.	Beheer van pakhuizen tot opslag van aan particulieren behoorend buskruit, alsmede belooningen voor buitengewone werkzaamheden	3 912	3 912	3 912	3 912	3 912

Onderdeel- deeling.	Onderdeel	O M S C H R I J V I N G.	1919.	1920.	1921.	1922. (Voor- loopige opgaaf).	Raming voor 1924.
der begrooting voor 1924							
420	c	Onderhoud van schipbreukelingen en andere be- hoefte personeel	f 706	f 112	f 65	f 1 781	f 2 500
	d	Uitgaven voor het binnenlandsch brievenvervoer in eenige gewesten buiten Java en Madoera	20 976	32 477	35 243	55 454	36 500
	e	Aanschaffing en onderhoud van inboedel en ver- dere uitgaven ten behoeve van de pasanggra- hans en passantenhuizen, waaronder die voor bewaking	115 006	159 388	122 477	95 572	51 000
	f	Uitgaven voor den aanleg en het onderhoud van begraafplaatsen zoomede het onderhoud van on- bewoonde gouvernements-erven	11 589	20 261	26 583	26 405	50 000
	g	Uitgaven in verband met een beter toezicht op openbare bioscoopvertooningen			7 721	7 495	22 600
	h	Uitgaven verband houdende met de werkzaamhe- den van huurcommissiën	20 244	35 351	57 964	13 175	20 000
421		Telefonische gemeenschap voor bestuursdoeleinden.					
	a	Aanleg en uitbreiding van bestuurstelefoonlijnen.	52 831	57 742	51 654	129 142	Memorie.
	b	Onderhoud en bediening van bestuurstelefoon- lijnen	245 452	261 596	326 851	305 794	353 000
	c	Kosten van telefoon-abonnementen en interlocale gesprekken in het belang van den bestuursdienst.	429 640	615 789	678 716	685 159	540 000
	d	Bijdragen in de aanlegkosten voor aansluitingen aan telefoonnetten	17 676	29 055	41 626	42 690	7 000
422		Personeel van het kantoor voor de statistiek.					
	a	Aanvangsbezoldigingen en toelagen van den direc- teur en het verder personeel					Memorie.
	b	Regelmatige verhoogingen van bezoldiging					Memorie.
423		Verdere uitgaven voor het kantoor voor de statistiek.					
		Kantoorkosten en andere uitgaven				15 317	Memorie.
423A		Instelling van een grondstatistiek op Java en Madoera			1 684		Memorie.
424		Personeel voor de landelijke inkomsten.					
	a	Bezoldigingen en toelagen van den inspecteur, de adjunct-inspecteurs en verdere ambtenaren en bedienden	245 710	289 279	331 606	331 726	344 244
	b	Regelmatige verhoogingen van bezoldiging			79 532	99 922	124 756
	c	Bezoldigingen en toelagen van de collecteurs, on- dercollecteurs en verder personeel voor de in- ning van de landelijke inkomsten	365 521	404 946	385 922	376 665	390 000
	d	Regelmatige verhoogingen van bezoldiging van de schrijvers en geldtellers			10 945	8 422	10 000

Onderaf- deeling	Onderdeel	O M S C H R I J V I N G.	1919.	1920.	1921.	1922. (Voor- loopige opgaaf).	Raming voor 1924.
der begrooting voor 1924.							
425		Verdere uitgaven voor de landelijke inkomsten.					
	a.	Teeken- en schrijfbehoeften, kantoorkosten, als- mede koelielonen en kleine uitgaven	f 116 212	f 130 726	f 157 757	f 98 663	f 135 220
	b.	Uitgaven voor den aanslag in- en de invordering van de landelijke inkomsten en andere grond- lasten, de kosten van papier voor gedrukten en van schrijfbehoeften daaronder begrepen	2 022 912	2 049 844	2 041 598	2 000 764	2 700 000
426		Personeel voor de agrarische za- ken en verplichte diensten.					
	a.	Bezoldigingen van den inspecteur, de adjunct-in- specteurs en verdere ambtenaren en bedienden.	65 174	68 894	55 124	61 324	56 424
	b.	Regelmatige verhoogingen van bezoldiging			10 620	14 895	12 000
427		Verdere uitgaven voor de agrarische zaken en verplichte diensten.					
		Uitgifte van gronden in eigendom, met recht van opstal, in huur of erfpacht en daarmede in ver- band staande kosten	11 100	6 981	18 969	9 571	15 000
427A		Uitgaven in verband met de terugbrenging van particuliere landen op Java tot het Landsdomein.	22 154 504	12 294 177	3 840 278	2 186 842	Memorie.
427B		Gedeeltelijke betaling van de koopsom voor het particuliere land „de Pondokgedeh-landen”					1 200 000
427C		Rente verschuldigd wegens uitstel van betaling van een gedeelte van de koopsom voor „de Pondok- gedeh-landen”					60 000
427D		Rente verschuldigd wegens uitstel van betaling van een gedeelte van de koopsom voor het particuliere land „Tjitrap”, in Indië te voldoen					21 000
428		Aanslag in- en invordering van het hoofdgeld.....	790 275	788 990	815 797	848 542	915 000
429		Uitgaven in verband met den afkoop van heeren- diensten in de gewesten buiten Java en Madoera.	419 806	2 080 601	1 974 974	2 606 680	2 600 000
430		Uitgaven in verband met de voorgenomen gelei- delijke opheffing van perdikan-privileges der daarvoor in aanmerking komende desa's van de gouvernementslanden op Java en Madoera	30 366	42 098			Memorie.
430A		Vorbereiding van de hervorming van de maat- schappelijke en agrarische toestanden in de Vorstenlanden op Java	225 944	289 700	240 528	220 144	262 540
451		Bijdrage aan de Zelfbesturen in Soerakarta en Djokjakarta ter tegemoetkoming in de vermin- dering hunner inkomsten, welke voortvloeit uit de doorvoering der agrarische hervormingen in verband met de verlaging van de lasten der bevolking		155 194		587 880	550 300

Onderaf- deeling	Onderdeel	O M S C H R I J V I N G.	1919.	1920.	1921.	1922. (Voor- loopige opgaaf).	Raming voor 1924.
der begrooting voor 1924.							
432		Uitkeering aan de Zelfbesturen in Soerakarta en Djokjakarta ter regeling van hunne geldelijke verhouding tot het Land		f 267 000	f 340 000	f 458 000	f 411 533
435		Uitkeering aan de Zelfbesturen in Soerakarta en Djokjakarta van door dezen aan de landbouw-ondernemers terugbetaalde „bektis”		23 207	54 690	51 746	72 768
434		Tegemoetkomingen aan de Inlandsche rechtsgemeenschappen in de residentie Tapanoeli ter verzekering van eene passende belooning aan de koeriahoofden			10 973	11 073	12 000
435		Tegemoetkomingen aan de Inlandsche rechtsgemeenschappen in de onderafdeelingen Amboina en Saporoea der residentie Amboina ter verzekering van eene behoorlijke bezoldiging van de regenten			32 868	31 511	32 868
436		Tegemoetkomingen aan de Inlandsche rechtsgemeenschappen in het gouvernement Celebes en Onderhoorigheden ter verzekering van een passende belooning aan de Volkshoofden					7 190
437		Inlandsche zelfbesturen en grooten.					
	a.	Schadeloosstelling en uitkeeringen aan Inlandsche vorsten en grooten, verband houdende met vroegere inkomsten	f 3 158 746	5 019 624	2 953 264	2 813 154	2 972 500
	b.	Bezoldigingen en inkomsten van rijkbestierders, van prinsen aan de hoven van Djokjakarta en Soerakarta, van pangerans en hoofden in andere gewesten	27 815	27 815	27 811	26 400	28 005
	c.	Onderstanden en toelagen aan het hoofd en aan de voor ondersteuning in aanmerking komende leden van het geslacht der voormalige sultans van Atjeh, alsmede aan hunne echtgenooten en weduwen	25 470	25 597	27 155	50 070	22 440
	d.	Jaargelden, onderstanden, belooningen, alsmede verstrekkingen aan en uitgaven voor onthaal en huisvesting van vorsten, grooten en gezanten ...	277 289	275 059	259 725	200 743	250 000
	e.	Geschenkgoederen	2 999	912	475	950	600
	f.	Bijdragen aan Inlandsche zelfbesturen					1 816 000
	g.	Voorschotten en leeningen aan Inlandsche zelfbesturen voor de uitvoering van groote werken ...	158 662	30 187		592 000	952 000
	h.	Vergoeding aan het departement der burgerlijke openbare werken van in het belang van Inlandsche zelfbesturen uit te voeren groote werken					1 114 540
437A		Uitgaven in verband met de opleiding van Inlandsche jongelieden van vorstelijken bloede	10 680	9 000	8 400	7 000	4 600
438		Uitgaven voor in het belang van rust en orde verwijderden en dergelijken		59 750	83 678	71 777	67 400

Onderaf- deeling	Onderdeel	O M S C H R I J V I N G.	1919.	1920.	1921.	1922. (Voor- loopige opgaaf).	Raming voor 1924.
der begrooting voor 1924.							
439		Publieke feesten	12 692	19 143	30 668	18 489	2 000
440		Uitgaven voor ter beschikking van zelfbesturende landschappen gesteld personeel voor aanslag in- en invordering van belastingen dier landschap- pen	24 681	25 590	26 280	25 493	31 170
441		Verschaffing van krediet ten behoeve van op kleine schaal gedreven land- of tuinbouw- en veeteelt- ondernemingen	5 900	14 100	24 300	24 220	30 000
442		Voorschotten aan Inlandsche gemeenten op Java en Madoera voor den aankoop van ambtsvelden voor de desabesturen					Memorie.
443		Personeel voor het kredietwezen, met uitzondering van dat voor de centrale kas.					
	a.	Bezoldigingen en toelagen van het personeel voor de centrale leiding van den dienst	53 434	51 665	26 553	18 950	24 960
	b.	Regelmatige verhoogingen van bezoldiging			5 404	2 010	6 424
	c.	Bezoldigingen en toelagen van het personeel voor de inrichting van en het toezicht op de krediet- instellingen	263 055	282 279	253 257	288 588	256 060
	d.	Regelmatige verhoogingen van bezoldiging			58 255	64 071	90 000
444		Verdere uitgaven voor het krediet- wezen, met uitzondering van die ten behoeve van de cen- trale kas.					
	a.	Kantoorkosten	10 314	15 224	11 285	7 086	6 825
	b.	Tegemoetkoming in de kosten van beheer en die van eerste inrichting der banken	95 750	102 950	85 080	57 550	50 000
	c.	Bijdrage in de bedrijfsmiddelen van volkskrediet- instellingen					Memorie.
	d.	Oprichting en steun aan desaloemboengs en desa- banken, zoomede aan spaar- en voorschotbanken in de gewesten buiten Java en Madoera					Memorie.
	e.	Kosten van opleiding van personeel voor het be- heer en toezicht over volkskredietinstellingen...	594				Memorie.
445		Personeel van de centrale kas voor het volkskredietwezen.					
	a.	Bezoldigingen	70 250	61 505	66 151	82 560	112 800
	b.	Regelmatige verhoogingen van bezoldiging			10 701	15 021	24 850
446		Kapitaalverstrekking aan de centrale kas					Memorie.
447		Borgstellingen van het land ten behoeve van volks- kredietinstellingen en van de centrale kas ten aanzien van kredieten te verleen door zoowel als aan die instellingen					Memorie.

Onderaf-deeling	Onderdeel	O M S C H R I J V I N G.	1919.	1920.	1921.	1922. (Voor-loopige opgaaf).	Raming voor 1924.
der begrooting voor 1924.							
448		Uitgaven in verband met de bevordering van de coöperatie			/ 15 000		Memorie.
449		Hulpverschaffing aan noodlijdende bevolking	/ 225 898	/ 41 758	11 515		Memorie.
450		Landverhuizing.					
		Uitgaven in het belang van de landverhuizing.....	152 207	206 755	259 218	/ 175 905	/ 50 000
451		Personeel van het kadaster.					
a.		Bezoldigingen en toelagen van het hoofd van den kadastralen dienst, de inspecteurs, de bewaarders en verdere ambtenaren en bedienden	497 764	500 467	425 745	492 175	490 160
b.		Regelmatige verhoogingen van bezoldiging			95 405	292 756	253 700
452		Personeel van den opleidingsleergang van het kadaster.					
a.		Bezoldigingen en toelagen van het hoofd, het verder onderwizend personeel en bedienden, alsmede tegemoetkomingen aan de Inlandsche leerlingen.	24 794	26 896	21 007	25 308	51 020
b.		Regelmatige verhoogingen van bezoldiging van het hoofd en het verder onderwizend personeel			8 145	15 640	10 140
453		Verdere uitgaven voor het kadaster.					
a.		Kantoor-, teeken- en schrijfbehoeften, gedrukten, instrumenten en meubelen, koelieloonen, bakens, piketten en verdere uitgaven	45 518	50 549	58 506	61 252	56 550
b.		Uitgaven ten behoeve van de werkzaamheden der gouvernementen-landmeters in de gewesten buiten Java en Madoera	48 292	46 098	46 609	46 048	55 000
c.		Onderhoud van en herstelling aan de merkteekens, dienende tot verzekering van driehoeks- of hoogtepunten	16 085	16 720	16 605	17 908	10 000
454		Toelagen wegens dure levenswijze				666 718	85 500
454 A		Tegemoetkomingen wegens duurte van levensmiddelen				14 280 229	Memorie.
455		Toelagen uit hoofde van dienstbelang				259 287	22 500
456		Bezoldigingen over het tijdvak tussehen het verlaten van een vorigen en het aanvaarden van een nieuwen post.....	74 272	49 055	57 547	52 915	47 000
457		Uitgaven voor genees- en verbandmiddelen, te verstrekken aan de bevolking door ambtenaren bij het binnenlandsch bestuur, op wier standplaats of in wier nabijheid geen geneeskundige gevestigd is					Memorie.

Onderaf- deeling.	Onderdeel	O M S C H R I J V I N G.				Raming voor 1924.
der begrooting voor 1924.		1919.	1920.	1921.	1922. (Voor- loopige opgaaf).	
458	Kosten van door de Landsdrukkerij ten behoeve van het departement van binnenlandsch bestuur en de daaronder behoorende diensten verstrekte jaarboeken, periodieken, enz., zoomede van de in de Javasche Courant geplaatste advertentiën				f 5 639	f 10 000
459	Verrekening van diensttelegrammen	f 80 909	f 175 516	f 209 647	208 855	205 000
460	Vergoeding aan het departement van oorlog van de kosten van door den Topografischen dienst te verrichten werkzaamheden			1 284 700	1 519 906	952 465
461	Verrekening ten bate van ziekeninrichtingen van verpleeg- en begrafeniskosten					180 000
462	Voorschotten op bezoldiging of andere inkomsten ...					Memorie.
465	Onvoorziene uitgaven	151 515	224 260	262 425	255 808	150 000
AFDEELING V.						
Departement van Onderwijs en Eeredienst.						
501	Personeel van het departement.					
a.	Bezoldigingen en aanvangsbezoldigingen van de ambtenaren van het departement	515 206	554 590	451 811	419 600	567 740
b.	Regelmatische weddeverhoogingen van de ambtenaren van het departement	56 616	19 825	19 670	26 240	53 000
c.	Bezoldigingen, aanvangsbezoldigingen en belooningen van de adjunct-commiezen, de klerken en het minder Inlandsch personeel van het departement, alsmede schijfloonen	46 575	52 497	51 041	50 500	46 500
d.	Regelmatische weddeverhoogingen van de adjunct-commiezen, de klerken en het minder Inlandsch personeel van het departement	29 445	59 457	54 150	50 800	48 000
502	Verdere uitgaven voor het departement	54 826	54 516	67 500	40 000	40 000
505	Onderwijsraad	9 609	26 841	42 700	55 600	29 100
504	Uitgaven voor het algemeen onderwijsverslag				(1)	2 000
505	Voorbereiding van de oprichting van eene rechtsgeleerde hoogeschool ...					50 000
506	Uitgaven in verband met de universitaire studie in Nederland van onbemiddelde Indische jongelieden					800
507	Personeel van de inspectie van het middelbaar onderwijs	12 000	12 000	16 200	16 200	16 200

(1) Tevoren uitgetrokken bij ond.afd. 537, onderdeel c, en ond.afd. 556, onderdeel b.

deeling. Onderdeel	OMSCHRIJVING.	1919.	1920.	1921.	1922. (Voor- loopige opgaaf)	Raming voor 1924.
08	Verdere uitgaven voor de inspectie van het middelbaar onderwijs	f 665	f 511	f 1 140	f 1 200	f 600
09	Personeel van het openbaar middelbaar onderwijs.					
a.	Aanvangsbezoldigingen, toelagen en beloningen van het personeel, alsmede schrijfloonen bij de openbare hogere burgerscholen met vijfjarigen leergang	849 145	901 555	972 000	845 588	700 200
b.	Regelmatige weddeverhoogingen van het personeel bij de openbare hogere burgerscholen met vijfjarigen leergang	276 756	412 419	525 000	499 000	487 000
c.	Aanvangsbezoldigingen, toelagen en beloningen van het personeel, alsmede schrijfloonen bij de Prins-Hendrikschool te Weltevreden	165 961	165 575	181 000	156 540	121 140
d.	Regelmatige weddeverhoogingen van het personeel bij de Prins-Hendrikschool te Weltevreden	72 260	94 440	110 000	121 000	108 000
e.	Bezoldigingen en toelagen van het personeel bij den handelsleergang te Soerabaja	15 020	12 820	15 020	15 020	8 220
10	Verdere uitgaven voor het openbaar middelbaar onderwijs.					
a.	School- en lokaalbehoefte, leermiddelen voor kosteloos toegelaten leerlingen, kosten van examens en verdere uitgaven, waaronder die wegens invordering van achterstallige schoolgelden, voor de openbare hogere burgerscholen met vijfjarigen leergang	57 050	81 710	82 000	82 000	105 000
b.	School- en lokaalbehoefte, leermiddelen voor kosteloos toegelaten leerlingen, kosten van examens en verdere uitgaven, waaronder die wegens invordering van achterstallige schoolgelden, voor de Prins-Hendrikschool te Weltevreden	7 952	9 427	22 000	40 000	20 000
c.	Schoolbehoefte en verdere uitgaven voor den handelsleergang te Soerabaja	500	576	500	500	400
11	Uitgaven voor den leergang voor de zeevaartkunde				(1)	19 440
12	Bijdragen ter bestrijding van de verlofskosten ten behoeve van leeraren en onderwijzers bij het bijzonder onderwijs				(2)	530 000
13	Bijdragen ter bestrijding van de kosten van uitzending uit Nederland van leeraren en onderwijzers ten behoeve van het bijzonder onderwijs					194 000
14	Bijdragen voor bijzondere inrichtingen van middelbaar onderwijs	61 465	96 716	200 000	212 900	285 000

(1) Tevoren uitgetrokken bij ond.afd. 509, onderdeelen c en d en ond.afd. 510, onderdeel b.

(2) Tevoren uitgetrokken bij ond. afdelingen 514, 520, 540 en 551.

Onderaf- deeling	Onderdeel	O M S C H R I J V I N G.	1919.	1920.	1921.	1922. (Voor- loopige opgaaf).	Rang- ing voor 1924.
der begrooting voor 1924.							
515		Personeel van de inspectie van het voortgezet en meer uitgebreid lager onderwijs	12 030	22 950	32 590	26 100	16 200
516		Verdere uitgaven voor de inspectie van het voortgezet en meer uitgebreid lager onderwijs	500	600	1 203	950	610
517		Studiebeurzen, tegemoetkomingen als anderszins voor onbemiddelde leerlingen van verschillende inrichtingen van onderwijs				(1)	200 000
518		Personeel van de algemeene middelbare school (A. M. S.).					
	a.	Aanvangsbezoldigingen, toelagen en belooningen van het personeel der afdelingen van voortgezet en meer uitgebreid lager onderwijs (mulo-afdeelingen) der algemeene middelbare school	416 498	495 952	601 000	617 740	750 980
		Regelmatige en buitengewone weddeverhoogen van het personeel der afdelingen van voortgezet en meer uitgebreid lager onderwijs (mulo-afdeelingen) der algemeene middelbare school	557 135	548 805	644 000	685 000	862 000
	c.	Aanvangsbezoldigingen, toelagen en belooningen van het personeel der Westersch-klassieke afdeling (V.H.O. afd. A ^{II}) van de algemeene middelbare school te Bandoeng				51 100	52 400
	d.	Regelmatige weddeverhoogen van het personeel der Westersch-klassieke afdeling van de algemeene middelbare school te Bandoeng		(2) 14 564	(2) 41 000	6 000	9 000
	e.	Aanvangsbezoldigingen, toelagen en belooningen van het personeel der wis- en natuurkundige afdeling (V.H.O. afd. B) van de algemeene middelbare school te Djokjakarta				74 000	68 040
	f.	Regelmatige weddeverhoogen van het personeel der wis- en natuurkundige afdeling van de algemeene middelbare school te Djokjakarta	(3) 40 654	(5) 119 532	(5) 128 000	51 000	35 000
519		Verdere uitgaven voor de algemeene middelbare school (A. M. S.).					
	a.	School- en lokaalbehoefden, leermiddelen en verdere uitgaven voor de afdelingen van voortgezet en meer uitgebreid lager onderwijs (mulo-afdeelingen) der algemeene middelbare school	100 671	151 106	170 000	155 540	105 700
	b.	School- en lokaalbehoefden, leermiddelen, kosten van examens en verdere uitgaven voor de Westersch-klassieke afdeling (V.H.O. afd. A ^{II}) der algemeene middelbare school te Bandoeng				(4) 16 900	7 700

(1) Tevoren uitgetrokken bij ond.afdelingen 519, onderdeelen a, b en c, ond.afd. 525, onderdeel d, ond.afd. 527, onderdeelen a en b, ond.afd. 532, ond.afd. 542, onderdeel a, ond.afd. 550, onderdeelen a en b en ond.afd. 553.

(2) Met inbegrip van de uitgaven bedoeld in ond.afd. 519, onderdeel b.

(3) Met inbegrip van de uitgaven bedoeld in ond.afd. 519, onderdeel c.

(4) Zie de noot bij ond.afd. 518, onderdeelen c en d.

Onderaf- deeling.	Onderdeel	OMSCHRIJVING.	1919.	1920.	1921.	1922. (Voor- loopige opgaaft).	Raming voor 1924.
der begrooting voor 1924.							
319	c.	School- en lokaalbehoefden, leermiddelen, kosten van examens en verdere uitgaven voor de wis- en natuurkundige afdeling (V.H.O. afd. B) der algemeene middelbare school te Djokjakarta			(1)	f 30 030	f 7 550
320		Bijdragen voor bijzondere inrichtingen van Europeesch voortgezet en meer uitgebreid lager onderwijs (muloscholen)	f 120 912	f 204 907	f 210 000	181 000	180 000
321		Uitgaven welke voor het Land kunnen voortvloeien uit hypotheekovereenkomsten aangegaan door particuliere schoolbesturen					Memorie.
322		Personeel van de inspectie van het technisch onderwijs			(2) 16 200	16 200	16 200
323		Verdere uitgaven voor de inspectie van het technisch onderwijs			(2) 1 000	1 050	600
324		Uitgaven ten behoeve van de commissie van voorlichting in zake het technisch en ambachtsonderwijs				1 200	Memorie.
325		Technische hoogeschool te Bandoeng.					
	a.	Tegemoetkoming in de bedrijfskosten der technische hoogeschool te Bandoeng		2 427	118 000	121 865	150 000
	b.	Studiebeurzen voor leerlingen der technische hoogeschool te Bandoeng			2 800	8 400	10 800
	c.	Subsidie voor de opleiding van instrumentmakers en glasblazers bij de technische hoogeschool te Bandoeng				14 520	10 000
	d.	Leergang ter opleiding voor de middelbare akte wiskunde bij de technische hoogeschool te Bandoeng				5 900	Memorie.
326		Personeel van het openbaar Europeesch vakonderwijs.					
	a.	Aanvangsbezoldigingen, toelagen en beloningen van het personeel, alsmede schrijffloonen bij de openbare technische scholen	543 929	618 235	678 000	672 860	670 620
	b.	Regelmatige en buitengewone weddeverhoogingen van het personeel bij de openbare technische scholen	145 591	207 502	382 000	393 000	411 000
	c.	Aanvangsbezoldigingen, toelagen en beloningen van het personeel bij den openbaren ambacht-leergang te Weltevreden	30 618	36 443	59 600	37 150	41 250
	d.	Regelmatige weddeverhoogingen van het personeel bij den openbaren ambacht-leergang te Weltevreden	5 420	15 025	14 600	15 000	16 000

(1) Zie de noot bij ond.afd. 518, onderdeelen e en f.

(2) De desbetreffende uitgaven kwamen vóór 1921 ten laste van de VIDE begrotingsafdeeling.

Onderaf-deeling.	Onderdeel.	OMSCHRIJVING.	1919.	1920.	1921.	1922. (Voor loopige opgaaf).	Raming voor 1924.
der begrooting voor 1924.							
527		Verdere uitgaven voor het openbaar Europeesch vakonderwijs.					
	a.	School- en lokaalbehoeften, leermiddelen voor kosteloos toegelaten leerlingen, kosten van examens en verdere uitgaven, waaronder die wegens invordering van achterstallige schoolgelden, voor de openbare technische scholen	f 166 032	f 250 769	f 198 000	f 178 000	f 157 900
	b.	Leermiddelen, verbruiksartikelen in de werkplaatsen en verdere uitgaven voor den openbaren ambachtsleergang te Weltevreden	13 804	28 875	25 000	29 000	12 000
528		Bijdragen voor bijzondere inrichtingen van Europeesch vakonderwijs.	22 602	80 250	87 000	161 500	125 000
529		Personeel van de inspectie van het Europeesch lager en van het Hollandsch-Inlandsch onderwijs.					
	a.	Aanvangsbezoldigingen en toelagen van het personeel bij de inspectie van het Europeesch lager en van het Hollandsch-Inlandsch onderwijs	99 120	88 015	103 000	109 410	88 080
	b.	Regelmatige weddeverhoogingen van het personeel bij de inspectie van het Europeesch lager en van het Hollandsch-Inlandsch onderwijs	21 699	28 160	57 000	53 000	53 000
530		Verdere uitgaven voor de inspectie van het Europeesch lager en van het Hollandsch-Inlandsch onderwijs ...	8 905	5 976	5 600	4 100	5 440
531		Personeel van de openbare inrichtingen tot opleiding van leerkrachten voor het lager onderwijs op Westerschen grondslag.					
	a.	Aanvangsbezoldigingen, toelagen en belooningen van het personeel bij de openbare inrichtingen tot opleiding van leerkrachten voor het lager onderwijs op Westerschen grondslag	98 130	116 253	126 000	134 700	129 160
	b.	Regelmatige weddeverhoogingen van het personeel bij de hogere kweekscholen voor Inlandsche onderwijzers en de kweekschool voor Chineesche onderwijzers (essen)	17 605	41 360	51 300	58 000	60 000
532		Verdere uitgaven voor de openbare inrichtingen tot opleiding van leerkrachten voor het lager onderwijs op Westerschen grondslag	101 182	142 531	173 000	256 070	169 400
533		Bijdragen voor bijzondere inrichtingen en personen, die onderwijzers (essen) voor het Europeesch lager onderwijs opleiden	33 035	31 809	40 000	128 000	130 000
534		Instelling ter bevordering van de studie van Inlandsche talen en van de land- en volkenkunde van Nederlandsch-Indië te Weltevreden		55 050	39 200	52 210	25 500

deeling	Onderdeel	O M S C H R I J V I N G.					Raming voor 1924.
der begrooting voor 1924.		1919.	1920.	1921.	1922. (Voorloopige opgaaf).		
535		Inspectie van het onderwijs in huishoudelijke vakken					f 11 100
536		Personeel van het openbaar Europeesch lager, Hollandsch-Chineesch en Hollandsch-Inlandsch onderwijs.					
	a.	Aanvangsbezoldigingen, toelagen en belooningen van het personeel bij de openbare Europeesche lagere scholen					2 453 000
	b.	Regelmatige weddeverhoogingen van het personeel bij de openbare Europeesche lagere scholen					2 150 000
	c.	Aanvangsbezoldigingen, toelagen en belooningen van het personeel bij de openbare Hollandsch-Chineesche scholen					728 600
	d.	Regelmatige en buitengewone weddeverhoogingen van het personeel bij de openbare Hollandsch-Chineesche scholen					450 000
	e.	Aanvangsbezoldigingen, toelagen en belooningen van het personeel bij de openbare Hollandsch-Inlandsche en daarmede in aard overeenkomende scholen.					1 912 000
	f.	Regelmatige en buitengewone weddeverhoogingen van het personeel bij de openbare Hollandsch-Inlandsche en daarmede in aard overeenkomende scholen					870 000
537		Verdere uitgaven voor het openbaar Europeesch lager, Hollandsch-Chineesch en Hollandsch-Inlandsch onderwijs.					
	a.	Vergoedingen voor schrijfloonen en schrijfbehoeften van de secretarissen der Europeesche schoolcommissiën					6 000
	b.	Aandeel in de schoolgelden van de onderwijzers en onderwijzeressen bij de openbare Europeesche lagere Hollandsch-Chineesche en Hollandsch-Inlandsche scholen en vergoedingen wegens het gemis van zoodanige aandeel, vóór 1915 genoten door de vroegere hoofden van de openbare Inlandsche scholen der 1ste klasse, thans eerste onderwijzers aan de openbare Hollandsch-Inlandsche scholen					87 000
	c.	School- en lokaalbehoefte, leermiddelen en verdere uitgaven, waaronder die wegens invordering van achterstallige schoolgelden, ten behoeve van de openbare Europeesche lagere scholen					156 000
	d.	School- en lokaalbehoefte, leermiddelen en verdere uitgaven, waaronder die wegens invordering van achterstallige schoolgelden ten behoeve van de openbare Hollandsch-Chineesche scholen					42 000
	e.	School- en lokaalbehoefte, leermiddelen en verdere uitgaven, waaronder die wegens invordering van achterstallige schoolgelden ten behoeve van de openbare Hollandsch-Inlandsche en daarmede in aard overeenkomende scholen					123 000

Onderaf- deeling.	Onderdeel	O M S C H R I J V I N G.	1919.	1920.	1921.	1922. Voor- loopige opgaaf).	Raming voor 1924.
537	f.	Vergoeding voor het gebruik van Landswoningen door onderwijzers en onderwijzeressen bij het openbaar Europeesch lager onderwijs, voor zoover hun voor dat gebruik meer in rekening moet worden gebracht dan f 50 's maands				f 2 800	Memorie.
538		Bezoldigingen en toelagen van onderwijzers (essen) bij het openbaar Europeesch lager onderwijs gesteld ter beschikking van derden	f 9 483	f 21 700	f 28 000	34 400	f 39 840
539		Huishoudleergang verbonden aan de openbare Europeesche lagere meisjesschool te Djokjakarta	(1) 15 500	(1) 12 684	(1) 13 000	(1) 16 900	12 500
540		Bijdragen voor bijzondere Europeesche lagere, Hollandsch-Chineesche en Hollandsch-Inlandsche scholen	1 325 740	2 242 170	3 312 000	3 500 000	2 965 000
541		Proefneming met schakelscholen tot voorbereiding van leerlingen afkomstig van de Inlandsche 2de klas school voor het mulo			3 500	21 000	78 000
542		Openbaar fröbelonderwijs.					
	a.	Bezoldigingen, toelagen en beloningen van het personeel bij de openbare kweekschool voor fröbelonderwijzeressen te Bandoeng	18 747	20 580	30 600	38 550	35 150
	b.	Verdere uitgaven voor de openbare kweekschool voor fröbelonderwijzeressen te Bandoeng		43 155	37 600	51 595	5 790
543		Bijzonder fröbelonderwijs.					
	a.	Bijdragen voor bijzondere fröbelkweekscholen				25 500	64 000
	b.	Bijdragen voor bijzondere inrichtingen van voorbereidend (fröbel-)onderwijs	152 828	83 825	88 000	82 000	90 000
544		Voorloopige bezoldigingen, gratificaties en bijzondere toelagen van onderwijzend personeel uit Nederland gezonden ten dienste van het openbaar onderwijs	86 072	70 420	69 000	65 000	50 000
545		Personeel van de inspectie van het Inlandsch onderwijs en van het Inlandsch volksonderwijs.					
	a.	Aanvangsbezoldigingen, toelagen en beloningen van het personeel bij de inspectie van het Inlandsch onderwijs en van het Inlandsch volksonderwijs ...	(2) 428 256	(2) 532 048	(2) 715 000	(2) 721 500	664 260
	b.	Regelmatige weddeverhoogingen van het personeel bij de inspectie van het Inlandsch onderwijs en van het Inlandsch volksonderwijs	(3) 171 559	(3) 268 764	(3) 284 000	(3) 321 000	281 000

(1) Hieronder begrepen de uitgaven voor de huishoudleergang te Bandoeng, welke in de begrooting voor 1924 voor opheffing in aanmerking is gebracht.

(2) Hieronder begrepen de uitgaven bedoeld bij ond.afd. 560, onderdeel a.

(3) Hieronder begrepen de uitgaven bedoeld bij ond.afd. 560, onderdeel b.

Onderdeel	O M S C H R I J V I N G.	1919.	1920.	1921.	1922. (Voorloopige opgaaf).	Raming voor 1924.
546	Verdere uitgaven voor de inspectie van het Inlandsch onderwijs en van het Inlandsch volksonderwijs	(1)/12 474	(1)/13 815	(1)/13 500	(1)/15 760	11 980
547	Personeel van het openbaar rechtskundig onderwijs.					
a.	Aanvangsbezoldigingen, toelagen en belooningen van het personeel bij de rechtsschool te Weltevreden	51 410	50 075	64 000	59 560	42 860
b.	Regelmatige en buitengewone weddeverhoogingen van het personeel bij de rechtsschool te Weltevreden	25 000	36 765	45 400	45 000	56 000
548	Verdere uitgaven voor het openbaar rechtskundig onderwijs	49 601	85 478	52 000	76 040	51 020
549	Personeel van het openbaar voortgezet- en vakonderwijs voor Inlanders.					
a.	Aanvangsbezoldigingen, toelagen en belooningen van het personeel bij de opleidingsscholen voor Inlandsche ambtenaren	260 025	277 250	247 000	216 220	204 400
b.	Regelmatige weddeverhoogingen van het personeel bij de opleidingsscholen voor Inlandsche ambtenaren	105 555	126 075	150 000	150 000	147 000
c.	Aanvangsbezoldigingen, toelagen en belooningen van het personeel bij de opleidingsschool voor Inlandsche ambtenaren tevens kweekschool voor Inlandsche onderwijzers te Makassar	50 018	52 948	45 000	58 580	55 790
d.	Regelmatige weddeverhoogingen van het personeel bij de opleidingsschool voor Inlandsche ambtenaren tevens kweekschool voor Inlandsche onderwijzers te Makassar	10 850	15 565	18 000	16 400	18 000
e.	Aanvangsbezoldigingen, toelagen en belooningen van het personeel bij den leergang tot opleiding van Inlandsche bestuursambtenaren voor Zuid-Sumatra, Banka en Billiton te Meester-Cornelis					
f.	Regelmatige weddeverhoogingen van het personeel bij den leergang tot opleiding van Inlandsche bestuursambtenaren voor Zuid-Sumatra, Banka en Billiton te Meester-Cornelis		(2) 21 541	(2) 9 800	(2) 20 800	2 520
g.	Aanvangsbezoldigingen, toelagen en belooningen van het personeel bij de openbare kweekscholen voor Inlandsche onderwijzers	218 905	247 260	260 000	247 250	212 820
h.	Regelmatige weddeverhoogingen van het personeel bij de openbare kweekscholen voor Inlandsche onderwijzers	76 066	116 071	140 000	109 000	125 000
i.	Aanvangsbezoldigingen, toelagen en belooningen van het personeel bij de openbare kweekschool voor Inlandsche onderwijzeressen te Salatiga					21 180
j.	Regelmatige weddeverhoogingen van het personeel bij de openbare kweekschool voor Inlandsche onderwijzeressen te Salatiga	(5) 26 794	(5) 35 967	(5) 68 000	(5) 72 800	15 000

(1) Hieronder begrepen de uitgaven bedoeld bij ond.afd. 561.

(2) Hieronder begrepen de uitgaven bedoeld bij ond.afd. 550 onderdeel c.

(3) Hieronder begrepen de uitgaven bedoeld bij ond.afd. 550, onderdeel f.

Onderaf- deeling	Onderdeel	OMSCHRIJVING.	1919	1920.	1921.	1922. (Voor- loopige opgaaf).	Raming voor 1924.
	der begrooting voor 1924.						
549	k.	Aanvangsbezoldigingen, toelagen en belooningen van het personeel bij de openbare normaalscholen voor Inlandsche hulponderwijzers	/ 134 246	/ 193 938	/ 233 000	/ 256 460	/ 229 170
	l.	Regelmatige en buitengewone weddeverhoogingen van het personeel bij de openbare normaalscholen voor Inlandsche hulponderwijzers	49 446	102 462	132 000	85 000	113 000
	m.	Aanvangsbezoldigingen, toelagen en belooningen van het personeel bij de openbare normaalscholen voor Inlandsche hulponderwijzeressen					102 000
	n.	Regelmatige weddeverhoogingen van het personeel bij de openbare normaalscholen voor Inlandsche hulponderwijzeressen	(1) 82 631	(1)120 471	(1)200 000	(1)274 900	52 000
550		Verdere uitgaven voor het openbaar voortgezet- en vakonderwijs voor Inlanders.					
	a.	School- en lokaalbehoefte, leermiddelen en verdere uitgaven voor de opleidingsscholen voor Inlandsche ambtenaren	40 019	42 164	48 000	69 820	28 000
	b.	School- en lokaalbehoefte, leermiddelen en verdere uitgaven voor de opleidingsschool voor Inlandsche ambtenaren tevens kweekschool voor Inlandsche onderwijzers te Makassar	11 169	14 526	16 100	26 700	20 900
	c.	School- en lokaalbehoefte, leermiddelen en verdere uitgaven voor den leergang tot opleiding van Inlandsche bestuursambtenaren voor Zuid-Sumatra, Banka en Billiton te Meester-Cornelis				(2)	2 800
	d.	Opleiding van zonen van Atjehsche hoofden	870	2 860	2 900	4 000	4 000
	e.	School- en lokaalbehoefte, leermiddelen, kosten van examens en verdere uitgaven voor de openbare kweekscholen voor Inlandsche onderwijzers	154 820	223 577	286 000	265 000	312 800
	f.	School- en lokaalbehoefte, leermiddelen, kosten van examens en verdere uitgaven voor de openbare kweekschool voor Inlandsche onderwijzeressen te Salatiga				(3)	31 100
	g.	School- en lokaalbehoefte, leermiddelen, kosten van examens en verdere uitgaven voor de openbare normaalscholen voor Inlandsche hulponderwijzers.	193 990	309 759	369 000	313 700	360 000
	h.	School- en lokaalbehoefte, leermiddelen, kosten van examens en verdere uitgaven voor de openbare normaalscholen voor Inlandsche hulponderwijzeressen				(4)	116 100
551		Bijdragen voor bijzondere kweekscholen voor Inlandsche onderwijzers en bijzondere normaalscholen voor Inlandsche hulponderwijzers.	357 966	488 743	469 000	320 000	500 000

- (1) Hieronder begrepen de uitgaven bedoeld bij ond.afd. 550 onderdeel h.
(2) Tevoren uitgetrokken bij ond.afd. 549, onderdeelen e en f.
(3) Tevoren uitgetrokken bij ond.afd. 549, onderdeel l.
(4) Tevoren uitgetrokken bij ond.afd. 549, onderdeel m.

Onderaf-deeling	Onderdeel	O M S C H R I J V I N G.	1919.	1920.	1921.	1922. (Voorloopige opgaaf).	Raming voor 1924.
der begrooting voor 1924.							
552		Personeel van het openbaar ambachtsonderwijs voor Inlanders.					
	a.	Aanvangsbezoldigingen en toelagen van het personeel bij de openbare ambachtsscholen voor Inlanders					f 160 200
	b.	Regelmatige weddeverhoogingen van het personeel bij de openbare ambachtsscholen voor Inlanders.		(1)	f 175 000	f 178 860	20 000
553		Verdere uitgaven voor het openbaar ambachtsonderwijs voor Inlanders.			126 540	151 180	98 950
553A		Oprichting van drie openbare leer- gangen in bankwerken en smeden voor Inlanders					36 660
554		Bijdragen voor bijzondere ambachts- en nijverheidscholen voor Inlan- ders			50 000	(2)	60 000
555		Personeel van het openbaar In- landsch lager onderwijs.					
	a.	Aanvangsbezoldigingen, toelagen en belooningen van het personeel bij de openbare Inlandsche lagere scholen (met inbegrip van de Inlandsche leerkrachten, die werkzaam zijn gesteld bij scholen uitgaande van Inlandsche rechtsgemeen- schappen en bijzondere lichamen)	f 2 568 890	f 5 100 985	5 675 000	5 542 000	5 556 000
	b.	Regelmatige en buitengewone weddeverhoogingen van het personeel bij de openbare Inlandsche lagere scholen (met inbegrip van de Inlandsche leerkrachten, die werkzaam zijn gesteld bij scholen uitgaande van Inlandsche rechtsgemeenschappen en bijzondere lichamen)	994 554	1 587 357	1 965 000	1 400 000	1 512 000
556		Verdere uitgaven voor het openbaar Inlandsch lager onderwijs.					
	a.	Vergoedingen voor schrijffloonen en schrijfbehoef- ten van de secretarissen der Inlandsche school- commissiën	7 766	8 605	9 000	9 000	Memorie.
	b.	School- en lokaalbehoef ten, leermiddelen en verdere uitgaven voor de openbare Inlandsche lagere scholen	435 741	531 619	565 000	410 000	452 000
	c.	Aandeel in de schoolgelden van de onderwijzers bij de openbare Inlandsche lagere scholen	30 944	50 215	51 000	50 000	30 000
	d.	Vervaardiging en drukken van leer- en leesboeken, schrijf- en teekenvoorbeelden en plaatwerken ten behoeve van het openbaar Inlandsch lager onder- wijs	50 205	59 095	105 000	45 000	57 000
557		Bijdragen voor bijzondere inrichtin- gen van Inlandsch lager onderwijs.	958 557	1 044 706	1 578 000	1 600 000	1 500 000.

(1) De uitgaven kwamen vóór 1921 ten laste van het departement van landbouw, nijverheid en handel.

(2) Hieronder begrepen de uitgaven bedoeld bij ond.afd. 551.

Onderaf-deeling.	Onderdeel	OMSCHRIJVING.	1919	1920.	1921.	1922. (Voorloopige opgaaf).	Raming voor 1924.
der begrooting voor 1924.							
558		Bijdragen voor bijzondere huishoudleergangen in het gewest Preanger-Regentschappen, verbonden aan inrichtingen van openbare of bijzondere Inlandsch lager onderwijs, bedoeld bij Staatsblad 1918 No. 715 ...		f 696	f 1 000	f 630	f 2 000
559		Depôt van boeken en leermiddelen, vervaardiging en verspreiding van gedrukten ten behoeve van het Inlandsch onderwijs.					
	a.	Kosten van het depôt van boeken en leermiddelen te Weltevreden	f 70 524	110 216	107 100	108 000	104 200
	b.	Loon voor den verkoop van schoolwerken	957	795	130	500	500
560		Personeel van het kantoor van den adviseur voor het Inlandsch volksonderwijs.					
	a.	Aanvangsbezoldigingen, toelagen en belooningen van het personeel op het kantoor van den adviseur voor het Inlandsch volksonderwijs, alsmede schrijffoonen				(1)	41 800
	b.	Regelmatige weddeverhoogingen van het personeel op het kantoor van den adviseur voor het Inlandsch volksonderwijs				(2)	2 700
561		Verdere uitgaven voor het kantoor van den adviseur voor het Inlandsch volksonderwijs				(3)	2 000
562		Uitgaven voor het Inlandsch volksonderwijs, voor zoover niet elders uitgetrokken.					
	a.	Bezoldigingen en bijslag op het inkomen van het onderwijzend personeel bij het Inlandsch volksonderwijs					3 677 000
	b.	Aanvulling van boeken en leermiddelen en verdere uitgaven voor het Inlandsch volksonderwijs	1 190 352	2 878 780	3 790 000	4 805 600	286 000
	c.	Opleiding van leerkrachten voor de Inlandsche volkscholen					108 000
	d.	Bouwvoorschotten voor de oprichting van Inlandsche volkscholen					Memorie
565		Uitgaven voor de handleidingscommissie voor de samenstelling van leerboeken en daarbij behorende handleidingen ten behoeve van het Inlandsch volksonderwijs				5 888	9 330 Memorie.

(1) Tevoren uitgetrokken bij ond. afd. 545, onderdeel a.

(2) Tevoren uitgetrokken bij ond. afd. 545, onderdeel b.

(3) Tevoren uitgetrokken bij ond. afd. 546.

Onderaf-deeling	Onderdeel	OMSCHRIJVING.	1919.	1920.	1921.	1922. (Voorloopige opgaaf).	Raming voor 1924.
der begrooting voor 1924.							
575	e.	Aanvangsbezoldigingen, toelagen en belooningen van de ambtenaren en het minder personeel bij den oudheidkundigen dienst, alsmede schrijflonen	f 49 249	f 46 169	f 51 000	f 56 000	f 51 650
	d.	Regelmatige weddeverhoogingen van de ambtenaren en het minder personeel bij den oudheidkundigen dienst	5 351	10 435	9 500	9 000	7 000
	e.	Bezoldigingen van het personeel voor de bewaking en het onderhoud van oudheden	4 993	4 095	4 200	6 000	6 870
576		Verdere uitgaven voor kunsten en wetenschappen, uitgezonderd natuurwetenschappen.					
	a.	Wetenschappelijke onderzoekingen, vervaardiging van teekeningen van oudheden, verzameling van voorwerpen ten behoeve van 's Rijks musea en verdere uitgaven in het belang van kunsten en wetenschappen	97 508	147 103	167 500	118 000	106 610
	b.	Kantoorbehoeften voor den oudheidkundigen dienst.	5 617	500	480	750	480
	c.	Bijdrage aan het Nederlandsch Bijbelgenootschap ten behoeve van den arbeid der in zijn dienst zijnde taalgeleerden	7 000	9 987	9 600	13 800	13 850
577		Kosten van examens, voor zoover elders niet omschreven	72 662	82 221	121 000	75 000	90 000
578		Personeel van den eeredienst.					
	a.	Bezoldigingen van den adjunct-secretaris bij het bestuur over de Protestantsche Kerken in Nederlandsch-Indië, de klerken en het minder personeel, zoomede schrijflonen	2 700	2 720	2 700	2 700	2 700
	b.	Aanvangsbezoldigingen, voorloopige inkomsten en toelagen van de predikanten, Roomsch-Katholieke geestelijken, godsdienstleeraren, hulp-predikers, Inlandsche leeraren bij Inlandsche Christengemeenten en Inlandsche hulp-leeraren bij Roomsch-Katholieke gemeenten	665 376	668 097	550 000	551 880	552 000
	c.	Regelmatige weddeverhoogingen, gratificaties en tegemoetkomingen van het personeel van den eeredienst	452 477	227 741	560 000	581 000	569 000
	d.	Personeele toelagen en andere uitkeeringen aan personeel van de groote moskee te Koeta-Radja en van de moskeeën te Pekalongan en Batang	2 035	2 556	2 575	2 575	2 575
579		Verdere uitgaven voor den eeredienst.					
	a.	Schrijfbehoeften ten dienste van het bestuur over de Protestantsche kerken in Nederlandsch-Indië ...	716	900	900	900	900
	b.	Opleiding van Inlandsche leeraren bij de Inlandsche Christengemeenten en van Inlandsche hulp-leeraren bij de Roomsch-Katholieke gemeenten, zoomede daarmede in verband staande uitgaven.	23 340	28 812	27 500	24 904	34 300
	c.	Bijdragen voor kerkfondsen tot bezoldiging van kerkelijke bedienden; toelagen voor het geven van godsdienstonderwijs; bijdragen in de kosten van den openbaren Christelijken eeredienst op plaat-					

Onderaf- deeling	Onderdeel	O M S C H R I J V I N G.	1919.	1920.	1921.	1922. (Voor- loopige opgaaf).	Raming voor 1924.
der begrooting voor 1924.							
579		sen waar geen van gouvernementswege blijvende geestelijken bescheiden en bezoldigd worden en andere met den Christelijken eeredienst verband houdende uitgaven	f 81 727	f 75 713	f 71 000	f 76 000	f 81 000
	d.	Verdere uitgaven in verband met den Mohammedaanschen eeredienst	5 782	5 442	5 500	5 442	520
580		Armwezen.					
	a.	Bijdragen voor instellingen van weldadigheid	252 039	226 640	330 000	339 000	398 250
	b.	Bezoldigingen van het personeel bij het oude-mannenhuus te Semarang	1 680	1 680	1 680	1 680	1 680
	c.	Aankoop van benodigdheden ten behoeve van de verpleegden in het oude-mannenhuus te Semarang, alsmede koelieeloonen	7 439	8 002	9 000	9 000	9 500
	d.	Huisvesting en verpleging in liefdadigheidsinstellingen van en andere uitgaven ten behoeve van gouvernementspupillen na de opheffing van de instelling tot opleiding van militaire pupillen ...	112 050	117 328	123 000	123 000	134 000
	e.	Uitkeering aan de locale raden en aan armbesturen van de opbrengst der belasting op het houden van loterijen		26 555	59 000	80 000	80 000
	f.	Vergoeding van administratiekosten aan de secretarissen der commissiën tot ondersteuning van behoeftige Christenen				(1)	100
581		Vergoeding voor het gebruik van Landswoningen door Landsdienaren behoorende tot het departement van onderwijs en eeredienst, die krachtens bestaande regelingen in het genot zijn van het recht op vrije woning					Memorie.
582		Duurtetoelagen voor personeel in buitengewesten voor zoover het departement van onderwijs en eeredienst betreft				245 000	25 000
583		Algemeene duurtetoelag voor Landsdienaren en andere personen behoorende tot het departement van onderwijs en eeredienst			(2)	12 800 000	Memorie.
584		Verrekening van binnenlandsche diensttelegrammen	42 685	86 415	98 000	91 500	100 000
585		Verrekening van de kosten der door den topografischen dienst verrichte werkzaamheden			71 200	77 200	53 800
586		Personeel van de openbare inrichtingen tot opleiding van medisch personeel.					
	a.	Aanvangsbezoldigingen, toelagen en belooningen van het personeel bij de scholen tot opleiding van Indische artsen	215 695	284 664	313 800	501 480	517 460

(1) Deze uitgaaf werd tevoren gekweten uit den post van onvoorziene uitgaven.

(2) De uitgaven kwamen vóór 1922 ten laste van de IIIde begrotingsafdeeling.

Onderaf-deeling	Onderdeel	OMSCHRIJVING.	1919.	1920.	1921.	1922. (Voorloopige opgaaf.)	Raming voor 1924.
der begrooting voor 1924.							
586	b.	Regelmatige en buitengewone weddeverhoogingen van het personeel bij de scholen tot opleiding van Indische artsen	f 51 859	f 64 595	f 104 800	f 107 500	f 154 000
	c.	Aanvangsbezoldigingen, toelagen en belooningen van het personeel bij de apothekers-assistentenschool te Weltevreden					12 760
	d.	Regelmatige weddeverhoogingen van het personeel bij de apothekers-assistentenschool te Weltevreden	(1) 15 845	(1) 17 981	(1) 24 000	1) 55 860	4 800
	e.	Bezoldigingen, toelagen en belooningen van het personeel bij den leergang voor analijsten en controleurs voor de volksgezondheid te Weltevreden.		(2) 20 419	(2) 57 000	(2) 41 360	10 955
587		Verdere uitgaven voor de openbare inrichtingen tot opleiding van medisch personeel.					
	a.	School- en lokaalbehoefte, kosten van examens en verdere uitgaven voor de scholen tot opleiding van Indische artsen	189 114	272 297	482 000	445 620	565 450
	b.	School- en lokaalbehoefte, kosten van examens en verdere uitgaven voor de apothekers-assistentenschool te Weltevreden				(5)	6 100
	c.	School- en lokaalbehoefte, kosten van examens en verdere uitgaven voor den leergang voor analijsten en controleurs voor de volksgezondheid te Weltevreden				(4)	18 380
588		Personeel van het hoofdkantoor en de gewestelijke kantoren der inspectie van den burgerlijken geneeskundigen dienst.					
	a.	Aanvangsbezoldigingen en toelagen van het inspecteerend- en verder ambtenaarspersoneel op het hoofdkantoor en de gewestelijke kantoren van den burgerlijken geneeskundigen dienst	159 185	204 115	258 000	250 680	194 580
	b.	Regelmatige weddeverhoogingen van het inspecteerend en verder ambtenaarspersoneel op het hoofdkantoor en de gewestelijke kantoren van den burgerlijken geneeskundigen dienst	16 938	15 050	20 000	20 000	29 100
	c.	Bezoldigingen van het administratief hulp- en bediendenpersoneel en schrijfloonen op het hoofdkantoor en de gewestelijke kantoren van den burgerlijken geneeskundigen dienst	29 748	27 850	36 000	36 000	31 020
589		Verdere uitgaven voor het hoofdkantoor en de gewestelijke kantoren der inspectie van den burgerlijken geneeskundigen dienst	14 125	21 349	39 000	20 544	8 810

(1) Hieronder begrepen de uitgaven bedoeld bij ond.afd. 587, onderdeel b.

(2) Hieronder begrepen de uitgaven bedoeld bij ond.afd. 587, onderdeel c.

(3) Tevoren uitgetrokken bij ond.afd. 586, onderdeel c.

(4) Tevoren uitgetrokken bij ond.afd. 586, onderdeel c.

Onderaf-deeling	Onderdeel	OMSCHRIJVING.	1919.	1920.	1921.	1922. (Voorloopige opgaafl).	Raming voor 1924.
590		Personeel van den burgerlijken geneeskundigen dienst in het algemeen voor zoover niet elders omschreven.					
	a.	Toelagen aan dirigerende en gewestelijke eerstaanzende officieren van gezondheid belast met het toezicht over den burgerlijken geneeskundigen dienst; toelagen en belooningen aan officieren van gezondheid, gouvernements-Indische artsen, particuliere geneeskundigen en militaire apothekers voor de waarneming van den burgerlijken geneeskundigen dienst, het toezicht over de vaccine en het verstrekken en gereedmaken van geneesmiddelen en het verrichten van andere burgerlijke diensten, alsmede schrijffloonen	451 790	472 090	465 000	459 660	311 500
	b.	Aanvangsbezoldigingen, voorloopige bezoldigingen, toelagen, daggelden en belooningen van de gouvernements-artsen	316 767	342 814	460 000	528 000	376 000
	c.	Regelmatige weddeverhoogingen van de gouvernements-artsen	141 711	153 875	197 000	260 000	400 000
	d.	Bezoldigingen van het personeel op de kantoren van de fungeerende havenartsen			600	600	600
	e.	Bezoldigingen van het personeel op de kantoren van de gewestelijke gouvernements-artsen		2 181	5 600	6 500	9 000
	f.	Aanvangsbezoldigingen en belooningen van de natuurwetenschappelijke en technische ambtenaren.	15 300	10 130	12 000	45 200	24 000
	g.	Regelmatige weddeverhoogingen van de natuurwetenschappelijke en technische ambtenaren ...	4 030	9 890	7 000	18 500	17 000
	h.	Aanvangsbezoldigingen van de analysten	18 000	20 750	24 000	36 000	43 000
	i.	Regelmatige weddeverhoogingen van de analysten ...	1 800	2 650	4 000	7 200	15 000
	j.	Aanvangsbezoldigingen en belooningen van de gouvernements-Indische artsen en dokters-djawa, zoodat daggelden van tijdelijk in dienst genomen Indische geneeskundigen in vrij beroep	284 719	298 739	550 000	540 000	650 000
	k.	Regelmatige weddeverhoogingen van de gouvernements-Indische artsen en dokters-djawa	142 407	150 665	580 000	260 000	288 000
	l.	Aanvangsbezoldigingen en toelagen van de Europeesche ziekenverplegers en -verpleegsters	84 916	105 081	156 000	208 500	253 200
	m.	Regelmatige weddeverhoogingen van de Europeesche ziekenverplegers en -verpleegsters	9 386	9 720	9 200	21 600	28 400
	n.	Aanvangsbezoldigingen en toelagen van de gouvernements mantri-verplegers (verpleegsters) en mantri's voor de volksgezondheid		67 750	90 500	135 000	328 180
	o.	Regelmatige weddeverhoogingen van de gouvernements-mantri-verplegers (verpleegsters) en mantri's voor de volksgezondheid	62 809	7 667	15 500	6 000	8 500
	p.	Aanvangsbezoldigingen van de Inlandsche laboranten					2 100
	q.	Regelmatige weddeverhoogingen van de Inlandsche laboranten					200
	r.	Aanvangsbezoldigingen van de gouvernements-Inlandsche vroedvrouwen			14 500	10 080	20 700
	s.	Regelmatige weddeverhoogingen van de gouvernements-Inlandsche vroedvrouwen					2 400

Onderaf-deeling	Onderdeel	O M S C H R I J V I N G.	1919.	1920.	1921.	1922. (Voorloopige opgaafl).	Raming voor 1924.
der begrooting voor 1924.							
590	f.	Belooningen voor vroedvrouwen voor het verleen van kosteloze verloskundige hulp aan hierop rechthebbenden (vrije vroedvrouwenkeuze), zoodmede onderstanden van vroedvrouwen, die in de uitoefening van het vak geen genoegzaam middel van bestaan vinden	f 20 290	f 18 542	f 23 500	f 25 400	f 25 400
591		Verdere uitgaven voor den burgerlijken geneeskundigen dienst in het algemeen voor zoover niet elders omschreven.					
	a.	Vergoedingen voor schrijffloonen en schrijfbehoeften ten dienste van dirigerende en gewestelijke eerstaanwezende officieren van gezondheid belast met het toezicht over den burgerlijken geneeskundigen dienst, vergoedingen voor schrijfbehoeften aan geneeskundigen belast met de waarneming van den burgerlijken geneeskundigen dienst, voor zoover zij niet aan een gouvernements-ziekeninrichting zijn verbonden, zoodmede kosten van huisraad ten behoeve van de apotheken der Inlandsche geneeskundigen	4 525	17 225	8 000	8 000	5 050
	b.	Verdere uitgaven voor de kantoren van de gewestelijke gouvernements-artsen		5 186	15 500	15 010	23 350
	c.	Kosten van aansluitingen bij plaatselijke telefoonnetten voor zoover deze uitgaven niet elders zijn onder te brengen; kosten van examens; vacatieloonen van particuliere geneesheeren, in de geneeskundige commissiën ter bepaling van den gezondheidstoestand van burgerlijke ambtenaren, die een verlof tot herstel van gezondheid verzoeken, vacatieloonen van geneesheeren voor de keuring van adspirant-burgerlijke landsdienaren, van emigranten en van reizigers van pelgrimschepen; vergoeding van schrijfbehoeften aan de voorzitters van geneeskundige commissiën; uitgaven voor het samenstellen van de sterftestatistiek	(1) 627 959	216 034	153 000	135 000	112 000
	d.	Vergoeding voor het gebruik van Landswoningen door gouvernements-Indische geneeskundigen voor zoover hun voor dat gebruik meer in rekening moet worden gebracht dan f 50 's maands					Memorie.
	e.	Kosten van gezondheidsdiensten	169 105	325 718	511 000	287 200	259 000
	f.	Uitgaven voor de opleiding van Inlandsch verplegings-, verloskundig- en geneeskundig hulp-personeel	62 957	92 874	154 000	182 000	166 200
	g.	Geneeskundige behandeling, zoodmede verpleging van behoeftigen en andere tot het departement van onderwijs en eeredienst behoorende personen in particuliere ziekeninrichtingen alsmede in Landsziekeninrichtingen niet behoorende tot het departement van oorlog	626 118	561 849	657 000	650 000	54 000
	h.	Geneesmiddelen, ontsmettingsmiddelen en instrumenten	325 509	429 662	551 000	400 000	490 000

(1) Hieronder begrepen uitgaven bedoeld bij ond.afd. 594, onderdeel f en ond.afd. 595, onderdeelen a en c.

Onderaf-deeling	Onderdeel	O M S C H R I J V I N G.	1919.	1920.	1921.	1922. (Voorloopige opgaaf).	Raming voor 1924.
der begrooting voor 1924.							
591	i.	Loon voor den verkoop van kininetabletten	f 998	f 1 747	f 1 000	f 1 000	f 700
	j.	Uitgaven voor quarantaine-inrichtingen	85 501	157 871	116 000	97 940	133 000
	k.	Alle andere uitgaven voor den burgerlijken geneeskundigen dienst in het algemeen voor zoover niet elders omschreven				100 000	150 000
592		Verrekening ten bate van het departement van oorlog van verpleeg- en begrafenis-kosten					286 400
593		Verrekening ten bate van het departement van justitie van den arbeid verricht door veroordeelden ten behoeve van den burgerlijken geneeskundigen dienst in het algemeen					55 490
594		Maatregelen ter voorkoming en bestrijding van besmettelijke ziekten voor zoover niet elders uitgetrokken.					
	a.	Aanvangsbezoldigingen, belooningen en toelagen van de vaccinateurs en candidaat-vaccinateurs ...	185 748	202 748	207 000	192 500	192 500
	b.	Regelmatige weddeverhoogingen van de vaccinateurs	40 618	58 207	58 000	45 000	45 000
	c.	Aanvangsbezoldigingen en toelagen van het personeel bij de Landskoepokinrichting en het daaraan verbonden instituut-Pasteur te Bandoeng ...	24 447	26 513	26 800	28 494	28 500
	d.	Regelmatige weddeverhoogingen van het personeel bij de Landskoepokinrichting en het daaraan verbonden instituut-Pasteur te Bandoeng	5 710	4 555	2 200	5 000	8 000
	e.	Verdere uitgaven voor de Landskoepokinrichting en het daaraan verbonden instituut-Pasteur te Bandoeng	6 528	65 857	1 000	1 000	67 200
	f.	Verdere uitgaven ter voorkoming en bestrijding van pest, cholera, gele koorts, typhus, pokken, dyphtheritis, bacillaire dysenterie, influenza en andere besmettelijke ziekten, voor zoover niet elders uitgetrokken	(1) 27 686	447 555	279 500	297 000	270 000
595		Maatregelen ter bestrijding van volksziekten.					
	a.	Bijdragen voor bijzondere inrichtingen voor de verpleging van tuberculozen		205 805	89 658	52 757	150 000
	b.	Bezoldigingen van het personeel bij de gouvernementen-metaalschengestichten	360			240	1 140
	c.	Onderhoud, verpleging en kleeding van lijders in en verdere uitgaven voor de gouvernementen-melaatschengestichten	69 149	92 082	101 700	81 500	111 500
	d.	Bijdragen voor bijzondere melaatschengestichten ...	89 192	168 988	256 000	159 020	115 000

(1) Ten deele opgebracht bij ond.afd. 594, onderdeel c.

Onderaf-deeling.	Onderdeel	O M S C H R I J V I N G.	1919.	1920.	1921.	1922. (Voorloopige opgaaf).	Raming voor 1924.
der begrooting voor 1924.							
595	e.	Uitgaven ter bestrijding van malaria, tuberculose, mijnwormziekte, amoeben dysenterie, geslachtsziekten en andere volksziekten	(1)	/ 82 026 /	79 150 /	102 500 /	250 000
596		Personeel van de gouvernements-centrale burgerlijke en andere burgerlijke ziekeninrichtingen, krankzinnigengestichten en andere geneeskundige instellingen.					
	a.	Aanvangsbezoldigingen en toelagen van het personeel en schrijffloonen bij de gouvernements-centrale burgerlijke ziekeninrichtingen te Weltevreden, Semarang en Soerabaja	/ 75 697	87 015	134 000	161 000	157 520
	b.	Regelmatige weddeverhoogingen van het personeel bij de gouvernements-centrale burgerlijke ziekeninrichtingen te Weltevreden, Semarang en Soerabaja	12 506	9 825	15 500	17 000	25 000
	c.	Bezoldigingen en toelagen van het personeel bij de andere gouvernements-burgerlijke ziekeninrichtingen en bij de poliklinieken voor de bevolking	100 859	175 865	152 000	110 840	151 000
	d.	Aanvangsbezoldigingen en toelagen van het personeel bij de krankzinnigengestichten, alsmede schrijffloonen	310 515	544 899	566 000	417 000	471 270
	e.	Regelmatige weddeverhoogingen van het personeel bij de krankzinnigengestichten	28 883	21 782	28 000	50 000	27 000
	f.	Aanvangsbezoldigingen en toelagen van het personeel bij de doorgangshuizen voor krankzinnigen op Java en Madoera			37 000	38 089	50 610
	g.	Regelmatige weddeverhoogingen van het personeel bij de doorgangshuizen voor krankzinnigen op Java en Madoera		(2) 10 895	7 000	6 500	20 000
	h.	Aanvangsbezoldigingen en toelagen van het personeel bij de verplegingstehuizen voor krankzinnigen in de Buitengewesten					21 560
	i.	Regelmatige weddeverhoogingen van het personeel bij de verplegingstehuizen voor krankzinnigen in de Buitengewesten					2 000
	j.	Aanvangsbezoldigingen en toelagen van het personeel bij het geneeskundig laboratorium te Weltevreden	51 567	25 077	56 000	53 000	41 280
	k.	Regelmatige weddeverhoogingen van het personeel bij het geneeskundig laboratorium te Weltevreden.	5 665	4 901	8 000	6 000	7 500
	l.	Aanvangsbezoldigingen van het personeel bij het Koningin-Wilhelminagasthuis voor ooglijders te Bandoeng	9 780	9 780	9 780	10 110	10 110
	m.	Regelmatige weddeverhoogingen van het personeel bij het Koningin-Wilhelminagasthuis voor ooglijders te Bandoeng	4 800	1 200	5 200	4 800	4 800

(1) Tevoren uitgetrokken bij ond.afd. 591, onderdeel c.

(2) Hieronder begrepen de uitgaven bedoeld bij ond.afd. 597, onderdeel d.

Onderaf-deeling	Onderdeel	OMSCHRIJVING.	1919.	1920.	1921.	1922. (Voorloopige opgaaf).	Raming voor 1924.
597		Verdere uitgaven voor de gouvernements-centrale burgerlijke en andere burgerlijke ziekeninrichtingen, krankzinnigen-gestichten en andere geneeskundige instellingen.					
	a.	Onderhoud, verpleging en kleeding van lijders in en verdere uitgaven voor de gouvernements-centrale burgerlijke ziekeninrichtingen te Weltevreden, Semarang en Soerabaja	f 492 397	f 874 869	f 905 260	f 628 534	f 855 000
	b.	Onderhoud, verpleging en kleeding van lijders in en verdere uitgaven voor de andere gouvernements-burgerlijke ziekeninrichtingen en de poliklinieken voor de bevolking	1 104 745	1 558 154	1 600 000	1 350 000	785 700
	c.	Onderhoud, verpleging en kleeding van lijders in en verdere uitgaven voor de krankzinnigen-gestichten	1 251 296	1 519 405	2 156 750	1 185 500	1 402 300
	d.	Onderhoud, verpleging en kleeding van lijders in en verdere uitgaven voor de doorgangshuizen voor krankzinnigen op Java en Madoera		(1)	159 000	141 000	151 000
	e.	Onderhoud, verpleging en kleeding van lijders in en verdere uitgaven voor de verplegings-tehuizen voor krankzinnigen in de buitengewesten					35 600
	f.	Aankoop van hulpmiddelen ten dienste van het geneeskundig laboratorium te Weltevreden, zoomede onderhoud van de erven en verdere uitgaven	46 500	44 901	99 000	26 450	59 000
	g.	Onderhoud van den inventaris van het Koningin-Wilhelmina-gasthuis voor ooglijders te Bandoeng, voeding voor personeel en verpleegden, bewasching, verlichting, schrijfbehoeften en verdere uitgaven	21 882	22 449	25 000	20 495	16 200
598		Bacteriologisch onderzoek van drinkwater te Makasser					5 600
599		Ondersteuning van bijzondere ziekenzorg voor zoover niet elders uitgetrokken.					
	a.	Bijdragen voor bijzondere ziekeninrichtingen en ziekeninrichtingen van gebiedsdeelen met eigen middelen	848 281	1 755 985	1 837 000	2 005 000	1 806 000
	b.	Bijdragen ten behoeve van herstellingsoorden voor zieke en zwakke kinderen				100 000	100 000
	c.	Bijdragen voor de vereeniging „Zendingsonderneming” te Temangoeng voor de verzorging van zwakzinnigen			10 035	10 700	11 000
99A		Voorschotten ten behoeve van bijzondere ziekeninrichtingen			144 101	224 200	50 000

(1) Zie de noot bij ond.afd. 596, onderdeelen f en g.

Onderaf-deeling	Onderdeel	OMSCHRIJVING.	1919.	1920.	1921.	1922. (Voorloopige opgaaf).	Raming voor 1924.
599B		Personeel ter bestrijding en voorkoming van de pest.					
	a.	Bezoldigingen, voorloopige bezoldigingen, toelagen en beloningen van het personeel, werkzaam bij de hoofdleiding, het hoofdkantoor en de laboratoria	226 177	201 608	75 000	76 154	62 480
	b.	Bezoldigingen, voorloopige bezoldigingen en beloningen van het personeel, werkzaam bij het woningtoezicht	206 708	215 250	209 000	240 525	204 960
	c.	Bezoldigingen, voorloopige bezoldigingen en beloningen van het personeel, werkzaam bij den inlichtings- en klinischen dienst	107 381	115 161	222 000	298 690	248 100
	d.	Bezoldigingen, voorloopige bezoldigingen en beloningen van het personeel, werkzaam bij den ontsmettingsdienst	50 964	20 455	24 000	86 200	28 200
	e.	Bezoldigingen, voorloopige bezoldigingen en beloningen van het personeel, werkzaam bij den automobielvervoerdienst	15 897	45 850	58 000	74 460	50 700
	f.	Bezoldigingen, voorloopige bezoldigingen en beloningen van het personeel, werkzaam bij den dienst der woningverbetering	172 422	121 589	254 000	785 259	592 421
599C		Verdere uitgaven ter bestrijding en voorkoming van de pest.					
	a.	Verdere uitgaven in verband met de hoofdleiding, het hoofdkantoor en de laboratoria	16 138	18 035	22 000	28 860	19 450
	b.	Verdere uitgaven in verband met het woningtoezicht.	74 776	36 512	25 000	15 590	6 010
	c.	Verdere uitgaven in verband met den inlichtings- en klinischen dienst, en de afzonderings- en verplaatsingsmaatregelen	86 588	122 255	118 000	152 512	89 020
	d.	Verdere uitgaven in verband met den ontsmettingsdienst	91 577	270 515	126 000	241 500	51 500
	e.	Verdere uitgaven in verband met den automobielvervoerdienst	117 180	158 215	281 000	140 050	86 150
	f.	Verdere uitgaven in verband met den dienst der woningverbetering	180 851	144 475	17 000	54 440	27 140
599D		Voorschotten voor de woningverbetering in verband met de pestbestrijding.					
	a.	Voorschotten aan de bevolking in materialen en arbeidsloonen	887 184	944 217	1 661 000	1 112 000	1 000 000
	b.	Verbetering van gouvernements-gebouwen		10 119	20 000	40 000	8 000
599E		Voorschotten op bezoldiging of andere inkomsten					Memorie.
599F		Onvoorziene uitgaven	71 712	424 668	417 400	318 700	75 000

Onderat- deeling	Onderdeel	O M S C H R I J V I N G.	1919.	1920.	1921.	1922. (Voor- loopige opgaaf).	Raming voor 1924.
der begrooting voor 1924.							
AFDEELING VI.							
Departement van Landbouw, Nijverheid en Handel.							
601		Personeel van het Departement.					
	a.	Aanvangsbezoldigingen, toelagen en daggelden van den directeur, den onderdirecteur, den secretaris en de verdere ambtenaren	f 169 220	f 178 316	f 213 782	f 216 786	f 215 252
	b.	Regelmatische verhoogingen van de bezoldigingen van den secretaris en van de verdere ambtenaren	15 890	14 400	19 060	25 359	29 740
	c.	Aanvangsbezoldigingen en toelagen van de adjunct-commiezen, de klerken en het minder personeel, alsmede schrijffloonen	52 106	50 069	51 270	54 528	55 565
	d.	Regelmatische verhoogingen van de bezoldigingen van de adjunct-commiezen, de klerken en het minder personeel	29 461	20 785	23 186	27 190	56 080
	e.	Bezoldigingen van het personeel van het statistisch kantoor			37 583	59 860	71 890
	f.	Bezoldigingen van het personeel van de boekerij en de fotografische inrichting	21 927	24 863	25 459	34 374	19 175
602		Verdere uitgaven van het departement.					
	a.	Kantoorkosten	17 227	18 112	24 101	15 900	13 000
	b.	Verdere uitgaven voor het statistisch kantoor			31 997	14 486	14 130
	c.	Verdere kosten van boekerij, fotografische inrichting en uitgave van werken	52 587	70 263	55 310	38 899	42 540
603		Verrekening van diensttelegrammen	86 352	94 363	48 659	21 152	30 000
604		Verrekening van de kosten der door den topografischen dienst verrichte werkzaamheden			11 100	12 100	8 715
605		Verrekening ten bate van ziekeninrichtingen van verpleeg- en begrafeniskosten					2 000
606		Vergoeding voor het gebruik van landswoningen door landsdienaren, die krachtens bestaande regelingen in het genot zijn van het recht op vrije woning					6 150
607		Vergoeding voor het gebruik van landswoningen door onderwijzers bij het openbaar Europeesch lager onderwijs, werkzaam bij tot het departement van Landbouw, Nijverheid en Handel behorende onderwijsinrichtingen, voor zoover hun voor dat gebruik meer in rekening moet worden gebracht dan f 50.— 's maands					2 040
608		Uitgaven van persoonlijken aard voor de natuurwetenschappelijke zaken.					
	a.	Bezoldiging van den directeur van 's Lands plantentuin, belast met de leiding der natuurwetenschappelijke zaken en verder personeel	25 430	30 303	34 882	32 172	19 950

Onderaf-deeling	Onderdeel	OMSCHRIJVING.	1919.	1920.	1921.	1922. (Voorloopige opgaaf).	Raming voor 1924.
608	b.	Herbarium en museum voor systematische botanie...	41 438	54 188	61 468	58 050	82 960
	c.	Botanische laboratoria van 'sLands plantentuin ...	12 000	12 005	10 560	14 010	14 068
	d.	Botanische tuin en bergtuin	14 705	15 870	18 280	21 140	22 520
	e.	Botanische tuin te Sibolangit (Oostkust van Sumatra)	5 600	5 880	5 540	5 540	5 400
	f.	Zoölogisch museum en laboratorium te Buitenzorg	15 038	27 145	34 670	55 070	58 040
	g.	Laboratorium voor het onderzoek der zee	25 560	52 820	26 755	24 080	27 055
	h.	Phytochemisch laboratorium	10 650	11 455	6 760	12 840	12 750
	i.	Kantoor voor het bijeenbrengen van onderwijsverzamelingen					Memorie.
609		Verdere uitgaven voor de natuurwetenschappelijke zaken.					
	a.	Kantoorbehoefden en verdere uitgaven, alsmede toelagen voor ontvangkosten	4 800	11 608	6 250	7 070	4 510
	b.	Herbarium en museum voor systematische botanie ...	9 551	8 655	9 950	8 950	9 000
	c.	Botanische laboratoria van 'sLands plantentuin ...	2 795	3 055	2 920	2 920	2 482
	d.	Botanische tuin en bergtuin	19 222	51 801	41 078	25 666	21 885
	e.	Botanische tuin te Sibolangit (Oostkust van Sumatra)	5 515	3 599	3 598	3 600	3 060
	f.	Zoölogisch museum en laboratorium te Buitenzorg.	4 901	7 806	6 497	5 825	4 675
	g.	Laboratorium voor het onderzoek der zee	67 589	97 575	125 754	60 600	59 528
	h.	Phytochemisch laboratorium	1 165	1 105	1 041	1 200	1 020
	i.	Kantoor voor het bijeenbrengen van onderwijsverzamelingen					Memorie
	j.	Uitgaven ter bevordering der natuurwetenschappen in het algemeen	2 000	15 065	2 122	67 000	2 000
610		Uitgaven van persoonlijken aard voor het instituut voor plantenziekten					
	a.	Bezoldiging van den directeur en het kantoorpersoneel	14 570	16 590	16 895	16 858	18 646
	b.	Zoölogisch laboratorium	52 075	55 480	58 550	42 875	59 590
	c.	Botanisch laboratorium	12 490	25 550	26 565	18 660	8 028
611		Verdere uitgaven voor het instituut voor plantenziekten.					
	a.	Kantoor	1 500	1 500	1 500	2 000	2 000
	b.	Zoölogisch laboratorium	8 175	12 116	14 578	7 447	14 220
	c.	Botanisch laboratorium	5 014	3 195	9 505	9 195	6 250
	d.	Maatregelen tot bestrijding of voorkoming van plantenziekten of schadelijke dieren	9 165	10 572	6 256	5 446	2 000
612		Uitgaven van persoonlijken aard voor het algemeen proefstation voor den landbouw.					
	a.	Bezoldigingen van den directeur van het algemeen proefstation voor den landbouw en van het kantoorpersoneel	8 540	4 590	4 020	10 290	10 598
	b.	Laboratorium voor bodemkundig onderzoek	11 780	15 070	20 710	25 010	21 114

Uderal- deeling	Onderdeel	O M S C H R I J V I N G.	1919.	1920.	1921	1922. (Voor- loopige opgaaf).	Raming voor 1924.
der begrooting voor 1924.							
612	c.	Microbiologisch laboratorium	f 4 040	f 6 805	f 6 580	f 6 070	f 6 819
	d.	Scheikundig laboratorium	10 780	11 750	8 860	8 860	13 200
	e.	Plantkundig laboratorium	4 300	2 578	12 700	13 200	6 500
	f.	Zaadteelt van overjarige gewassen				41 715	15 779
	g.	Zaadteelt van eenjarige gewassen				17 450	16 200
	h.	Weerkundige waarnemingen	2 280	2 280	2 280	653	600
	i.	Regelmatige verhoogingen van bezoldigingen	15 550	13 013	21 023	57 255	53 560
615		Verdere uitgaven voor het alge- meen proefstation voor den landbouw.					
	a.	Kantoorbehoeften	900	900	900	1 450	1 275
	b.	Laboratorium voor bodemkundig onderzoek	2 061	5 777	5 933	2 880	2 338
	c.	Microbiologisch laboratorium	1 501	5 951	1 650	1 575	1 400
	d.	Scheikundig laboratorium	17 778	6 050	5 153	5 042	4 333
	e.	Plantkundig laboratorium	77	2 100	1 100	1 102	1 333
	f.	Zaadteelt van overjarige gewassen				102 262	13 630
	g.	Zaadteelt van eenjarige gewassen				71 170	26 500
	h.	Weerkundige waarnemingen	455	1 930	1 200	500	500
614		Uitgaven van persoonlijke aard voor de afdeling voor landbouweconomie	24 856	20 486	16 574	21 510	22 470
615		Verdere uitgaven voor de afdeling voor de land- bouweconomie	4 154	1 850	2 208	3 850	3 160
616		Uitgaven van persoonlijke aard voor het vee- artsenijkundig laboratorium	18 853	14 502	25 115	41 533	49 600
617		Verdere uitgaven voor het veeartsenijkundig labo- ratorium	17 211	18 161	17 519	22 728	50 300
618		Uitgaven van persoonlijke aard voor de Neder- landsch-Indische veeartsenschool	26 670	33 150	36 970	39 607	52 133
619		Verdere uitgaven voor de Nederlandsch-Indische veeartsenschool	43 597	62 901	55 954	57 429	50 504
620		Uitgaven van persoonlijke aard voor de afdeling landbouw	567 164	423 969	437 269	470 165	562 780
621		Verdere uitgaven voor de afdeling landbouw	395 450	529 025	727 946	441 751	541 255
622		Garantie ten behoeve van de „Cultuurhulpbank voor Nederlandsch-Indië”					Memorie.
623		Waarborging van de creditovereenkomsten tusschen de Palembangse Volksbank en de coöperatieve rubberverenigingen in Palembang					Memorie.
624		Uitgaven van persoonlijke aard voor 's Lands rijst- bedrijf in de Tjiheavlakte (afdeeling Tjiandjoer, gewest Preanger-Regentschappen)					7 200
625		Verdere uitgaven voor 's Lands rijstbedrijf in de Tjiheavlakte (afdeeling Tjiandjoer, gewest Pre- anger-Regentschappen)		345 443	82 764	83 545	51 800

Onderaf-deeling.	Onderdeel	O M S C H R I J V I N G.	1919.	1920	1921.	1922 (Voorloopige opgaaf).	Raming voor 1924.
der begrooting voor 1924.							
626		Uitgaven van persoonlijken aard voor de opleiding voor land-, tuin- en boschbouw.					
	a.	Middelbare landbouwschool	f 61 530	f 66 800	f 59 210	f 50 375	f 46 650
	b.	Cultuurschool te Soekaboemi		65 155	76 850	69 655	56 925
	c.	Cultuurschool te Malang	99 972	50 763	69 590	84 410	85 650
627		Verdere uitgaven voor de opleiding voor land-, tuin- en boschbouw.					
	a.	Middelbare landbouwschool	40 517	60 692	42 758	57 980	40 970
	b.	Cultuurschool te Soekaboemi		23 400	20 053	16 964	27 100
	c.	Cultuurschool te Malang	43 701	52 846	43 561	49 171	54 450
628		Bezoldigingen en toelagen van het personeel bij 's Lands kinaonderneming, alsmede belooningen voor buitengewone werkzaamheden	25 855	26 520	18 840	20 800	27 000
629		Tegemoetkoming wegens duurte van levensmiddelen aan het personeel bij 's Lands kinaonderneming ...				4 760	Memorie.
650		Verdere uitgaven voor 's Lands kina-onderneming.	517 255	517 105	501 740	512 474	232 700
651		Bezoldigingen van het personeel voor het aan 's Lands kina-onderneming verbonden kina-proefstation	10 550	19 578	25 250	14 912	18 500
652		Tegemoetkoming wegens duurte van levensmiddelen aan het personeel voor het aan 's Lands kina-onderneming verbonden kinaproefstation				4 045	Memorie.
655		Verdere uitgaven voor het aan 's Lands kina-onderneming verbonden kinaproefstation	19 029	16 198	9 545	11 700	12 000
654		Bezoldigingen en toelagen van het ambtelijk personeel van 's Lands caoutchoucbedrijf	41 507	45 515	63 597	58 715	52 940
655		Tegemoetkoming wegens duurte van levensmiddelen aan het personeel van 's Lands caoutchoucbedrijf.				8 289	Memorie.
656		Uitgaven voor de ondernemingen van 's Lands caoutchoucbedrijf	2 599 540	5 081 025	2 410 809	2 459 620	2 578 812
657		Personeel van het boschwezen met uitzondering van het kantoorpersoneel op het hoofdkantoor.					
	a.	Bezoldigingen en toelagen van het Europeesch en Inlandsch personeel voor het boschwezen, alsmede percentsgewijze belooningen en belooningen voor buitengewone werkzaamheden	2 158 655	2 420 582	5 209 856	5 177 421	5 556 000
	b.	Bezoldigingen van het personeel van het proefstation voor het boschwezen	77 155	102 704	112 755	115 450	124 550

Onderaf-deeling.	Onderdeel	O M S C H R I J V I N G.	1919.	1920.	1921.	1922. (Voorloopige opgaaf).	Raming voor 1924.
der begrooting voor 1924.							
638		Kantoorpersoneel op het hoofdkantoor van den dienst van het boschwezen.					
	a.	Aanvangsbezoldigingen en toelagen van de ambtenaren bij het hoofdkantoor	f 56 640	f 54 649	f 58 040	f 55 560	f 51 480
	b.	Regelmatische verhoogingen van bezoldigingen van de ambtenaren bij het hoofdkantoor	6 025	4 625	5 500	6 200	6 770
	c.	Aanvangsbezoldigingen en toelagen van de adjunct-commiezen, de klerken en het minder personeel, alsmede schrijfloonen	12 071	18 465	20 649	16 908	12 500
	d.	Regelmatische verhoogingen van de bezoldigingen van de adjunct-commiezen, de klerken en het minder personeel	4 729	5 210	4 455	9 272	15 072
639		Tegemoetkoming wegens duurte van levensmiddelen aan het personeel van het boschwezen				1 567 745	Memorie.
640		Verdere uitgaven voor het boschwezen.					
	a.	Kantoor-, teeken-, schrijf- en lokaalbehoefden, gedrukten, gereedschappen, wapens, uitgaven voor het overbrengen van archieven en kantoormeubels, alsmede advertentiekosten	85 450	156 160	98 235	87 629	64 800
	b.	Tenuitvoerlegging der cultuurplannen nopens de djati- en wildhoutbosschen en andere daarmede in verband staande uitgaven	578 670	787 689	820 177	714 919	899 000
	c.	Opneming, in kaart brengen, afbakening en indeeling van djati- en in stand te houden wildhoutbosschen, aanleg van houtafvoerwegen en inspectiepaden, oprichting en onderhoud van keten en verblijfplaatsen ten dienste van het in de bosschen geplaatste personeel, inrichting van boschketen, afbakening van eerste jaarperceelen en schatting en waardeberekening van de aan te besteden boschperceelen en van houtgewas op in erfpacht uit te geven gronden, alsmede toezicht op aan te besteden retributieperceelen	695 569	855 951	897 947	775 070	810 900
	d.	Aankap in eigen beheer en daarmede in verband staande uitgaven	4 821 015	7 283 953	9 566 020	5 997 226	4 015 500
	e.	Verdere uitgaven voor het proefstation voor het boschwezen	56 227	55 882	49 812	47 624	45 850
	f.	Andere uitgaven voor het boschwezen	9 880	53 527	10 059	6 200	6 200
641		Visscherij.					
		Uitgaven in verband met de parelvisscherij		155	2 729	5 550	5 550
642		Uitgaven van persoonlijken aard voor den burgerlijken veeartsenijkundigen dienst.					
	a.	Bezoldigingen en toelagen van het personeel voor den burgerlijken veeartsenijkundigen dienst, alsmede schrijfloonen en belooningen voor buitengewone werkzaamheden	420 500	519 772	518 849	605 686	699 584

Onderaf- deeling	Onderdeel	O M S C H R I J V I N G.	1919.	1920.	1921.	1922. (Voor- loopige opgaaf.)	Raming voor 1924
der begrooting voor 1924.							
642	b.	Doorgangshuis voor paarden en vee op Soemba	f 2 100	f 2 880	f 5 110	f 2 100	f 2 990
	c.	Landsfokkerij te Padang Mangatas (Sumatra's Westkust)		2 950	11 500	9 500	4 500
	d.	Landsfokkerij te Pengarasan (Pekalongan)				4 050	600
645		Verdere uitgaven voor den burger- lijken veeartsenijkundigen dienst.					
	a.	Kantoor- en lokaalbehoefden; telefoonaansluitingen; boekwerken en tijdschriften; gereedschappen en benodigdheden	54 275	48 650	46 648	40 061	54 000
	b.	Bijdrage aan de vereeniging tot bevordering van veeartsenijkunde in Nederlandsch-Indië	800	800	800	800	800
	c.	Doorgangshuis voor paarden en vee op Soemba en andere uitgaven in verband met den aankoop van paarden en vee op dat eiland					217 610
	d.	Landsfokkerij te Padang Mangatas (Sumatra's Westkust		245 525	272 475	109 556	50 000
	e.	Landsfokkerij te Pengarasan (Pekalongan)			107 417	70 004	25 155
	f.	Landsfokkerij te Bandar (Pekalongan)					10 000
	g.	Andere uitgaven voor aanmoediging van de paar- den- en veeteelt	465 187	821 529	491 952	506 525	161 705
	h.	Uitgaven in verband met de keuring van vee en vleesch en de inning der keurloonen	1 709	1 750	1 407	1 585	2 500
	i.	Uitgaven in verband met de belasting op honden; maatregelen tegen hondsdolheid, kosten van be- handeling bij de instelling Pasteur te Bandoeng wegens bij dienstverrichtingen opgedane besmet- ting met smetstof van hondsdolheid	22 250	35 744	28 989	26 514	27 000
	j.	Uitgaven in verband met de bestrijding van be- smettelijke veeziekten	62 115	78 091	146 048	126 482	95 000
644		Uitgaven van persoonlijken aard voor de afdeeling nijverheid.					
	a.	Bezoldigingen van het hoofd en van het per- soneel op diens kantoor en laboratorium en verdere algemeene uitgaven	15 857	21 951	58 170	48 085	26 190
	b.	Onderafdeeling keramische nijverheid c. a.	10 125	9 500	17 250	20 575	25 550
	c.	Onderafdeeling landbouwnijverheid c. a.	8 900	6 850	7 600	11 050	10 950
	d.	Onderafdeeling vezelstoffen c. a.			5 000	4 000	16 200
	e.	Analyselaboratorium	54 545	54 990	52 640	54 850	28 800
	f.	Regelmatige verhoogingen van bezoldigingen	16 550	20 610	19 025	21 260	54 820
645		Verdere uitgaven voor de afdeeling nijverheid.					
	a.	Kantoor en laboratorium van het hoofd	8 126	45 727	14 998	12 447	5 250
	b.	Onderafdeeling keramische nijverheid c. a.	1 654	1 474	1 685	679	1 700
	c.	Onderafdeeling landbouwnijverheid c. a.	1 424	11 880	2 854	1 927	1 700
	d.	Onderafdeeling vezelstoffen c. a.					34 000
	e.	Analyselaboratorium	15 762	17 088	11 358	7 726	8 000
	f.	Aanschaffing van werktuigen en verdere benoo- digdheden voor proefinrichtingen	26 582	24 448	20 359	19 115	10 000

Onderaf- deeling.	Onderdeel	OMSCHRIJVING.	1919.	1920.	1921.	1922. (Voor- loopige opgaaf).	Raming voor 1924.
der begrooting voor 1924.							
646		Ondersteuning van nijverheidsondernemingen		f 56 045			f 712 500
647		Bijdrage aan de Vereeniging „Nederlandsch-Indi- sche Jaarbeurs”			f 12 000	f 6 000	6 000
648		Uitgaven van persoonlijken aard voor handel.					
	a.	Bezoldigingen en toelagen van het hoofd van de afdeeling handel en van het personeel op diens kantoor	f 71 279	95 805	66 889	58 042	59 620
	b.	Museum en informatiekantoor voor economische botanie	12 585	15 508	17 468	15 160	25 498
	c.	Bezoldigingen van het personeel van het ijkwezen.	19 955	15 770	18 565	21 250	49 248
	d.	Hulpkantoor voor den industrieelen eigendom ...	11 828	14 884	15 465	16 498	16 560
649		Verdere uitgaven voor handel.					
	a.	Uitgaven, kantoor- en lokaalbehoefden en verdere uitgaven; kosten van aankoop en verzending ten behoeve van consulaire ambtenaren van het adresboek van Nederlandsch-Indië	52 050	109 255	109 970	84 928	111 100
	b.	Museum en informatiekantoor voor economische botanie	11 722	18 105	19 178	10 407	10 250
	c.	Hulpkantoor voor den industrieelen eigendom	420	8 516	8 454	8 420	8 900
	d.	Tegemoetkoming aan de secretarissen der kamers van koophandel en nijverheid, schrijfloonen, kantoorbehoefden en andere kleine uitgaven ...	5 700	5 700	6 000	6 000	6 000
	e.	Kantoorkosten, vervoer van ijkbehoefden, aan- schaffing van stempels en drukwerk, onderhoud en aanmaak van gereedschappen	3 220	2 775	4 168	4 747	9 700
650		Uitgaven van persoonlijken aard voor den Indi- schen Centralen Aanschaffingsdienst		94 502	116 450	152 400	152 950
651		Verdere uitgaven voor den Indischen Centralen Aanschaffingsdienst		59 484	52 472	24 000	21 000
652		Tegemoetkoming wegens duurte van levensmiddelen voor zoover niet elders uitgetrokken					Memorie.
653		Voorschotten op bezoldiging of andere inkomsten ...					Memorie.
654		Onvoorziene uitgaven	87 495	132 144	54 205	492 855	100 000
		AFDEELING VII.					
		Departement der Burgerlijke Openbare Werken.					
701		Personeel van het departement.					
	a.	Bezoldiging van den directeur en aanvangsbezoldi- gingen en toelagen van den secretaris en de verdere ambtenaren	255 260	287 512	256 700	269 200	277 800
	b.	Regelmatige verhoogingen van bezoldiging van de ambtenaren	22 855	17 495	27 505	22 000	32 400

Onderaf- deeling.	Onderdeel	O M S C H R I J V I N G.	1919.	1920.	1921.	1922. (Voor- loopige opgaaf).	Raming voor 1924.
der begrooting voor 1924.							
701	c.	Aanvangsbezoldigingen van de klerken en het minder personeel alsmede schrijffloonen	f 64 849	f 91 808	f 74 785	f 58 200	f 42 715
	d.	Regelmatische verhoogingen van bezoldiging van de klerken en het minder personeel	54 139	28 470	21 794	21 300	28 856
702		Verdere uitgaven van het departement.					
	a.	Kantoorkosten, drukwerk en boekerij	54 057	49 805	52 650	52 400	28 000
	b.	Samenstelling en uitgaaf van het verslag der burgerlijke openbare werken en van andere bescheiden, betreffende het departement	11 551	28 065	24 474	15 000	10 000
	c.	Uitgaven ten behoeve van eene inrichting voor het vervaardigen van lichtdrukken	5 855	1 515	4 057	2 000	2 000
703		Personeel van den waterstaat en de burgerlijke openbare werken met uitzondering van het personeel bedoeld bij onderafdeeling 717.					
	a.	Bezoldigingen en toelagen van het hooger deskundig personeel bij den waterstaat en de burgerlijke openbare werken					5 515 505
	b.	Bezoldigingen en toelagen van het lager personeel bij den waterstaat en de burgerlijke openbare werken	4 575 647	5 482 124	5 545 848	6 011 020	2 075 000
	c.	Bezoldigingen en toelagen van het administratief personeel daaronder begrepen klerken, bedienden alsmede schrijffloonen bij de waterstaats- en irrigatie kantoren	385 646	554 671	681 015	645 000	548 500
	d.	Bezoldigingen en toelagen van het personeel gesteld ter beschikking van locale raden en zelfbesturende landschappen					Memorie.
	e.	Bezoldigingen en toelagen van het deskundig personeel voor de inventarisatie van- en het toezicht op het groot materieel					21 600
705A		Vorbereiding van de reorganisatie van den waterstaatsdienst					Memorie.
704		Tweejarige avondleergang voor de opleiding van opzichters bij den waterstaat en 'slands burgerlijke openbare werken tot architect en van opzichters voor de landsgebouwen en teekenaars tot architect voor de landsgebouwen		6 588	29 971	50 000	24 500
705		Toelagen voor het bezit van het getuigschrift van architect		1 725	12 262	6 600	12 000
706		Gebouwen voor den burgerlijken dienst voor zoover niet afzonderlijk uitgetrokken.					
		Onderhoud en herstelling.					
	a.	Uitgaven voor onderhoud en herstelling van gebouwen	854 666	1 044 581	1 228 059	1 000 000	1 259 100

Onderdeel- deeling.	Onderdeel	O M S C H R I J V I N G.				Raming voor 1924.	
der begrooting voor 1924.		1919.	1920.	1921.	1922. (Voor- loopige opgaaf)		
706		Vernieuwing en nieuwe werken.					
	b.	Woningen voor burgerlijk personeel	f 1 670 449	f 2 222 759	f 3 571 158	f 1 600 000	f 1 433 000
	c.	Gevangeniszen	1 412 219	1 625 615	1 466 895	750 000	1 067 000
	d.	Gebouwen voor gewapende korpsen onder burger- lijk bestuur	706 766	870 821	924 994	550 000	194 000
	e.	Gebouwen voor de opiumregie	167 779	149 204	254 415	50 000	174 600
	f.	Scholen voor Europeesch onderwijs	1 686 960	1 956 749	2 255 745	885 000	194 000
	g.	Scholen voor Hollandsch-Chineesch onderwijs	685 542	725 262	178 206	50 000	29 100
	h.	Scholen voor Inlandsch onderwijs	3 667 439	5 519 874	5 026 066	1 050 000	451 650
	i.	Scholen voor landbouw- en visscherijonderwijs ...	157 185	259 259	176 495	150 000	9 700
	j.	Gebouwen ten behoeve van den burgerlijken genees- kundigen dienst	1 384 960	2 759 964	3 717 947	1 900 000	1 542 500
	k.	Andere gebouwen dan die vermeld in de voorgaande onderdeelen	1 575 089	6 904 559	6 255 024	1 700 000	485 000
	l.	Werken verband houdende met gebouwen	103 457	250 658	261 601	120 000	48 500
707		Gebouwen en werken ten behoeve van den post-, telegraaf- en telefoondienst.					
	a.	Onderhoud en herstelling	40 765	52 886	52 222	45 000	65 050
	b.	Vernieuwing en nieuwe werken	1 025 997	1 601 062	1 648 159	650 000	659 600
708		Gebouwen en werken ten behoeve van den dienst van het zout.					
	a.	Onderhoud en herstelling	11 254	15 944	15 479	25 000	29 100
	b.	Vernieuwing en nieuwe werken	151 154	572 485	197 994	40 000	45 650
709		Onderhoud en herstelling van gebouwen en andere werken ten behoeve van de Landsdrukkerij					
			1 665	1 454	1 671	2 100	4 850
710		Gebouwen en andere werken behoo- rende tot het departement der marine.					
		Onderhoud en herstelling.					
	a.	Gebouwen voor den algemeenen dienst, woningen en andere werken	19 576	19 480	20 151	18 000	97 000
	b.	Steenkolenpakhuizen met de daarbij behorende laad-, los- en aanlegplaatsen en steigers, zoomede gebouwen behorende onder „Scheepvaart” met uitzondering van kustlichtinrichtingen en wonin- gen	56 260	17 445	12 516	18 000	40 000
		Vernieuwing en nieuwe werken.					
	c.	Gebouwen voor den algemeenen dienst, woningen en andere werken	566 001	1 897 599	1 787 656	810 000	1 001 500
	d.	Steenkolenpakhuizen met de daarbij behorende laad-, los- en aanlegplaatsen en steigers, zoomede gebouwen behorende onder „Scheepvaart” met uitzondering van kustlichtinrichtingen en wonin- gen	85 984	69 556	102 889	75 000	194 000

Onderaf-deeling.	Onderdeel	O M S C H R I J V I N G.	1919.	1920.	1921.	1922. (Voorloopige opgaaf).	Raming voor 1924.
der begrooting voor 1924.							
711		Bruggen, wegen en daarmede verband houdende waterstaatswerken.					
	a.	Onderhoud en herstelling	2 456 695	5 440 918	5 815 507	5 099 000	5 072 000
	b.	Vernieuwing en nieuwe werken	7 504 505	8 565 564	8 457 525	5 700 000	2 238 180
712		Werken in het belang van Inlandsche Zelfbesturen.					1 125 500
715		Bevloeings-, afwaterings- en waterkeeringswerken.					
		Onderhoud en herstelling.					
	a.	Bevloeings- en afwateringswerken	2 067 529	2 506 502	2 208 011	2 500 000	2 535 000
	b.	Waterkeeringswerken	574 806	694 628	415 565	270 000	575 000
	c.	Werken in het belang van de vischteelt		76		1 000	Memorie.
		Vernieuwing en nieuwe werken.					
	d.	Bevloeings- en afwateringswerken	7 761 555	9 161 211	9 065 068	5 775 000	6 479 000
	e.	Waterkeeringswerken	1 508 155	1 390 178	1 941 569	1 170 000	1 056 000
	f.	Opnemingen en werken in het belang der vischteelt.			4 104	16 000	Memorie.
714		Werken in het belang der volksgezondheid.					
		Onderhoud en herstelling.					
	a.	Uitgaven voor onderhoud en herstelling	59 391	48 802	55 516	70 000	98 000
		Drinkwaterleidingen.					
	b.	Bedrijfsuitgaven					245 200
		Vernieuwing en nieuwe werken.					
	c.	Aanleg, verbetering of uitbreiding van drinkwaterleidingen			1 515 796	646 000	179 400
	d.	Aanleg, verbetering of uitbreiding van riolen, spoel- leidingen, goten en andere werken	2 457 900	1 115 407	2 474 392	2 046 601	1 220 000
							899 900
715		Aankoop, herstelling, onderhoud en vervoer van grondstoffen voor den algemeenen voorraad en daarmede in verband staande uitgaven, vervoerkosten van grondstoffen voor de uitvoering van bouwwerken en kosten van opruiming van onbruikbaar geworden en overtollige gebouwen en grondstoffen	1 551 421	1 655 365	1 738 479	1 400 000	1 120 000
716		Verdere uitgaven van den dienst van den waterstaat en de burgerlijke openbare werken, met uitzondering van die bedoeld bij onderafdeeling 718.					
	a.	Kantoorkosten en werktuigen	197 942	241 809	272 090	275 000	270 000

Onderaf-deeling	Onderdeel	OMSCHRIJVING.	1919.	1920.	1921.	1922. (Voorloopige opgaaf).	Raming voor 1924.
der begrooting voor 1924.							
728		Personeel bij 'sLands burgerlijke pakhuizen.					
		Bezoldigingen en toelagen	f 90 551	f 97 405	f 103 202	f 97 000	f 76 568
729		Verdere uitgaven voor 'sLands burgerlijke pakhuizen.					
	a.	Kantoorkosten	7 588	5 570	6 424	9 000	6 940
	b.	Daggelden van lasthebbers en andere uitgaven voor het buitengewoon toezicht en beheer over 'sLands pakhuizen	2 850	4 150	2 766	3 700	5 350
	c.	Uitgaven van verschillenden aard ten behoeve van de algemeene pakhuizen en kosten van opruiming van onbruikbaar geworden en overtollige goederen	219 637	217 955	237 495	200 000	180 000
	d.	Belooningen		1 615	300		1 000
729 A		Verrekening ten bate van ziekeninrichtingen van verpleeg- en begrafenis-kosten					8 000
730		Verrekening met het Departement van Oorlog voor wedden van een onderpakhuismeester bij elk der algemeene pakhuizen te Batavia, Semarang en Soerabaja					23 875
731		Vergoeding aan het Departement van Oorlog voor werkzaamheden te verrichten door de Topografische inrichting			52 156	31 400	22 665
732		Verrekening van diensttelegrammen	17 942	45 616	88 400	48 200	55 000
733		Tegemoetkoming wegens duurte van levensmiddelen van het personeel behoorende tot het departement der burgerlijke openbare werken met uitzondering van het personeel bedoeld bij de onderafdeelingen 719 en 723				2 900 000	Memorie
734		Voorschotten op bezoldiging of andere inkomsten ...					Memorie
735		Onvoorziene uitgaven	97 858	211 482	329 056	590 000	150 000
AFDEELING VIII.							
Departement van Gouvernementsbedrijven.							
801		Personeel van het departement.					
	a.	Bezoldiging en toelagen van den directeur en de verdere ambtenaren	470 801	536 798	594 039	559 065	285 500
	b.	Aanvangsbezoldigingen van de adjunct-commiezen, klerken en het minder personeel, alsmede schrijfen teekenloonen	87 462	88 215	87 801	77 177	40 490
	c.	Regelmatische bezoldigingsverhoogingen voor den secretaris en de verdere ambtenaren	55 078	44 966	39 210	30 106	50 690
	d.	Regelmatische bezoldigingsverhoogingen voor de adjunct-commiezen, klerken en het minder personeel	72 888	76 440	70 197	89 746	54 879
	e.	Duurtetoelag				199 752	Memorie

Onderaf-deeling	Onderdeel	OMSCHRIJVING	1919.	1920.	1921.	1922. (Voorloopige opgaaf).	Raming voor 1924.
der begrooting voor 1924.							
802		Verdere uitgaven van het departement.					
	a.	Kantoorkosten	24 357	39 363	42 603	29 000	29 000
	b.	Verlichting van het gebouw en onderhoud van het daarbij behoorend erf	2 184	2 451	5 006	4 515	5 000
	c.	Kosten van regeeringstelegrammen	2 309	5 900	5 260	1 819	4 000
	d.	Verrekening met de Landsdrukkerij van de kosten van het zetten, drukken en binden van jaarverslagen van instellingen van liefdadigheid en van openbaar nut					1 000
803		Toelage voor den secretaris van den verzoeningsraad voor de spoor- en tramwegen op Java en Madoera, kantoorbehoefden en onkosten					1 500
804		Vergoeding aan het departement van Oorlog voor werkzaamheden te verrichten door den topografischen dienst			72 700	77 200	55 785
805		Personeel van de postspaarbank.					
	a.	Bezoldigingen, toelagen, enz.	115 950	122 514	151 029	145 055	161 500
	b.	Duurtetoeslag				68 744	Memorie.
806		Verdere uitgaven van de postspaarbank	25 758	35 124	47 616	28 752	55 500
807		Dienst voor waterkracht en electriciteit.					
	a.	Beheersuitgaven					587 675
	b.	Kapitaalsuitgaven	1 287 575	5 067 697	4 385 379	4 250 659	2 351 050
	c.	Bedrijfsuitgaven	400 820	660 839	761 512	505 762	425 600
	d.	Duurtetoeslag				255 527	Memorie.
808		Personeel van den dienst van het toezicht op de spoor- en tramwegen.					
	a.	Bezoldigingen, toelagen, enz.	115 250	151 720	156 669	165 256	151 200
	b.	Duurtetoeslag				56 750	Memorie.
809		Verdere uitgaven van den dienst van het toezicht op de spoor- en tramwegen	9 057	15 510	8 020	7 495	7 500
810		Opiumbereiding.					
	a.	Bedrijfsuitgaven	6 114 175	9 702 028	5 711 156	6 555 784	4 887 000
	b.	Duurtetoeslag				48 894	Memorie.
	c.	Kapitaalsuitgaven			9 399	437	Memorie.
811		Landsdrukkerij.					
	a.	Bedrijfsuitgaven	1 377 686	567 147	601 186	487 675	1 092 160
	b.	Duurtetoeslag				141 941	Memorie.
	c.	Kapitaalsuitgaven		194 952	483 178	597 681	21 000

Onderaf- deeling.	Onderdeel	O M S C H R I J V I N G.	1919.	1920.	1921.	1922. (Voor- loopige opgaaf).	Raming voor 1924.
der begrooting voor 1924.							
812		Dienst van den Mijnbouw.					
		Hoofdkantoor.					
	a.	Bezoldigingen, toelagen en verdere belooningen, schrijf- en teekenloonen en verdere uitgaven van personeelen aard					f 210 610
	b.	Verdere uitgaven van den dienst van den Mjnbouw voor zoover niet elders omschreven					127 250
		Mijnverordeningen.					
	c.	Bezoldigingen, toelagen en verdere belooningen, alsmede schrijf- en teekenloonen en verdere uitgaven van personeelen aard					198 400
	d.	Verdere uitgaven ten behoeve van de mijnverordeningen					547 450
	e.	Uitkeering van vergoedingen wegens kosten gemaakt voor particuliere geologische verkenningen ten behoeve van later aan den Lande voorbehouden mijnbouwkundige opsporingen	f 1 556 505	f 2 411 476	f 3 855 358	f 5 007 700	Memorie.
		Opsporingsdienst.					
	f.	Bezoldigingen, toelagen en verdere belooningen, alsmede schrijf- en teekenloonen en verdere uitgaven van personeelen aard					475 780
	g.	Verdere uitgaven ten behoeve van den opsporingsdienst					869 000
		Grondpeilwezen.					
	h.	Bezoldigingen, toelagen, enz.					125 000
	i.	Verdere uitgaven ten behoeve van het Grondpeilwezen					157 500
	j.	Duurtetoeslag					Memorie.
	k.	Deelname door het Land in of eigen exploitatie van nieuwe mijnbedrijven (aardolie, zwavel enz.) ...					1 000 000
		Goud- en zilvermijnen in Benkoelen.					
	l.	Bedrijfsuitgaven		58 158	217 319	107 991	1 216 450
	m.	Duurtetoeslag				41 775	Memorie
	n.	Kapitaalsuitgaven	895 880	816 004	772 784	514 069	55 000
		Tin.					
	o.	Bedrijfsuitgaven	18 206 841	23 499 218	17 798 706	14 956 295	15 926 500
	p.	Duurtetoeslag				221 658	Memorie.
	q.	Kapitaalsuitgaven	561 242	1 155 291	1 190 858	980 250	790 000
		Ombilinsteenkolenontginning.					
	r.	Bedrijfsuitgaven	6 652 205	9 826 192	10 217 025	8 238 250	9 476 000
	s.	Duurtetoeslag				509 299	Memorie.
	t.	Kapitaalsuitgaven	265 557	598 710	548 574	871 158	750 000

Onderaf- deeling	Onderdeel	OMSCHRIJVING.	1919.	1920.	1921.	1922. (Voor- loopige opgaaf).	Raming voor 1924.
der begrooting voor 1924.							
812		Poeloe-Laoetsteenkolentginning.					
	u.	Bedrijfsuitgaven	2 113 667	2 515 820	2 854 459	1 657 447	1 585 000
	v.	Duurtetoeslag				78 879	Memorie.
	w.	Kapitaalsuitgaven	66 915	91 689	167 672	109 955	250 000
		Boekit-Asemsteenkolentginning.					
	x.	Bedrijfsuitgaven	2 471 555	2 851 162	4 188 420	2 774 660	2 845 000
	y.	Duurtetoeslag				85 151	Memorie.
	z.	Kapitaalsuitgaven	255 854	572 554	781 285	506 488	555 000
813		Voorbereidende maatregelen, verband houdende met de mogelijke ontginning en verwerking van Celebes-ijzerertsen					Memorie.
814		Zout.					
	a.	Bedrijfsuitgaven	6 596 915	8 759 255	10 602 427		
	b.	Duurtetoeslag					
	c.	Kapitaalsuitgaven	756 005	872 259	765 570		
		Vervoeren te water.					
	a.	Bedrijfsuitgaven	259 662	246 868	552 475		
	b.	Kapitaalsuitgaven	505 205	150 557	822 965		
815		Post-, telegraaf- en telefoon- dienst.					
	a.	Bedrijfsuitgaven	15 025 895	19 217 772	27 659 505	19 650 000	20 946 210
	b.	Duurtetoeslag				6 225 000	Memorie.
	c.	Kapitaalsuitgaven	4 004 557	5 090 614	5 505 000	2 550 000	2 087 000
816		Staatsspoor- en tramwegen, alsmede automobiëldiensten.					
	a en c	Bedrijfsuitgaven	41 459 296	56 081 590	64 855 690	51 417 000	56 212 000
	b en d	Kapitaalsuitgaven	21 442 950	40 195 710	40 654 890	21 741 500	16 462 500
	e.	Duurtetoeslag				11 162 000	Memorie.
817		Waarborg van een credietovereenkomst tusschen de Uniebank voor Nederland en Koloniën en de coöperatieve vereeniging „Verbruikseöperatie van S.S.-personeel der Oosterlijnen” gesloten 29 Juni 1918				55 700	Memorie.
818		Toekenning van toelagen wegens duurte en wegens dienstbelang aan eenige groepen van landsdienaren in de gewesten buiten Java en Madoera				89 704	4 000
819		Aankoop van grond ten behoeve van de totstandkoming van eene vrijliggende spoorverbinding met een spoorwijdte van 1.067 M. van Solo naar Djokja					Memorie.

Uniear deeling	Onderdeel	O M S C H R I J V I N G.				Raming voor 1924.
der begrooting voor 1924.		1919.	1920.	1921.	1922. (Voor- loopige opgaaf).	
820	Verrekening ten bate van ziekeninrichtingen van verpleeg- en begrafenis-kosten					f 36 000
821	Voorschotten op bezoldiging of andere inkomsten ...					Memorie.
822	Onvoorziene uitgaven	f 59 865	f 115 580	f 185 694	f 464 735	100 000
AFDEELING IX.						
Departement van Oorlog.						
901	Bezoldigingen, toelagen, loonen en andere uitgaven van persoonlijken aard, alsmede belooningen voor buitengewone werkzaamheden van het departement van oorlog	775 742	965 561	1 306 884	857 128	1 181 049
902	Verdere uitgaven van het departement van oorlog.	18 766	16 426	31 462	25 770	23 190
903	Bezoldigingen, toelagen, daggelden en andere uitgaven van persoonlijken aard, alsmede belooningen voor buitengewone werkzaamheden van den topografischen dienst					995 127
903A	Verdere uitgaven voor den topografischen dienst ...	1 869 966	1 835 543	1 917 309	1 693 813	354 912
904	Bezoldigingen, toelagen, loonen en andere uitgaven van persoonlijken aard, alsmede belooningen voor buitengewone werkzaamheden van het reproductiebedrijf van den topografischen dienst					288 678
904A	Verdere uitgaven voor het reproductiebedrijf					70 750
905	Bezoldigingen, soldijen, toelagen, loonen werkgelden en andere uitgaven van persoonlijken aard, alsmede belooningen voor buitengewone werkzaamheden van het personeel der intendancee ...	285 940	382 754	538 682	550 709	525 553
906	Bezoldigingen en andere uitgaven van persoonlijken aard, alsmede belooningen voor buitengewone werkzaamheden van het personeel der militaire administratie	459 391	651 624	795 252	884 095	721 576
907	Bezoldigingen van de commiezen en de burgerlijke schrijvers op de kantoren van het leger, zoomede soldijen en andere uitgaven van persoonlijken aard van het militair schrijverspersoneel, alsmede belooningen voor buitengewone werkzaamheden	514 857	796 561	1 047 117	1 109 110	1 150 650
908	Bezoldigingen, soldijen, loonen en andere uitgaven van persoonlijken aard, alsmede belooningen voor buitengewone werkzaamheden van den trein	117 130	155 112	169 479	175 365	211 390
909	Verdere uitgaven voor den trein	8 591	7 417	7 812	11 885	11 939



(1) In de uitkomsten over 1920 en 1921 zijn bij de Opiumbereiding, de Landsdrukkerij, de Goud- en zilvermijnen in Benkoelen, Tin, de Ombilin-, Poeloe-laet- en Boekit-Asem-mijnen, het Zout, de Vervoeren te water, den Post-, telegraaf- en telefoondienst en de S.S. en Tr., alsmede automobiëldiensten de betalingen wegens duurtetoeslag begrepen.

Onderaf-deeling	Onderdee	O M S C H R I J V I N G.	1919.	1920.	1921.	1922. (Voorloopige opgaaf).	Raming voor 1924.
der begrooting voor 1924.							
910		Bezoldigingen, toelagen en andere uitgaven van persoonlijken aard ten behoeve van den gewestelijken dienst van den generalen staf	f 38 659	f 61 900	f 58 562	f 55 100	f 48 180
911		Bezoldigingen, toelagen en andere uitgaven van persoonlijken aard, alsmede belooningen voor buitengewone werkzaamheden van de gewestelijke staven	150 450	177 931	214 267	182 200	147 200
912		Bezoldigingen en andere uitgaven van persoonlijken aard, alsmede belooningen voor buitengewone werkzaamheden van de plaatselijke staven.	123 355	157 069	151 356	151 600	92 460
915		Bezoldigingen, soldijen, toelagen, loonen, werkgelden en andere uitgaven van persoonlijken aard, alsmede belooningen voor buitengewone werkzaamheden van het wapen der infanterie	8 824 504	13 608 005	15 208 348	16 032 000	14 199 378
914		Verdere uitgaven voor het wapen der infanterie...	123 784	100 456	83 531	54 708	72 546
913		Bezoldigingen, soldijen, toelagen, loonen, werkgelden en andere uitgaven van persoonlijken aard, alsmede belooningen voor buitengewone werkzaamheden van het wapen der cavalerie	380 175	562 021	646 426	710 313	541 824
916		Verdere uitgaven voor het wapen der cavalerie...	45 927	36 004	28 159	51 295	25 615
917		Bezoldigingen, soldijen, toelagen, loonen, werkgelden en andere uitgaven van persoonlijken aard, alsmede belooningen voor buitengewone werkzaamheden van het wapen der artillerie.					
	a.	Staf van het wapen en artillerietroepen	1 180 569	1 727 776	2 009 255	2 112 471	2 211 521
	b.	Dienst der artilleriemagazijnen en werkplaatsen ...	1 121 955	1 419 615	1 852 035	2 057 187	1 087 289
918		Verdere uitgaven voor het wapen der artillerie.					
		Staf van het wapen en artillerietroepen	46 132	59 313	45 225	52 775	45 960
918A		Uitgaven ten behoeve van den artillerie-constructiewinkel.					
	a.	Kapitaalsuitgaven					10 000
	b.	Bedrijfsuitgaven					925 800
918B		Kosten van werkzaamheden, verrichte diensten en leverantiën door den artillerie-constructiewinkel ten behoeve van het leger en loonen van opgeleide artillerieswerklieden					944 200

Onderaf- deeling Onderdeel	Onderdeel	O M S C H R I J V I N G.	1919.	1920.	1921.	1922. (Voor- loopige opgaaf).	Raming voor 1924.
928		Verdere uitgaven voor den geneeskundigen dienst en den hospitaaldienst.					
a.		Geneeskundige dienst	639 855	5 608	8 990	4 967	11 900
b.		Hospitaaldienst	42 797	54 113	52 077	48 845	49 854
929		Bezoldigingen, soldijen, loonen en andere uitgaven van persoonlijken aard, alsmede belooningen voor buitengewone werkzaamheden van den militairen diergeneeskundigen dienst				89 437	95 800
930		Bezoldigingen, soldijen, loonen en andere uitgaven van persoonlijken aard voor de militaire gevangenen en krijgsraden zoome de wegens gevangenen in voorloopige opsluiting.					
a.		Militaire strafgevangenis tevens huis van arrest te Tjimahi (Preanger-Regentschappen)	24 094	48 599	46 490	47 087	42 030
b.		Krijgsraden en gevangenen in voorloopige opsluiting	35 494	45 194	59 945	36 108	52 675
931		Verdere uitgaven voor de militaire gevangenen en krijgsraden zoome de wegens gevangenen in voorloopige opsluiting.					
a.		Militaire strafgevangenis tevens huis van arrest te Tjimahi (Preanger-Regentschappen)	14 439	9 435	9 057	8 707	6 748
b.		Krijgsraden en gevangenen in voorloopige opsluiting	12 228	15 807	9 809	5 126	10 780
932		Bezoldigingen, soldijen, toelagen, loonen en andere uitgaven van persoonlijken aard voor bijzondere inrichtingen.					
a.		Militaire school te Meester-Cornelis	42 150	54 386	95 905	109 849	81 542
b.		Stafmuziek	27 694	45 905	69 620	80 691	86 050
c.		Toelagen aan jongelingen zoowel van Europeesche als niet-Europeesche afkomst in werkplaatsen of inrichtingen van het leger in opleiding tot ambachts- of handwerkslieden	4 455	5 925	4 491	4 720	4 000
d.		Bezoldigingen en andere uitgaven van persoonlijken aard voor de hoefsmidschool	3 525	5 185	2 378	3 681	7 965
933		Verdere uitgaven voor bijzondere inrichtingen.					
a.		Militaire school te Meester-Cornelis	5 059		25 040	150	17 140
b.		Stafmuziek	1 520	1 696	1 506	120	1 520
c.		Hoefsmidschool		155	84	25	641

Onderaf- deeling	Onderdeel	O M S C H R I J V I N G.				Raming voor 1924.
der begrooting voor 1924.		1919.	1920.	1921.	1922. (Voor- loopige opgaaf).	
934				f 18 765		f 105 240
935						25 000
936						33 000
937					f 546 376	796 749
938						328
939		f 30 335	f 33 900	29 880	29 460	50 000
940		1 006 977	1 238 016	560 455	321 278	200 000
941		18 944	24 010	29 070	26 799	25 000
942						
a.						

Onderaf- deeling	Onderdeel	OMSCHRIJVING.	1919.	1920.	1921.	1922. (Voor- loopige opgaaf).	Raming voor 1924.
der begrooting voor 1924.							
942		ten behoeve van de gezinnen der militairen en andere uitgaven daarmede verband houdend					7 722 000
	b.	Voeding van paarden en andere dieren, uitgaven voor het aanhouden van officiersdienstrijpaarden, verpleging van zieke dieren en andere uitgaven daarmede verband houdend					1 073 000
	c.	Voeding in de militaire hospitalen waaronder van het personeel en aanschaffing van ijs					1 199 000
	d.	Uitgaven voor verlichting voor zoover deze niet plaats vindt door middel van gas, electriciteit en gasoline onder druk, alsmede aanschaffing van kookgas	15 908 948	22 577 345	20 975 024	16 226 545	
	e.	Uitgaven voor watervoorziening					340 000
	f.	Diverse uitgaven voor de verpleging niet vallende onder andere posten van deze onderafdeeling, en daarmede verband houdend					100 000
							1 040 994
943		Voorzieningen van materieelen aard in het algemeen en kosten hiermede verband houdende voor zoover deze niet vallen onder andere begrootingsposten.					
	a.	Materieele voorzieningen en daarmede verband houdende kosten voor het wapen der artillerie.					390 000
	b.	Materieele voorzieningen en daarmede verband houdende kosten voor het wapen der genie ...				658 917	726 000
	c.	Materieele voorzieningen en daarmede verband houdende kosten voor den militairen geneeskundigen dienst				344 316	300 000
	d.	Materieele voorzieningen en daarmede verband houdende kosten voor de luchtvaartafdeeling.				287 884	346 440
	e.	Materieele voorzieningen en daarmede verband houdende kosten voor de intendance	9 431 793	7 876 393	8 231 932	2 280 247	1 961 850
	f.	Materieele voorzieningen en daarmede verband houdende kosten voor den topografischen dienst.					4 000
	g.	Materieele voorzieningen en daarmede verband houdende kosten voor het reproductiebedrijf van den topografischen dienst				27 247	
	h.	Materieele voorzieningen en daarmede verband houdende kosten van verschillenden aard, niet vallende onder een der andere posten van deze onderafdeeling					81 564
							708 129
944		Uitgaven voor de aanschaffing en uitzending door het departement van oorlog van goederen, drukwerken en dergelijke voor den algemeenen dienst, alsmede voor telegrammen langs internationale lijnen overgebracht en briefwisseling met het buitenland	5 401	4 889	9 482	45 084	6 000
945		Vervoer te water en te land van personen, goederen, paarden en vee.					
	a.	Vervoer in Nederlandsch-Indië in het algemeen, verblijfkosten, uitgaven voor voeding gedurende					

deeling	Onderdeel	O M S C H R I J V I N G.				Raming voor 1924
der groo- ting voor 1924.		1919.	1920.	1921.	1922. (Voor- loopige opgaaf).	voor 1924
45						180
	de reizen, kosten voor de aanschaffing en het onderhoud van vervoermiddelen (uitgezonderd automobielen), benevens uitgaven met de onderwerpelijke voorzieningen verband houdende					/2108 920
	b. Voeding en overtochtskosten van aanvullingstroepen en geleiders met hunne gezinnen, voeding en overtochtskosten van naar Nederland vertrekkende officieren en tot het departement van oorlog behorende burgerlijke landsdienaren met hunne gezinnen, van jongelieden, die tot eene inrichting van militair onderwijs zijn toegelaten en van mindere militairen, scheerloon aan boord, alsmede vergoedingen wegens verplicht verblijf in eene noodhaven en in quarantaine	/4 806 112	/5 953 655	/6 116 295	/4 671 551	250
	c. Exploitatie en aanschaffing van dienstautomobielen.					282
						450
						800 000
						394 107
46	Bezoldigingen en paardenvoedergelden van officieren op nonactiviteit, non-activiteitsbezoldigingen en wachtgelden van tot het departement van oorlog behorende burgerlijke landsdienaren en onderstandenen.					300
	a. Bezoldigingen, en paardenvoedergelden van officieren op non-activiteit, non-activiteitsbezoldigingen en wachtgelden van tot het departement van oorlog behorende burgerlijke landsdienaren en onderstandenen	9 105	5 472	5 776	5 997	787
	b. Onderstandenen voor ééns aan met lichaamsgebreken uit den dienst ontslagen wordende militairen.	12 145	11 518	12 395	26 129	850
47	Voorschotten op verlofsbezoldigingen en scheepsoldij voor de reis van en naar Nederland zoomede toelagen voor het geleiden van militaire veroordeelden en verlofsbezoldigingen bij verloven in Indië, tredende in plaats van een buitenlandsch verlof	27 496	50 571	45 226	100 576	980
48	Belooningen bij het verlaten van den dienst aan gegageerde militairen beneden den rang van officier	50 475	59 470	59 103	14 420	28 000
49	Voor het houden van troepenoefeningen en oefeningen met het geschut zoomede praktische oefeningen bij het wapen der genie	98 896	66 087	51 676	5 489	50 000
50	Kosten van het toelatingsonderzoek voor de Koninklijke Militaire Academie en de Cadetten-school, alsmede belooningen aan leeraren van het middelbaar onderwijs voor het beoordeelen van het door de candidaten voor de Hoogere Krijgsschool geleverd schriftelijk werk in de Fransehe, Duitsche, Engelsche en Maleische talen.	2 442	545	1 345	5 255	46 460
						200
						200
						2 000
						18

Onderaf-deeling.	Onderdeel	O M S C H R I J V I N G.				1919.	1920.	1921.	1922. (Voorloopige opgaaf).	Raming voor 1924.
der begrooting voor 1924										
964 A		Tegemoetkoming wegens duurte van levensmiddelen.						/12795194	Memorie.	
965		Belooningen voor de te houden zware vaardigheidsproef							/ 7 500	
966		Steun aan gegageerde en gepensioneerde militairen beneden den officiersrang, die buiten hun schuld in moeilijke omstandigheden verkeerden						10 000	60 000	
966 A		Aanschaffing van leermiddelen ten behoeve van de school voor kinderen van militairen van inheemschen landaard te Malang							150	
966 B		Vergoeding aan het departement der Marine van de kosten voor het gebruik van vaartuigen behoorende tot onder het beheer van dat departement staande diensten	/ 108 050	/ 60 926	/ 189 237		179 600		100 000	
966 C		Kosten van den cursus voor opleiding van reserve-officieren bij overgang naar het korps beroeps-officieren van het Indisch leger							2 900	
966 D		Kosten voor opleiding van personeel ten behoeve van den topografischen dienst voor de opname van gronden ter Sumatra's Westkust							6 600	
967		Herziening der bezoldigingen van de van het Nederlandsch leger gedetacheerde officieren							5 000	
968		Voorschotten op bezoldiging of andere inkomsten ...	687 241	604 804	1 335 549	2 379 327			1 000 000	
969		Onvoorziene uitgaven	147 852	178 493	298 751	326 561			100 000	
AFDEELING X.										
Departement der Marine.										
1001		Personeel van het departement.								
a.		Aanvangsbezoldigingen en toelagen van den secretaris en de verdere ambtenaren, zoomede inkomsten van het personeel der Koninklijke marine bij het departement tewerkgesteld	92 453	100 451	107 053	101 000			100 000	
b.		Regelmatige verhoogingen van bezoldigingen van den secretaris en de verdere ambtenaren	4 200	5 600	4 110	7 295			12 600	
c.		Aanvangsbezoldigingen van de klerken en het minder personeel, alsmede schrijfloonen	28 617	28 678	29 288	28 946			29 000	
d.		Regelmatige verhoogingen van bezoldigingen van de klerken en het minder personeel	15 396	15 549	18 811	19 956			19 700	

Onderaf-deeling.	Onderdeel	1919.	1920.	1921.	1922. (Voorloopige opgaaf).	Raming voor 1924.
	O M S C H E R I J V I N G.					
1002	Verdere uitgaven van het departement en den algemeenen dienst.					
a.	Kantoorkosten, telegrammen, briefporten en drukwerk, alsmede kosten van de opruiming van onbruikbaar geworden goederen afkomstig van andere diensttakken dan „scheepvaart”, voor zoover die opruiming niet plaats heeft door tussenkomst van het marine-etablisement	f 48 113	f 70 590	f 60 795	f 46 023	f 52 900
b.	Kade- en steigergelden voor Rijksschepen van bevriende Mogendheden			115	66	100
c.	Reis-, verblijf- en vervoerkosten van het op het departement geplaatste personeel met inbegrip van de bezoldigingen, verschuldigd over het tijdvak tussehen het verlaten van een vorigen en het aanvaarden van een nieuwen post	5 021	5 475	5 565	5 075	5 100
d.	Uit- en terugzending naar en van Nederlandsch-Indië van bij het departement te werk gesteld personeel der Koninklijke marine, met inbegrip van de vergoedingen wegens verplicht verblijf in eene noodhaven en in quarantaine	5 068	15 730		16 380	6 500
e.	Uitgaven voor de ontschepingsgebouwen te Sabang (Poeloe Wé)	1 169	492	2 468	2 370	600
f.	Uitgaven voor de drinkwaterleiding te Amboina ten behoeve van de schepen der Koninklijke en der gouvernements marine					Memorie
g.	Representatiekosten van Commandanten van oorlogsschepen bij reizen met hunne bodems voor vlagvertoon in den Indischen archipel		413	45		2 000
1003	Toelagen voor het personeel der Koninklijke marine, geplaatst bij de marine-kuststations voor draadlooze telegrafie	1 354	1 786	2 358	2 160	3 240
1004	Verdere uitgaven voor de marine-kuststations voor draadlooze telegrafie	5 710	14 721	50 345	10 186	57 500
1006	Marine-etablisement en daartoe behoorende inrichtingen	7 508 248	7 882 543	13 656 852	10 797 595	8 515 600
1006A	Tegemoetkomingen wegens duurte van levensmiddelen ten behoeve van het personeel bij het marine-etablisement en de daartoe behoorende inrichtingen				233 956	Memorie
1006B	Toelagen op de bezoldigingen van het ondergeschikt technisch burgerlijk personeel bij het marine-etablisement en de daartoe behoorende inrichtingen, in afwachting van de algeheele herziening van die bezoldigingen					110 000
1007	Personeel bij de steenkolenopslagplaatsen en pakhuizen, met uitzondering van de marinemagazijnen te Soerabaja	1 875	2 228	2 686	3 240	3 960

Onderaf-deeling	Onderdeel	OMSCHRIJVING.	1919.	1920.	1921.	1922. (Voorloopige opgaaf).	Raming voor 1924.
der begrooting voor 1924.							
1008		Verdere uitgaven voor de steenkolenopslagplaatsen en pakhuizen, uitgezonderd de marinemagazijnen te Soerabaja.					
	a.	Laad- en losmiddelen, weegtoestellen, kolenmanden, gereedschappen en verdere benodigdheden	f 6 784	f 51 319	f 9 462	f 5 537	f 3 800
	b.	Aankoop en vervoer door den Indischen Archipel van steenkolen en andere brandstoffen, bestemd tot aanvulling van den voorraad in de opslagplaatsen en andere daarmee in verband staande uitgaven.	1 235 620	1 691 862	2 419 462	1 879 245	1 078 800
	c.	Aanmaak of aanschaffing van verduurzaamde levensmiddelen en andere goederen, bestemd ter aanvulling van den voorraad van den algemeenen dienst in de pakhuizen, alsmede onderhoud en herstelling van die goederen	99 493	209 711	89 153	17 763	39 000
1009		Personeel voor de magnetische en weerkundige waarnemingen.					
		Bezoldigingen en toelagen van het personeel bij het Koninklijk magnetisch en weerkundig observatorium	91 123	74 238	85 070	88 158	105 200
1010		Verdere uitgaven voor de magnetische en weerkundige waarnemingen	50 606	39 842	34 154	48 209	33 300
1011		Personeel van den hydrografischen dienst.					
	a.	Soldijen en toelagen der Inlandsche schepelingen van de Koninklijke marine aan boord der schepen van den hydrografischen dienst, en toelagen wegens plaatsing aan boord van voornoemde schepen	39 187	132 397	139 293	138 000	99 600
	b.	Bezoldigingen, toelagen en belooningen, zoomede soldijen, toelagen en belooningen aan eere teekenen verbonden van het burgerlijk personeel aan boord der schepen van den hydrografischen dienst	7 726	4 329	23 091	39 092	126 000
1012		Verdere uitgaven voor den hydrografischen dienst.					
	a.	Schafting, geneeskundige behoeften en andere uitgaven ten behoeve van het personeel der Koninklijke marine aan boord der schepen van den hydrografischen dienst	119 984	140 249	244 303	257 334	81 000
	b.	Schafting, geneeskundige behoeften en andere uitgaven ten behoeve van het burgerlijk personeel aan boord der schepen van den hydrografischen dienst.	1 082	8 630	3 741	10 627	36 000
	c.	Plaatsing van signalen, aankoop, onderhoud en vervoer van instrumenten en verdere kosten van de opnemingen	36 097	30 031	31 513	30 638	19 600

Onderaf-deeling.	Onderdeel.	O M S C H R I J V I N G.	1919.	1920.	1921.	1922. (Voorloopige opgaaf).	Raming voor 1924.
der begrooting voor 1924.							
1012	d.	Aanbouw, uitzending, herstelling en onderhoud van schepen, aanmaak of aanschaffing, onderhoud, herstelling en vervoer van goederen ten behoeve van de schepen, alsmede uitgaven ten behoeve van het materieel der artillerie aan boord der schepen ...	f 480 379	f 176 535	f 962 105	f 569 997	f 298 200
	e.	Kosten van steenkolen en andere brandstoffen	89 080	181 641	148 592	181 204	76 100
	f.	Andere kosten van den dienst	470	2 382	2 197	915	2 500
1013		Personeel van de inspectie en het hoofdkantoor van scheepvaart.					
	a.	Aanvangsbezoldigingen en toelagen van de inspecteerende ambtenaren van scheepvaart, van de ambtenaren bij het hoofdkantoor en van den gezaghebber der gouvernements-marine daarbij te werk gesteld	102 060	143 240	122 460	122 160	134 200
	b.	Regelmatige verhoogingen van bezoldiging van de inspecteerende ambtenaren van scheepvaart, van de ambtenaren bij het hoofdkantoor en van den gezaghebber der gouvernements-marine daarbij te werk gesteld	11 575	23 510	13 650	17 966	27 600
	c.	Aanvangsbezoldigingen van de klerken en bezoldigingen van het minder personeel alsmede schrijflonen	17 685	23 802	25 229	21 501	21 450
	d.	Regelmatige verhoogingen van bezoldiging van de klerken en het minder personeel	6 950	8 893	9 350	10 596	15 500
1014		Verdere uitgaven voor het hoofdkantoor van scheepvaart en algemeene kosten.					
	a.	Kantoorkosten en verdere uitgaven van het hoofdkantoor en van de kaartenvorraden, alsmede kosten van de opruiming van onbruikbaar geworden artikelen, voor zoover die opruiming niet plaats heeft door tusschenkomst van het marine-etablisement.	18 902	29 531	31 729	17 820	31 800
	b.	Reis-, verblijf- en vervoerkosten van het tot „Scheepvaart” behoorende personeel, met inbegrip van de bezoldigingen verschuldigd over het tijdvak tusschen het verlaten van een vorigen en het aanvaarden van een nieuwen post	90 241	113 842	116 560	100 858	87 500
	c.	Verrekening ten bate van ziekeninrichtingen van verpleeg- en begrafeniskosten betreffende het tot „Scheepvaart” behoorende personeel					25 000
	d.	Kosten veroorzaakt door onrechtmatige aanhouding van schepen					Memorie.
1015		Werktuigkundigen en opzichters bij den dienst van scheepvaart en werktuigkundigen der gouvernements-marine belast met toezicht op aanbouw en herstelling.	11 750	10 430	71 269	67 999	123 500
1016		Uitgaven ten behoeve van den raad voor de scheepvaart					Memorie.

Onderaf-deeling.	Onderdeel.	OMSCHRIJVING.	1919.	1920.	1921.	1922. (Voorloopige opgaaf).	Raming voor 1924.
	der begrooting voor 1924.						
1024	c.	Kantoorkosten van den haven- en loodsdienst, drukwerk, advertentie-, vertalings- en telegramkosten, alsmede kosten voor het afnemen van de examens voor de betrekking van loods	f 18 614	f 21 999	f 28 450	f 46 702	f 50 000
	d.	Kosten van steenkolen en andere brandstoffen...	82 248	103 963	113 132	152 667	141 100
1024A		Verrekening met het departement van onderwijs en eeredienst ter zake van de keuring van reizigers op pelgrimsschepen					40 000
1025		Verbetering van vaarwaters. Uitgaven voor verbetering van vaarwaters, met inbegrip van belooningen en van de kosten van steenkolen en andere brandstoffen	270 454	342 564	164 040	128 693	120 000
1025A		Vergoedingen voor het doen onderhouden van geregelde scheepvaartverbindingen in den Indischen Archipel					550 000
1026		Soldijen, belooningen, toelagen, enz. voor zoover die behooren tot de algemeene kosten der zeemacht.					
	a.	Soldijen en toelagen der Inlandsche schepelingen, niet behorende tot de rol van een der schepen van het Nederlandsch eskader of de Indische militaire marine zomede bezoldiging van burgerlijke schrijvers ten behoeve van maritieme inrichtingen aan den wal	31 984	97 390	266 366	149 845	202 000
	b.	Belooningen, soldijen en toelagen, verbonden aan eereteekenen en medailles	5 023	3 358	140	395	1 000
	c.	Toelage voor de regeling der verzending van particuliere brieven ten behoeve van het personeel der zeemacht	900	825	900	985	900
1027		Verdere algemeene kosten der zeemacht.					
	a.	Werving van Inlandsche schepelingen	56 538	50 427	45 932	47 336	46 700
	b.	Reis-, verblijf- en vervoerkosten	139 400	174 067	232 344	143 052	163 300
	c.	Uit- en terugzending naar en van Nederlandsch-Indië met inbegrip der vergoedingen wegens verplicht verblijf in eene noodhaven en in quarantaine	156 142	270 422	225 703	326 159	210 700
	d.	Kleeding van Inlandsche schepelingen, loonen voor vertolking van de Nederlandsche in eene der Inlandsche talen of omgekeerd bij rechtsgedingen tegen Inlandsche schepelingen en andere betalingen, welke met de soldijen worden verrekenend, alsmede vergoeding ten bate van de Staatsbegrooting wegens verlies of waardevermindering van voor Europeesche schepelingen bestemde kleedingstukken in voorraad bij het magazijn te Soerabaja en aan boord der schepen	58 828	69 639	101 054	98 782	131 600

Onderaf- deeling	Onderdeel	O M S C H R I J V I N G.	1919.	1920.	1921.	1922. (Voor- loopige opgaaf).	Raming voor 1924.
der begrooting voor 1924.							
1027	e.	Verpleging en vervoer van zieken, geneeskundige onderzoeken, alsmede begrafeniskosten	f 50 108	f 59 248	f 42 187	f 27 695	f 179 600
	f.	Schaffing, geneeskundige behoeften en andere uitgaven ten behoeve van het personeel der zee-macht, niet behorende tot de rol van een der schepen van het Nederlandsche eskader of de Indische militaire marine of tot de kweekschool voor Inlandsche schepelingen te Makasser	92 462	159 771	511 089	413 107	249 700
	g.	Uitgaven voor eene kazerne voor marineschepe-lingen te Malang	6 504	10 769	16 864	7 798	8 800
	h.	Aanmaak of aanschaffing van goederen ten be-hoeve van de marine kazerne te Soerabaja (Goe-beng), herstelling en vervoer van die goederen en verdere kleine uitgaven van voornoemde kazerne	44 423	68 165	52 779	48 553	Memorie.
	i.	Andere uitgaven	19 146	40 806	45 478	42 656	27 000
1028		Personeel bij de kweekschool voor Inlandsche schepelingen te Makasser.					
		Bezoldiging van het onderwyzend en toezicht-houdend personeel, alsmede soldijen en toelagen van het in opleiding zijnde personeel	81 530	116 063	105 088	78 547	140 700
1029		Verdere uitgaven voor de kweek-school voor Inlandsche schepe-lingen te Makasser.					
	a.	Aanmaak of aanschaffing van goederen ten be-hoeve van de kweekschool met bijbehorende woningen en sloepenloods, alsmede herstelling en vervoer van die goederen	54 164	64 827	76 415	56 590	68 000
	b.	Schaffing (daaronder begrepen ziekenkost)	(1)132 249	(1)153 583	181 284	258 331	171 500
	c.	Uitgaven niet vallende onder de omschrijving van de voorgaande artikelen	18 750	11 458	13 261	14 121	13 900
1030		Uitgaven voor opleiding tot Inlandsch machine-drijver te Soerabaja	3 714	2 798	4 926	5 549	6 600
1031		Soldijen en toelagen der Inlandsche schepelingen van het Nederlandsch eskader	162 788	274 527	212 499	236 052	239 000
1032		Verdere uitgaven voor het Neder-landsch eskader.					
	a.	Schaffing, geneeskundige behoeften en andere uit-gaven ten behoeve van het personeel	613 830	475 576	418 285	375 574	556 000
	b.	Onderhoud der schepen, aanmaak of aanschaffing, onderhoud, herstelling en vervoer van goederen ten behoeve van de schepen, alsmede uitgaven ten behoeve van het materieel der artillerie aan boord der schepen	730 795	616 235	804 800	517 900	610 100

(1) Hieronder is begrepen de kosten voor buitengewone verstrekkingen.

Uitg. Onderdeel	O M S C H R I J V I N G.	1919.	1920.	1921.	1922. (Voor- loopige opgaaf).	Raming voor 1924.
2	c. Kosten van steenkolen en andere brandstoffen ...	f 903 755	f 953 667	f 444 648	f 460 075	f 274 100
	d. Uitgaven ten behoeve van de ontspanningszaal voor het marine personeel te Ampenan	1 808	502	509	448	500
	e. Andere uitgaven	4 042	35 170	2 678	1 094	5 700
3	Personeel van de Indische mili- taire marine (met uitzondering van den hydrografischen dienst, de kweekschool te Makasser en den marine- luchtvaartdienst).					
	a. Soldijen en toelagen der Inlandsche schepelingen van de Indische militaire marine (uitgezonderd de opnemingsvaartuigen, de Kweekschool te Makas- ser en den marineluchtvaartdienst)	89 515	230 864	161 545	195 652	217 500
	b. Bezoldiging van het personeel bij de kustbatterijen en mijnenmagazijnen	5 752	7 028	7 795	7 637	7 300
4	Verdere uitgaven voor de Indische militaire marine (met uitzonde- ring van den hydrografischen dienst, de kweekschool te Makasser en den marine- luchtvaartdienst).					
	a. Schaffing, geneeskundige behoeften en andere uit- gaven ten behoeve van het personeel	314 060	303 251	364 451	475 529	457 600
	b. Aanbouw, uitzending, herstelling en onderhoud der schepen, aanmaak of aanschaffing, onderhoud, her- stelling en vervoer van goederen ten behoeve van de schepen, alsmede uitgaven ten behoeve van het materieel der artillerie aan boord der schepen ...	750 915	770 452	1 370 922	2 526 867	2 150 000
	c. Kosten van steenkolen en andere brandstoffen ...	166 895	176 624	228 528	227 371	558 500
	d. Uitgaven ten behoeve van het materieel der kust- batterijen, de verspermijnen en de mijnenmaga- zijnen	35 739	151 654	50 259	222 094	50 000
	e. Andere uitgaven	158 185	961 580	577 627	727	8 600
5	Personeel van den marine- luchtvaartdienst.					
	Bezoldiging van het burgerlijk personeel, soldijen en toelagen van het Inlandsch militair personeel.				191 564	88 700
6	Verdere uitgaven van den marine- luchtvaartdienst.					
	a. Bouw-, onderhoud- en exploitatiekosten				188 892	201 500
	b. Schaffing, geneeskundige behoeften en andere uit- gaven ten behoeve van het militair personeel ...					56 800

Onderaf-deeling	Onderdeel	O M S C H R I J V I N G.	1919.	1920.	1921.	1922. (Voor-loopige opgaaf).	Raming voor 1924.
der begrooting voor 1924.							
1057		Uitgaven voor de opleiding van vliegeniers voor de Zeemacht bij de luchtvaartafdeeling van het leger in Nederlandsch-Indië en daarmede in verband staande uitgaven		f 500	f 16 350		Memorie
1058		Voorzieningen ten behoeve van het militair en burgerlijk personeel der Zeemacht, dat ten gevolge van een ongeval bij het verrichten van of het deelnemen aan eene dienstvlucht voor den verderen dienst ongeschikt wordt bevonden, zoomede ten behoeve van de door dat personeel nagelaten nabestaanden.					Memorie
1039		Verrekening van diensttelegrammen	f 23 145	46 058	53 852	f 35 722	f 46 000
1040		Verrekening met het departement van oorlog van de kosten der door den Topografischen dienst ten behoeve van het departement der marine verrichte werkzaamheden				2 655	2 400 1 740
1040A		Verrekening ten bate van ziekeninrichtingen van verpleeg- en begrafeniskosten betreffende het burgerlijk personeel bij het departement der marine en de daartoe behoorende diensten, uitgezonderd het marine-etablisement en de daartoe behoorende inrichtingen zoomede de dienst van Scheepvaart					1 000
1041		Bijdrage aan de Nederlandsch-Indische vereeniging „Michiel Adriaanszoon de Ruyter”	3 600	3 600	3 600	3 600	3 600
1042		Uitgaven ten behoeve van een marine-tehuis te Soerabaja				19 112	4 080 10 800
1043		Bijdrage aan vereenigingen, welke zich ten doel stellen het zedelijk welzijn van het personeel der zeemacht te bevorderen					Memorie
1044		Bijdrage aan de Nederlandsch-Indische Athletiek Unie					25
1044A		Tegemoetkomingen wegens duurte van levensmiddelen ten behoeve van het burgerlijk en militair personeel bij het departement der marine en de daartoe behoorende diensten, uitgezonderd het marine-etablisement en de daartoe behoorende inrichtingen				3 265 826	Memorie
1044C		Uitgaven ten behoeve van het dienstplicht personeel bij de Zeemacht in Nederlandsch-Indië					Memorie
1044D		Uitgaven ten behoeve van het reserve personeel van de Zeemacht in Nederlandsch-Indië					Memorie
1045		Voorschotten op bezoldiging of andere inkomsten ...	23 715	49 598	50 419	69 266	69 600
1046		Onvoorziene uitgaven	75 629	549 207	154 014	39 220	150 000

Onderaf- deeling	Onderdeel	OMSCHRIJVING.	1919.	1920.	1921.	1922. (Voor- loopige opgaaf).	Raming voor 1924.
		AFDEELING XI.					
		Plaatselijk en Gewestelijk Zelfbestuur.					
1101		Afzondering van gelden voor vaste uitkeeringen aan gewesten of gedeelten van gewesten op den voet van artikel 68a van het Regeeringsreglement ...	5 655 746	5 775 422	5 990 911	6 206 255	6 255 874
1102		Afzondering van gelden voor gewesten of gedeelten van gewesten op den voet van artikel 68a van het Regeeringsreglement wegens uitkeeringen naar reden van het aantal hoofdgeldplichtigen	4 772 015	4 814 005	4 997 197	5 065 426	5 159 084
1105		Terugbetaling aan gebiedsdeelen met eigen geldmiddelen van reis- en verblijfkosten ten behoeve van leden van locale raden			12 514	14 465	15 000
1104		Uitkeeringen aan gebiedsdeelen met eigen geldmiddelen wegens heffing van locale belastingen	1 558 220	2 255 969	3 186 907	3 420 922	2 818 647
1105		Tegemoetkoming aan gebiedsdeelen met eigen geldmiddelen in verband met de overdracht van de overvaarten	75 757	105 406	76 910	69 356	72 000
1106		Ondersteuning van buitengewoon kostbare locale werken voor zooveel elders niet in het bijzonder omschreven	1 080 097	1 679 647	992 868	824 622	1 000 000
1107		Tegemoetkoming aan gebiedsdeelen met eigen geldmiddelen in de kosten van artesische boringen ...	260 751	579 195	529 761	550 000	255 000
1108		Tegemoetkoming aan gebiedsdeelen met eigen geldmiddelen voor de op- en inrichting alsmede de inhuur van gebouwen voor den lokalen dienst.....	26 455	121 517	42 192	45 000	35 000
1109		Tegemoetkomingen en voorschotten aan gebiedsdeelen met eigen geldmiddelen in de kosten van de verbetering der volkshuisvesting	795 500	1 944 459	958 518	800 000	1 150 000
1110		Tegemoetkoming aan gebiedsdeelen met eigen geldmiddelen ten behoeve van het gewoon onderhoud van wegen, bruggen en duikers				1 448 686	1 000 000
1111		Tegemoetkoming aan gemeenten in de kosten van werken verband houdende met de opheffing der Inlandsche gemeenten binnen hare grenzen gelegen					Memorie.
1112		Tegemoetkoming aan gewesten op Java voor de uitvoering van locale wegenplannen	755 654	967 548	677 522	181 945	Memorie.
1115		Tegemoetkoming aan de gemeente Buitenzorg in de kosten van aanleg van een nieuwen hoofdverkeersweg met inbegrip van de uitgaven voor de aan dien weg aansluitende overbrugging op 2 plaatsen van de Tjiliwoeng				251 000	Memorie.

Onderaf- deeling.	Onderdeel	1919.	1920	1921.	1922. (Voor- loopige opgaaf).	Ranking voor 1924.
	O M S C H R I J V I E N G.					
1114	Tegemoetkoming aan de gemeente Cheribon voor de verbetering van het wegennet		40 000	4 150		Memorie
1115	Tegemoetkoming aan de gemeente Makasser voor de verbetering van het wegennet	40 000	40 000	32 050	14 582	Memorie
1116	Tegemoetkoming aan de gemeente Batavia voor den ombouw van het wegennet			77 630		Memorie
1117	Tegemoetkoming aan de gemeente Buitenzorg voor de verbetering van het wegennet			25 000		Memorie
1118	Uitkeering aan de gemeente Makasser van 20 percent van de onzuivere opbrengst te Makasser van de belasting op het slachten van runderen, buffels, paarden en tamme varkens, voor zoover die belasting wordt verkregen uit de slacht van runderen, buffels en paarden	5 201	5 864	5 615	6 600	
1119	Kosten van de indienststelling van burgemeesters	126 900	155 400	158 070	182 010	188 90
1120	Personeel voor de invoering van decentralisatie van bestuur	41 800	50 700	35 640	37 240	48 84
1121	Verdere uitgaven in het belang van de invoering van decentralisatie van bestuur	5 795	5 844	5 719	4 815	5 60
1122	Verrekening van diensttelegrammen	306	1 278	1 638	1 059	1 00
1123	Tegemoetkomingen wegens huurte van levensmiddelen				27 510	Memorie
1124	Verrekening ten bate van ziekeninrichtingen van verpleeg- en begrafeniskosten					Memorie
1125	Voorschotten op bezoldiging of andere inkomsten					Memorie
1126	Onvoorziene uitgaven	147 407	552 503	66 756	128 000	40 00

VOLKSRAAD

EERSTE GEWONE ZITTING 1923.

ONDERWERP 1 — STUK M.

BEGROOTING VAN NEDERLANDSCH-INDIË
VOOR HET DIENSTJAAR
1924.

BRENGST DER MIDDELEN IN NEDERLAND IN 1919—1922.

OPBRENGST DER MIDDELEN IN NEDERLAND IN DE JAREN 1919 TOT EN MET 1922 TEGENOVER
ELKEN POST VAN DE RAMING VOOR 1924.

	1919.	1920.	1921.	1922. (Voorloopige opgaaf.)	1924.
AFDEELING I.					
Regeering en Hooge Colleges.					
01	Ontvangsten met betrekking tot Regeering en Hooge Colleges				Memorie.
AFDEELING II.					
Departement van Justitie.					
01	Ontvangsten met betrekking tot het departement van Justitie				Memorie.
AFDEELING III.					
Departement van Financiën.					
01	Nominale waarde van de door 's Rijks Munt voor rekening van den Lande vervaardigde munten				Memorie.
02	Rente van de kapitalen, in de Grootboeken der Nationale Schuld ingeschreven ten name van het „Fonds uit de zuivere winsten, verkregen uit aanmuntingen voor rekening van Nederlandsch-Indië”, alsmede van de aan dat fonds toebehoorende bewijzen van Nederlandsch-Indische Schuld.				750 000
03	Uitkeering aan de geldmiddelen van Nederlandsch-Indië uit de opbrengst der Nederlandsche oorlogswinstbelasting				Memorie.
04	Gagementen, pensioenen enz., welke door de invaliden in het Koninklijk kolonial militair invalidenhuis op Bronbeek aan dat gesticht worden afgestaan, en terugbetaling van bij de opneming in die inrichting genoten voorschotten				67 000
05	Bijdrage in de kosten van het Koninklijk koloniaal militair invalidenhuis op Bronbeek voor gegageerden uit Suriname en Curaçao.				1 500

	1919.	1920.	1921	1922 (Voorloopige opgaaf)	1924.
306 Bijdragen voor eigen pensioen en weduwen- en weezpensioenen van het in Nederland werkzaam personeel, aan hetwelk bij Koninklijk besluit van 27 December 1922 (Nederlandsch Staatsblad No. 742) pensioensaanspraak is verleend	6 744 /	12 537 /	5 760 /	5 053 /	20 000
307 Verkoop van kaarten en boekwerken	2 658	5 071	10 685	7 760	1 000
308 Andere ontvangsten	1 255 818	745 266	2 120 077	2 548 548	1 000 000
AFDEELING IV.					
Departement van Binnenlandsch Bestuur.					
401 Ontvangsten met betrekking tot het departement van binnenlandsch bestuur					Memorie.
AFDEELING V.					
Departement van Onderwijs en Eeredienst.					
501 Ontvangsten met betrekking tot het departement van onderwijs en eeredienst					Memorie.
AFDEELING VI.					
Departement van Landbouw, Nijverheid en Handel.					
601 Verkoop van kinabast	127 451	666 642	696 005	1 056 712	717 600
602 Verkoop van getah pertja	1 015	148 642	95 765	216 855	Memorie.
603 Verkoop van caoutchouc	735 541	522 435	581 285	742 487	Memorie.
604 Verkoop van coca	12 695	15 712	5 591	5 152	Memorie.
605 Verkoop van aetherische oliën			47 608		Memorie.
606 Andere ontvangsten					Memorie.
AFDEELING VII.					
Departement der Burgerlijke Openbare Werken.					
701 Afstand in erfpacht aan de Naamlooze Vennootschap „Zeehaven en kolenstation Sabang” van de bezittingen op het eiland Wé (Atjeh en Onderhoorigheden) alsmede aandeel in de winst van die vennootschap	525 899	194 296	255 569	175 305	118 000
702 Huur, verschuldigd door de Droogdok Maatschappij „Tandjong-Priok”	51 500	51 500	51 500	51 500	51 000

	1919.	1920.	1921.	1922. (Voorloopige opgaaf.)	1924.
703	Vergoeding voor keuring van teekeningen van voor Nederlandsch-Indië bestemde stoomketels			f 5 860 f	2 670 f 3 000
704	Andere ontvangsten				Memorie.
AFDEELING VIII.					
Departement van Gouvernementsbedrijven.					
801	Verkoop van Banka-tin	f 2 885 182 f	58 241		Memorie.
802	Aandeel in de winst van de Billiton-maatschappij	5 689 537	4 599 829	1 618 706	941 870 4 500 000
803	Aandeel in de winst van den bij de Nederlandsch-Indische Spoorwegmaatschappij in bedrijf zijnden spoorweg Semarang—Vorstenlanden	282 804	478 844	351 045	504 466 400 000
804	Andere ontvangsten				Memorie.
AFDEELING IX.					
Departement van Oorlog.					
901	Ontvangsten in betrekking tot het departement van oorlog in Nederlandsch-Indië:				
	a. terugbetaling van reis- en kostgelden	588	1 205	608	1 091 800
	b. terugbetaling van studiekosten	37 009	24 016	53 166	21 954 20 000
	c. bijdragen van de koloniën Suriname en Curaçao in de kosten van de Koloniale Reserve	15 570	15 570	15 570	238 15 570
	d. aandeel van het departement van Buitenlandsche Zaken in de kosten der bezoldiging van den militairen attaché bij de gezantschappen te Tokio en te Peking ...	4 500	4 500		4 500 Memorie.
	e. andere ontvangsten	193 547	41 095	54 587	229 195 25 000
AFDEELING X.					
Departement der Marine.					
1001	Ontvangsten in betrekking tot het departement der marine in Nederlandsch-Indië:				
	a. terugbetaling der kosten van herstelling bij de marine-inrichtingen in Indië van bodems, behoorende tot het Nederlandsch eskader, en van verstrekkingen aan naar Nederland terugkeerende schepen	1 061 105	295 100	295 100	1 060 162 719 500
	b. andere ontvangsten	676 312	1 049 312	1 049 318	9 212 60 000

1011

1012

1013

1014

1015

1016

1017

1018

1019

1020

1021

1022

1023

1024

1025

1026

1027

1028

1029

1030

1031

1032

VOLKSRAAD.

EERSTE GEWONE ZITTING 1923.

ONDERWERP I — STUK N.

BEGROOTING VAN NEDERLANDSCH-INDIË
VOOR HET DIENSTJAAR
1924.

OPBRENGST DER MIDDELEN IN NEDERLANDSCH-INDIË IN
1919—1922.

OPBRENGST DER MIDDELEN IN NEDERLANDSCH-INDIË IN DE JAREN 1919 TOT EN MET 1922,
TEGENOVER ELKEN POST VAN DE RAMING VOOR 1924.

Volg- nummer.	O M S C H R I J V I N G.	1919.	1920.	1921.	1922. (Voorloo- pige opgaaf).	Raming voor 1924.
AFDEELING I.						
Regeering en Hooge Colleges.						
101	Terugbetaling van voorschotten op bezoldiging of andere inkomsten					Memorie.
102	Verkoop van drukwerken van den Volksraad		f 6 892	f 11 546	f 11 575	f 11 000
103	Betaling door betrokkenen van verschuldigde verpleeg- en begrafeniskosten					Memorie.
104	Verkoop van voor 's Lands dienst bestemde bruikbare goederen					Memorie.
105	Verkoop van onbruikbare en overtollige goederen ...					Memorie.
106	Andere ontvangsten					Memorie.
AFDEELING II.						
Departement van Justitie.						
201	Terugbetaling van voorschotten op bezoldiging of andere inkomsten					Memorie.
202	Gerechtelijke boeten en verbeurdverklaringen ...	f 491 849	716 808	856 242	1 047 758	1 250 000
205	Terugbetaling van gerechtskosten in strafzaken ...	50 556	29 589	36 459	45 266	40 000
204	Leges en salarissen ontvangen door de griffiers der Europeesche rechtscollages, door die der landraden en door de algemeene ontvangers van 's lands kassen	328 912	367 010	584 288	405 540	400 000
205	Hetgeen den lande aankomt uit de opbrengst der wees- en boedelkamers	529 544	295 857	297 786	454 125	406 000
206	Betaling voor het afleggen van de examens ter verkrijging van de bevoegdheid tot uitoefening van het notarisambt	2 850	5 060	2 700	5 590	4 000
207	Opbrengst van den arbeid der gevangenen	4 644 279	5 086 002	5 570 148	5 847 000	5 200 000
208	Voor het verstrekken van voeding aan gegijzelden	16 171	19 615	26 657	54 520	50 000

Volg-nummer.	O M S C H R I J V I N G.	1919.	1920.	1921.	1922. (Voorloopige opgaaf).	Raming voor 1924.
209	Registratie van werkovereenkomsten, gesloten door eigenaren of beheerders van landbouw-, mijnbouw- of nijverheidsondernemingen met van elders afkomstige arbeiders	f 129 220	f 195 781	f 551 789	f 555 558	f 551 000
210	Heffing ter zake van de op Java en Madoera met Inlanders te sluiten werkovereenkomsten voor het verrichten van arbeid in de buitengewesten of buiten Nederlandsch-Indië (uitgezonderd de kolonie Suriname)	140 796	177 697	188 120	69 445	100 000
211	Belooningen voor de waarmerking van onderhandsehe geschriften	7 246	7 595	6 591	7 815	7 600
212	Verkoop van voor 's Lands dienst bestemde bruikbare goederen					Memorie.
213	Verkoop van onbruikbaar geworden en overtollige goederen					Memorie.
214	Betaling door betrokkenen van verschuldigde verpleeg- en begrafenis-kosten					57 000
215	Andere ontvangsten					Memorie.
AFDEELING III.						
Departement van Financiën.						
301	Terugbetaling van voorschotten op bezoldiging of andere inkomsten	2 900 129	5 537 452	5 871 757	5 900 000	4 500 000
302	Verpachte middelen:					
	a. verkoop van arak en andere sterke dranken in het klein in het tolvrije gebied van de gewesten Oostkust van Sumatra en Riouw en Onderhoorigheden	121 875	125 580	127 020	84 210	69 780
	b. belasting op peper (Riouw en Onderhoorigheden)	270	210	150	120	120
	c. verkoop van saguweer en laroe in de Buitengewesten	24 682	22 215	21 571	16 427	20 150
	d. goudmijnen (Zuider- en Oosterafdeeling van Borneo)	181	180	115	55	50
	e. pandhuizen in de Buitengewesten	552 014	554 185	269 054	146 427	165 126
	f. sagoe, was en getah enz. (Oostkust van Sumatra)	61 760	72 560	66 550	40 590	54 120
303	Opiumverkoop:					
	a. opbrengst van den verkoop	42 489 786	55 592 250	55 274 711	44 184 626	40 000 000
	b. vergoeding door het departement van gouvernementbedrijven voor verstrekte djitjing.	39 487	55 587	45 554	26 009	52 500
304	Opbrengst van de pandhuizen in eigen beheer	25 005 605	15 119 597	15 100 504	12 952 655	20 461 000
305	Terugbetaling uit de kassen der zelfbesturen in de residentie Soerakarta van de opbrengst der door de Inlandsche vorsten verleende vergunningen tot het houden van pandhuizen	11 754	11 578	10 491	12 686	14 000

Volg-nummer.	O M S C H R I J V I N G.	1919.	1920.	1921.	1922. (Voorloopige opgaaf).	Raming voor 1924.
306	In- en uitvoerrechten en accijnzen en andere ontvangsten daarmede in verband:					
	a. invoerrecht	52 805 012	60 652 716	67 779 066	56 210 157	54 000 000
	b. invoerrecht landsgoederen	904 524	759 065	1 278 441	2 516 470	450 000
	c. uitvoerrecht	5 121 755	6 556 964	7 997 891	11 915 630	6 200 000
	d. uitvoerrecht landsgoederen					155 000
	e. accijns op gedistilleerd					1 500 000
	f. accijns op petroleum, enz.					15 400 000
	g. accijns op lucifers	13 557 554	15 565 029	20 897 785	26 429 618	11 200 000
	h. accijns op tabak					85 000
	i. andere ontvangsten	158 082	195 285	180 052	195 615	190 000
507	Personeele belasting	2 589 486	2 024 252	2 645 650	3 612 645	5 200 000
508	Inkomstenbelasting	26 112 758	28 743 948	49 865 714	169 090 737	71 000 000
509	Verponding, enz.	6 228 928	5 996 146	6 515 448	6 975 524	7 000 000
510	Openbare verkoopingën:					
	a. recht	1 725 029	1 848 182	2 201 965	2 682 057	2 200 000
	b. disconto	42 591	52 186	65 020	61 720	60 000
	c. terugbetaling van voorschotten, enz.	580	650	500	750	600
511	Zegelrecht	4 026 155	5 277 270	6 724 688	11 556 916	12 215 000
512	Recht van overschrijving van vaste goederen	2 645 207	4 821 116	4 078 465	2 459 058	5 000 000
515	Rechten van successie en van overgang bij overlijden	479 016	481 456	715 746	554 972	450 000
514	Vergunningen tot het houden van Chineesche speel- of dobbel tafels	495 854	515 285	257 427	215 285	200 000
515	Belasting op het slachten van runderen, buffels, paarden en veulens	2 971 555	2 280 045	2 092 454	5 469 246	5 750 000
516	Belasting op het slachten van varkens	544 514	514 195	565 259	899 020	940 000
517	Bijzondere belastingen in de Buitengewesten:					
	a. belasting voor het aanleggen en onderhouden van wegen ter hoofdplaats Benkoelen...	5 564	1 727	5 605	4 454	5 000
	b. belasting van uitvoerproducten van het eiland Wé (Atjeh en Onderhoorigheden)	489	275	188	506	200
	c. vergunningen tot het graven naar diamant in de residentie Zuider- en Oosterafdeeling van Borneo	10 284	5 089	9 509	7 159	8 000
	d. belasting van heerendienstplichtigen ter hoofdplaats Makasser	19 862	19 548	54 500	45 057	25 000
	e. belasting van heerendienstplichtigen op de Spermonde- en Dewakang-eilanden (Celebes en Onderhoorigheden)	17 508	15 157	20 925	21 502	15 000
518	Voorloopig gehandhaafde pachten en belastingen in het landschap Lingga (Riouw en Onderhoorigheden)	248 568	269 191	557 148	544 916	246 000

Volg-nummer.	O M S C H R I J V I N G.	1919.	1920.	1921.	1922. (Voorloopige opgaaf).	Raming voor 1924.
519	Ontvangsten ter zake van opgeheven belastingen:					
	a. op de bedrijfs- en andere inkomsten	14 454 408	6 086 142	4 670 865	197 674	Memorie.
	b. oorlogswinstbelasting	11 218 022	27 387 825	55 489 585	55 614 448	Memorie.
	c. tijdelijke suikerbelasting			10 509 697	208 526	Memorie.
	d. tijdelijke kinabelasting			73 861	246 002	Memorie.
	e. suikerbelasting 1920—1923			54 210 811	14 857 947	3 200 000
	f. koffiëbelasting 1920—1923				16	450 000
	g. Javatabaksbelasting 1920—1923					Memorie.
	h. Sumatrabaksbelasting 1920—1923				2 885 688	2 600 000
	i. theebelasting 1920—1923				117 272	850 000
	j. aardoliebelasting 1923					16 000 000
320	Kortingen ten behoeve van de burgerlijke pensioenen	902 748	1 192 956	1 155 720	1 242 506	1 200 000
321	Bijdragen van Europeesch personeel bij het bijzonder lager onderwijs ten behoeve van de pensioenen	14 707	25 516	30 955	45 978	50 000
322	Bijdragen van Europeesch personeel bij het bijzonder middelbaar onderwijs ten behoeve van de pensioenen			1 507	2 784	1 000
323	Aandeel in de winst van de Javasche Bank	1 519 008	1 920 017	2 519 714	4 659 427	3 000 000
324	Ontvangsten in verband met muntzuivering					Memorie.
325	Betaling door betrokkenen van verschuldigde verpleeg- en begrafeniskosten					4 000
326	Verrekening ten laste van de pensioen- en weduwen- en weezenfondsen van Indische burgerlijke en locale ambtenaren van ten behoeve van die fondsen gedane uitgaven en van door die fondsen verschuldigde vergoedingen	64 971	75 025	42 958	205 000	240 000
327	Verkoop van voor 's Lands dienst bestaande bruikbare goederen	28 545	256 069	241 254	20 000	200 000
328	Verkoop van onbruikbare en overtollige goederen ...	142 257	105 602	118 546	50 000	120 000
329	Andere ontvangsten	65 790 575	187 539 852	52 274 510	700 000	700 000
	AFDEELING IV.					
	Departement van Binnenlandsch Bestuur.					
401	Terugbetaling van voorschotten op bezoldiging of andere inkomsten					Memorie.
402	Terugbetaling van in het belang van Inlandsche zelfbesturen gedane uitgaven	1 702 809	1 897 274	5 516 910	5 605 386	5 764 400
405	Rente en aflossing van aan Inlandsche zelfbesturen, grooten en dergelijken verstrekte voorschotten en leeningen	51 269	27 085	71 195	159 810	167 000

Volgnummer.	OMSCHRIJVING.	1919.	1920.	1921.	1922. (Voorloopige opgaaf).	Raming voor 1924.
404	Terugbetaling van aan Inlandsche gemeenten op Java en Madoera verstrekte voorschotten voor den aankoop van ambtsvelden voor de desa-besturen	f 196	f 8 420	f 3 814	f 2 358	f 1 200
405	Bijdragen in de kosten, verbonden aan de indienststelling van politiepersoneel in het belang van bijzondere ondernemingen	37 715	40 806	65 046	295 717	544 405
406	Vergoeding voor de herstelling van in de werkplaatsen te Buitenzorg en Soerabaja van de bij de politie in gebruik zijnde motor- en andere rijwielen					100 000
407	Verstreking tegen betaling van kleding en andere uitrustingsstukken aan personeel der politie:					
	a. algemeene politie	75 689	234 676	236 106	153 779	250 000
	b. gewapende politie	576 774	563 417	411 429	515 964	400 000
408	Bijdragen van het personeel der gewapende politie in de voeding		112 970	158 562	109 606	125 000
409	Boeten en vergoedingen, opgelegd aan personeel der politie:					
	a. algemeene politie		16 996	17 278	14 415	14 000
	b. gewapende politie		4 052	2 547	2 624	5 000
410	Bijdragen in de verplegingskosten in ziekeninrichtingen en ziekenzalen door het personeel van de gewapende politie					1 000
411	Vergoeding voor de verpleging van personen niet behoorende tot de gewapende politie in het hospitaal van dien dienst te Soekaboemi					Memorie.
412	Hoofdgeld	9 486 675	9 589 542	9 857 452	10 101 857	11 190 000
413	Afkoop van heerendiensten in de gewesten buiten Java en Madoera	407 436	1 751 648	2 007 323	2 599 323	2 600 000
414	Kadaster	162 839	230 814	321 598	290 417	300 000
415	Landelijke inkomsten en andere grondlasten:					
	a. landrente	21 780 409	21 952 856	21 410 245	25 477 794	28 500 000
	b. Inlandsche verponding	3 365	9 490	41 297	46 916	1 045 000
	c. inkomsten verkregen uit de geleidelijke invoering van een landrenteregeling in de residentie Bali en Lombok met gelijktijdige opheffing van de belasting op de sawahs en de tegelvelden en tuinen	1 162 059	1 176 025	1 515 722	1 495 544	2 186 000
	d. belasting op de vischvijvers	261 784	259 801	285 994	304 501	305 000
	e. een tiende van het rijstgewas in het gouvernement Celebes en Onderhoorigheden	392 042	347 299	540 578	367 211	365 000
	f. inkomsten uit tot het landsdomein teruggebrachte particuliere landen gedurende den tijd na de terugbrenging dat ter zake nog geen gouvernementsregeling is getroffen		115 502	307 048	95 255	Memorie.

Volgnummer.	O M S C H R I J V I N G.	1919.	1920.	1921.	1922. (Voorloopige opgaaf).	Raming voor 1924.
415	g. inkomsten verkregen uit de geleidelijke invoering van een landrenteregeling in de afdeling Oeloe Soengei der residentie Zuideren Oosterafdeling van Borneo met gelijktijdige opheffing van de vertieningsbelasting	f 222 154	f 385 196	f 204 095	f 209 199	f 542 000
416	Afstand van grond:					
	a. in eigendom, dan wel met recht van opstal.	1 221 175	1 417 206	1 755 294	1 715 119	1 750 000
	b. in huur	96 497	119 120	96 409	160 436	125 000
	c. in erfpacht	2 005 628	2 566 662	1 506 980	1 828 145	1 500 000
	d. met erfelijk individueel bezitsrecht			1 157	4 192	3 000
417	Vergoeding van de kosten van onderzoek van erfpachtsaanvragen in de buitengewesten			24 758	6 451	25 000
418	Landbouwconcessies in de gewesten buiten Java en Madoera	123 449	129 177	124 607	143 070	132 000
419	Vergunningen tot landonderzoek in de gewesten buiten Java en Madoera					Memorie.
420	Verhuur van vischvijvers	21 117	45 024	46 124	40 871	69 600
421	Aflossing en rente ter zake van voor de oprichting van tuinbouwhoeven verleend landbouwkrediet	5 106	5 375	5 589	5 154	5 000
422	Terugbetaling en rente van aan Inlandsche visschrijvereeningen verstrekte voorschotten					5 000
423	Aflossing en rente voor kapitaalverstrekking en terugbetaling van uitgaven voor de aanstelling van personeel ten behoeve van bijzondere kredietbanken en desa-kredietinstellingen:					
	a. rente in 's Lands kas te storten over verleende voorschotten aan volkskredietinstellingen	4 086	2 453	8 551	10 572	9 600
	b. terugbetaling aan 's Lands kas van niet meer benodigde voorschotten aan afdelingsbanken	64 851	33 241			Memorie.
	c. terugbetaling van voorschotten verstrekt aan desaloemboengs, desabanken en negaribanken.					Memorie.
	d. storting in 's Lands kas uit de fondsen van volkskredietinstellingen als terugbetaling van de kosten van toezicht uitgeoefend door den dienst van het volkskredietwezen				122 521	455 000
424	Centrale kas voor het volkskredietwezen:					
	a. terugbetaling van de personeelsuitgaven ten behoeve van deze kas	105 204	100 477	123 561		150 000
	b. rente over het aan de kas verstrekte grondkapitaal					Memorie.
	c. huur van aan de kas in gebruik gegeven lokalen					Memorie.
425	Inkomsten uit bestuurstelefoonnetten	154 555	152 425	181 570	150 520	150 000

Volgnummer.	OMSCHRIJVING.	1919.	1920.	1921.	1922. (Voorloopige opgaaf).	Raming voor 1924.
426	Betaling van adviezen en vertalingen door het kantoor voor Chineesche zaken	f 443	f 242	f 509	f 1 043	f 1 500
427	Verkoop van werken en foto's van wege de afdeling „Bestuurszaken der Buitengewesten” van het departement van binnenlandsch bestuur				9 818	500
428	Verkoop van voor 's Lands dienst bestemde bruikbare goederen					Memorie.
429	Vergoeding voor het keuren van rolprenten ten behoeve van openbare bioscoop-vertooningen					48 000
430	Betaling door betrokkenen van verschuldigde verpleeg- en begrafenis-kosten					90 000
431	Vergoeding door de bevolking, voorzoover niet behoeftig, van genees- en verbandmiddelen, verstrekt door ambtenaren van het binnenlandsch bestuur op wier standplaats of in wier nabijheid geen geneeskundige gevestigd is					Memorie.
432	Verkoop van onbruikbare en overtollige goederen ...					Memorie.
433	Andere ontvangsten					Memorie.
AFDEELING V.						
Departement van Onderwijs en Eeredienst.						
301	Terugbetaling van voorschotten op bezoldiging of andere inkomsten					Memorie.
302	Schoolgelden van de openbare hogere burgerscholen met vijfjarigen leergang	261 054	281 786	274 361	368 960	300 000
303	Schoolgelden van de Prins-Hendrikschool te Weltevreden	22 852	22 655	21 557	26 910	33 000
304	Schoolgelden van den handelsleergang te Soerabaja.	3 053	5 050	3 443	4 950	5 000
305	Schoolgelden van de algemeene middelbare school (afdeelingen van voortgezet en meer uitgebreid lager onderwijs)	66 208	85 084	118 782	209 090	360 000
306	Schoolgelden van de algemeene middelbare school (Westerschklassieke afdeeling te Bandoeng en wis- en natuurkundige afdeelingen te Djokjakarta)			3 975	9 910	10 000
307	Schoolgelden van den leergang ter opleiding voor de middelbare akte wiskunde bij de technische hoogeschool te Bandoeng					Memorie.
308	Schoolgelden van de openbare technische scholen ...	75 487	82 202	90 516	114 530	148 000

Volg-nummer.	OMSCHRIJVING.	1919.	1920.	1921.	1922. (Voorloopige opgaaf).	Raming voor 1924.
509	Schoolgelden van de openbare normaalscholen ter opleiding voor de Europeesche hoofdakte	f 863	f 920	f 805	f 805	11 000
510	Schoolgelden van den openbaren normaalleergang ter opleiding voor de Europeesche hulpakte te Weltevreden					1 200
511	Schoolgelden van de openbare leergangen voor natuurkennis en voor wiskunde					3 000
512	Schoolgelden van de hoogere kweekscholen voor Inlandsche onderwijzers					3 000
513	Schoolgelden van de kweekschool voor Chineesche onderwijzers te Meester-Cornelis					1 300
514	Lesgelden van Inlandsche onderwijzers met kweekschool-diploma voor voortgezette studie der Nederlandsche taal					18 000
515	Schoolgelden van den leergang ter voorbereiding van de studie voor Inlandsche talen en van de land- en volkenkunde van Nederlandsch-Indië te Weltevreden					6 000
516	Schoolgelden van de openbare Europeesche lagere scholen					1 350 000
517	Schoolgelden van de openbare Hollandsch-Chineesche scholen	1 237 283	1 585 578	1 572 664	2 148 210	350 000
518	Schoolgelden van de openbare Hollandsch-Inlandsche scholen					1 240 000
519	Schoolgelden van de rechtsschool te Weltevreden.	17 748	20 585	25 122	50 550	58 000
520	Schoolgelden van de opleidingsscholen voor Inlandsche ambtenaren	12 995	12 082	10 515	14 580	17 000
521	Schoolgelden van de openbare kweekscholen voor Inlandsche onderwijzers					15 000
522	Schoolgelden van de openbare normaalscholen voor Inlandsche hulponderwijzers					18 000
523	Schoolgelden van de openbare ambachtsscholen voor Inlanders	3 592	4 557	5 611	8 660	9 000
524	Schoolgelden van de openbare Inlandsche lagere scholen	495 656	552 548	575 425	804 350	1 900 000
525	Schoolgelden van de scholen tot opleiding van Indische artsen te Weltevreden en Soerabaja ...					6 600

Volgnummer.	OMSCHRIJVING.	1919.	1920.	1921.	1922. (Voorloopige opgaaf).	Raming voor 1924.
526	Schoolgelden van de apothekers-assistentenschool te Weltevreden	f 1 275	f 1 778	f 1 080	f 3 310	3 400
527	Schoolgelden van den leergang voor de opleiding van analysten en controleurs voor de volksgezondheid te Weltevreden					Memorie.
528	Bijdragen van onderwijzend personeel in de kosten van elektrische verlichting van openbare inrichtingen van voortgezet Inlandsch onderwijs					2 400
529	Verkoop van boek- en drukwerken bij het depôt van leermiddelen te Weltevreden en door de debitanten van Inlandsche schoolboeken	53 265	70 735	76 319	122 770	96 500
530	Baten van het kantoor voor de volkslectuur te Weltevreden			105 509	69 960	130 000
531	Toegangsgelden voor de bezichtiging van Hindoe-monumenten	4 700	5 455	5 010	4 410	5 000
532	Inleggelden voor het afleggen van examens ter verkrijging van akten van bekwaamheid tot het geven van Europeesch lager onderwijs	2 381	2 540	2 819	3 510	5 600
533	Belasting op het houden van loterijen	56 322	58 655	27 202	75 000	80 000
534	Vergoedingen voor het geneeskundig onderzoek van reizigers van pelgrimsschepen			25 970	84 450	40 000
535	Ontvangsten wegens de behandeling van framboesialijders				100 000	130 000
536	Ontvangsten uit den verkoop van kinine-tabletten.	9 548	7 970	156	9 760	7 000
537	Quarantaine-gelden					160 000
538	Betaling door betrokkenen van verschuldigde verpleeg- en begrafenis-kosten					243 000
539	Baten van de Landskoepokinrichting te Bandoeng en van de gelegenheden tot inenting elders	29 865	34 599	34 405	40 640	50 000
540	Baten van het Instituut-Pasteur					57 000

Volgnummer.	O M S C H R I J V I N G.	1919.	1920.	1921.	1922. (Voorloopige opgaaf).	Raming voor 1924.
341	Vergoedingen voor de verpleging in de gouvernements-centrale burgerlijke ziekeninrichtingen te Weltevreden, Semarang en Soerabaja					f 250 000
342	Vergoedingen voor de behandeling, verpleging en verstrekking van geneesmiddelen in de andere gouvernements-burgerlijke Inlandsche ziekeninrichtingen en bij de poliklinieken voor de bevolking.					100 000
		f 256 195	f 284 999	f 314 971	f 424 200	
343	Vergoedingen voor de verpleging in de krankzinnigen gestichten					160 000
344	Vergoedingen voor de verpleging in de doorgangshuizen voor krankzinnigen op Java en Madoera.					4 000
345	Vergoedingen voor de verpleging in de verplegingstehuizen voor krankzinnigen in de Buitengewesten.					Memorie.
346	Baten van het geneeskundig laboratorium te Weltevreden	5 613	3 227	4 635	5 070	5 000
347	Terugbetaling van het aan de particuliere ambachtschool te Semarang verleend renteloos voorschot van f 20 000	1 000	1 000	1 000	1 000	1 000
348	Terugbetaling van bouwvoorschotten en renten ten behoeve van Inlandsche volksscholen					Memorie.
349	Terugbetaling van de aan het Rijsche Zendinggenootschap verleende voorschotten					Memorie.
350	Terugbetaling van het aan de vereeniging „Het Java-Instituut” verleend renteloos voorschot van f 4 130					500
351	Terugbetaling van voorgeschoten kosten voor den overvoer van Nederlandsch-Indische onderdanen van Djeddah naar Nederlandsch-Indië in 1915 ...	11 897	12 320	13 660	6 420	10 000
352	Rente en terugbetaling van aan particuliere ziekeninrichtingen verleende voorschotten					52 000
353	Terugbetaling van verleende voorschotten voor woningverbetering in het belang van de pestbestrijding en aankoop van materialen voor de woningverbetering	585 695	551 429	558 530	1 029 800	678 000
354	Verkoop van voor 's Lands dienst bestemde bruikbare goederen					Memorie.
355	Verkoop van onbruikbare en overtollige goederen ...					Memorie.
356	Andere ontvangsten					Memorie.

Volgnummer.	OMSCHRIJVING.	1919.	1920.	1921.	1922. (Voorloopige opgaaf).	Raming voor 1924.
AFDEELING VI.						
Departement van Landbouw, Nijverheid en Handel.						
601	Terugbetaling van voorschotten op bezoldiging of andere inkomsten					Memorie.
602	Betaling door betrokkenen van verschuldigde verpleeg- en begrafeniskosten					f 1 000
603	Inkomsten van de fotografische inrichting en opbrengst van den verkoop van uitgaven van het departement	f 1 761	f 969	f 1 935	f 2 925	2 000
604	Toegangsgelden van het Zoölogisch museum te Buitenzorg					5 000
605	Schoolgelden van de middelbare landbouwschool...	270	590	697	555	960
606	Inkomsten van de cultuurscholen	4 045	6 020	2 826	5 402	4 000
607	Verkoop van de voortbrengselen van den cultuur-tuin te Buitenzorg	1 348	735	661	1 007	900
608	Verkoop van de voortbrengselen van de proefvelden en van de zaadtuinen voor rijst en tweede gewassen	21 894	15 795	20 351	15 776	17 000
609	Opbrengst van de voortbrengselen van den zaadtuin voor koffie te Bangelan	57 511	13 617	20 465	111 589	Memorie.
610	Verkoop van de voortbrengselen van den proef- en zaadtuin voor overjarige gewassen in de Lampongsche Districten		500		3 475	Memorie.
611	Opbrengst van het Landsrijstbedrijf in de Tjiheavlake (Preanger-Regentschappen)				17 419	10 500
612	Kina:					
	a. verkoop van kina-enten en zaad en andere ontvangsten, met uitzondering van die voor kinabast	85 627	60 616	96 360	49 799	50 000
	b. afstand van 's Lands kinabast aan de Bandoengsche kininefabriek ter verwerking tot zwavelzure kinine en verkoop daarvan	1 154 765	1 012 577	551 256	156 927	Memorie
	c. inkomsten van het kinaproefstation	20 928	15 450	9 672	7 190	15 575
613	Opbrengst van voortbrengselen van het caoutchouc-bedrijf	2 216 664	1 759 340	680 742	1 891 917	5 632 853
614	Boschwezen:					
	a. opbrengst van boschperceelen niet in eigen bedrijf	2 186 225	2 586 685	2 863 605	2 254 706	2 082 400
	b. opbrengst van hout, kinabast en andere boschproducten door bedrijf in eigen beheer	9 295 039	16 324 970	15 749 520	7 145 579	7 116 000
	c. afstand van houtgewas op erfpachtgronden en op huurlanden in Soerakarta, zoomede jaarlijkseh recht en eijns verschuldigd voor in de gewesten buiten Java en Madoera verleende concessies tot houtaankap	177 024	144 354	157 421	240 777	166 000
	d. verstrekking van hout ten behoeve van den openbaren dienst	933 829	1 161 404	1 665 077	5 019	644 000

Volgnummer.	OMSCHRIJVING.	1919.	1920.	1921.	1922. Voorloopige opgaaf).	Raming voor 1924.
614	e. vergunningen voor het kappen van hout	f 248 496	f 418 552	f 612 051	f 514 138	f 439 000
	f. verdere ontvangsten van het boschwezen	128 022	202 097	169 914	224 150	151 700
	g. inkomsten van het proefstation voor het boschwezen					350
615	Inkomsten uit de parelvisserij	7 715	10 218	47 470	10 095	8 880
616	Inkomsten met betrekking tot de zeevischvangst...	17 002	19 167	22 649	18 562	20 000
617	Inkomsten voortvloeiende uit de heffing van dek- gelden	6 975	5 768	6 850	4 978	7 000
618	Inkomsten van de Nederlandsch-Indische veert- senschool	2 594	3 306	2 380	2 465	2 600
619	Inkomsten voortvloeiende uit het keuren van slacht- vee en vleesch	10 916	6 551	6 665	8 889	8 500
620	Terugbetaling van de waarde van aan de Inland- sche bevolking verstrekte paarden en fokvee...	55 874	70 850	85 680	111 910	120 000
621	Belasting op honden	9 176	8 305	7 040	15 285	8 000
622	Opbrengst van vogelnest- en meststofgrotten	21 522	32 705	51 579	51 590	86 065
625	Vergunningen tot het jagen met vuurwapens op paradijs- en aanverwante vogels en kroenduiven in de afdeeling Zuid-Nieuw-Guinea der residen- tie Nieuw-Guinea	15 250	38 600	74 600	45 900	40 000
624	Vergunning tot inzameling van schildpadeieren...	7 575	8 245	6 614	9 685	5 750
625	Opbrengst der uitgaven van de afdeeling Handel...	18 500	57 000	51 908	12 251	8 500
626	Inkomsten van het analyselaboratorium	29 790	25 175	20 057	20 965	20 000
627	Verkoop van garens, weefstoestellen en andere apparaten afkomstig van de textielinrichting te Bandoeng					20 000
628	Ontvangsten voortvloeiende uit kapitaalverstre- king aan nijverheidsondernemingen					Memorie.
629	Ijk van maten en gewichten	2 275	1 157	1 598	2 295	186 400
650	Ontvangsten van het hulpkantoor voor den indus- trieelen eigendom	9 876	10 570	11 774	17 414	25 000
651	Vergoedingen door de vereeniging „Nederlandsch- Indische jaarbeurs”			42 948	47 652	47 650
652	Verkoop van voor 's Lands dienst bestemde bruik- bare goederen					Memorie.
655	Verkoop van onbruikbare en overtollige goederen ...					Memorie.
654	Andere ontvangsten					Memorie.

Volgnummer.	OMSCHRIJVING.	1919.	1920.	1921.	1922. (Voorloopige opgaaf.)	Raming voor 1924.
AFDEELING VII.						
Departement der Burgerlijke Openbare Werken.						
701	Terugbetaling van voorschotten op bezoldiging of andere inkomsten					Memorie.
702	Verkoop en verhuur van huizen en andere gebouwen, zoomede inhoudingen op bezoldiging bij aanwijzing van een ambtswoning	f 510 089	f 969 225	f 885 275	f 973 510	f 1 170 000
705	Ontvangsten voortvloeiende uit het bedrijf van waterleidingen:					
	a. Pasoeroean					40 000
	b. Padang-Pandjang					11 000
	c. Sawah-Loento					4 000
	d. Singaradja					4 000
	e. Telok Betong en Tandjong Karang					18 000
	f. Makasser	28 982	45 877	87 788	70 444	60 000
	g. Menado					25 000
	h. Batavia					310 000
	i. andere leidingen					4 000
704	Schut- of doorvaartgelden bij enkele Landssluizen in de residentieën Batavia en Soerabaja	50 465	55 105	24 216	21 769	22 500
705	Vergoedingen door ondernemingen van landbouw en nijverheid van de uitgaven voor het toezicht op de waterverdeeling tusschen de daarbij belanghebbenden	77 175	100 534	110 066	168 695	95 000
706	Vergoeding der kosten van onderzoek en beproeving van stoomtoestellen en van vernieuwde akten van vergunning tot gebruik dier toestellen.	17 660	58 530	157 641	94 679	100 000
707	Terugbetaling door gemeenten of gewesten van de kosten van den aanleg der aan deze in beheer overgedragen drinkwaterleidingen en van verschuldigde rente:					
	a. gemeente Soerabaja	94 514	94 514	94 514	94 785	94 500
	b. gewest Madoera					7 058
708	Terugbetaling door de locale raden en de zelfbesturende landschappen van de uitgaven voor ter beschikking gesteld personeel	545				Memorie.
709	Vergoeding door het departement van Binnenlandsch Bestuur voor in het belang van Indische Zelfbesturen uit te voeren werken					1 161 420
710	Teruggave door de Vorstenlandsche waterschappen van de na hunne oprichting door het land te hunnen behoefte gedane uitgaven voor het waterbeheer e.a.					46 000
711	Bijdragen van de verschillende havenbedrijven in de kosten van verloven, wachtgelden, pensioenen enz. van het personeel voor de centrale leiding van den dienst van het havenwezen in Nederlandsch-Indië				144 920	Memorie.

Volgnummer.	O M S C H R I J V I N G.	1919.	1920.	1921.	1922. (Voorloopige opgaaf).	Raming voor 1924.
712	Terugbetaling door de haven van Soerabaja van haar aandeel in de kosten van den slibarbeid in het Westgat van Soerabaja			f 20 000	f 20 000	f 20 000
715	Ontvangsten, voortvloeiende uit het bedrijf der haveninrichtingen in Nederlandsch-Indië:					
	a. Tandjong Priok			5 915 111	5 768 486	5 860 000
	b. Soerabaja			5 564 944	5 635 952	5 741 000
	c. Makassar			505 946	458 610	571 000
	d. Belawan	f 4 610 785	f 7 558 045	525 598	480 259	561 500
	e. Emmahaven			219 608	241 454	317 000
	f. Semarang			740 940	618 740	927 000
	g. Tjilatjap			190 772	174 879	222 000
	h. Kleine havens			544 474	142 425	859 400
714	Opbrengst van ten behoeve van andere dienststukken en van particulieren verrichte werkzaamheden in de laboratoria voor materiaalonderzoek.	18 005	17 505	22 851	24 680	57 400
713	Bijdragen in de kosten van aanleg, vernieuwing, verbetering, uitbreiding en onderhoud van bevoelings- en andere waterstaatswerken	192 532	79 728	211 781	212 054	200 000
716	Verrekeningen ten bate van den baggerdienst ...	4 671 660	7 477 749	6 354 168	4 507 768	5 570 000
717	Verrekeningen wegens uitgaven voor onderhoud en herstelling van- en vernieuwing en nieuwe werken aan gebouwen en werken ten behoeve van den post-, telegraaf- en telefoondienst	1 078 845	1 352 075	1 508 825	695 000	745 000
718	Verrekeningen wegens uitgaven voor onderhoud en herstelling van- en vernieuwing en nieuwe werken aan gebouwen en werken ten behoeve van het zoutmiddel	200 825	565 519	144 556	65 000	75 000
719	Verrekeningen wegens uitgaven voor onderhoud en herstelling van- en vernieuwing en nieuwe werken aan gebouwen en werken ten behoeve van de Landsdrukkerij	1 681	194 454	480 656	572 100	5 000
720	Betaling door betrokkenen van verschuldigde verpleeg- en begrafeniskosten					4 000
721	Verkoop van voor 's Lands dienst bestemde bruikbare goederen					150 000
722	Verkoop van onbruikbare en overtollige goederen ...					Memorie.
725	Andere ontvangsten					Memorie.

Volg- nummer.	OMSCHRIJVING.	1919.	1920.	1921.	1922. (Voorloopige opgaaf).	Raming voor 1924.
	AFDEELING VIII.					
	Departement van Gouvernements- bedrijven.					
801	Terugbetaling van voorschotten op bezoldiging of andere inkomsten					Memorie.
802	Postspaarbank. Teruggaaf door de Postspaarbank van de te haren behoefte gedane uitgaven en verrekening van de door die instelling verschuldigde vergoedingen, voor zoover niet elders omschreven	f 126 394	f 156 394	f 226 476	f 280 256	f 230 400
805	Dienst voor waterkracht en electriciteit	17 702	154 182	238 974	450 000	1 000 000
804	Dienst van het toezicht op de spoor- en tram- wegen		46 150	40 555	53 206	50 000
803	Opiumbereiding	6 440 110	8 106 904	6 805 407	4 542 427	4 973 500
806	Landsdrukkerij	1 062 229	1 322 482	1 775 797	1 152 228	1 546 210
807	Dienst van den Mijnbouw	2 108 968	2 677 102	8 459 150	5 500 600	2 491 000
808	Goud- en zilvermijnen in Benkoelen		7 581	85 480	174 181	3 565 000
809	Tin	59 444 526	59 650 489	24 116 390	52 848 612	59 645 000
810	Steenkolen	12 481 855	25 075 742	26 226 105	14 265 944	17 545 000
811	Zout	17 865 525	19 605 995	19 589 945	19 506 175	20 457 750
812	Post-, telegraaf- en telefoondienst:					
	a. brieven- en pakketpost	5 270 207	6 095 505	8 161 508	8 980 000	10 808 000
	b. telegrafie	5 856 551	7 887 220	7 545 620	5 670 000	7 220 000
	c. telefonie	5 605 561	7 988 197	10 055 528	9 504 000	10 571 000
	d. andere ontvangsten	201 689	95 455	570 950	447 000	501 000
815	Staatsspoor- en tramwegen, alsmede automobiel- diensten	58 091 980	71 407 760	78 008 650	74 712 100	78 065 000
814	Vergoeding van de N. I. S. voor aankoop van grond- ten behoeve van de totstandkoming van eene vrijliggende spoorverbinding met een spoorwijdte van 1,067 M. van Solo naar Djocja					Memorie.
815	Betaling door betrokkenen van verschuldigde verpleeg- en begrafenis-kosten					18 000
816	Verkoop van bruikbare goederen	1 796				Memorie.
817	Verkoop van onbruikbare en overtollige goederen ...	1 655				Memorie.
818	Andere ontvangsten	9 259				Memorie.

Volg-nummer.	O M S C H R I J V I N G.	1919.	1920.	1921.	1922. (Voorloopige opgaaf).	Raming voor 1924.
AFDEELING IX.						
Departement van Oorlog.						
901	Terugbetaling van voorschotten op bezoldiging of andere inkomsten	f 453 147	f 601 407	f 646 190	f 1 119 858	f 1 000 000
902	Boeten en andere ontvangsten, voortspruitende uit de overeenkomsten van aanneming en uitleveringen	9 746	20 859	37 197	7 750	9 000
903	Terugbetaling van verplegings- en begrafenis-kosten in de hospitalen	182 861	266 806	327 754	871 492	890 000
904	Ontvangsten en verrekeningen ten bate van den artillerie-constructiewinkel	16 110	7 269	30 481	12 467	944 200
905	Baten van den Topografischen dienst					948 060
906	Baten van het reproductiebedrijf van den Topografischen dienst	29 014	31 784	1 303 737	1 344 958	174 350
907	Verkoop van bier aan de militaire cantines	80 107	280 113	342 086	268 198	175 000
908	Verstrekking van water tegen betaling uit de waterleidingen van den Lande, alsmede de terugbetaling voor de kosten voor water door de zorg van het departement van oorlog tegen betaling verstrekt	22 744	23 447	63 934	113 555	104 000
909	Terugbetaling van het voor den bouw van eene militaire sociëteit voor onderofficieren te Tjimahi verleend renteloos voorschot	500	4 000	2 000	2 900	3 000
910	Baten uit de gouvernementswoningen			673 247	1 173 280	1 440 000
911	Terugbetaling van de kosten der verlichting door de zorg van het departement van oorlog tegen betaling verstrekt				47 746	44 000
912	Terugbetaling van het voor den bouw van eene militaire sociëteit voor onderofficieren en minderen te Tjilatjap verleend renteloos voorschot					500
913	Terugbetaling van het voor den bouw van eene militaire sociëteit voor onderofficieren en minderen te Banjoe Biroe verleend renteloos voorschot					500
914	Terugbetaling van het voor den bouw van eene militaire sociëteit voor onderofficieren en minderen te Poerworedjo verleend renteloos voorschot					Memorie.
915	Bijdragen van andere departementen in de beheerkosten van door het personeel van het wapen der genie beheerde algemeene pakhuizen					25 837
916	Baten van de luchtvaartafdeeling					9 000
917	Verkoop van bruikbare goederen	1 028 368	1 662 252	1 623 244	1 446 295	1 800 000

Volgnummer.	OMSCHRIJVING.	1919.	1920.	1921.	1922. (Voorloopige opgaaf).	Raming voor 1924.
918	Verkoop van onbruikbaar geworden en overtollige goederen	f 52 665	f 46 625	f 96 822	f 61 050	f 90 000
919	Andere ontvangsten	518 502	101 647	225 251	270 972	200 000
AFDEELING X.						
Department der Marine.						
1001	Terugbetaling van voorschotten op bezoldiging of andere inkomsten	21 142	27 587	57 004	46 580	69 600
1002	Bakengelden	1 192 501	1 575 518	1 955 767	1 950 075	1 800 000
1005	Kapoeasgeld	56 019	47 556	49 155	51 590	120 000
1004	Loodsgelden	740 451	767 189	1 516 305	1 464 495	1 500 000
1005	Vergoeding voor certificaten van schepen	17 650	19 150	25 970	56 604	50 000
1006	Scheepsmeting	11 098	6 255	8 240	7 571	7 000
1007	Scheepsverklaringen	15 655	21 066	25 764	21 277	18 000
1008	Keuring van reizigers op pelgrimsschepen		12 320	35 096	109 594	60 000
1009	Vergoeding voor het gebruik van 's Lands Clayton-toestellen en andere voor het ontsmetten van vaartuigen aangewezen ontsmettingstoestellen...	54 404	124 595	244 602	216 247	60 000
1010	Verkoop van zeekaarten en boekwerken uit het depôt en de onderdepôts van kaarten en gidsen.	15 576	12 151	18 370	18 195	14 000
1011	Bijdrage van den post-, telegraaf- en telefoondienst in de uitgaven voor het doen onderhouden van geregelde scheepvaartverbindingen in den Indischen Archipel					100 000
1012	Ontvangsten en verrekeningen ten bate van het marine-etablisement en de daartoe behorende inrichtingen	5 415 415	6 682 860	7 825 054	7 952 740	7 600 000
1015	Verrekening ten laste van het marine-etablisement van het geldswaardig bedrag van door andere diensten, behorende onder het departement der marine, aan de marine-magazijnen afgegeven goederen	687 592	966 510	497 259	621 659	695 100
1014	Vergoeding door andere departementen van de kosten voor het gebruik van vaartuigen en andere goederen, behorende tot onder het departement der marine in Nederlandsch-Indië gestelde diensten	878 327	686 572	1 299 940	1 580 954	1 000 000
1015	Door andere departementen terug te betalen kosten voor het gebruik van de ter beschikking van die departementen gestelde vaartuigen, behorende tot onder het departement der marine in Nederlandsch-Indië gestelde diensten	547 858	557 145	827 818	557 104	957 412

Volgnummer.	OMSCHRIJVING.	1919.	1920.	1921.	1922. (Voorloopige opgaaf).	Raming voor 1924.
1016	Vergoedingen door particulieren van de kosten voor het gebruik van vaartuigen en andere goederen, behoorende tot onder het departement der marine in Nederlandsch-Indië gestelde diensten	f 5 038	f 8 220	f 11 303	f 4 408	f 4 300
1017	Ontvangsten in verband met het op verzoek van belanghebbenden verrichten van sommige werkzaamheden door havenmeesters of als zoodanig dienstdoende ambtenaren op Zon- en feestdagen.	17 392	22 469	40 793	36 277	50 000
1018	Ontvangsten met betrekking tot het station voor draadlooze telegrafie te Weltevreden	2 929	4 458	5 631	15 768	Memorie.
1019	Verrekening der geldswaarde van de uit den voorraad der opslagplaatsen, uitgezonderd de marine-magazijnen te Soerabaja, aan de onder het departement der marine behoorende diensten verstrekte steenkolen	1 351 038	1 481 722	1 585 426	1 089 168	1 086 860
1020	Verrekening der geldswaarde van de uit den magazijnsvoorraad buiten dien der marine-magazijnen te Soerabaja aan de onder het departement der marine behoorende diensten verstrekte verduurzaamde levensmiddelen en andere goederen	147 020	63 312	45 916	136 816	96 000
1021	Inhoudingen op de soldijen van de Inlandsche schepelingen der zeemacht wegens verstrekte kleeding, zoomede wegens andere voorloopig door den lande gedane betalingen, welke met de soldij worden verrekend	29 632	57 644	45 419	31 279	80 000
1022	Inhoudingen op de soldijen van de mindere schepelingen der gouvernements-marine wegens verstrekte kleeding, zoomede wegens andere voorloopig door den lande gedane betalingen, welke met de soldij worden verrekend	45 158	47 021	80 316	26 499	32 000
1023	Betaling door betrokkenen van verschuldigde verpleeg- en begrafenis-kosten					5 000
1024	Verkoop van voor 's Lands dienst bestemde bruikbare goederen niet afkomstig uit den voorraad der marine-magazijnen te Soerabaja	40 721	121 119	21 569	64 392	37 000
1025	Verkoop van onbruikbaar geworden en overtollige goederen, blijvende of tijdelijke werken, zoomede schepen en vaartuigen en hun inventaris, een en ander: a. voor zoover niet afkomstig van het marine-etablisement en de doortoe behoorende inrichtingen en van de diensten behoorende onder scheepvaart	1 687	17 759	24 608	1 418	1 500
	b. afkomstig van de diensten behoorende onder scheepvaart	7 566	20 327	30 601	6 195	2 000
1026	Andere ontvangsten	8 901	57 214	38 346	53 527	43 200

Volg- nummer.	O M S C H R I J V I N G.	1919.	1920.	1921.	1922. (Voorloo- pige opgaaf).	Raming voor 1924.
AFDEELING XI.						
Plaatselijk en gewestelijk zelfbestuur.						
1101	Terugbetaling van voorschotten op bezoldiging of andere inkomsten					Memorie.
1102	Rente en terugbetaling door de gemeente Makasser ter zake van een met het gouvernement van Nederlandsch-Indië gesloten leening	f 1 715	f 1 777	f 24 826	f 1 694	f 1 680
1103	Terugbetaling van voorschotten in de kosten van de verbetering der volkshuisvesting verleend aan gebiedsdeelen met eigen geldmiddelen					130 000
1104	Rente en terugbetaling van aan de gemeente Meester- Cornelis voor den aankoop van particuliere landen verstrekte voorschotten					268 000
1105	Terugbetaling door de betrokken gemeenten van de helft van de kosten van indienststelling van burgemeesters	70 495	80 780	65 592	108 425	110 480
1106	Betaling door betrokkenen van verschuldigde ver- pleeg- en begrafeniskosten					Memorie.
1107	Andere ontvangsten					Memorie.

Date	Particulars	Debit	Credit	Balance	Total	Remarks
1899	Jan 1			1000		Balance forward
1899	Jan 15	500		500		...
1899	Jan 30		500	1000		...
1899	Feb 15	100		900		...
1899	Feb 30		100	1000		...
1899	Mar 15	200		800		...
1899	Mar 30		200	1000		...
1899	Apr 15	150		650		...
1899	Apr 30		150	800		...
1899	May 15	300		500		...
1899	May 30		300	800		...
1899	Jun 15	100		700		...
1899	Jun 30		100	800		...
1899	Jul 15	250		550		...
1899	Jul 30		250	800		...
1899	Aug 15	180		620		...
1899	Aug 30		180	800		...
1899	Sep 15	120		680		...
1899	Sep 30		120	800		...
1899	Oct 15	90		710		...
1899	Oct 30		90	800		...
1899	Nov 15	70		730		...
1899	Nov 30		70	800		...
1899	Dec 15	50		750		...
1899	Dec 30		50	800		...
1900	Jan 1			800		Balance forward
1900	Jan 15	400		400		...
1900	Jan 30		400	800		...
1900	Feb 15	150		650		...
1900	Feb 30		150	800		...
1900	Mar 15	200		600		...
1900	Mar 30		200	800		...
1900	Apr 15	100		700		...
1900	Apr 30		100	800		...
1900	May 15	300		500		...
1900	May 30		300	800		...
1900	Jun 15	180		620		...
1900	Jun 30		180	800		...
1900	Jul 15	120		700		...
1900	Jul 30		120	800		...
1900	Aug 15	90		710		...
1900	Aug 30		90	800		...
1900	Sep 15	70		730		...
1900	Sep 30		70	800		...
1900	Oct 15	50		750		...
1900	Oct 30		50	800		...
1900	Nov 15	30		770		...
1900	Nov 30		30	800		...
1900	Dec 15	20		780		...
1900	Dec 30		20	800		...

VOLKSRaad

EERSTE GEWONE ZITTING 1923.

ONDERWERP 1 — STUK 0 — AFD. IV, 2.

BEGROOTING VAN NEDERLANDSCH-INDIË
VOOR HET DIENSTJAAR
1924.

TOELICHTING BETREFFENDE DE BEZOLDIGINGEN VAN DE AMBTENAREN EN
BEDIENDEN, ALSMEDE SCHRIJFLOONEN VOOR DE GEWESTELIJKE
EN PLAATSELIJKE KANTOREN.

Nummers der onderafdeelingen.	Onderdeelen.	BENAMING DER ONDERWERPEN VAN UITGAAF.	Geraamd voor 1924.
403	a	Bantam	/ 26 880
		Batavia	150 460
		Preanger-Regentschappen	102 180
		Cheribon	46 810
		Pekalongan	52 585

Toegestaan voor 1925.	Verschil voor 1924.		TOELICHTINGEN.	
	Meer.	Minder.		
26 880			5 commiezen op <i>f</i> 2 400	<i>f</i> 12 000
			klerkengelden	11 640
			schrijvers	2 640
			5 kantoorpassers op <i>f</i> 120	600
				<i>f</i> 26 880
150 460			2 ambtenaren ter beschikking, 1 op <i>f</i> 6 000 — <i>f</i> 9 600 en 1 op <i>f</i> 4 800	<i>f</i> 14 400
			4 ambtenaren met den titel van adjunct- controleur voor de agrarische aangele- gheden ieder op <i>f</i> 3 000 tot <i>f</i> 4 800 ...	19 200
			5 leerling meetmantri's op een daggeld van <i>f</i> 1	1 500
			7 schrijvers op <i>f</i> 360	2 520
			24 tijdelijke meetmantri's	7 200
			1 hoofdcommies	5 400
			1 archivaris	3 600
			18 commiezen op <i>f</i> 2 400	43 200
			klerkengelden	43 060
			schrijvers	6 960
			18 kantoorpassers, 2 op <i>f</i> 180, 12 op <i>f</i> 150, 4 op <i>f</i> 120	2 640
			1 conciërge te Batavia	180
			5 wijkmeesters	600
				<i>f</i> 150 460
102 180			2 hoofdcommiezen, op <i>f</i> 5 400	<i>f</i> 10 800
			13 commiezen op <i>f</i> 2 400	31 200
			schrijffloonen ten behoeve van de in- en overschrijving van vaste goederen	4 840
			klerkengelden	44 840
			schrijvers	6 240
			16 kantoorpassers op <i>f</i> 120	1 920
			12 boodschappers, 3 op <i>f</i> 240 en 9 op <i>f</i> 180	2 340
				<i>f</i> 102 180
46 810			1 hoofdcommies	<i>f</i> 5 400
			8 commiezen op <i>f</i> 2 400	19 200
			schrijffloonen ten behoeve van de in- en overschrijving van vaste goederen	1 920
			klerkengelden	17 530
			schrijvers	1 800
			8 kantoorpassers op <i>f</i> 120	960
				<i>f</i> 46 810
52 583			1 hoofdcommies	<i>f</i> 5 400
			7 commiezen op <i>f</i> 2 400	16 800
			schrijffloonen ten behoeve van de in- en overschrijving van vaste goederen ...	2 400
			klerkengelden	23 703
			schrijvers	1 800
			19 kantoorpassers op <i>f</i> 120	2 280
				<i>f</i> 52 583

Nummers der onderafdeelingen.	Onderdeelen.	BENAMING DER ONDERWERPEN VAN UITGAAF.	Geraamd voor 1924.
405	a	Semarang	f 123 091
		Rembang	39 540
		Soerabaja	120 680
		Madoera	29 100
		Pasoeroean	87 816

Toegestaan voor 1925.	Verschil voor 1924.		TOELICHTINGEN.
	Meer.	Minder.	
125 091			2 hoofdcommiezen op <i>f</i> 5 400 <i>f</i> 10 800 16 commiezen op <i>f</i> 2 400 38 400 klerkengelden 60 181 1 posthouder op Karimondjawa 2 400 schrijvers 7 080 19 kantooroppassers, 9 op <i>f</i> 150 en 10 op <i>f</i> 120 2 550 1 conciërge 1 200 1 mandoer voor den tuin te Bodjong 144 4 arbeiders op <i>f</i> 84 336 ----- <i>f</i> 123 091
59 540			7 commiezen op <i>f</i> 2 400 <i>f</i> 16 800 schrijfloonen ten behoeve van de in- en overschrijving van vaste goederen 1 500 klerkengelden 16 920 schrijvers 3 120 10 kantooroppassers op <i>f</i> 120 1 200 ----- <i>f</i> 39 540
120 680			2 hoofdcommiezen op <i>f</i> 5 400 <i>f</i> 10 800 1 archivaris 3 600 20 commiezen op <i>f</i> 2 400 48 000 verhooging bezoldiging van een ambte- naar ter beschikking van den Resi- dent ⁽¹⁾ 600 klerkengelden 49 700 schrijvers 2 160 27 kantooroppassers, 10 op <i>f</i> 150, 17 op <i>f</i> 120 3 540 1 portier 1 440 1 conciërge 480 1 boekbinder 360 ----- <i>f</i> 120 680
29 100			5 commiezen op <i>f</i> 2 400 <i>f</i> 12 000 schrijfloonen ten behoeve van de in- en overschrijving van vaste goederen 1 080 klerkengelden 12 180 schrijvers 2 520 11 kantooroppassers op <i>f</i> 120 1 320 ----- <i>f</i> 29 100
87 816			1 hoofdcommies <i>f</i> 5 400 15 commiezen op <i>f</i> 2 400 36 000 schrijfloonen ten behoeve van de in- en overschrijving van vaste goederen 1 680 klerkengelden 37 056 schrijvers 5 520 18 kantooroppassers op <i>f</i> 120 2 160 ----- <i>f</i> 87 816

(1) Gedurende de werkzaamstelling van dezen ambtenaar blijft een der betrekkingen van commies op het gewestelijk kantoor onvervuld.

Nummers der onderafdeelingen.	Onderdeelen.	BENAMING DER ONDERWERPEN VAN UITGAAF.	Geraamd voor 1924.
405	a	Besoeki	f 48 280
		Banjoemas	52 400
		Kedoe	57 100
		Djokjakarta	46 524
		Soerakarta	59 680
		Madioen	58 700

Toegestaan voor 1923.	Verschil voor 1924.		TOELICHTINGEN.
	Meer.	Minder.	
48 280			1 hoofdeommies <i>f</i> 5 400 6 commiezen op <i>f</i> 2 400 14 400 schrijfloonen ten behoeve van de in- en overschrijving van vaste goederen 1 800 klerkengelden 21 280 schrijvers 4 080 11 kantooroppassers op <i>f</i> 120 1 320 ————— <i>f</i> 48 280
32 400			5 commiezen op <i>f</i> 2 400 <i>f</i> 12 000 schrijfloonen ten behoeve van de in- en overschrijving van vaste goederen 1 200 klerkengelden 14 040 schrijvers 3 960 10 kantooroppassers op <i>f</i> 120 1 200 ————— <i>f</i> 32 400
57 100			1 hoofdeommies <i>f</i> 5 400 7 commiezen op <i>f</i> 2 400 16 800 schrijfloonen ten behoeve van de in- en overschrijving van vaste goederen 1 440 klerkengelden 28 420 schrijvers 2 640 16 kantooroppassers op <i>f</i> 120 1 920 4 boodschappers op <i>f</i> 120 480 ————— <i>f</i> 57 100
46 524			1 hoofdeommies <i>f</i> 5 400 6 commiezen op <i>f</i> 2 400 14 400 1 klerk te Wates 2 100 2 klerken op het residentiekantoor op <i>f</i> 1 800 3 600 klerkengelden 13 020 schrijvers 2 520 schrijfloonen ten behoeve van de in- en overschrijving van vaste goederen 900 2 Europeesche ordonnansen op <i>f</i> 600 ... 1 200 13 kantooroppassers, 2 op <i>f</i> 180 en 11 op <i>f</i> 144 1 944 bediendengelden 1 440 ————— <i>f</i> 46 524
59 680			1 hoofdeommies <i>f</i> 5 400 9 commiezen op <i>f</i> 2 400 21 600 klerkengelden 25 500 schrijvers 1 920 schrijfloonen ten behoeve van de in- en overschrijving van vaste goederen 600 1 Europeesch ordonnans 600 bediendengelden 1 440 18 kantooroppassers, 1 op <i>f</i> 180, 17 op <i>f</i> 144 2 628 ————— <i>f</i> 59 688
38 700			7 commiezen op <i>f</i> 2 400 <i>f</i> 16 800 schrijfloonen ten behoeve van de in- en overschrijving van vaste goederen 600

Nummers der onderafdeelingen.	Onderdeelen	BENAMING DER ONDERWERPEN VAN UITGAAF.	Geraamd voor 1924.
403	a.	Kediri	f 66 615
		Gewesten buiten Java en Madoera.	
		Sumatra's Westkust	87 956
		Tapanoeli	85 165
		Benkoelen	35 720
		Lampongsche Districten	31 260

toegestaan voor 1925.	Verschil voor 1924.		TOELICHTINGEN.		
	Meer.	Minder.			
			klerkengelden	15 180	
			schrijvers	4 320	
			15 kantooroppassers op <i>f</i> 120	1 800	
					<i>f</i> 38 700
66 615			1 hoofdcommies	<i>f</i> 5 400	
			8 commiezen op <i>f</i> 2 400	19 200	
			klerkengelden	35 655	
			schrijvers	4 920	
			12 kantooroppassers op <i>f</i> 120	1 440	
					<i>f</i> 66 615
87 936			1 hoofdcommies	<i>f</i> 5 400	
			12 commiezen op <i>f</i> 2 400	28 800	
			klerken en schrijvers	49 380	
			3 Inlandsche leerlingtolken op <i>f</i> 300	900	
			23 kantooroppassers, 4 op <i>f</i> 180 en 19 op <i>f</i> 144	3 456	
					<i>f</i> 87 936
53 165			1 hoofdcommies	<i>f</i> 5 400	
			9 commiezen op <i>f</i> 2 400	21 600	
			klerkengelden	18 365	
			schrijvers	720	
			tolken tevens schrijvers	1 680	
			27 kantooroppassers, 1 op <i>f</i> 240 en 26 op <i>f</i> 180	4 920	
			regelmatige verhooging van bezoldiging van de schrijvers gemiddeld	480	
					<i>f</i> 53 165
34 200	<i>f</i>	480	5 commiezen op <i>f</i> 2 400	<i>f</i> 12 000	
			schrijffloonen voor de in- en overschrijving van vaste goederen	300	
			klerkengelden	15 660	
			1 inlandseh opziener op het eiland En- gano	540	
			schrijvers	1 080	
			1 tolk	1 020	
			16 kantooroppassers, 1 op <i>f</i> 240 en 15 op <i>f</i> 180	2 940	
			regelmatige verhooging van de bezoldi- ging van den opziener	180	
					<i>f</i> 33 720
33 660		2 400	1 ambtenaar ter beschikking	<i>f</i> 4 800	
			4 commiezen op <i>f</i> 2 400	9 600	
			klerkengelden	12 120	
			1 schrijver	300	
			voor maand- en daggelden van teekenaars en ander kantoorpersoneel in verband met agrarische werkzaamheden	1 200	
			16 kantooroppassers, 1 op <i>f</i> 240 en 15 op <i>f</i> 180	2 940	
			schrijffloonen voor de in- en overschrijving van vaste goederen	300	
					<i>f</i> 31 260

Toegestaan voor 1925.	Verschil voor 1924.		TOELICHTINGEN.
	Meer.	Minder.	
f 80 472			2 hoofdcommiezen op f 5 400 f 10 800 9 commiezen op f 2 400 21 600 schrijfloonen voor de in- en overschrijving van vaste goederen 1 800 klerkengelden 31 380 schrijvers 1 440 voor maand- en daggelden van 2 typografenverken- ners, 1 hoofdteekenaar, 2 teekenaars, 2 helpers-teekenaar en 1 schrijver in verband met agrarische werkzaamheden 7 380 voor maand- en daggelden van teekenaars en kantoorpassers 1 800 25 kantoorpassers, 1 op f 240 en 24 op f 168 4 272 ----- f 80 472
25 010			2 commiezen op f 2 400 f 4 800 klerkengelden 15 300 schrijvers 1 800 6 kantoorpassers, 1 op f 210, 5 op f 180 1 110 ----- f 23 010
159 395			7 ambtenaren ter beschikking van contro- leurs voor de belasting werkzaamheden. f 42 000 14 mantri's voor de belastingen op f 600. 8 400 23 schrijvers voor de belastingen op f 360. 8 280 2 hoofdcommiezen op f 5 400 10 800 14 commiezen op f 2 400 33 600 klerkengelden 40 680 schrijfloonen ten behoeve van de in- en overschrijving van vaste goederen 200 schrijvers 4 800 1 Klingaleesche tolk 480 1 Chineesche tolk 900 38 kantoorpassers, 1 op f 300, 1 op f 240, 14 op f 210, 19 op f 195 en 3 op f 180 7 755 toelage aan den met het civiel gezag te Kwala Simpang belasting officier der landmacht aldaar 1 200 toelage aan den ontvanger der in- en uitvoerrechten en accijnzen te Pakan Baroe, voor werkzaamheden in het be- lang van den bestuursdienst 300 ----- f 159 395
100 182			1 hoofdcommies f 5 400 10 commiezen op f 2 400 24 000 17 klerken, schrijvers en schrijfloonen ... 65 352 schrijfloonen ten behoeve van de in- en overschrijving van vaste goederen 1 200 20 kantoorpassers, 1 op f 240 en 19 op f 210 4 230 ----- f 100 182

Nummers der onderafdeelingen.	Onderdeelen.	BENAMING DER ONDERWERPEN VAN UITGAAF.		Geraamd voor 1924.
403	a	Riouw en Onderhoorigheden	f 22 339	
		Banka en Onderhoorigheden	34 730	
		Billiton	8 580	
		Westerafdeeling van Borneo	36 060	
		Zuider- en Oosterafdeeling van Borneo	66 770	
		Celebes en Onderhoorigheden	165 276	
		Menado	63 600	

Toegestaan voor 1925.	Verschil voor 1924.		TOELICHTINGEN.		
	Meer.	Minder.			
22 359			3 commiezen op <i>f</i> 2 400	<i>f</i> 7 200	
			klerkengelden	9 220	
			schrijvers	3 120	
			16 kantooroppassers	2 799	
				— <i>f</i>	22 339
34 730			4 commiezen op <i>f</i> 2 400	<i>f</i> 9 600	
			klerkengelden en schrijfloonen	19 800	
			tijdelijk personeel	3 030	
			10 oppassers op <i>f</i> 150	1 500	
			schrijfloonen ten behoeve van de in- en overschrijving van vaste goederen	800	
				— <i>f</i>	34 730
8 580			1 commies	<i>f</i> 2 400	
			klerkengelden	4 080	
			schrijfloonen voor de in- en overschrijving van vaste goederen	300	
			schrijvers	900	
			4 kantooroppassers op <i>f</i> 180	720	
			1 boodschapper	180	
				— <i>f</i>	8 580
36 060			schrijfloonen voor de in- en overschrijving van vaste goederen	<i>f</i> 600	
			8 commiezen op <i>f</i> 2 400	19 200	
			klerkengelden	7 500	
			schrijvers	2 940	
			8 leerling-schrijvers op <i>f</i> 180	1 440	
			24 kantooroppassers, 1 op <i>f</i> 240 en 23 op <i>f</i> 180	4 380	
				— <i>f</i>	36 060
66 770			1 hoofdcommies	<i>f</i> 5 400	
			11 commiezen op <i>f</i> 2 400	26 400	
			klerkengelden	21 740	
			schrijvers	3 420	
			3 tolken	2 400	
			39 kantooroppassers, 2 op <i>f</i> 210 en 37 op <i>f</i> 150	5 970	
			schrijfloonen ten behoeve van de in- en overschrijving van vaste goederen	1 440	
				— <i>f</i>	66 770
165 276			2 hoofdcommiezen op <i>f</i> 5 400	<i>f</i> 10 800	
			13 commiezen op <i>f</i> 2 400	31 200	
			klerkengelden, schrijvers en schrijfloonen.	95 400	
			14 Inlandsche assistenten op <i>f</i> 900	12 600	
			1 Inlandsch bestuurs-assistent voor de onderafdeling Boni	900	
			6 tolken	1 740	
			67 kantooroppassers, 3 op <i>f</i> 270, 15 op <i>f</i> 210, 45 op <i>f</i> 180 en 4 op <i>f</i> 144	12 636	
				— <i>f</i>	165 276
65 600			1 hoofdcommies	<i>f</i> 5 400	
			10 commiezen op <i>f</i> 2 400	24 000	
			klerkengelden	22 320	
			schrijvers	2 160	

Nummers der onderafdeelingen.	Onderdeelen	BENAMING DER ONDERWERPEN VAN UITGAAF.	Geraamd voor 1924.
403	a	Amboina	f 54 258
		Nieuw-Guinea	23 080
		Timor en Onderhoorigheden	80 525
		Bali en Lombok	44 415
		Totaal	f 2 299 020

Toegestaan voor 1923.	Verschil voor 1924.		TOELICHTINGEN.		
	Meer.	Minder.			
			11 kantooroppassers, 1 op <i>f</i> 240 en 10 op <i>f</i> 180	2 040	
			schrijfloonen ten behoeve van de in- en overschrijving van vaste goederen te Menado	180	
			voor verbetering van de bezoldigingen der klerken en schrijvers	7 500	
				————— <i>f</i>	63 600
54 258			7 commiezen op <i>f</i> 2 400	<i>f</i> 16 800	
			klerkengelden	31 338	
			schrijfloonen ten behoeve van de in- en overschrijving van vaste goederen	600	
			32 kantooroppassers, 1 op <i>f</i> 240, 1 op <i>f</i> 210, 17 op <i>f</i> 180 en 13 op <i>f</i> 150	5 460	
				————— <i>f</i>	54 258
25 080			3 commiezen op <i>f</i> 2 400	<i>f</i> 7 200	
			klerkengelden	16 980	
			schrijvers		
			5 kantooroppassers, op <i>f</i> 180	900	
				————— <i>f</i>	25 080
80 525			7 commiezen op <i>f</i> 2 400	<i>f</i> 16 800	
			klerkengelden	42 920	
			schrijvers	11 040	
			2 tolken	480	
			50 kantooroppassers, 1 op <i>f</i> 240, 49 op <i>f</i> 180	9 060	
			schrijfloonen ten behoeve van de in- en overschrijving van vaste goederen	225	
				————— <i>f</i>	80 525
44 415			10 commiezen, 1 op <i>f</i> 3 000 en 9 op <i>f</i> 2 400. <i>f</i>	24 600	
			klerkengelden	14 005	
			schrijvers	1 260	
			21 kantooroppassers, 1 op <i>f</i> 240 en 20 op <i>f</i> 180	3 840	
			kosten van bewaking van het rijstpak- huis te Pabean en van het kepenghuis te Singaradja	350	
			schrijfloonen ten behoeve van de in- en overschrijving van vaste goederen	360	
				————— <i>f</i>	44 415
2 501 900		<i>f</i> 2 280			

U. S. DEPARTMENT OF THE INTERIOR

BUREAU OF LAND MANAGEMENT

WATER RESOURCES DIVISION

REPORT OF INVESTIGATION

NO. 1

1951

VOLKSRAAD

EERSTE GEWONE ZITTING 1923.

ONDERWERP 1 — STUK 0 — AFD. IV, 2a.

BEGROOTING VAN NEDERLANDSCH-INDIË VOOR HET DIENSTJAAR 1924.

OVERZICHT VAN DE IN DEN FORMATIESTAAT AFD. IV, 1, AANGEBRACHTTE WIJZIGINGEN IN
AFTREK T

Betrekking.	Verminderingen.						
	Resident.	Assistent-Resident.	Controleur.	Gezaghebber.	Aspirant-Controleur.	Administratief ambtenaar.	Afdelingssecretaris.
Bezoldiging.	f 16 800	f 10 800	f 4 800	f 3 600	f 4 200	f 3 600	f 5 400
Batavia	—	1	1	—	—	—	—
Preanger Regentschappen	—	1	4	—	—	—	—
Cheribon	—	—	1	—	—	—	—
Pekalongan	—	—	3	—	—	—	—
Semarang	—	—	2	—	—	—	1
Rembang	—	—	1	—	—	—	—
Soerabaja	—	—	1	—	—	—	—
Pasoeroean	—	—	1	—	—	—	—
Kedoe	—	—	—	—	—	—	—
Djokjakarta	—	—	1	—	—	—	—
Soerakarta	—	—	2	—	—	—	—
Madjoen	—	1	—	—	—	—	—
Kediri	—	—	2	—	—	—	—
Sumatra's Westkust	—	—	3	—	—	—	—
Tapanoell	—	—	4	—	—	—	—
Benkoelen	—	1	—	1	—	—	—
Lamongsche districten	—	—	—	1	—	—	—
Palembang	—	—	6	—	—	—	—
Djambi	—	—	1	—	—	—	—
Oostkust van Sumatra	—	—	—	—	—	—	—
Banka en Onderhoorigheden	—	—	3	—	—	—	—
Westerafdeeling van Borneo	—	—	7	—	—	—	—
Zuider- en Oosterafdeeling van Borneo	—	—	6	—	—	—	—
Menado	—	—	1	—	—	—	1
Nieuw Guinea	1	—	—	1	—	—	—
Timor en Onderhoorigheden	—	—	3	7	—	—	—
Ball en Lombok	—	—	3	—	—	—	—
	1	4	56	10	—	—	2
	f 16 800	f 43 200	f 268 800	f 36 000	f 58 800	f 36 000	f 10 800

Te zamen minder f 548 440

Minder

BAND MET DEN IN DE BEGROOTING VOOR 1923 PLAATS GEHAD HEBBENDEN GLOBALEN DRAGE VAN f 500 000.

			Vermeerderingen.				Toelichting.
Hulpbestuurder.	Hulpgezaghebber.	Kantoren der controleurs.	Controleur.	Gezaghebber.	Hulpbestuurder.	Kantoren der controleurs.	
3 000	f 2 700		f 4 800	f 3 600	f 3 000		
-	-	-	-	-	-	-	(1) Verminderd door buitendienststelling van een schrijver en een boodschapper bij den Controleur van Boemlajoe, in verband met de opheffing van genoemde contrôle afdeeling en toevoeging van dat gebied aan de contrôle afdeeling Brebes.
-	-	(¹) f 480	-	-	-	(¹) f 1 440	(2) Als boven van twee schrijvers en een boodschapper bij den Controleur van Djoeana, in verband met de opheffing van genoemde contrôle afdeeling en toevoeging daarvan aan de contrôle afdeeling Pati.
-	-	(²) 840	-	-	-	(²) 2 880	(3) Wijl de bezoldiging van den klerk bij den Controleur van Blitar oorspronkelijk bedragende f 150 's maands tot f 135 's maands is teruggebracht.
-	-	-	-	-	-	(³) 1 440	(4) Verminderd door buitendienststelling van een schrijver en een boodschapper in verband met de opheffing en samenvoeging van een drietal onderafdeelingen, waardoor een controleur is kunnen worden buiten dienst gesteld.
-	-	-	1	-	-	-	(5) Verminderd door buitendienststelling van een schrijver bij den Controleur van Posso.
-	-	-	-	-	-	-	(6) Als boven van een schrijver bij den gezaghebber te Pangkalan Brandan.
-	-	-	-	-	-	-	(7) Verhoogd door indienststelling van een klerk op f 120 's maands bij den controleur van Brebes.
-	-	(⁴) 180	-	-	-	(⁴) 1 800	(8) Idem van twee klerken op f 120 's maands ieder onderscheidenlijk bij de conclusies van Pati en Demak.
-	-	-	-	4	-	-	(9) Idem van een klerk op f 120 's maands bij den controleur van Toeban.
-	-	-	1	-	-	-	(10) Idem van een klerk op f 150 's maands bij den gezaghebber van Selatpandjang.
-	-	-	-	6	-	-	
-	-	(⁵) 600	-	-	-	-	
-	-	-	-	3	-	-	
-	-	(⁶) 540	-	5	-	-	
-	-	-	-	6	-	-	
-	-	(⁷) 600	-	3	-	-	
-	-	-	-	-	-	8	
-	-	-	-	1	-	-	
2	-	-	2	28	8	-	
6 000	f 68 800	f 3 240	f 9 600	f 100 800	f 24 000	f 7 560	
Te zamen meer f 141 960							

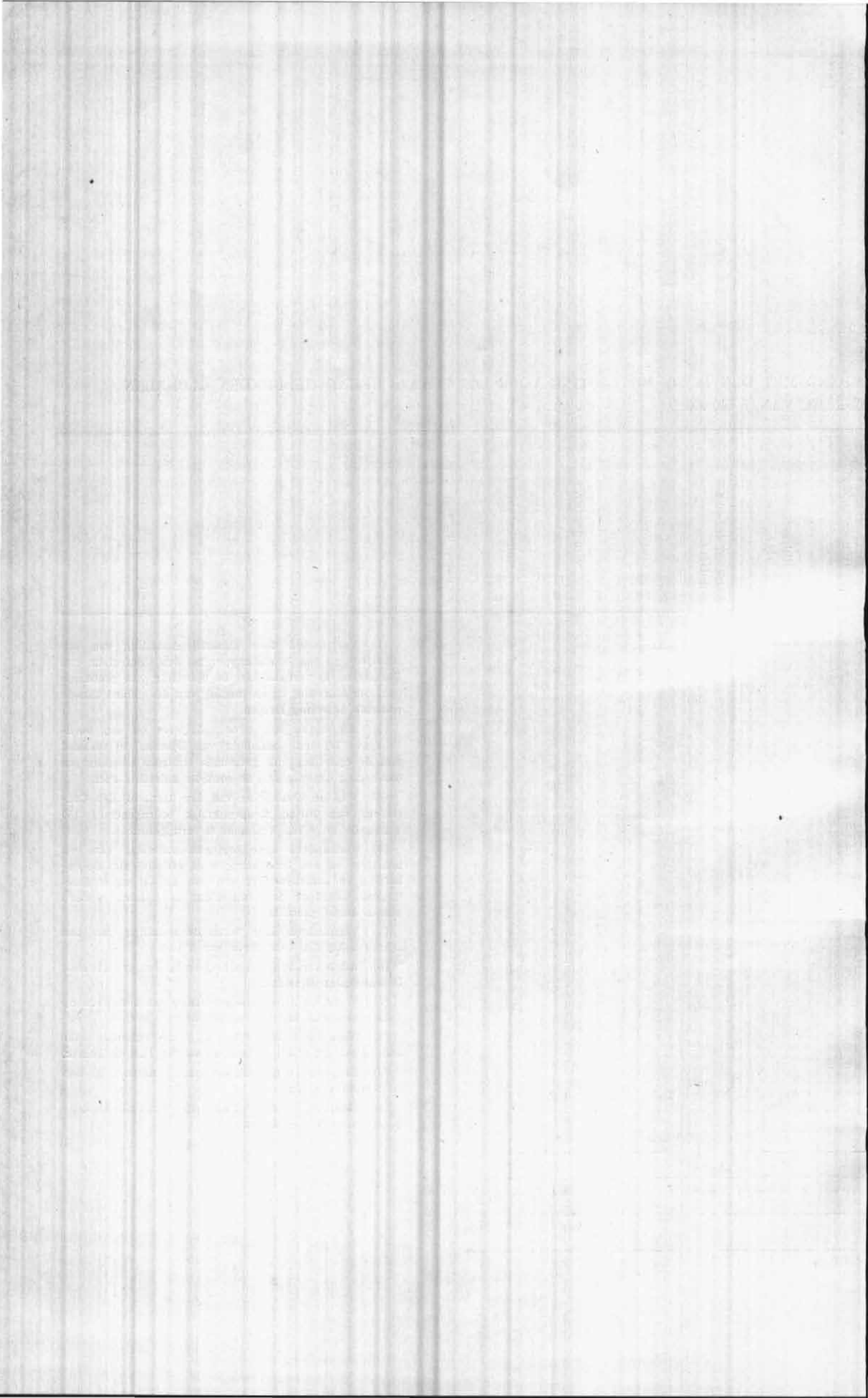

VOLKSRAAD

EERSTE GEWONE ZITTING 1923.

ONDERWEPR 1 — STUK 0 — AFD. IV, 2c.

BEGROOTING VAN NEDERLANDSCH-INDIË
VOOR HET DIENSTJAAR
1924.

OVERZICHT VAN DE IN DE FORMATIESTATEN AFD. IV, 1 EN 2, AANGEBRACHTTE WIJZIGINGEN IN
VERBAND MET DEN IN DE BEGROOTING VOOR 1923 PLAATS GEHAD HEBBENDEN GLOBALEN
AFTREK TEN BEDRAGE VAN f 10 000.

BETREKKING.											TOELICHTING.	
	Bantam.	Preanger Regent- schappen.	Semarang.	Soerakarta.	Djokjakarta.	Zuider- en Oosterafd. van Borneo.	Celebes en Onderhoo- righeden.	Menado.	Bali en Lombok.	Te zamen.		Bezoldiging 's jaars.
Kantooroppasser op f 120	(a) 1		(b) 2							3	f 360	(a) Op het gewestelijk kantoor.
Idem " " 144				5	(c) 1					6	" 864	(b) Bij elk der Assistent-Residenten van Kendal en Grobogan.
Idem " " 150						8				3	" 450	(c) Bij den Assistent-Resident van Djokjakarta.
Idem " " 180							1	(d) 1		2	" 360	(d) Bij den Assistent-Resident van Midden Celebes.
Boodschapper op f 120	(e) 1	(f) 5	(g) 1							7	" 840	(e) Bij den Controleur van Pandeglang.
Idem " " 150									(h) 1	1	" 150	(f) Bij elk der Controleurs van Soemadang, Tjitjalengka, Soreang, Mangoenredja en Bandjar.
	2	5	3	5	1	2	1	1	1	22	f 3.024	(g) Bij den Controleur van Goeboeg.
												(h) Toegevoegd aan den Controleur van West-Lombok ten behoeve van de Landelijke Inkomsten.

VOLKSRAAD

EERSTE GEWONE ZITTING 1923.

ONDERWERP 1 — STUK 0 — AFD. IV, 3.

BEGROOTING VAN NEDERLANDSCH-INDIE
VOOR HET DIENSTJAAR
1924.

SAMENSTELLING EN STERKTE VAN HET INLANDSCH BESTUUR
OP JAVA EN MADOERA.

	Besoeki.	Banjoemas.	Kedoe.	Madioen.	Kediri.	Te zamen.	Bezoldiging 's jaars.	Bedrag 's jaars.	Opmerkingen.
6	4	5	7	5	5	74 (1)	—	f 1 216 800	(1) 11 op f 17 400
1	1	1	1	1	1	22	f 1 680	" 36 980	2 " " 18 600
6	4	5	7	5	5	77 (2)	" 6 000	" 465 600	61 " " 16 200
25	14	14	27	18	19	388	" 3 600	" 1 216 800	(2) Waarvan 3 op f 7 200 's jaars
89	52	56	84	59	72	1 130	" 1 680	" 1 898 400	
1	—	—	—	—	—	3	1 op f 240 1 op " 120 1 op " 300	" 660	
—	—	—	—	—	—	1	f 1 200	" 1 200	
—	—	—	—	—	—	—	—	—	
6	6	5	9	5	5	81	f 720	" 58 320	
43	23	25	46	35	36	570	" 360	" 205 200	
92	53	59	84	60	73	1 172	" 240	" 281 180	
340	f 480	f 600	f 1 320	f 720	f 720	—	—	" 21 840	
—	—	—	—	—	—	—	—	" 1 800	
								f 5 404 860	

VOLKSRAAD

EERSTE GEWONE ZITTING 1923.

ONDERWERP 1 — STUK 0 — AFD. IV, 4.

BEGROOTING VAN NEDERLANDSCH-INDIË
VOOR HET DIENSTJAAR
1924.

TOELICHTING BETREFFENDE DE BEZOLDIGINGEN VAN HET PERSONEEL
BIJ HET INLANDSCH BESTUUR IN DE GEWESTEN
BUITEN JAVA EN MADOERA.

Nummers der onderafdeelingen.	Onderdeelen.	BENAMING DER ONDERWERPEN VAN UITGAAF.	Geraamd voor 1924.
412	a	Sumatra's Westkust	254 852
		Tapanoeli	118 740
		Benkoelen	56 940
		Lampongsche Districten	42 900
		Palembang	112 500
		Djambi	54 240
		Oostkust van Sumatra	3 240

Toegestaan voor 1925.	Verschil voor 1924.		T O E L I C H T I N G E N.
	Meer.	Minder.	
254 852			8 districtshoofden der 1ste klasse op <i>f</i> 3 600 <i>f</i> 28 800 28 " " 2de " " 2 400 67 200 58 onderdistrictshoofden op <i>f</i> 1 440 83 520 andere hoofden 50 612 36 Inlandsche schrijvers op <i>f</i> 300 10 800 58 Inlandsche hulpschrijvers op <i>f</i> 240 13 920 <hr/> <i>f</i> 254 852
118 740			3 districtshoofden der 1ste klasse op <i>f</i> 3 600 <i>f</i> 10 800 12 " " 2de " " 2 400 28 800 41 onderdistrictshoofden op <i>f</i> 1 440 59 040 15 districtsschrijvers op <i>f</i> 300 4 500 65 onderdistrictsschrijvers op <i>f</i> 240 15 600 <hr/> <i>f</i> 118 740
56 940			2 districtshoofden der 1ste klasse op <i>f</i> 3 600 <i>f</i> 7 200 7 " " 2de " " 2 400 16 800 18 onderdistrictshoofden (assistent-demangs) op <i>f</i> 1 440 25 920 9 schrijvers bij de districtshoofden op <i>f</i> 300 2 700 18 hulpschrijvers bij de onderdistrictshoofden op <i>f</i> 240 4 320 <hr/> <i>f</i> 56 940
42 900			2 districtshoofden der 1ste klasse op <i>f</i> 3 600 <i>f</i> 7 200 5 " " 2de " " 2 400 12 000 13 onderdistrictshoofden op <i>f</i> 1 440 18 720 7 Inlandsche schrijvers bij de districtshoofden op <i>f</i> 300 2 100 12 hulpschrijvers bij de onderdistrictshoofden op <i>f</i> 240 2 880 <hr/> <i>f</i> 42 900
112 500			4 districtshoofden der 1ste klasse op <i>f</i> 3 600 <i>f</i> 14 400 11 " " 2de " " 2 400 26 400 40 onderdistrictshoofden op <i>f</i> 1 440 57 600 15 schrijvers op <i>f</i> 300 4 500 40 hulpschrijvers op <i>f</i> 240 9 600 <hr/> <i>f</i> 112 500
54 240			2 districtshoofden der 1ste klasse op <i>f</i> 3 600 <i>f</i> 7 200 6 " " 2de " " 2 400 14 400 18 onderdistrictshoofden (assistent-demangs) op <i>f</i> 1 440 25 920 8 Inlandsche schrijvers op <i>f</i> 300 2 400 18 Inlandsche hulpschrijvers op <i>f</i> 240 4 320 <hr/> <i>f</i> 54 240
3 240			3 contrôle-mantri's op <i>f</i> 480 <i>f</i> 1 440 5 hoofden op Bengkalis, 1 op <i>f</i> 480, 2 op <i>f</i> 360, 2 op <i>f</i> 300 1 800 <hr/> <i>f</i> 3 240

Toegestaan voor 1923.	Verschil voor 1924.		TOELICHTINGEN.
	Meer.	Minder.	
69 060			4 panglima's sagi en op zich zelf staande oeleëbalangs, 3 op <i>f</i> 2 400, 1 op <i>f</i> 900 <i>f</i> 8 100 44 ondergeschikte oeleëbalangs en op zich zelf staande moekimhoofden, 8 op <i>f</i> 1 200, 10 op <i>f</i> 900, 1 op <i>f</i> 600, 6 op <i>f</i> 480, 1 op <i>f</i> 420, 4 op <i>f</i> 360, 13 op <i>f</i> 300 ... 28 320 65 ondergeschikte moekimhoofden en kamponghoofden, 1 op <i>f</i> 480, 63 op <i>f</i> 300 en 1 op <i>f</i> 180 19 560 meerdere bezoldiging van eenige ondergeschikte oeleë- balangs bij de invoering der nieuwe regeling der bezoldiging 720 4 districtshoofden en 16 onderdistrictshoofden in Singkel onderscheidenlijk op <i>f</i> 900 en op <i>f</i> 300 8 400 overige hoofden 3 000 meerdere bezoldiging van eenige onderdistrictshoofden in Singkel bij de invoering der nieuwe regeling der bezoldiging 960 <hr/> <i>f</i> 69 060
54 180			1 districtshoofd der 1e klasse <i>f</i> 3 600 5 districtshoofden der 2e klasse op <i>f</i> 2 400 12 000 11 onderdistrictshoofden op <i>f</i> 1 440 15 840 Inlandsche kamponghoofden en hoofden der Seka- bevolking 19 080 14 schrijvers, waarvan 5 op <i>f</i> 300 en 9 op <i>f</i> 240 3 660 <hr/> <i>f</i> 54 180
28 740			1 demang <i>f</i> 2 400 3 assistent-demangs op <i>f</i> 1 440 4 320 102 kamponghoofden, 1 op <i>f</i> 360, 1 op <i>f</i> 300, 15 op <i>f</i> 240 en 85 op <i>f</i> 180 19 560 7 sekahoofden op <i>f</i> 180 1 260 1 djoeroehoofd 180 4 schrijvers, 1 op <i>f</i> 300 en 3 op <i>f</i> 240 1 020 <hr/> <i>f</i> 28 740
52 068			11 districtshoofden, 1 op <i>f</i> 2 400, 1 op <i>f</i> 1 800, 4 op <i>f</i> 1 500 en 5 op <i>f</i> 1 200 <i>f</i> 16 200 16 onderdistrictshoofden op <i>f</i> 840 13 440 2 kamponghoofden op <i>f</i> 360 en <i>f</i> 300 660 2 Inlandsche wijkmeesters op <i>f</i> 180 360 11 schrijvers op <i>f</i> 300 3 300 16 hulpschrijvers op <i>f</i> 180 2 880 toelagen en beloningen aan kamponghoofden 15 228 <hr/> <i>f</i> 52 068
14 220			6 districtshoofden op <i>f</i> 1 200 <i>f</i> 7 200 5 onderdistrictshoofden op <i>f</i> 840 4 200 1 Maleisch hoofd 120 6 districtsschrijvers op <i>f</i> 300 1 800 5 hulpschrijvers op <i>f</i> 180 900 <hr/> <i>f</i> 14 220

Nummers der onderafdeelingen.	Onderdeelen.	BENAMING DER ONDERWERPEN VAN UITGAAF.	f	Geraamd voor 1924.
412	a	Zuider- en Oosterafdeeling van Borneo	136 200	136 200
		Celebes en Onderhoorigheden	54 992	
		Menado	126 480	
		Ternate en Onderhoorigheden	2 580	2 580
		Amboina	24 000	24 000

Opgestaan voor 1923	Verschil voor 1924.		TOELICHTINGEN.	
	Meer.	Minder.		
139 560		f 3 360	4 districtshoofden der 1e klasse op f 3 600 f 14 400 18 " " " 2e " " 2 400 43 200 47 onderdistrictshoofden op f 1 440 67 680 22 schrijvers op f 300 6 600 18 hulpschrijvers op f 240 4 320 <hr/> f 136 200	
39 852		4 860	15 regenten, 1 op f 1 500, 1 op f 1 200, 1 op f 960, 5 op f 900, 4 op f 600, 1 op f 480, 2 op f 360 f 11 760 2 soelewatangs, 1 op f 420 en 1 op f 300 720 10 districtshoofden, 1 op f 4 800, 3 op f 1 200, 1 op f 900, 1 op f 420, 1 op f 240, 1 op f 180 en 2 op f 120 10 380 8 onderdistrictshoofden, 1 op f 600, 4 op f 480 en 3 op f 360 3 600 7 kamponghoofden, 2 op f 1 200, 2 op f 900, 1 op 720, 1 op f 600, 1 op f 120 5 640 15 glarangs, 2 op f 600, 1 op f 240, 3 op f 180, 2 op f 120, 7 op f 96 2 892 <hr/> f 34 992	
126 480			16 districtshoofden op f 3 600 f 57 600 18 tweede districtshoofden op f 1 680 30 240 7 schrijvers 1e klasse op f 300 2 100 9 schrijvers 2e klasse op f 240 2 160 1 districtshoofd 1e klasse 3 600 4 districtshoofden 2e klasse op f 2 400 9 600 10 onderdistrictshoofden op f 1 440 14 400 5 onderdistrictshoofden, 4 op f 600 en 1 op f 480 ... 2 880 5 districtsschrijvers op f 300 1 500 10 hulpschrijvers op f 240 2 400 <hr/> f 126 480	Minahassa ...
2 580			1 sengadjie, hoofd der Christenen in het Sultanaat Batjan f 300 1 districtshoofd voor het Gouvernementsgebied op het eiland Ternate 900 1 schrijver bij dat hoofd 300 1 districtshoofd op de Obi-eilanden gemiddeld 780 1 schrijver bij dat hoofd 300 <hr/> f 2 580	
24 000			2 bestuursassistenten der 1e klasse op f 3 600 f 7 200 6 bestuursassistenten der 2e klasse op f 2 400 14 400 8 schrijvers op f 300 2 400 <hr/> f 24 000	

Nummers der onderafdeelingen.	Onderdeelen.	BENAMING DER ONDERWERPEN VAN UITGAAF.	Geraamd voor 1924.
412	a	Bali en Lombok	f 196 080
Totaal			f 1 382 012

Toegestaan voor 1925.	Verschil voor 1924.		TOELICHTINGEN.
	Meer.	Minder.	
196 080			3 regenten, 1 op 12 000, 1 op <i>f</i> 10 800 en 1 op <i>f</i> 9 600. <i>f</i> 32 400 60 districtshoofden (w.o. 13 Sasaksche), 12 der 1e klasse op <i>f</i> 3 000 en 48 der 2e klasse op <i>f</i> 1 800 ... 122 400 1 districtshoofd (perbekel) en 1 adjunct-districtshoofd op <i>f</i> 1 200 elk 2 400 1 districtshoofd en 1 adjunct-districtshoofd op <i>f</i> 1 800 en <i>f</i> 1 200 (tot aan defungeeren) 3 000 63 schrijvers op <i>f</i> 240 15 120 2 hulpschrijvers op <i>f</i> 180 360 1 schrijver op <i>f</i> 240 en 1 hulpschrijver op <i>f</i> 180 (tot aan defungeeren) 420 3 hoofden van Mohammedanen en vreemde Oosterlingen, 1 op <i>f</i> 900, 2 op <i>f</i> 600 2 100 4 hoofden der niet tot de inheemsche bevolking behorende Inlanders, 3 op <i>f</i> 600, 1 op <i>f</i> 360 2 160 schrijfloonen voor 2 onbezoldigde wijkmeesters 240 bezoldiging van de mindere hoofden en beambten van het desa-, soebah- en tempelbestuur in Boeileleng en Djembrana 15 000 1 schrijver bij het hoofd van de Boegineezen, Mandhareezen en andere niet op Lombok inheemsche Inlanders 240 1 schrijver bij den perbekel (hoofd) der Balische Mohammedanen en vreemde oosterlingen op 240
1 590 232	<i>f</i> 8 220		<i>f</i> 196 080

Nummers der onderafdeelingen.	Onderdeelen.	GEWESTEN.	Geraamd voor 1924.
412	c.	Batavia f 11 700 Semarang 2 484 Pekalongan 300 Rembang 1 500 Soerabaja 7 860 Pasoeroean 1 140 Besoeeki 2 700 Banjoemas 600 Soerakarta 2 100 Kediri 300 Benkoelen 3 420 Lamongsche districten 1 260 Palembang 4 020	

VOLKSRAAD

EERSTE GEWONE ZITTING 1923.

ONDERWERP 1 — STUK 0 — AFD. IV, 5.

BEGROOTING VAN NEDERLANDSCH-INDIË

VOOR HET DIENSTJAAR

1924.

SAMENSTELLING EN STERKTE VAN HET CHINEESCH BESTUUR.

Nummers der onderafdeelingen.	Onderdeelen.	GEWESTEN.	Geraamd voor 1924.
412	c	Djambi	f 1 200
		Oostkust van Sumatra	23 220
		Banka en Onderhoorigheden	27 480
		Billiton	3 660
		Riouw en Onderhoorigheden	10 080
		Atjeh en Onderhoorigheden	12 600
		Westerafdeeling van Borneo	68 340
		Zuider- en Oosterafdeeling van Borneo	6 468
		Menado	600
		Celebes en Onderhoorigheden	2 340
		Timor en Onderhoorigheden	600
		Amboina	2 670
		Totaal	f 198 642

Toegestaan voor 1923.	Verschil voor 1924.		TOELICHTINGEN.	
	Meer.	Minder.		
1 200			1 luitenant of kapitein f 720 1 wijkmeester 480 ————— f 1 200	
23 220			1 majoor op f 300, 1 kapitein op f 1 200. f 4 200 16 luitenants op f 3 000, 12 op f 900 en 1 op f 600 15 000 12 wijkmeesters, 1 op f 480, 1 op f 420, 3 op f 420, 3 op f 360, 6 op f 300 en 1 op f 240 4 020 ————— f 23 220	
27 480			5 officieren op f 2 400 f 12 000 19 mandoers op f 360 6 840 kamponghoofden 8 640 ————— f 27 480	
3 660			1 kapitein f 900 1 luitenant 600 6 wijkmeesters, 1 op f 480, 1 op f 420, 2 op f 360, 1 op f 300 en 1 op f 240 2 160 ————— f 3 660	
10 080			1 kapitein f 2 400 11 luitenants, 2 op f 900 en 9 op f 600 ... 7 200 1 wijkmeester 480 ————— f 10 080	
12 600			1 kapitein f 3 600 9 luitenants, 1 op f 2 400, 1 op f 1 800 en 5 op f 600 9 000 ————— f 12 600	
68 340			18 kapiteins, op gemiddeld f 1 350 f 24 300 66 laothays, op gemiddeld f 540 35 640 28 kaptjongs, op f 300 8 400 ————— f 68 340	
6 468			1 kapitein f 1 200 11 luitenants, 3 op f 600, 5 op f 540, 1 op f 420, 1 op f 180 en 1 op f 168 5 268 ————— f 6 468	
600			1 luitenant f 600	
2 340			1 kapitein f 900 2 luitenants op f 720 1 440 ————— f 2 340	
600			1 kapitein f 600	
2 340	f	380	1 kapitein f 1 560 2 luitenants, 1 op f 780 en 1 op f 330 1 110 ————— f 2 670	
197 502	f	1 140		

1977-1978

1977-1978

1977-1978

1977-1978

00									
001									
002									
003									
004									
005									
006									
007									
008									
009									
010									
011									
012									
013									
014									
015									
016									
017									
018									
019									
020									
021									
022									
023									
024									
025									
026									
027									
028									
029									
030									
031									
032									
033									
034									
035									
036									
037									
038									
039									
040									
041									
042									
043									
044									
045									
046									
047									
048									
049									
050									
051									
052									
053									
054									
055									
056									
057									
058									
059									
060									
061									
062									
063									
064									
065									
066									
067									
068									
069									
070									
071									
072									
073									
074									
075									
076									
077									
078									
079									
080									
081									
082									
083									
084									
085									
086									
087									
088									
089									
090									
091									
092									
093									
094									
095									
096									
097									
098									
099									
100									

VOLKSRAAD.

EERSTE GEWONE ZITTING 1923.

ONDERWERP 1 — STUK O — AFD. IV, 6.

BEGROOTING VAN NEDERLANDSCH-INDIË
VOOR HET DIENSTJAAR
1924.

PERSONEEL DER ALGEMEENE POLITIE

(ALGEMEENE DIENST, VELDPOLITIE EN GEWESTELIJKE RECHERCHE)

VOLKSRAAD.

EERSTE GEWONE ZITTING 1923.

ONDERWERP 1 — STUK 0 — AFD. IV, 7.

BEGROOTING VAN NEDERLANDSCH-INDIË
VOOR HET DIENSTJAAR
1924.

PERSONEEL DER ALGEMEENE POLITIE (STADS- EN BESTUURSPOLITIE).

BETREK KING.	Bantam.	Batavia.		Preanger-Regentschappen.	Cheribon.	Pekalongan.	Semarang.			Soerabaja.		Madoera.	Pasoeroean.	Besoekei.	Banjoemas.	Kedoe.
		Stad Batavia en Meester-Cornelis.	Overig deel der residentie.				Stad Semarang.	Overig deel der residentie.	Rembang.	Stad Soerabaja.	Overig deel der residentie.					
Hoofdcornissaris van politie	—	1	—	—	—	—	1	—	—	1	—	—	—	—	—	—
Adjunct Hoofdcornissaris	—	2	—	1	—	—	—	—	—	1	—	—	—	—	—	—
Commissaris 1ste klasse op f 6000	—	4	—	1	—	—	2	—	—	4	—	—	—	—	—	—
" 2ste " " 4200	—	12	—	1	—	—	6	—	—	3	—	—	1	—	—	—
Adspirant-commissaris	—	—	—	—	—	—	—	—	—	—	—	—	—	—	—	—
Hoofdpolitieopziener op f 4200	—	4	1	—	1	2	1	—	—	8	1	—	—	—	1	1
Politieopziener 1ste klasse op f 3800	1	20	—	5	—	—	13	5	—	16	1	—	2	1	—	2
" 2de " " 2400	—	59	2	7	2	2	23	—	—	54	1	—	1	—	1	1
Adspirant politieopziener	—	—	—	—	—	—	—	—	—	—	—	—	—	—	—	—
Hoofdagent { 1e kl. op f 1800 } (1)	—	95	4	18	6	5	29	9	—	109	—	—	7	2	3	8
" 2e " " 1440 } (1)	—	—	—	—	—	—	—	—	—	—	—	—	—	—	—	—
Hoofdrechercheur { 1e kl. op f 1800 } (1)	—	9	—	2	—	—	6	—	—	7	—	—	—	—	—	—
" 2e " " 1440 } (1)	—	—	—	—	—	—	—	—	—	—	—	—	—	—	—	—
Wedana van Politie	—	1	—	—	—	—	1	—	—	1	—	—	—	—	—	—
Assistent-wedana van Politie	—	7	—	2	—	—	4	—	—	5	—	—	—	—	—	—
Mantri-politie op f 800 's jaars	—	—	—	—	—	—	—	—	—	—	—	—	—	—	—	—
" " " 720 's jaars	13	38	38	44	21	42	19	94	45	23	35	37	84	37	22	39
" " " 900 's jaars	—	—	—	—	—	—	—	—	—	—	—	—	—	—	—	—
" " " 1200 's jaars	—	—	—	—	—	—	—	—	—	—	—	—	—	—	—	—
Posthuiscommandant 1ste klasse } (2)	—	100	5	12	6	—	46	4	3	64	1	—	4	—	4	10
" 2de " " op f 300 's jaars	—	—	—	—	—	—	—	—	—	—	—	—	—	—	—	—
Rechercheur 1e kl. op f 510 's jaars } (2)	—	106	3	47	8	—	60	27	—	98	1	—	—	—	3	7
" 2e " " 420 "	—	—	—	—	—	—	—	—	—	—	—	—	—	—	—	—
" 2e " " 360 "	—	—	—	—	—	—	—	—	—	—	—	—	—	—	—	—
Politieagenten 1e kl. op f 300 's jaars } (3)	—	1223	—	380c	—	—	910f	—	—	1038i	—	—	—	—	—	—
" 2e " " 240 "	—	—	—	—	—	—	—	—	—	—	—	—	—	—	—	—
" 1e " " 240 "	—	—	—	—	—	—	—	—	—	—	—	—	—	—	—	—
" 2e " " 180 "	—	—	—	—	—	—	—	—	—	—	—	—	—	—	—	—
" 1e " " 360 "	—	—	—	—	—	—	—	—	—	—	—	—	—	—	—	—
" 1e " " 300 "	—	—	—	—	—	—	—	—	—	—	—	—	—	—	—	—
" 1e " " 270 "	—	—	—	—	—	—	—	—	—	—	—	—	—	—	—	—
" 1e " " 240 "	—	—	—	—	—	—	—	—	—	—	—	—	—	—	—	—
" 1e " " 210 "	—	—	—	—	—	—	—	—	—	—	—	—	—	—	—	—
" 1e " " gem. f 225 's jaars	—	—	—	—	—	—	—	—	—	—	—	—	—	—	—	—
" 2e " " f 210 's jaars	—	—	—	—	—	—	—	—	—	—	—	—	—	—	—	—
" 2e " " 180 "	—	—	—	—	—	—	—	—	—	—	—	—	—	—	—	—
" 2e " " 150 "	—	—	—	—	—	—	—	—	—	—	—	—	—	—	—	—
" 2e " " gem. f 165 's jaars	—	—	—	—	—	—	—	—	—	—	—	—	—	—	—	—
Chauffeur	—	7	—	2	—	1	3	1	1	3	1	—	1	—	—	1
Andere uitgaven	—	—	—	—	—	—	—	—	—	—	—	5375v	—	—	—	—
Leerling rechercheurs	—	57	—	—	—	—	18	—	—	60	—	—	—	—	—	—
Motorrij wiel herstellers à f 2400	—	—	3	—	—	—	—	—	—	2	—	—	—	—	—	—
Uitgaven voor bezoldiging vaklieden en knechts toegevoegd aan de motorrij-wielherstellers	—	—	210 's m.	—	—	—	—	—	—	105 's m.	—	—	—	—	—	—
Japansche tolk	—	—	—	—	—	—	—	—	—	1	—	—	—	—	—	—
Chineesche tolk	—	—	—	—	—	—	—	—	—	3	—	—	—	—	—	—
Administratief en kantoorpersoneel	1080	35484	4260	9360	720	3060	17940	2340	2340	23100	3660	330	5430	—	—	342
	w	x	y	z	aa	bb	cc	dd	ee	ff	gg	hh	ii	—	—	jj

(1) De verhouding van het aantal der 1e klasse en dat der 2e klasse is als 1 : 2.

(2) Verhouding 1 : 1.

(3) Verhouding 1 : 4 (niet inbegrepen 300 recruten op de hoofdplaatsen en het personeel ten behoeve van de bewaking van particuliere instellingen t.w.:

a.	waarvan	89 bereden;	Residentie Kediri.	residentie Semarang.	residentie Rembang.
b.	"	113	1 politie opziener 1e kl.	17 mantri's politie.	3 mantri's politie.
c.	"	233	4 " opzieners 2e "	77 agenten 2e kl.	3 posthuiscommandanten 2e kl.
d.	"	93	24 mantri's politie.	hoofdplaats Semarang.	40 agenten 1e kl.
e.	"	140	8 hoofdagenten 2e kl.		
f. en g.	"	192	37 posthuiscommandanten 2e kl.	7 agenten 2e kl.	
h.	"	171	111 agenten 1e kl.		
i. en j.	"	152			
k.	"	78	en 21 roergangers;		
l.	"	167			
m.	"	104	Zuider en Oosterafdeling van Borneo.		hoofdplaats Soerabaja
n.	"	101			1 rechercheur 1e kl.
o.	"	160			1 " 2e "
p.	"	29	1 hoofdagent 1e kl.		1 leerling rechercheur
q.	"	71	4 posthuiscommandanten 1e kl.		
r.	"	147	138 agenten 1e kl.		
s.	"	149			
t.	"	4			
u.	"	38			

v. voor tijdelijk personeel ter bewaking van de zoutvelden gedurende de maanden der zoutwinning na afloop waarvan weder ontslagen wordt;

w. voor bezoldiging van 1 klerk à f 1440 en 6 schrijvers à f 360 's jaars;

x. voor bezoldiging van 3 commiezen à f 2400 's jaars; 4 eerste klerken à f 1440 's jaars; 5 klerken à f 1200 's jaars; klerken à f 960 's jaars; 37 schrijvers à f 360 's jaars; 1 kantooroppasser op f 240 's jaars en 6 kantooroppassers waarvan op f 380 en 1 op f 144 's jaars;

VOLKSRaad

EERSTE GEWONE ZITTING 1923.

ONDERWERP 1 — STUK 0 — AFD. IV, 8.

BEGROOTING VAN NEDERLANDSCH-INDIË
VOOR HET DIENSTJAAR
1924.

PERSONEEL VAN HET KORPS GEWAPENDE POLITIE (MET UITZONDERING VAN
HET HOOFD, HET ONDERHOOFD, DEN ADJUNCT-INSPECTEUR, HET PERSONEEL
OP HET KANTOOR VAN HET HOOFD EN DAT TEN BEHOEVE VAN DE
ZIEKENINRICHTING VAN HET CENTRAAL-DEPÔT).

BETREKKING.	B E T R E K K I N G .															
	Bantam	Batavia.	Cheribon.	Banjoemas.	Pekalongan.	Rembang.	Semarang.	Kedoe.	Djokjakarta	Madioen.	Soerabaja.	Besoeki.	Sumatra's Westkust.	Tapanoeil.	Benkoelen.	Lampongsche Distric-
Divisie-commandant 1e klasse.....	—	—	—	—	—	—	—	—	—	—	—	—	1	1	1	—
Adjunct-divisie-commandant.....	—	—	—	—	—	—	—	—	—	—	—	—	—	—	—	—
Divisie-commandant 2e klasse (afdeelingscommandant)	—	—	—	—	—	—	—	—	—	—	—	—	—	—	—	—
Kwartiermeester	—	—	—	—	—	—	—	—	—	—	—	—	—	—	—	—
Onderofficier-administrateur 1e klasse.....	(a) —	—	—	—	—	—	—	—	—	—	—	—	2	2	2	—
Onderofficier-administrateur 2e klasse.....	—	—	—	—	—	—	—	—	—	—	—	—	—	—	—	—
Stafhoornblazer.....	—	—	—	—	—	—	—	—	—	—	—	—	—	—	—	—
Hoofd-detachementscommandant 1e klasse.....	(a) —	—	—	—	—	—	—	—	—	—	—	—	4	3	3	—
„ -detachementscommandant 2e klasse.....	—	—	—	—	—	—	—	—	—	—	—	—	—	—	—	—
Detachementscommandant 1e kl.	(a) —	—	—	—	—	—	—	—	—	—	—	—	5	4	2	—
„ „ 2e kl.	—	—	—	—	—	—	—	—	—	—	—	—	—	—	—	—
Sergeant 1e klasse (a)....	(a) —	—	—	—	—	—	—	—	—	—	—	—	—	—	—	—
Sergeant 2e klasse.....	—	—	—	—	—	—	—	—	—	—	—	—	—	—	—	—
Korporaal.....	—	—	—	—	—	—	—	—	—	—	—	—	—	—	—	—
Tamboer.....	—	—	—	—	—	—	—	—	—	—	—	—	—	—	—	—
Hoornblazer.....	—	—	—	—	—	—	—	—	—	—	—	—	—	—	—	—
Politiedenaar 1e klasse schoenmaker.....	—	—	—	—	—	—	—	—	—	—	—	—	—	—	—	—
Politiedenaar 1e klasse kleermaker.....	—	—	—	—	—	—	—	—	—	—	—	—	—	—	—	—
Politiedenaar 1e klasse.....	—	—	—	—	—	—	—	—	—	—	—	—	—	—	—	—
Politiedenaar 2e klasse.....	—	—	—	—	—	—	—	—	—	—	—	—	—	—	—	—
Politiedenaar 2e klasse (recruten).....	—	—	—	—	—	—	—	—	—	—	—	—	—	—	—	—
Adspirant sergeant.....	—	—	—	—	—	—	—	—	—	—	—	—	—	—	—	—
Adspirant korporaal.....	—	—	—	—	—	—	—	—	—	—	—	—	—	—	—	—
Heele brigades.....	—	—	—	—	—	—	—	—	—	—	—	—	12	9	9	—
Halve brigades.....	(b) —	—	—	—	—	—	—	—	—	—	—	—	4	4	2	—
1 schrijver ten behoeve van het bureau van den Commandant van het Centraal-depôt.....	—	—	—	—	—	—	—	—	—	—	—	—	—	—	—	—

(a) Van het gezamenlijk aantal kan de helft den rang van 1e klasse bekleeden.

(b) Van het gezamenlijk aantal sergeanten bij het korps kan de helft den rang van sergeant der 1e klasse bekleeden.

Djambi.	Oostkust van Sumatra.	Atjeh en Onderhoorigheden.	Riouw en Onderhoorigheden.	Banka en Onderhoorigheden.	Billiton.	Westerafdeeling van Borneo.	Zuider- en Oosterafdeeling van Eorneo.	Menado.	Celebes en Onderhoorigheden.	Amboina en Ternate en Onderhoorigheden.	Nieuw Guinea.	Timor en Onderhoorigheden.	Bali en Lombok.	Centraal-depôt.	Hulpdepôt.	Gezamenlijk.	Bezoldiging 's jaars.	Gezamenlijk.
1	1	1	1	1	1	1	1	1	1	1	1	1	1	1	—	20	f 7 800	f 156 000
—	—	—	—	—	—	—	—	—	—	—	—	—	—	—	—	—	6 000	Memorie.
—	3	—	—	—	—	—	—	—	2	1	3	5	1	3	—	18	4 200	75 600
—	—	—	—	—	—	—	—	—	—	—	—	—	—	1	—	1	4 200	4 200
2	6	2	1	2	1	2	2	2	4	3	5	5	3	9	—	59	80 à 2 700 29 à 2 100	81 000 60 900
—	—	—	—	—	—	—	—	—	—	—	—	—	—	1	—	1	2 100	—
4	13	4	2	6	2	4	4	2	8	7	5	7	3	12	—	100	50 à / 27 00 50 à / 2 100	135 000 105 000
3	15	5	3	5	3	3	10	7	8	6	6	4	3	4	—	106	53 à 1 560 53 à 1 080	82 600 57 240
—	—	—	—	—	—	—	—	—	—	—	—	—	—	12	—	12	6 à 540 6 à 450	3 240 2 700
—	—	—	—	—	—	—	—	—	—	—	—	—	—	20	—	20	360	7 200
—	—	—	—	—	—	—	—	—	—	—	—	—	—	4	—	4	270	1 080
—	—	—	—	—	—	—	—	—	—	—	—	—	—	2	—	2	270	540
—	—	—	—	—	—	—	—	—	—	—	—	—	—	1	—	1	270	270
—	—	—	—	—	—	—	—	—	—	—	—	—	—	1	—	1	270	270
—	—	—	—	—	—	—	—	—	—	—	—	—	—	15	—	15	270	4 050
—	—	—	—	—	—	—	—	—	—	—	—	—	—	60	—	60	210	12 600
—	—	—	—	—	—	—	—	—	—	—	—	—	—	300	—	300	210	63 000
—	—	—	—	—	—	—	—	—	—	—	—	—	—	20	—	20	360	7 200
—	—	—	—	—	—	—	—	—	—	—	—	—	—	65	—	65	210	13 650
7	61	4	3	15	7	7	12	7	18	10	8	18	6	—	—	232	116 à 4 950 116 à 4 860	574 200 563 760
4	11	18	8	5	2	4	8	7	7	16	23	10	4	—	—	146	73 à 2 640 73 à 2 550	195 360 188 700
—	—	—	—	—	—	—	—	—	—	—	—	—	—	1	—	1	360	360
																	f 2 395 800	

Year	Month	Day	Temperature	Humidity	Wind	Clouds	Pressure	Visibility	Notes
1901	Jan	1	45	70	10	10	30.0	10	
1901	Jan	2	48	75	12	10	30.0	10	
1901	Jan	3	50	78	15	10	30.0	10	
1901	Jan	4	52	80	18	10	30.0	10	
1901	Jan	5	55	82	20	10	30.0	10	
1901	Jan	6	58	85	22	10	30.0	10	
1901	Jan	7	60	88	25	10	30.0	10	
1901	Jan	8	62	90	28	10	30.0	10	
1901	Jan	9	65	92	30	10	30.0	10	
1901	Jan	10	68	95	32	10	30.0	10	
1901	Jan	11	70	98	35	10	30.0	10	
1901	Jan	12	72	100	38	10	30.0	10	
1901	Jan	13	75	102	40	10	30.0	10	
1901	Jan	14	78	105	42	10	30.0	10	
1901	Jan	15	80	108	45	10	30.0	10	
1901	Jan	16	82	110	48	10	30.0	10	
1901	Jan	17	85	112	50	10	30.0	10	
1901	Jan	18	88	115	52	10	30.0	10	
1901	Jan	19	90	118	55	10	30.0	10	
1901	Jan	20	92	120	58	10	30.0	10	
1901	Jan	21	95	122	60	10	30.0	10	
1901	Jan	22	98	125	62	10	30.0	10	
1901	Jan	23	100	128	65	10	30.0	10	
1901	Jan	24	102	130	68	10	30.0	10	
1901	Jan	25	105	132	70	10	30.0	10	
1901	Jan	26	108	135	72	10	30.0	10	
1901	Jan	27	110	138	75	10	30.0	10	
1901	Jan	28	112	140	78	10	30.0	10	
1901	Jan	29	115	142	80	10	30.0	10	
1901	Jan	30	118	145	82	10	30.0	10	
1901	Jan	31	120	148	85	10	30.0	10	

VOLKSRAAD

EERSTE GEWONE ZITTING 1923.

ONDERWERP 1 — STUK 0 — AFD. IV, 9.

BEGROOTING VAN NEDERLANDSCH-INDIË VOOR HET DIENSTJAAR 1924.

OVERZICHT VAN DE KOSTEN VOOR BEZOLDIGING VAN PERSONEEL TEN BEHOEVE VAN HET
ONDERHOUD EN DE BEWAKING VAN PASANGRAHANS EN PASSANTENHUIZEN.

Batavia	f	796
Preanger-Regentschappen		1 884
Rembang		1 134
Soerabaia		1 278
Madoera		720
Pasoeroean		2 660
Besoeki		1 284
Banjoemas		1 184
Kedoe		2 208
Madioen		1 800
Kediri		920
Sumatra's-Westkust		6 870
Tapanoeli		6 600
Benkoelen		4 696
Lampongsche districten		2 070
Palembang		1 476
Djambi		1 500
Oostkust van Sumatra		1 800
Atjeh en Onderhoorigheden		300
Riouw en Onderhoorigheden		720
Banka en Onderhoorigheden		1 140
Billiton		550
Westerafdeeling van Borneo		750
Celebes en Onderhoorigheden		2 040
Menado		150
Amboina		1 730
	f	48 260

VOORSTEL

ALLE GEWONTE LITTOLOGIE

OPDRACHT 1 - 1911 - 1912

BEBOUWING VAN WEDERLIJCHEN

VOOR HET DIERSTEL

1911

VERBODEN IS DE VERLENING VAN LITTOLOGIE EN HET VERLENEN

Blank lined area for text or drawing.

VOLKSRAAD

EERSTE GEWONE ZITTING 1923.

ONDERWERP 1 — STUK 0 — AFD. IV, 10.

BEGROOTING VAN NEDERLANDSCH-INDIË VOOR HET DIENSTJAAR 1924.

OPGAAF VAN DE TOEGESTANE FONDSSEN VOOR ONDERHOUD EN BEDIENING VAN BESTUURS- TELEFOONLIJNEN IN DE GEWESTEN:

Sumatra's-Westkust	f	25 000
Benkoelen		6 480
Palembang		15 225
Djambi		17 118
Oostkust van Sumatra		8 715
Atjeh en Onderhoorigheden		67 740
Menado		8 305
Zuider- en Oosterafdeeling van Borneo		1 230
Celebes en Onderhoorigheden		57 400
Riouw en Onderhoorigheden		9 660
Timor en Onderhoorigheden		12 845
Het eiland Floris		6 730
Tapanoeli		11 235
Lampongsche districten		1 688
Amboina		1 300
Westerafdeeling van Borneo		31 200
Kosten van technisch toezicht op de bestuurstelefoonlijnen.....		70 850

f 352 721 of

afgerond f 353 000.

VOLKSRAAD

EERSTE GEWONE ZITTING 1923.

ONDERWERP I — STUK O — AFD. IV, 11.

BEGROOTING VAN NEDERLANDSCH-INDIË
VOOR HET DIENSTJAAR
1924.

SAMENSTELLING EN STERKTE VAN HET INLANDSCH PERSONEEL VOOR DE
INNING VAN LANDSGELDEN OP JAVA EN MADOERA.

Gewest.	Ondercollecteur op eene bezoldiging van:						Hulpondercollecteur op eene bezoldiging van:				Mantri op eene bezoldiging van:		Schrijver op eene bezoldiging van:	Schrijver tevens geldteller op / 240	Geldteller op / 180	Bedrag van de wedden en toelagen van het overig personeel belast met de ontvangst van landsgelden.	Gezamenlijk jaarlijksch bedrag.
	f 4 200	f 3 900	f 3 600	f 3 300	f 3 000	f 2 700	f 2 400	f 2 100	f 1 800	f 1 500	f 1 200	f 900	f 360				
Bantam	—	—	—	1	—	—	—	—	—	—	—	—	3	—	2	f 3 468	f 8 208
Batavia.....	—	—	1	—	—	—	—	1	4	—	1	4	1	5	1	" 1 260	" 20 700
Preanger-Regentsch. ...	1	—	—	3	—	—	1	—	1	—	—	—	6	4	2	" 4 500	" 24 900
Cheribon	—	1	—	—	2	1	1	1	—	1	—	—	2	3	3	" 1 800	" 22 380
Pekalongan.....	1	—	1	—	2	—	3	—	—	—	1	1	5	3	5	—	" 26 520
Semarang.....	1	2	3	1	—	—	—	1	2	1	1	—	7	3	13	" 240	" 40 320
Rembang	1	1	—	—	—	—	—	—	—	—	—	—	2	—	3	" 1 680	" 11 040
Soerabaja.....	4	—	1	1	—	—	2	—	—	2	1	—	6	2	7	" 240	" 36 840
Madoera	—	—	—	2	—	—	—	—	—	2	2	2	2	—	5	—	" 15 420
Pasoeroean	2	—	1	—	—	—	1	2	—	2	1	8	7	3	6	—	" 29 820
Besoeki	—	—	2	—	1	—	—	—	1	—	1	—	3	1	1	—	" 14 700
Banjoemas	1	2	—	—	—	—	1	—	—	1	—	—	3	1	3	" 540	" 18 300
Kedoe.....	—	3	—	1	—	—	—	—	—	—	—	—	4	—	4	—	" 17 160
Madioen.....	1	—	—	2	—	—	—	—	—	—	—	—	3	—	—	" 1 560	" 13 440
Kediri.....	1	—	1	2	1	—	—	—	—	—	—	1	5	—	6	—	" 21 180
	13	9	10	13	6	1	9	5	8	9	8	11	57	23	60	f 15 288	f 320 928

VOLKSRAAD

EERSTE GEWONE ZITTING 1923.

ONDERWERP 1 — STUK 0 — AFD. VII, 1.

BEGROOTING VAN NEDERLANDSCH-INDIË
VOOR HET DIENSTJAAR
1924.

DEPARTEMENT DER BURGERLIJKE OPENBARE WERKEN.

RAMING VAN HET DESKUNDIG PERSONEEL VAN DEN WATERSTAAT EN DE
BURGERLIJKE OPENBARE WERKEN.

Begrooting 1923.	Hoofdingenieurs op f 14 400.	Ingenieurs op f 4 200.	Tijdelijke Ingenieurs deskundigen op f 12 000 — f 9 000 en f 8 400.	Opzichters op f 2 400 Architecten op f 6 000.	Opzichters voor de Landsgebouwen op f 2 400.	Opnemers op f 2 400.	Teekenaars op f 2 400.	Onderopzichters op f 1 500.	Mantri-opzichters op f 720.	Totaal bedrag van de kolommen 1 t/m 10.
	1	2	3	4	5	6	7	8	9	10
Algemeene dienst	14	54	1	126	30	6	29	50	—	f 1 120 200
Irrigatie dienst.....	2	76	—	98	—	3	—	44	1	703 300
Gewestelijke dienst.....	—	22	—	112	25	3	—	35	—	538 500
Verkeerswegen.....	—	10	—	8	—	3	—	5	—	75 900
Irrigatie Opnemingen enz.....	—	25	—	40	—	5	—	14	—	241 200
Locale raden en zelfbesturende landschap- pen.....	—	—	—	—	—	—	—	—	—	—
Waterschapskantoor	1	5	—	6	—	—	1	2	—	55 200
Totaal.....	17	192	1	390	55	20	30	150	1	f 2 734 300
		209		(w.o. 60 arch).						

Begrooting 1924.

Algemeene dienst	8	40	—	118	10	3	20	36	—	f 837 600
Irrigatie dienst.....	5	66	—	97	—	2	—	33	1	663 420
Gewestelijke dienst.....	—	30	—	101	10	3	—	30	—	491 400
Irrigatie Opnemingen enz.	1	25	—	30	1	4	—	8	—	233 400
Locale raden en zelfbesturende landschap- pen.....	—	—	—	2 (1)	—	—	—	—	—	8 400
Waterschappen.....	1	7	—	7	—	—	—	3	—	75 300
Totaal.....	15 + 2(2)	168 (3)	—	353	21	12	20	110	1	f 2 301 120
	17			(297 opz. 56 arch).						
		185								

(1) Een architect en een opzichter buiten de sterkte van hun korps gevoerd

(2) Deze hoofdingenieurs zijn bij de afdeling Havenwezen van het Departement der B. O. W. ingedeeld.

(3) W. o. 4 hoofdingenieurs op f 12 000.

VOLKSRAAD.

EERSTE GEWONE ZITTING 1923.

ONDERWERP 1 — STUK 0 — AFD. IX, 1.

BEGROOTING VAN NEDERLANDSCH-INDIË
VOOR HET DIENSTJAAR

1924.

DEPARTEMENT VAN OORLOG.

VASTGESTELDE STERKTE EN BEREKENING DER AANVANGSBEZOLDIGINGEN
VAN HET PERSONEEL BIJ HET DEPARTEMENT VAN OORLOG
(1e GEDEELTE).

R A N G E N.	Departement in het algemeen.			Secretariaat.			Hoofdkantoor der infanterie		
	Aantal.	Bezoldiging en toelagen.	Te zamen	Aantal.	Bezoldiging en toelagen.	Te zamen.	Aantal.	Bezoldiging en toelagen.	Te zamen
Luitenant-Generaal.	1	56 000	56 000						
Generaal-Majoor.							1	22 800	22 800
Kolonel of Generaal-Majoor }									
Kolonel.									
Luitenant-Kolonel of Kolonel }							1	18 000	18 000
Luitenant-Kolonel.									
Majoor of Luitenant-Kolonel of }				1	15 200	15 200			
Kolonel									
Majoor of Luitenant-kolonel }							2	12 000	12 000
Majoor.								15 200	15 200
Kapitein of Majoor of }									
Luitenant-Kolonel									
Kapitein of Majoor }									
Kapitein. { van één der { wapens of } { gen. staf. }	1	9 000	9 000						
Kapitein of ritmeester.				2	7 800	15 600	1	7 800	7 800
1e. Luitenant of Kapitein }									
1e. Luitenant of Kapitein } adjudant ...							1	7 800	7 800
2e. Luitenant of 1e. Luitenant }	1	3 900	3 900	1	3 900	3 900	2	3 900	7 800
Referendaris of Administrateur of Kapitein of }									
Majoor of Luitenant-Kolonel									
Magazijnmeester.				1	6 600	6 600			
Stamboekbeheerder.				1	6 000	6 000			
Archivaris.									
Adjutant-onderofficier.									
Sergeant-majoor.									
Huisbewaarder (burg. be- ambte)	1	1 200	1 200						
Totaal.			50 100			45 300			89 400

Hoofdkantoor der artillerie en commissie van proefneming.		Hoofdkantoor der genie (met uitzondering van de teekenaars).			Hoofdkantoor der militaire administratie.			Hoofdkantoor van den diergeneeskundigen dienst.		
Bezoldiging en toelagen.	Te zamen.	Aantal.	Bezoldiging en toelagen.	Te zamen.	Aantal.	Bezoldiging en toelagen.	Te zamen.	Aantal.	Bezoldiging en toelagen.	Te zamen.
18 000 —	18 000 —	1	18 000 —	18 000 —						
					1	18 000 —	18 000 —			
					1	13 200 —	13 200 —			
12 000 —	12 000 —	1	13 200 —	13 200 —				1	14 100 —	14 100 —
					1	7 800 —	7 800 —			
7 800 —	31 200 —	2	7 800 —	15 600 —	4	7 800 —	31 200 —			
3 900 —	3 900 —									
3 900 —	3 900 —	1	7 800 —	7 800 —						
3 900 —	7 800 —	1	3 900 —	3 900 —	5	3 900 —	19 500 —			
					1	10 800 —	10 800 —			
4 800 —	4 800 —									
					1	3 120 —	3 120 —			
					2	2 640 —	5 280 —			
	81 600 —			58 500 —			108 900 —			14 100 —

Date	Description	Amount	Balance	Total	Remarks
1911	Jan 1				
	Jan 2				
	Jan 3				
	Jan 4				
	Jan 5				
	Jan 6				
	Jan 7				
	Jan 8				
	Jan 9				
	Jan 10				
	Jan 11				
	Jan 12				
	Jan 13				
	Jan 14				
	Jan 15				
	Jan 16				
	Jan 17				
	Jan 18				
	Jan 19				
	Jan 20				
	Jan 21				
	Jan 22				
	Jan 23				
	Jan 24				
	Jan 25				
	Jan 26				
	Jan 27				
	Jan 28				
	Jan 29				
	Jan 30				
	Jan 31				

1911

Jan 1

Jan 2

Jan 3

Jan 4

Jan 5

Jan 6

Jan 7

Jan 8

Jan 9

Jan 10

Jan 11

Jan 12

Jan 13

Jan 14

Jan 15

Jan 16

Jan 17

Jan 18

Jan 19

Jan 20

Jan 21

Jan 22

Jan 23

Jan 24

Jan 25

Jan 26

Jan 27

Jan 28

Jan 29

Jan 30

Jan 31

1911

Jan 1

Jan 2

Jan 3

Jan 4

Jan 5

Jan 6

Jan 7

Jan 8

Jan 9

Jan 10

Jan 11

Jan 12

Jan 13

Jan 14

Jan 15

Jan 16

Jan 17

Jan 18

Jan 19

Jan 20

Jan 21

Jan 22

Jan 23

Jan 24

Jan 25

Jan 26

Jan 27

Jan 28

Jan 29

Jan 30

Jan 31

1911

Jan 1

Jan 2

Jan 3

Jan 4

Jan 5

Jan 6

Jan 7

Jan 8

Jan 9

Jan 10

Jan 11

Jan 12

Jan 13

Jan 14

Jan 15

Jan 16

Jan 17

Jan 18

Jan 19

Jan 20

Jan 21

Jan 22

Jan 23

Jan 24

Jan 25

Jan 26

Jan 27

Jan 28

Jan 29

Jan 30

Jan 31

1911

Jan 1

Jan 2

Jan 3

Jan 4

Jan 5

Jan 6

Jan 7

Jan 8

Jan 9

Jan 10

Jan 11

Jan 12

Jan 13

Jan 14

Jan 15

Jan 16

Jan 17

Jan 18

Jan 19

Jan 20

Jan 21

Jan 22

Jan 23

Jan 24

Jan 25

Jan 26

Jan 27

Jan 28

Jan 29

Jan 30

Jan 31

VOLKSRAAD.

EERSTE GEWONE ZITTING 1923.

ONDERWERP I — STUK O — AFD. IX, 2.

BEGROOTING VAN NEDERLANDSCH-INDIË
VOOR HET DIENSTJAAR
1924.

DEPARTEMENT VAN OORLOG.

VASTGESTELDE STERKTE EN BEREKENING DER AANVANGSBEZOLDIGINGEN
VAN HET PERSONEEL BIJ HET DEPARTEMENT VAN OORLOG
(2e GEDEELTE).

R A N G E N.	Hoofdkantoor van den Geneeskundigen Dienst (met inbegrip van de magazijnen van geneesmiddelen en de laboratoria).			Hoofdkantoor van den Generalen Staf		
	Aantal.	Bezoldiging en toelagen.	Tezamen.	Aantal.	Bezoldiging en toelagen.	Tezamen.
Generaal-Majoor.....	1	22 800 —	22 800 —	1	22 800 —	22 800 —
Kolonel of.....						
Generaal-Majoor.....				1	14 100 —	14 100 —
Kolonel.....						
Luitenant-Kolonel of.....	1	14 100 —	14 100 —	1	12 600 —	12 600 —
Kolonel.....						
Luitenant-Kolonel.....				1	13 300 —	26 400 —
Majoor.....						
Luitenant-Kolonel of.....	1	12 600 —	12 600 —	2	13 300 —	26 400 —
Kolonel.....						
Majoor of.....				7	9 000 —	63 000 —
Luitenant-Kolonel.....						
Majoor.....				1	7 800 —	7 800 —
Majoor of kapitein.....						
Kapitein.....				1	7 800 —	7 800 —
Majoor of.....						
Luitenant-Kolonel.....				1	7 800 —	7 800 —
Kapitein van den Generalen Staf, de Intendance of den Topographischen Dienst.....						
Kapitein of ritmeester.....	7	9 000 —	63 000 —	1	7 800 —	7 800 —
1e Luitenant.....	1	7 800 —	7 800 —			
Ritmeester.....				1	7 800 —	7 800 —
Kapitein of.....						
1e Luitenant.....				1	7 800 —	7 800 —
Kapitein van den Generalen Staf of.....						
Kapitein of.....				1	7 800 —	7 800 —
1e Luitenant of.....						
2e Luitenant.....				1	7 800 —	7 800 —
1e Luitenant of.....						
2e Luitenant.....				1	7 800 —	7 800 —
Magazijnmeester.....						
Officier van gezondheid der 1e klasse.....	2	9 000 —	18 000 —	1	7 800 —	7 800 —
" " " " 2e ".....	5	4 800 —	24 000 —			
Dir. apotheker 1e of 2e klasse.....	2	12 300 —	24 600 —	1	4 800 —	4 800 —
Militaire apotheker 1e klasse.....	2	8 700 —	17 400 —			
" " " " 2e ".....	3	4 200 —	12 600 —	1	4 800 —	4 800 —
Onderluitenant of.....						
Adjutant-onderofficier.....	3	4 680 —	4 680 —	1	4 800 —	4 800 —
Amanuensis.....						
Assistent(e).....	3	3 360 —	6 720 —	1	4 800 —	4 800 —
Hoofd kantoor inlichtingen.....	1	1 200 —	1 200 —			
Bibliothecaris.....	1	3 480 —	3 480 —	1	4 800 —	4 800 —
Aardrijkskundige Referendaris of administrateur.....						
Onderluitenant.....	1	9 600 —	9 600 —	1	4 800 —	4 800 —
Sergeant of.....						
Sergeant-majoor of.....				1	4 800 —	4 800 —
Adjutant-onderofficier.....						
Burgerlijk ambtenaar 1e of 2e klasse.....				1	4 800 —	4 800 —
Hoofd instrumentmakerswinkel.....						
Instrumentmaker.....				1	4 800 —	4 800 —
Adjutant-onderofficier.....						
Sergeant-majoor.....				1	4 800 —	4 800 —
Sergeant 1e klasse.....						
Inlandsch burgerpersoneel instrumentmaker of teekenaar.....				1	4 800 —	4 800 —
opzichter.....						
1e klasse.....				1	4 800 —	4 800 —
2e ".....						
3e ".....				1	4 800 —	4 800 —
leerling.....						
Teekenaar (burgerlijk ambtenaar).....				1	4 800 —	4 800 —
			171 780 —			140 400 —

Hoofdkantoor van de Intendance.			Hoofdkantoor der Cavalerie.			Hoofdkantoor van den Topographischen Dienst.			Afdeeling Dienstplicht en Reservepersoneel.		
Aantal.	Bezoldiging en toelagen.	Tezamen.	Aantal.	Bezoldiging en toelagen.	Tezamen.	Aantal.	Bezoldiging en toelagen.	Tezamen.	Aantal.	Bezoldiging en toelagen.	Tezamen.
1	18 000 —	18 000 —	1	18 000 —	18 000 —	1	18 000 —	18 000 —	1	12 000 —	12 000 —
1	14 100 —	14 100 —									
4	8 700 —	34 800 —	1	7 800 —	7 800 —	1	8 400 —	8 400 —	1	9 600 —	9 600 —
			1	7 800 —	7 800 —						
			1	4 500 —	4 500 —						
1	4 800 —	4 800 —				1	4 200 —	4 200 —			
1	3 600 —	3 600 —				1	2 700 —	2 700 —			
						1	5 400 —	5 400 —	1	6 000 —	6 000 —
						1	3 900 —	3 900 —			
						4	3 000 —	12 000 —			
						4	2 520 —	10 080 —			
						1	2 160 —	2 160 —			
						1	1 560 —	1 560 —			
						2	1 152 —	2 304 —			
						3	768 —	2 304 —			
						2	384 —	768 —			
						4	240 —	960 —			
						2	3 900 —	7 800 —			
	75 300 —				33 600 —			99 636 —			27 600 —

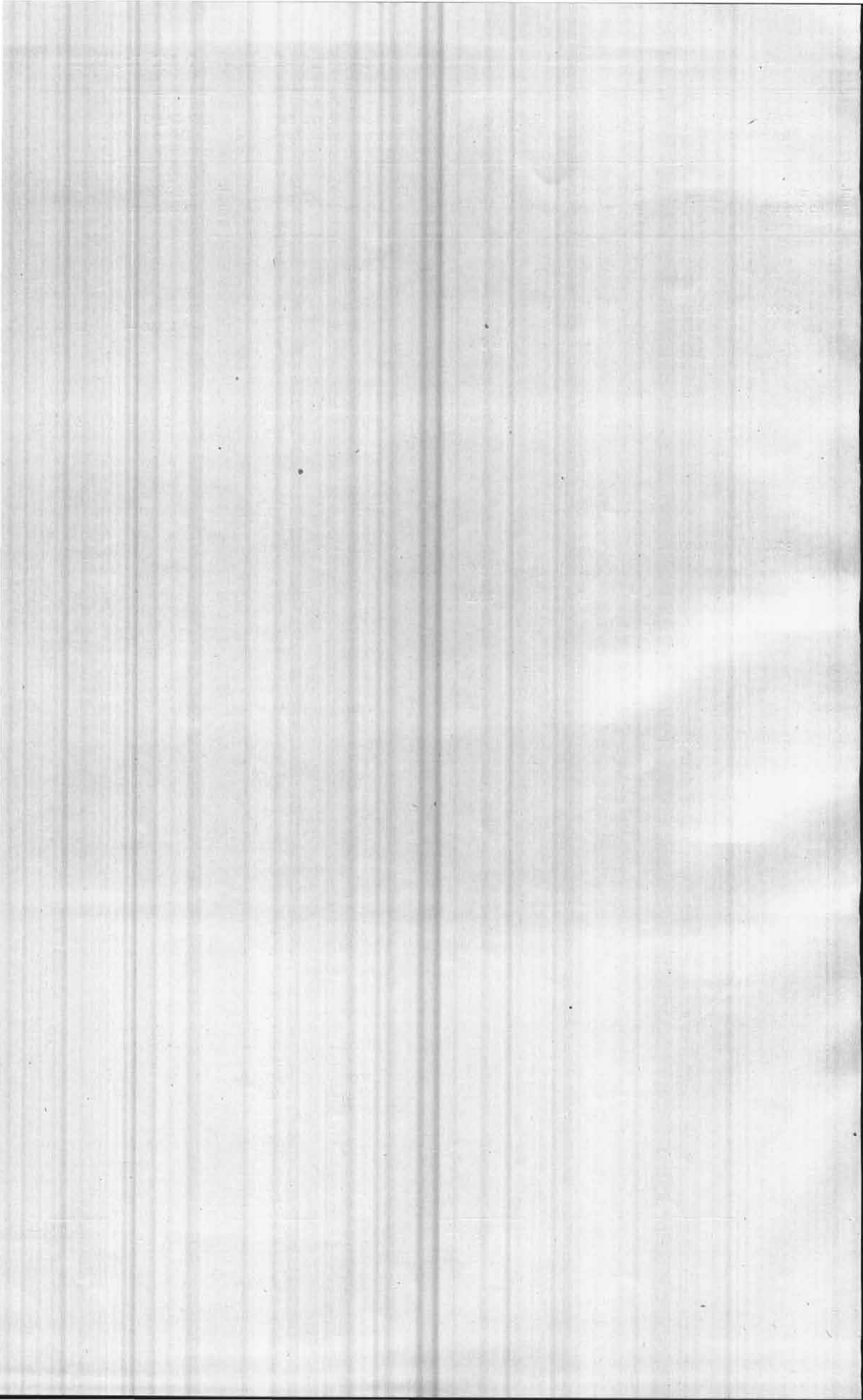

VOLKSRAAD.

EERSTE GEWONE ZITTING 1923.

ONDERWERP 1 — STUK 0 — AFD. IX, 3.

BEGROOTING VAN NEDERLANDSCH-INDIË
VOOR HET DIENSTJAAR
1924.

DEPARTEMENT VAN OORLOG.

VASTGESTELDE STERKTE EN BEREKENING DER AANVANGSBE-
ZOLDIGINGEN VAN HET PERSONEEL BIJ DEN TOPOGRAPHISCHEN
DIENST MET UITZONDERING VAN HET HOOFDKANTOOR EN DE
TOPOGRAPHISCHE INRICHTING.

R A N G E N.	1 Triangulatiebrigade.			4 Opnemingsbrigades.		
	Aantal.	Bezoldiging.	Te zamen.	Aantal.	Bezoldiging.	Te zamen.
Brigadehoofd, burgerlijk ambtenaar	1	12 000 —	12 000 —			
Adjunct, brigadehoofd { burg. ambtenaar	3	7 200 —	21 600 —			
kapitein of luitenant						
Adspirant adjunct-bri- { burg. ambtenaar	1	7 800 —	7 800 —			
gadehoofd. kapitein, luitenant of ..						
officier Kon. Marine						
Topograaf (burgerlijk ambtenaar)	2	4 200 —	8 400 —	4	4 200 —	16 800 —
Luitenant-kolonel of						
Majoor of						
Kapitein						
Kapitein				4	7 800 —	31 200 —
Kapitein of						
1e Luitenant }				4	5 900 —	15 600 —
Kapitein,						
1e Luitenant of }						
2e Luitenant						
Adjutant-onderofficier	1	3 120 —	3 120 —	4	5 120 —	12 480 —
Sergeant-majoor	2	2 640 —	5 280 —	4	2 640 —	10 560 —
Sergeant 1e klasse	5	2 280 —	6 840 —	8	2 280 —	18 240 —
Adspirant-onderofficier, sergeant titulair						
Leerlingen						
Inlandsch burger personeel.						
Opzichter topograaf.				4	1 800 —	7 200 —
topograaf der 1e klasse				5	1 260 —	5 780 —
idem " 2e "				9	900 —	8 100 —
idem " 3e " of				10	540 —	5 400 —
leerling-topograaf				14	500 —	4 200 —
Opzichter-teekenaar.				1	1 560 —	1 560 —
teekenaar der 1e klasse				1	1 152 —	1 152 —
idem " 2e "	1	768 —	768 —	2	768 —	1 536 —
idem " 3e " of				2	384 —	768 —
leerling-teekenaar.				2	240 —	480 —
Adjutant-onderofficier, teekenaar						
Spiegelaars (Inl. burg. beambte)	20	480 —	9 600 —			
Rekenaars (Inl. burg. beambte)	10	500 —	5 000 —			
			78 408 —			159 056 —

5 Landrente-herzienings- brigades.			1 Opleidingsbrigade.			1 Opleidingscursus		
Bezoldiging.	Te zamen.	Aantal.	Bezoldiging.	Te zamen.	Aantal.	Bezoldiging.	Te zamen.	
4 200	58 800	2	4 200	8 400	1	4 200	4 200	
12 000	12 000	1	12 000	12 000	1			
7 800	15 600							
3 900	19 500	2	3 900	7 800				
3 120	9 360	4	3 120	12 480	1	3 120	3 120	
2 640	26 400	2	2 640	5 280				
2 280	18 240	10	1 500	15 000	24		5 402	
1 800	5 400	3	1 800	5 400				
1 260	22 680							
900	37 800	1	900	900				
540	54 020	1	540	540				
500	9 600	3	300	900				
1 560	1 560	1	1 560	1 560				
1 152	3 456	1	1 152	1 152				
768	40 704							
584	8 064	1	384	384				
240	3 600	1	240	240	1	3 000	5 000	
	326 784			72 036			15 722	



VOLKSRAAD.

EERSTE GEWONE ZITTING 1923.

ONDERWERP 1 — STUK 0 — AFD. IX, 4.

BEGROOTING VAN NEDERLANDSCH-INDIË
VOOR HET DIENSTJAAR
1924.

DEPARTEMENT VAN OORLOG.

VASTGESTELDE STERKTE EN BEREKENING DER AANVANGSBEZOLDIGINGEN
VAN HET PERSONEEL BIJ DE TOPOGRAPHISCHE INRICHTING VAN DEN
TOPOGRAPHISCHEN DIENST.

Rangen en betrekkingen.		Aantal.	Bezoldiging.	Te zamen
Hoofd-teekenaar.....		1	5 400 —	5 400 —
Teekenaar.....		2	3 900 —	7 800 —
Hoofd-fotograaf.....		1	5 400 —	5 400 —
Fotograaf.....		1	3 900 —	3 900 —
Hoofd-lithograaf.....		1	5 400 —	5 400 —
Lithograaf.....		3	3 900 —	11 700 —
Steendrukker.....		4	3 900 —	15 600 —
Adjutant-onderofficier.....			3 000 —	30 000 —
Sergeant-majoor.....			2 520 —	25 200 —
Sergeant 1e klasse.....		32	2 160 —	25 920 —
Brigadier of korporaal 1e klasse.....				
Soldaat (leerling-teekenaar).....				
Sergeant-majoor.....			2 520 —	2 520 —
Sergeant 1e klasse.....		2	2 160 —	2 160 —
Brigadier of korporaal 1e klasse.....				
Soldaat.....				
Sergeant 1e klasse.....		1	2 160 —	2 160 —
Brigadier of korporaal 1e klasse.....				
Soldaat.....				
Inlandsch burgerpersoneel.	Teekenaar, retoucheur, litho- graaf of instrumentmaker } opzichter.....		1 560 —	4 680 —
	Idem 1e klasse.....	78	1 152 —	26 496 —
	Idem 2e ".....		768 —	9 216 —
	Idem 3e ".....		384 —	12 288 —
	Idem leerling.....		240 —	1 920 —
Boekbinder.....		5	240 —	1 200 —
Boekdrukker, hoofd.....		1	3 900 —	3 900 —
Aspirant-onderofficier, sergeant titulair teekenaar.....		5	1 500 —	7 500 —
Hoofd der reproductie.....		1	7 200 —	7 200 —
Boekhouder.....		1	4 200 —	4 200 —
Sergeant of.....				
Sergeant-majoor of.....		1	2 700 —	2 700 —
Adjutant-onderofficier.....				
				224 460 —

VOLKSRAAD.

EERSTE GEWONE ZITTING 1923.

ONDERWERP 1 — STUK 0 — AFD. IX, 5.

**BEGROOTING VAN NEDERLANDSCH-INDIË
VOOR HET DIENSTJAAR**

1924.

DEPARTEMENT VAN OORLOG.

**VASTGESTELDE STERKTE EN BEREKENING DER AANVANGSBEZOLDIGINGEN
VAN HET PERSONEEL DER INTENDANCE MET UITZONDERING
VAN HET HOOFDKANTOOR.**

RANGEN.	Gewestelijke Dienst.			Dienst der magazijnen van kleding en uitrusting.			Militaire bakkerij.			Militaire wasscherij.		
	Aantal.	Bezoldiging.	Te zamen.	Aantal.	Bezoldiging.	Te zamen.	Aantal.	Bezoldiging.	Te zamen.	Aantal.	Bezoldiging.	Te zamen.
Luitenant-Kolonel.....	2	13 200 —	26 400 —									
Majoor.....	3	12 000 —	36 000 —									
Kapitein.....	6	7 800 —	46 800 —									
Hoofdmagazijnmeester.....				1	8 400 —	8 400 —						
Magazijnmeester.....				3	4 800 —	14 400 —						
Onderluitenant-magazijnmeester.....				10	3 600 —	36 000 —						
Adjutant-onderofficier magazijnmeester				14	3 120 —	43 680 —	1	3 120 —	3 120 —	1	3 120 —	3 120 —
Adjutant-onderofficier												
Sergeant-majoor of } conducteur ..				19								
Sergeant 1e klasse					2 160 —	41 040 —						
Adjutant-onderofficier of } ..				2	2 520 —	5 040 —	1	2 520 —	2 520 —			
Sergeant-majoor												
Sergeant.....							3	2 160 —	6 480 —			
Sergeant-majoor												
Sergeant 1e klasse				6								
Brigadier of korp. 1e klasse					401 50	2 409 —						
Brigadier							3	474 50	1 423 50			
Sergeant 2e klasse							2	1 277 50	2 555 —			
Korporaal 1e klasse } bakker							2	401 50	803 —			
Soldaat 1e klasse							6	182 50	1 095 —			
Bakkers, burgerlijke werklieden.....							9	750 —	6 750 —			
Waschmeester.....										1	4 800 —	4 800 —
Linnenjuffrouw.....										1	2 400 —	2 400 —
			109 200			150 969 —			24 746 50			10 320 —

VOLKSRAAD.

EERSTE GEWONE ZITTING 1923.

ONDERWERP 1 — STUK 0 — AFD. IX, 6.

BEGROOTING VAN NEDERLANDSCH-INDIË
VOOR HET DIENSTJAAR
1924.

DEPARTEMENT VAN OORLOG.

ASTGESTELDE STERKTE EN BEREKENING DER AANVANGSBEZOLDIGINGEN VAN
HET PERSONEEL BIJ HET WAPEN DER INFANTERIE MET
UITZONDERING VAN HET HOOFDKANTOOR
(1e GEDEELTE).

R A N G E N.	Staven der regimenten.			* Staven der bataljons.		
	Aantal.	Bezoldi- ging of Soldij.	Te samen.	Aantal.	Bezoldi- ging of Soldij.	Te samen.
Kolonel	6	16 800	100 800			
Luitenant-kolonel.				10	13 200	132 000
Majoor				11	12 000	132 000
Kapitein of } 1 ^e Luitenant } adjudant.	6	7 800	23 400			
Adjutant-onderofficier		3 900	11 700	21	3 900	81 900
Sergeant-majoor } Sergeant 1 ^e klasse } stafhoornblazer.	6			2		
Adjutant-onderofficier		1 920	11 520		1 920	3 840
Sergeant-majoor						
Fourier } Brigadier of korporaal 1 ^e klasse } stafschrjver	6			42		
Soldaat 1 ^e klasse		365	2 190		365	15 330
Brigadier of korporaal 1 ^e klasse werkman.				42	401 50	16 863
Sergeant 1 ^e klasse						
Sergeant 2 ^e klasse } Brigadier of korp. 1 ^e klasse } staftamboer				21		
Kapitein					401 50	8 431
1 ^e Luitenant						
2 ^e Luitenant						
Onderluitenant						
Adjutant-onderofficier } Sergeant-majoor } instructeur of } Fourier en sergeant 1 ^e klasse. } administrateur }				41	2 280	93 480
Brigadier				20	1 920	38 400
Infanterist 1 ^e klasse } Fuselier } aanvullings- } Sergeant 2 ^e klasse } troepen }						
Korporaal 1 ^e klasse				20	912 50	18 250
Korporaal 2 ^e klasse				40	292	11 680
Infanterist 1 ^e klasse } Fuselier } inheemsche } Tamboer of hoornblazer (aanv. troepen). } troepen }				400	127 75	51 100
Tamboer of hoornblazer (inh. troepen).						
Miliciens						
Rijwieler-herstellers } Sergeant 1 ^e klasse } Sergeant 2 ^e klasse } Brigadier of korp. 1 ^e kl. } Soldaat } Sergeant 2 ^e klasse } Korporaal 1 ^e klasse } hoefsmid of zadelmaker						
Soldaat						
			149 610			603 274

20 bataljons veldinfanterie.		4 mitralleur- compagnieën.		1 compagnie vesting-mitrailleurs.		1 afdeeling ordonnans-wielrijders.		1 compagnie strijders-wielrijders.					
Bezoldi- ging of Soldij.	Te zamen.	Aantal.	Bezoldi- ging of Soldij.	Te zamen.	Aantal.	Bezoldi- ging of Soldij.	Te zamen.	Aantal.	Bezoldi- ging of Soldij.	Te zamen.	Aantal.	Bezoldi- ging of Soldij.	Te zamen.
7 800	499 200	4	7 800	31 200	1	7 800	7 800	1	7 800	7 800	1	7 800	7 800
3 900	343 200	4	3 900	15 600	1	3 900	3 900	1	3 900	3 900	1	3 900	3 900
3 600	129 600	4	3 600	14 400				1	3 600	3 600		3 600	3 600
3 600	210 000										1	3 600	3 600
2 280	337 440	12	2 280	27 360	3	2 280	6 840	1	2 280	2 280	2	2 280	4 560
1 920	960 000	20	1 920	38 400	7	1 920	13 440	5	1 920	9 600	5	1 920	9 600
474 50	61 685												
278 75	213 525												
912 50	346 750	56	912 50	51 100	29	912 50	28 462 50	5	912 50	4 562 50	7	912 50	6 387 50
292	119 720	40	292	11 680	20	292	5 840	10	292	2 920	12	292	3 504
127 75	1 096 095	368	127 75	47 012	125	127 75	15 968 75	63	127 75	8 048 25	208	127 75	25 933 25
365	5 475												
182 50	80 112 50	16	182 50	2 920				3	182 50	547 50	3	182 50	547 50
80	48 000												
											3	584	1 752
310 25	19 856	4	310 25	1 241	1	310 25	310 25				1	310 25	310 25
		8	310 25	2 482									
	4 426 658 50			243 395			80 561 50			43 258 25			67 894 50

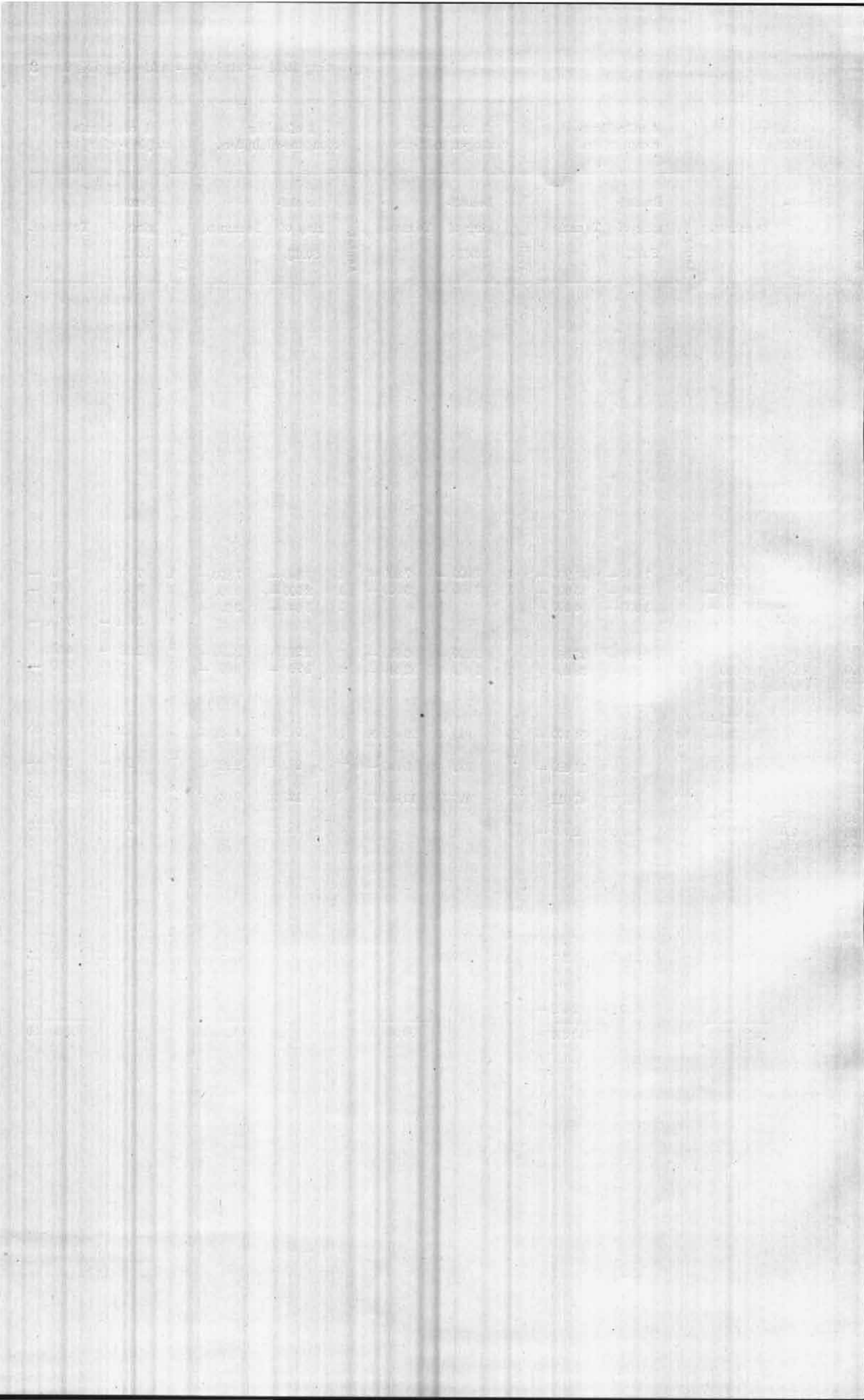

VOLKSRAAD.

EERSTE GEWONE ZITTING 1923.

ONDERWERP 1 — STUK 0 — AFD. IX, 7.

BEGROOTING VAN NEDERLANDSCH-INDIË
VOOR HET DIENSTJAAR
1924.

DEPARTEMENT VAN OORLOG.

VASTGESTELDE STERKTE EN BEREKENING DER AANVANGSBEZOLDIGINGEN VAN
HET PERSONEEL BIJ HET WAPEN DER INFANTERIE MET
UITZONDERING VAN HET HOOFDKANTOOR
(2e GEDEELTE).

RANGEN.	Het korps marechaussee			Garnizoens-infanterie.			Subsistentenkader.			Depôt bataljons.			Kaderscholen.		
	Aantal.	Bezoldi- ging of Soldij.	Te zamen.	Aantal.	Bezoldi- ging of Soldij.	Te zamen.	Aantal.	Bezoldi- ging of Soldij.	Te zamen.	Aantal.	Bezoldi- ging of Soldij.	Te zamen.	Aantal.	Bezoldi- ging of Soldij.	Te zamen.
Luitenant-kolonel.....				6	13 200 —	79 200 —				1	13 200 —	13 200 —			
Majoor.....				6	12 000 —	72 000 —									
Kapitein of 1e Luitenant } adjudant.....				6	7 800 —	46 800 —							2	7 800 —	15 600 —
Adjutant-onderofficier Sergeant-majoor } stafhoornblazer ...				6	3 900 —	23 400 —				1	3 900 —	3 900 —			
Sergeant 1e klasse Adjutant-onderofficier Sergeant-majoor } stafschrjver	2			2	1 920 —	3 840 —									
Brigadier of korp. 1e kl. Soldaat 1e klasse		365 —	730 —												
Brigadier of korp. 1e klasse werkman				22	401 50	8 833 —				2	401 50	803 —			
Sergeant 1e klasse Sergeant 2e klasse } staftamboer										1					
Brigadier of korp. 1e kl. Kapitein.....	5	7 800 —	39 000 —	48	7 800 —	374 400 —	3	7 800 —	23 400 —	6	7 800 —	46 800 —	1	7 800 —	7 800 —
1e Luitenant.....	12	3 900 —	46 800 —	62	3 900 —	241 800 —	4	3 900 —	15 600 —	5	3 900 —	19 500 —	5	3 900 —	19 500 —
2e Luitenant.....				40	3 600 —	144 000 —	2	3 600 —	7 200 —	6	3 600 —	21 600 —			
Onderluitenant.....	2	3 600 —	7 200 —	40	3 600 —	144 000 —	4	3 600 —	14 400 —	6	3 600 —	21 600 —			
Adjutant-onderofficier } instructeur of Sergeant-majoor } administrateur.....	5	2 520 —	12 600 —	77	2 280 —	175 560 —	13	2 280 —	29 640 —	13	2 280 —	29 640 —	5	2 280 —	11 400 —
Fourier en sergeant 1e klasse	58	2 160 —	125 280 —	480	1 920 —	921 600 —	25	1 920 —	48 000 —	66	1 920 —	126 720 —	9	1 920 —	17 280 —
Brigadier.....				12	474 50	5 694 —				10	474 50	4 745 —			
Infanterist 1e klasse } aanvullingstroepen ... Fuselier										80	273 75	21 900 —			
Sergeant 2e klasse.....	53	1 095 —	58 035 —	399	912 50	364 087 50	17	912 50	15 512 50	72	912 50	65 700 —	7	912 50	6 387 50
Korporaal 1e klasse.....															
Korporaal 2e klasse.....	53	401 50	21 279 50	393	292 —	114 756 —	46	292 —	13 432 —	50	292 —	14 600 —			
Infanterist 1e klasse } inheemsche troepen... Fuselier				6922	127 —	884 285 50	84	127 75	10 731 —	1190	127 75	140 525 —			
Tamboer of hoornblazer				146	182 —	26 645 —	7	182 50	1 277 50	18	182 50	3 285 —			
Sergeant-majoor, betaalmeester der genie							6	2 520 —	15 120 —						
Sergeant-majoor Sergeant 1e klasse Sergeant 2e klasse } kok.....							1	2 520 —	2 520 —				2		
Brigadier of korp. 1e kl. Soldaat							4	310 25	1 241 —						
Marechaussee 1e klasse.....															
Marechaussee 2e klasse.....	901	182 50	164 432 50												
			475 357 —			3 637 106 —			202 308 —			549 008 50			78 585 —

VOLKSRAAD

EERSTE GEWONE ZITTING 1923.

ONDERWERP 1 — STUK 0 — AFD. IX, 8.

BEGROOTING VAN NEDERLANDSCH-INDIË
VOOR HET DIENSTJAAR
1924.

DEPARTEMENT VAN OORLOG.

VASTGESTELDE STERKTE EN BEREKENING DER AANVANGSBEZOLDIGINGEN
VAN HET PERSONEEL BIJ HET WAPEN DER CAVALERIE MET UITZON-
DERING VAN HET HOOFDKANTOOR

Het depôt eskadron			Het peloton ordonnansen.			De kaderschool.			Militaire postduivendienst.		
Aan- tal.	Bezoldiging of soldij.	Te zamen.	Aan- tal.	Bezoldiging of soldij.	Te zamen.	Aan- tal.	Bezoldiging of soldij.	Te zamen.	Aan- tal.	Bezoldiging of soldij.	Te zamen.
	12 000 —	12 000 —									
1	7 800 —	7 800 —									
3	3 900 —	11 700 —	1	3 900 —	3 900 —						
2	3 600 —	7 200 —									
	401 50	401 50									
1											
									1	2 760 —	2 760 —
									1	2 280 —	2 280 —
									3	1 920 —	5 760 —
2	2 280 —	4 560 —	1	2 280 —	2 280 —	1	2 280 —	2 280 —			
9	1 920 —	17 280 —	2	1 920 —	3 840 —	2	1 920 —	3 840 —			
1	912 50	912 50	1	912 50	912 50						
3	292 —	876 —	3	292 —	876 —						
29	127 75	16 479 75	34	127 75	4 343 50				15	127 75	1 916 25
3	310 25	930 75	1	310 25	310 25						
1	310 25	310 25									
2	182 50	365 —	1	182 50	182 50						
2	310 25	620 50									
1	2 760 —	2 760 —							5	474 50	2 372 50
2	1 095 —	2 190 —									
8	584 —	4 672 —									
50	310 25	15 512 50									
		106 570 75			16 644 75			6 120 —			15 088 75

1871
1872
1873

1874
1875
1876
1877
1878
1879
1880
1881
1882
1883
1884
1885
1886
1887
1888
1889
1890
1891
1892
1893
1894
1895
1896
1897
1898
1899
1900

1901
1902
1903
1904
1905
1906
1907
1908
1909
1910
1911
1912
1913
1914
1915
1916
1917
1918
1919
1920

VOLKSRAAD

EERSTE GEWONE ZITTING 1923.

ONDERWERP 1 — STUK 0 — AFD. IX, 9.

BEGROOTING VAN NEDERLANDSCH-INDIË
VOOR HET DIENSTJAAR

1924.

DEPARTEMENT VAN OORLOG.

VASTGESTELDE STERKTE EN BEREKENING DER AANVANGSBEZOLDIGINGEN
VAN HET PERSONEEL BIJ HET WAPEN DER ARTILLERIE MET UIT-
ZONDERING VAN HET HOOFDKANTOOR (1e GEDEELTE).

R A N G E N.	Staf der regimenten artillerie.			2 regimenten artillerie.			2 batterijen 12 c.M. Hw. autotractie.			Depôt der bereden artillerie.		
	Aantal.	Bezoldiging of soldij.	Tezamen.	Aantal.	Bezoldiging of soldij.	Tezamen.	Aantal.	Bezoldiging of soldij.	Tezamen.	Aantal.	Bezoldiging of soldij.	Tezamen.
Kolonel	2	18 000 —	36 000 —	2	13 200 —	26 400 —						
Luitenant Kolonel				4	12 000 —	48 000 —				1	12 000 —	12 000 —
Majoor				12	7 800 —	93 600 —				2	7 800 —	15 600 —
Kapitein				6	3 900 —	23 400 —	2	7 800 —	15 600 —			
1e Luitenant of	2	3 900 —	7 800 —	21	3 900 —	81 900 —	1	3 900 —	3 900 —	5	3 900 —	19 500 —
Kapitein												
1e Luitenant				7	3 600 —	25 200 —	1	3 600 —	3 600 —	2	3 600 —	7 200 —
2e Luitenant				14	3 600 —	50 400 —	2	3 600 —	7 200 —	2	3 600 —	7 200 —
Onderluitenant										1	2 760 —	2 760 —
Adjutant-onderofficier pikeur										1	2 280 —	2 280 —
Adjutant-onderofficier of												
Opperwachtmeester												
Adjutant-onderofficier												
Opperwachtmeester												
Fourier	2	365 —	730 —	6	365 —	2 190 —	4	401 50	1 606 —	4	365 —	730 —
Brigadier of korporaal 1e klasse												
Kanonniër 1e klasse				12	401 50	4 818 —				4	401 50	1 606 —
Brigadier of korporaal 1e klasse werkmán												
Wachtmeester 1e klasse												
Wachtmeester 2e klasse				20						10		
Brigadier of korporaal 1e klasse												
Soldaat 1e klasse					310 25	6 205 —					310 25	3 102 50
Wachtmeester 1e klasse												
Brigadier of korporaal 1e klasse	8	365 —	2 920 —	56	365 —	20 440 —	4	365	1 460 —	5	365 —	1 825 —
Soldaat 1e klasse												
Adjutant-onderofficier												
Sergeant-majoor				24	2 280 —	54 720 —	6	2 280 —	13 680 —	11	2 280 —	25 080 —
Fourier en wachtmeester 1e klasse				80	1 920 —	153 600 —	10	1 920 —	19 200 —	49	1 920 —	94 080 —
Brigadier				56	474 50	26 572 —	4	474 50	1 898 —	32	474 50	15 184 —
Kanonniër 1e klasse												
Kanonniër 2e klasse				212	273 75	58 035 —	23	273 75	6 022 50	125	273 75	34 218 75
Wachtmeester 2e klasse				32	912 50	29 200 —	4	912 50	3 650 —	20	912 50	18 250 —
Korporaal 1e klasse												
Korporaal 2e klasse				60	292 —	17 520 —	6	292 —	1 752 —	22	292 —	6 424 —
Stukrijder 1e klasse	12	164 25	1 971 —	352	164 25	57 816 —	80	127 75	10 220 —	124	127 75	15 841 —
Stukrijder 2e klasse												
Geleider 1e klasse				344	127 75	43 946 —				116	127 75	14 819 —
Geleider 2e klasse				410	127 75	52 377 50						
Kanonniër 1e klasse												
Kanonniër 2e klasse												
Sergeant 1e klasse												
Sergeant 2e klasse				20			2			2		
Brigadier of korporaal 1e klasse												
Kanonniër 1e klasse					310 25	6 205 —		310 25	620 50		310 25	620 50
Stukrijder 1e klasse												
Stukrijder 2e klasse										105	310 25	32 570 25
			49 421 —			882 544 50			90 409 —			344 365 50

VOLKSRAAD

EERSTE GEWONE ZITTING 1923.

ONDERWERP I — STUK O — AFD. IX, 10.

BEGROOTING VAN NEDERLANDSCH-INDIË
VOOR HET DIENSTJAAR
1924.

DEPARTEMENT VAN OORLOG.

VASTGESTELDE STERKTE EN BEREKENING DER AANVANGSBEZOLDIGINGEN
VAN HET PERSONEEL BIJ HET WAPEN DER ARTILLERIE MET UIT-
ZONDERING VAN HET HOOFDKANTOOR (2e GEDEELTE).

R A N G E N.	1 staf der kust-en stellingartillerie.			1 kustcompagnie.			Depôt-compagnie.			Schoolcompagnie.		
	Aantal.	Bezoldiging of Soldij.	Te zamen.	Aantal.	Bezoldiging of Soldij.	Te zamen.	Aantal.	Bezoldiging of Soldij.	Te zamen.	Aantal.	Bezoldiging of Soldij.	Te zamen.
Luitenant-Kolonel of Majoor	1	13 200 —	13 200 —									
Kapitein.....	1	7 800 —	7 800 —	1	7 800 —	7 800 —	1	7 800 —	7 800 —	1	7 800 —	7 800 —
Kapitein of 1e Luitenant } adjudant.....	1	3 900 —	3 900 —									
1e Luitenant.....				1	3 900 —	3 900 —	3	3 900 —	11 700 —	2	3 900 —	7 800 —
2e Luitenant.....				1	3 600 —	3 600 —						
Onderluitenant..							2	3 600 —	7 200 —	3	3 600 —	10 800 —
Adj. ond. off. } Serg. majoor } instructeur of administrateur.				2	2 280 —	4 560 —	5	2 280 —	11 400 —	4	2 280 —	9 120 —
Fourier en sergeant 1e klasse...				4	1 920 —	7 680 —	10	1 920 —	19 200 —	26	1 920 —	49 920 —
Sergeant 2e klasse.....				5	912 50	4 562 50	3	912 50	2 737 50	14	912 50	12 775 —
Korporaal 1e klasse.....												
Korporaal 2e klasse.....				9	292 —	2 628 —	5	292 —	1 460 —	17	292 —	4 964 —
Hoornblazer.....				2	182 50	365 —	2	182 50	365 —	3	182 50	547 50
Kanonniër 1e kl. } Kanonniër 2e kl. } inh. troepen.....				90	127 75	11 497 50	58	127 75	7 409 50	132	127 75	16 863 —
Adjutant-onder off. Sergeant-majoor Fourier Brigadier of korp. 1e kl. Kanonniër 1e kl.	1	182 50	182 50									
Brig. of korp. 1e kl. werkmán.....				2	401 50	803 —	2	401 50	803 —	3	401 50	1 204 50
Sergeant 1e klasse Sergeant 2e klasse Brig. of korp. 1e kl. Soldaat 1e klasse				1	310 25	310 25	1	310 25	310 25	1	310 25	310 25
			25 082 50			47 706 25			70 385 25			122 286 75

VOLKSRAAD

EERSTE GEWONE ZITTING 1923.

ONDERWERP 1 — STUK 0 — AFD. IX, 11.

BEGROOTING VAN NEDERLANDSCH-INDIË
VOOR HET DIENSTJAAR
1924.

DEPARTEMENT VAN OORLOG.

VASTGESTELDE STERKTE EN BEREKENING DER AANVANGSBEZOLDIGINGEN
VAN HET PERSONEEL BIJ HET WAPEN DER ARTILLERIE MET UIT-
ZONDERING VAN HET HOOFDKANTOOR (3e GEDEELTE).

VOLKSRAAD.

EERSTE GEWONE ZITTING 1923.

ONDERWERP 1 — STUK O AFD. IX, 12.

BEGROOTING VAN NEDERLANDSCH-INDIË
VOOR HET DIENSTJAAR
1924.

DEPARTEMENT VAN OORLOG.

VASTGESTELDE STERKTE EN BEREKENING DER AANVANGSBEZOLDIGINGEN
VAN HET PERSONEEL BIJ HET WAPEN DER GENIE MET
UITZONDERING VAN HET HOOFDKANTOOR.

R A N G E N.	Het personeel van den gewestelijken en plaatselijken geniedienst met uitzondering van de teekenaars.			Automobielen compagnie.		
	Aantal.	Bezoldiging of Soldij.	Te zamen.	Aantal.	Bezoldiging of Soldij.	Te zamen.
Luitenant-kolonel	2	13 200 —	26 400 —			
Majoor	2	12 000 —	24 000 —			
Kapitein	4	7 800 —	31 200 —	1	7 800 —	7 800 —
1 ^o Luitenant-adjutant						
1 ^o Luitenant	3	3 900 —	11 700 —	2	3 900 —	7 800 —
2 ^o Luitenant	3	3 600 —	10 800 —	2	3 600 —	7 200 —
Onderluitenant				1	3 600 —	3 600 —
Architect	4	6 000 —	24 000 —			
Opzichter 1 ^o , 2 ^o of 3 ^o klasse	25	2 400 —	60 000 —			
Onderopzichter	10	1 800 —	18 000 —			
Adjutant-onderofficier						
Sergeant-majoor						
Sergeant 1 ^e klasse						
Sergeant 2 ^e klasse						
Brig. of korp. 1 ^e kl.						
Soldaat 1 ^e klasse						
Hoofdmagazijnmeester						
Magazijnmeester						
Onderluitenant of						
Adjutant-onderofficier						
Conducteur						
Adjutant-onderofficier						
Adjutant-onderofficier						
Sergeant-majoor						
Fourier						
Brigadier of korp. 1 ^e kl.						
Soldaat 1 ^e klasse						
Sergeant 2 ^o kl. of						
Korporaal 1 ^e kl.						
Brigadier of korporaal 1 ^e kl.						
Adjutant-onderofficier						
Sergeant-majoor				3	2 280 —	6 840 —
Hoofdmonteur, burg. ambtenaar				1	4 800 —	4 800 —
Fourier en Sergeant 1 ^e klasse				8	1 920 —	15 360 —
Sergeant 2 ^e klasse						
Brigadier of korporaal 1 ^e of 2 ^e klasse						
Tamboer of hoornblazer						
Geniesoldaat 1 ^o klasse						
Geniesoldaat 2 ^o klasse						
Adjutant-onderofficier						
Sergeant-majoor						
Sergeant 1 ^e klasse						
Sergeant 2 ^e klasse						
Brig. of Korp. 1 ^e kl.						
Soldaat 1 ^e klasse						
Adjutant-onderofficier						
Sergeant-majoor						
Sergeant 1 ^e klasse						
Sergeant 2 ^e klasse						
Brig. of korp. 1 ^e kl.						
Soldaat 1 ^e klasse						
Sergeant 2 ^e klasse						
Korporaal 1 ^e klasse						
Soldaat 1 ^e klasse						
Sergeant 1 ^e klasse						
Sergeant 2 ^e klasse						
Brig. of korp. 1 ^e kl.						
Soldaat 1 ^e klasse						
Adjutant-onderofficier						
Sergeant-majoor				4	2 160 —	8 640 —
Sergeant 1 ^o kl.				12	949 —	11 388 —
Sergeant 2 ^e klasse						
Korporaal 1 ^e klasse						
Korporaal 2 ^e klasse						
Geniesoldaat 1 ^e klasse				181	164 25 —	29 729 50 —
Geniesoldaat 2 ^e klasse						
Korporaal 1 ^e klasse						
Korporaal 2 ^e klasse						
Geniesoldaat 1 ^e klasse				10	292 —	2 920 —
Geniesoldaat 2 ^e klasse						
			206 100 —			106 077 50 —

De magazijnsdienst.		Het korps teekenaars.			Het korps geniewerklieden.			Het korps genietroepen met uitzondering van den teekenaar.		
Bezoldiging of Soldij.	Te zamen.	Aantal.	Bezoldiging of Soldij.	Te zamen.	Aantal.	Bezoldiging of Soldij.	Te zamen.	Aantal.	Bezoldiging of Soldij.	Te zamen.
		16			120			1	12 000 —	12 000 —
								4	7 800 —	31 200 —
								1	3 900 —	3 900 —
								7	3 900 —	27 200 —
								4	3 600 —	14 400 —
								4	3 600 —	14 400 —
			565 75	9 052		456 25	54 750			
8 400 —	8 400 —									
4 800 —	33 600 —									
3 120 —	12 480 —									
840 —	7 560 —									
								2		
									401 50	803 —
								1	401 50	401 50
								2	401 50	803 —
								8	2 280 —	18 240 —
								1	4 800 —	4 800 —
								20	1 920 —	38 400 —
								7	912 50	6 387 50
								30	292 —	8 760 —
								12	182 50	2 190 —
								340	127 75	43 435 —
								9	2 520 —	22 680 —
								34		
									565 75	19 235 50
								6	2 520 —	22 680 —
								5		
									584 —	2 920 —
								9	310 25	2 792 25
								4		
									310 25	1 241 —
	62 040 —			9 052		54 750				291 408 75

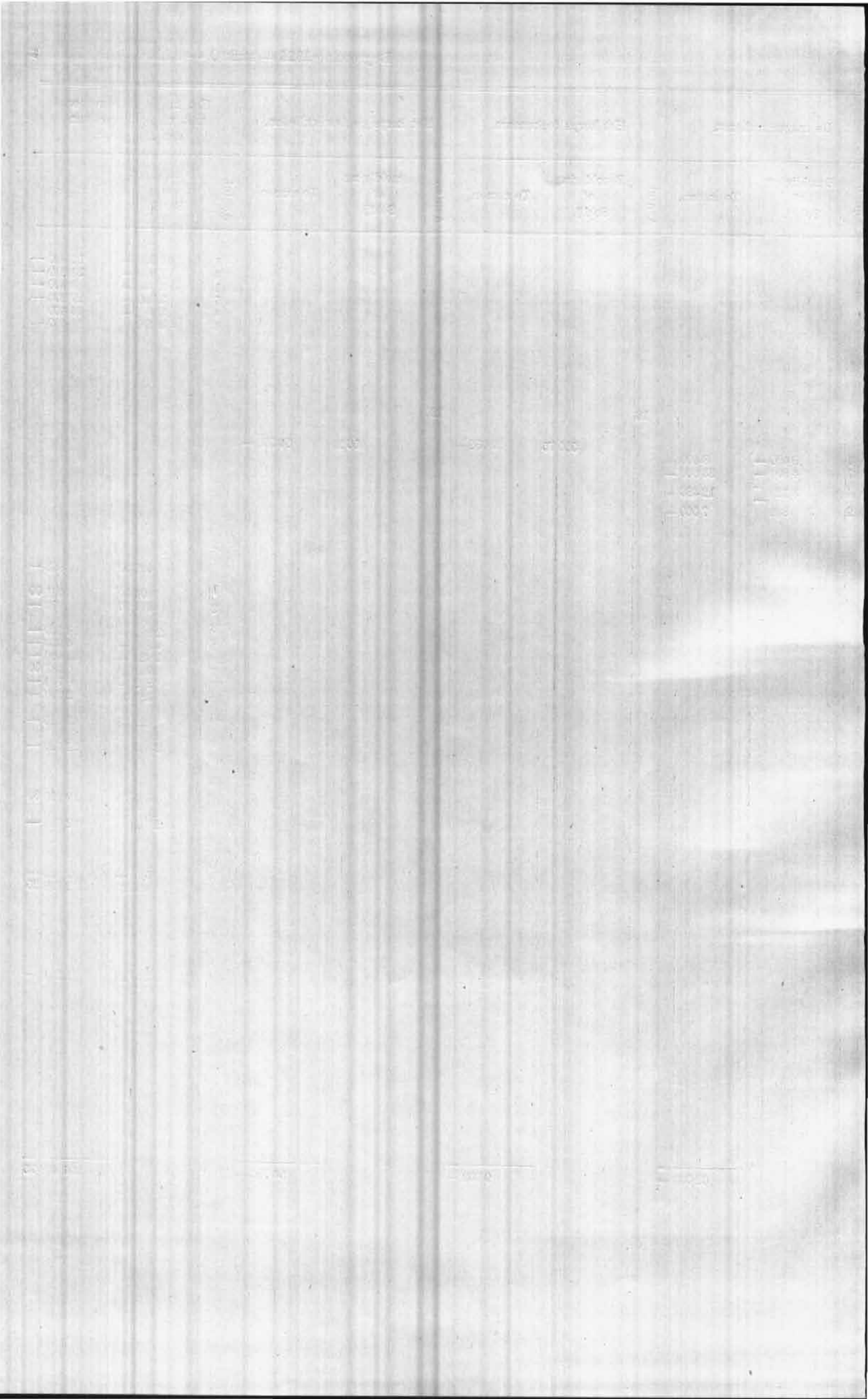

VOLKSRAAD.

EERSTE GEWONE ZITTING 1923.

ONDERWERP I — STUK O — AFD. IX, 13.

BEGROOTING VAN NEDERLANDSCH-INDIË
VOOR HET DIENSTJAAR
1924.

DEPARTEMENT VAN OORLOG.

VASTGESTELDE STERKTE EN BEREKENING DER AANVANGSBEZOLDIGINGEN
VAN HET PERSONEEL VAN DEN MILITAIR GENEESKUNDIGEN DIENST,
DER PHARMACEUTISCHEN DIENST EN DEN MILITAIR DIERGENEES-
KUNDIGEN DIENST MET UITZONDERING VAN HET HOOFDKANTOOR.

R A N G E N.	Het korps Officieren van Gezondheid.			De korpsen militaire apothekers en adsistenten.			Conducteurs.			Technisch personeel.			Diergeneeskundige dienst.		
	Aantal.	Bezoldiging en toelagen.	Tezamen.	Aantal.	Bezoldiging.	Tezamen.	Aantal.	Bezoldiging.	Tezamen.	Aantal.	Bezoldiging.	Tezamen.	Aantal.	Bezoldiging.	Tezamen.
Kolonel.....	2	18 000 —	36 000 —												
Dir. officier van gezondheid 1e klasse ..	6	14 400 —	86 400 —												
Dir. officier van gezondheid 1e klasse of " " " " 2e klasse ..	10	12 600 —	126 000 —												
Officier van gezondheid 1e klasse.....	34	9 000 —	306 000 —												
Officier van gezondheid 1e klasse of....	137	9 000 —	171 000 —												
" " " " 2e klasse		4 800 —	566 400 —												
Dirigeerend apotheker 1e klasse of.....															
" " " " 2e klasse.....															
Militaire apotheker 1e klasse.....				6	8 700 —	52 200 —									
Militaire apotheker 1e klasse of.....				12	8 700 —	26 100 —									
" " " " 2e klasse.....					4 200 —	37 800 —									
Onderluitenant of } apotheker- Adjutant-onderofficier..... } adsistent.				28	4 680 —	23 400 —									
Adjutant-onderofficier.....					3 360 —	77 280 —									
Adjutant-onderofficier.....							1	3 000 —	3 000 —						
Sergeant-majoor							1	2 520 —	2 520 —						
Sergeant 1e klasse.....							2	2 160 —	4 320 —						
Burger of leerling conducteur.....							4	1 080 —	4 320 —						
Ingenieur (burgerlyk ambtenaar).....										1	7 200 —	7 200 —			
Vaklieden (burgerlijke beambten)....										3	2 700 —	8 100 —			
Militaire paardenarts der 1e klasse.....													3	8 700 —	26 100 —
Militaire paardenarts der 1e klasse of...													7	8 700 —	17 400 —
" " " " 2e klasse.....														4 200 —	21 000 —
			1 291 800 —			216 780 —			14 160 —			15 300 —			64 500 —

VOLKSRAAD

EERSTE GEWONE ZITTING 1923.

ONDERWERP I — STUK O — AFD. IX, 15.

BEGROOTING VAN NEDERLANDSCH-INDIË
VOOR HET DIENSTJAAR
1924.

DEPARTEMENT VAN OORLOG.

VASTGESTELDE STERKTE EN BEREKENING DER AANVANGSBEZOL-
DIGINGEN VAN HET PERSONEEL BIJ DE LUCHTVAARTAFDEELING
(2e GEDEELTE).

R A N G E N.	Werklieden-compagnie			Technische dienst			Transportdienst.		
	Aantal.	Bezoldiging of soldij.	Te zamen.	Aantal.	Bezoldiging of soldij.	Te zamen.	Aantal.	Bezoldiging of soldij.	Te zamen.
Luitenant of } Onderluitenant }	1	3 900 —	3 900 —				1	3 900 —	3 900 —
Adj. ond. officier of } Sergeant-majoor }	1	2 280 —	2 280 —						
Fourier en sergeant 1e klasse....	1	1 920 —	1 920 —	1	1 920 —	1 920 —			
Hoofdingenieur.....				1	12 000 —	12 000 —			
Ingenieur.....				1	7 200 —	7 200 —			
Werktuigkundige.....				2	6 000 —	12 000 —			
Hoofdmonteur.....				4	4 800 —	19 200 —			
Monteur 1e, 2e of 3e klasse.....				5	2 880 —	14 400 —	3	2 880 —	8 640 —
Hulpmonteurs.....				5	2 160 —	10 800 —			
Hoofdvliegtuigmakers.....				3	4 800 —	14 400 —			
Vliegtuigmakers 1e, 2e of 3e kl...				21	2 880 —	60 480 —			
Werklieden 1e, 2e of 3e kl.....				56	420 —	23 520 —	4	420 —	1 680 —
Ploegbazen 1e of 2e klasse.....				4	1 200 —	4 800 —			
Helpers.....				55	273 75	15 056 25			
Boekhouder.....				1	4 800 —	4 800 —			
Hoofdmagazijnmeester.....				1	4 800 —	4 800 —			
Magazijnmeesters.....				2	2 640 —	5 280 —			
Ondermagazijnmeesters.....				3	2 460 —	7 380 —			
Leerling-magazijnmeesters.....				2	2 160 —	4 320 —			
Hoofdteekenaar.....				1	4 320 —	4 320 —			
Teekenaar-constructeur.....				1	3 000 —	3 000 —			
Teekenaars.....				2	1 500 —	3 000 —			
Hulpteekenaars.....				2	420 —	840 —			
Hoofdkeurmeester.....									
Keurmeester.....				1	2 520 —	2 520 —			
Hulpkeurmeester.....				1	2 340 —	2 340 —			
Leerling keurmeester.....									
Afschrijver.....									
Sergeant 2e klasse, bestuurder....							3	1 095 —	3 285 —
Korporaal 1e klasse of } bestuurder							8	584 —	4 672 —
Soldaat 1e klasse							18	310 25	5 584 50
Totaal.....			8 100 —			298 376 25			27 761 50

VOLKSRAAD.

EERSTE GEWONE ZITTING 1923.

ONDERWERP 1 — STUK 0 — AFD. X, 1.

BEGROOTING VAN NEDERLANDSCH-INDIË
VOOR HET DIENSTJAAR
1924.

STAAT VAN DE STERKTE DER ZEEMACHT IN NEDERLANDSCH-INDIË IN 1924.

	Europeesche bemanning.	Inlandsche bemanning.	Totaal.
INDISCHE MILITAIRE MARINE.			
Marinekazernes te Soerabaja-Oedjoeng en Soerabaja-Goebeng	185	177	362
5 flottieljevaartuigen, waarvan 4 mijnenleggers	101	240	341
3 opnemingsvaartuigen, waarvan 1 van de Gouvts Marine	62	130	192
Marine Radiodienst in N. I.	3	—	3
Station voor onderzeebooten met 12 onderzeebooten (waarvan 2 in reserve) zoomede 1 moederschip	419	94	513
Kweekschool voor Inlandsche schepelingen	63	43	106
Inlandsche schepelingen in opleiding bij de Kweekschool	—	419	419
Marine luchtvaartdienst	75	30	105
Marine-etablisement te Soerabaja	7	—	7
Geraamde aanvulling tekort aan Europeesche schepelingen (art. 1, sub 4 van de regeling in Indisch Staatsblad 1915 No. 556)	—	—	—
	915	1153	2048
Staf- en Station D. T. te Manggaray ...	29	2	31
Bovenrol	49	72	121
Totaal	995	1207	2200
NEDERLANDSCH ESKADER.			
1 pantserschip (Hms „De Zeven Provinciën”)	308	143	451
3 torpedootjagers (1 groep en 1 afzonderlijk)	80	192	272
	388	335	723
Bovenrol	19	34	53
Totaal	407	369	776
Gezantschapswacht te Peking	37	—	37
Totaal generaal	1457	1576	3013

THE UNIVERSITY OF CHICAGO
LIBRARY
540 EAST 57TH STREET
CHICAGO, ILL. 60637
TEL: 773-936-3200

DATE RECEIVED

DATE	DESCRIPTION	AMOUNT
1/15/78
1/22/78
1/29/78
2/5/78
2/12/78
2/19/78
2/26/78
3/5/78
3/12/78
3/19/78
3/26/78
4/2/78
4/9/78
4/16/78
4/23/78
4/30/78
5/7/78
5/14/78
5/21/78
5/28/78
6/4/78
6/11/78
6/18/78
6/25/78
7/2/78
7/9/78
7/16/78
7/23/78
7/30/78
8/6/78
8/13/78
8/20/78
8/27/78
9/3/78
9/10/78
9/17/78
9/24/78
10/1/78
10/8/78
10/15/78
10/22/78
10/29/78
11/5/78
11/12/78
11/19/78
11/26/78
12/3/78
12/10/78
12/17/78
12/24/78
12/31/78

VOLKSRAAD.

EERSTE GEWONE ZITTING 1923.

ONDERWERP I — STUK O — AFD. X, 2.

BEGROOTING VAN NEDERLANDSCH-INDIË
VOOR HET DIENSTJAAR
1924.

SAMENSTELLING EN STERKTE DER GOVERNEMENTS-MARINE.

VAARTUIGEN.	BEMANNING DER STOOMSCHEPEN.															Totaal.											
	Ambtenaren en beambten.							Mindere schepelingen.								Ambtenaren en beambten.	Mindere schepelingen.	Generaal.									
	Gezaghebbers.	1ste officieren.	2de officieren.	3de officieren.	1ste werktuigkundigen.	2de werktuigkundigen.	3de werktuigkundigen.	4de werktuigkundigen.	Kabel Serangs.	Serangs.	Timmerlieden.	Hofmeesters.	Bedienden.	Eerste koks.	Tweede koks.	Djoeroemoedies.	Kassaps.	Pandjerwalla's.	Matrozen.	Mandoers van de stokers.	1 ^e Stokers.	2 ^e Stokers.	Tremmers.	Ambtenaren en beambten.	Mindere schepelingen.	Generaal.	
Telegraaf.....	1	2	1	1	1	2	1	—	2	—	1	1	3	1	2	8	1	6	28	3	6	6	6	9	74	85	
Argus.....	1	1	1	—	1	1	1	—	—	1	1	1	2	1	1	4	1	4	4	1	3	4	4	6	32	38	
Cycloop.....	1	1	1	—	1	1	1	—	—	1	1	1	2	1	1	4	1	4	4	1	3	4	4	6	32	38	
Brak.....	1	1	1	—	1	1	—	—	—	1	1	1	2	1	1	4	1	3	4	1	2	2	3	5	27	32	
Glatik.....	1	1	1	—	1	1	—	—	—	1	1	1	2	1	1	4	1	3	4	1	2	2	3	6	27	33	
Kwartel.....	1	1	1	—	1	1	—	—	—	1	1	1	2	1	1	4	1	3	4	1	2	2	3	6	27	33	
Nias.....	1	1	1	—	1	2	1	—	—	1	1	1	2	1	1	4	1	4	6	2	3	3	6	7	40	47	
Albatros.....	1	1	1	—	1	1	—	—	—	1	1	1	2	1	1	4	1	4	6	2	3	3	5	7	37	44	
Aldebaran.....	1	1	1	—	1	1	—	—	—	1	1	1	2	1	1	4	1	4	6	2	3	3	5	6	37	43	
Bellatrix.....	1	1	1	—	1	1	—	—	—	1	1	1	2	1	1	4	1	4	6	2	3	3	5	6	37	43	
Canopus.....	1	1	1	—	1	1	—	—	—	1	1	1	2	1	1	4	1	4	6	2	3	3	5	6	37	43	
Deneb.....	1	1	1	—	1	1	—	—	—	1	1	1	2	1	1	4	1	4	6	2	3	3	5	6	37	43	
Fowalhout.....	1	1	1	—	1	1	—	—	—	1	1	1	2	1	1	4	1	4	6	2	3	3	5	7	37	44	
Gemma.....	1	1	1	—	1	1	—	—	—	1	1	1	2	1	1	4	1	4	6	2	3	3	5	7	37	44	
Sirius.....	1	2	1	1	1	2	1	—	—	1	1	2	3	2	1	4	1	4	6	2	3	3	5	6	9	45	54
Orion.....	1	2	5	1	1	1	2	—	—	1	1	1	3	1	1	10	1	10	15	2	8	6	—	11	60	71	
Opleiding en Reserve	—	2	6	6	—	2	6	4	—	2	2	2	3	2	2	10	2	8	14	5	8	8	9	26	77	103	
Totaal.....	16	21	24	12	16	21	22	4	2	17	18	19	42	19	19	84	18	77	151	51	63	79	79	156	700	856	
Eridanus ⁽¹⁾ (opnemingvaartuig).....	—	5	2	1	1	2	1	—	—	2	1	2	5	1	1	10	1	10	20	2	6	6	6	10	71	81	
Opnemingsvaartuigen der Koninklijke Marine.....	—	⁽²⁾ 5	2	—	—	—	—	—	—	—	—	—	—	—	—	—	—	—	—	—	—	—	—	5	—	5	
Opleiding en Reserve	—	—	—	1	—	—	1	—	—	—	—	1	—	—	2	—	2	3	—	—	—	2	—	2	12	14	
Totaal.....	—	6	4	2	1	2	1	1	—	2	1	2	4	1	1	12	1	12	25	2	6	8	6	17	85	100	

(1) Het bevel wordt gevoerd door een Luitenant ter Zee der 1e klasse; bovendien zijn aan boord geplaatst een officier van Gezondheid en een ziekenverpleger der Koninklijke Marine.

(2) Of burgerlijke ambtenaren voor den hydrografischen dienst.

VOLKSRAAD.

EERSTE GEWONE ZITTING 1923.

ONDERWERP 1 — STUK O — AFD. X, 3.

BEGROOTING VAN NEDERLANDSCH-INDIË

VOOR HET DIENSTJAAR

1924.

OVERZICHT DER GEWESTELIJKE VAARTUIGEN.

Gewest.	Bestemming.	Soort.	Naam.	Toegestane fondsen per jaar.		Opmerkingen.
				Personeel.	Vivres.	
Bantam	Karangantoe	Motorboot.	No. 16.	f 780	f 270	
Batavia	Tandjoengpriok	id.	B.	• 1 440	—	
	id.	id.	M.	• 1 440	—	
	Duizend-eil.	Kolek.	—	• 768	—	
	Eiland Amsterdam	Kolek.	—	—	—	
	Tandjoengpriok	Motorlogger.	Ambon.	• 2 700	—	
	id.	Motorboot.	K.	• 1 572	—	
	id.	id.	No. 69.	• 1 332	—	
	Rengasdengklok	id.	No. 125.	• 600	—	
Cheribon	Cheribon	id.	C.	• 1 200	—	
	Sindang	Schuit.	—	—	—	
Semarang	Semarang	Motorboot.	R.	• 1 500	• 360	
	id.	id.	V.	• 4 500	• 1 080	
	Djoewana	id.	No. 50.	• 1 200	—	
	Karimondjawa	Prauw.	—	• 972	—	
	Japara	id.	—	—	—	
	Semarang	Motorboot.	IJ	• 4 500	• 1 080	
Soerabaja	Soerabaja	id.	Soerabaja.	• 1 560	—	
	id.	id.	F.	• 2 760	—	
	id.	id.	G.	• 2 760	—	
	id.	6 praoe alis alis.	—	—	—	
	Palangan	praoe alis alis.	—	—	—	
	Kalitengah	id.	—	—	—	
	Soerabaja	Motorboot.	No. 124	• 960	—	
	id.	id.	• 101	• 2 040	—	
	id.	id.	• 114	• 960	—	
	id.	id.	• 115	• 960	—	
	id.	id.	19	• 1 920	—	
	id.	id.	123	• 960	—	
	id.	id.	H.	• 1 560	—	
	Grissée	id.	No. 130.	• 780	—	
Madoera	Soemenep	Stoomvaartuig.	Loewoek.	• 5 460	• 2 040	
	Gajam	Zeilprauw.	—	• 720	—	
	Kalisangka	Motorboot.	No. 8.	• 780	• 360	
	Sapeken	Zeilprauw.	—	• 900	—	
	Alasmalang	id.	—	• 720	—	
	Soemenep	Prauw.	—	—	—	
	Sampan	id.	—	—	—	
	Boender	id.	—	—	—	
	—	5 sampans.	—	—	—	
Madioen	Ngawi	16 tembo's.	—	—	—	
Banjoemas	Tjilatjap	2 Motorbooten.	Nos. 37 en 39.	• 1 560	• 360	
	id.	Motorboot.	No. 132.	• 780	• 180	
Sumatra's Westkust	Boven-Kampar	Sloep.	—	—	—	
	Poeloe Tello	Motorboot.	No. 141.	• 840	—	
	Moeara Siberoot	Motorlogger.	Antoinette.	• 2 760	• 1 200	
	Pangkalan Kota Baroe	Sloep.	—	—	—	
	Sawang Toeng-koek	Prauw.	—	—	—	
	Sioban	id.	—	—	—	

Gewest.	Bestemming.	Soort.	Naam.	Toegestane fondsen per jaar.		Opmerkingen.	
				Personeel.	Vivres.		
Tapanoei.....	Balige.....	Motorboot.	No. 163.	f 1 620	—		
	id.	IJzeren sloep. kolek.	—	• 360	—		
	id.	Motorboot.	No. 119.	• 960	—		
	Pangoeroeran ..	Prauw.	—	—	—		
	id.	Motorboot.	No. 82.	• 720	—		
Benkoelen	id.	id	No. 105.	• 960	—		
	Enganogroep...	Jol. H ² .	—	—	—		
Lamp. Districten	Mengala.....	Stoomvaartuig.	Johanna.	• 2 148	f 630		
Palembang.....	Palembang.....	id.	Ellen.	• 2 580	• 810		
	id.	Motorboot.	Kikim.	• 960	• 270		
Moesi Oeloe....	id.	id.	No. 23.	• 660	—		
	Moesi Oeloe....	Bidar.	—	—	—		
	Rawas.....	id.	—	—	—		
	Komering Ilir..	id.	—	—	—		
	Ogan Ilir.....	id.	—	—	—		
	Koeboe-streken.	id.	—	—	—		
	Komering Oeloe.	id.	—	—	—		
	Oeloe.....	id.	—	—	—		
	Ilir.....	id.	—	—	—		
	Palembang.....	Prauw.	—	• 360	—		
	id.	id.	—	• 360	—		
	id.	Motorboot.	No. 56.	• 660	—		
	id.	id.	Eva.	• 1 860	• 450		
	id.	id.	Fanny.	• 1 860	• 450		
	id.	Stoomvaartuig.	Kitty.	• 2 400	• 720		
	id.	Motorboot.	Sekajoe.	• 960	• 270		
	id.	id.	No. 21.	• 660	—		
	id.	id.	No. 120.	• 900	• 270		
	Djambi.....	Djambi.....	Stoomvaartuig.	Robbert.	• 3 276	• 792	
		id.	id.	Ophelia.	• 3 684	• 990	
id.		Motorboot.	No. 86.	• 672	• 240		
id.		id.	Greta.	• 2 040	• 495		
Bangko.....		Bidar.	—	—	—		
Sorolangoen....		id.	—	—	—		
Moeara-Boengo.		id.	—	—	—		
Moeara Saba...		Motorboot.	No. 63.	• 672	• 240		
Moeara Tambesi.		id.	No. 95.	• 672	• 198		
Moeara Tebo. .		id.	No. 96.	• 672	• 198		
Moeara Tambesi		Bidar.	—	—	—		
Moeara Saba...		id.	—	—	—		
Djambi.....		Motorboot.	No. 112.	• 672	• 240		
Toengkal.....		id.	No. 113.	• 672	• 240		
Moeara Boengo.		id.	No. 97.	• 672	• 198		
—		—	—	• 1 200	—		
Toengkal.....		Bidar.	—	—	—		
Tandjong.....		id.	—	—	—		
Moeara Tebo. .		id.	—	—	—		
Djamboe.....		id.	—	—	—		
Telok Kajoe poe- tih.....	id.	—	—	—			
Bongko.....	id.	—	—	—			
id.	id.	—	—	—			
Tabir-streken ..	id.	—	—	—			
Moeara Limoen.	id.	—	—	—			
Rantau.....	id.	—	—	—			
Pandjang.....	id.	—	—	—			
Marsam.....	id.	—	—	—			
Pemajoeng.....	id.	—	—	—			
Paoeh.....	id.	—	—	—			
Mandigien.....	id.	—	—	—			
Oostkust van Su- matra.....	Bagan Api ¹	Stoomvaartuig.	Valk.	• 3 108	• 891		
	Bengkalis.....	id.	Diana.	• 3 960	• 1 188		
	id.	id.	Rikat.	• 3 108	• 891		
	Selat Pandjang.	id.	Mathilde.	• 3 960	• 1 188		
	Bagan Api ²	id.	Djambi.	• 2 964	• 792		
	Tandjong Balei.	id.	Tjantik II.	• 2 844	• 792		

Voor toelage van den persoon belast met het administratief beheer der in de residentie Djambi gestationeerde gewestelijke vaartuigen.

Gewest.	Bestemming.	Soort.	Naam.	Toegestane fondsen per jaar.		Opmerkingen.
				Personeel.	Vivres.	
	Rokan-streken . .	Sampan.	—	/ 408	—	
	id.	Roeivaartuig.	—	• 200	—	
	Bengkalis	Sampan.	—	—	—	
	Selat Pandjang.	id.	—	—	—	
	Laboan Bilik . . .	Motorboot.	S.	• 1 500	/ 396	
	Bagan Api ²	id.	No. 70.	• 840	• 198	
	id.	id.	No. 74.	• 660	• 198	
	Laaglanden					
	Oostkust van					
	Sumatra	id.	No. 142.	• 450	• 90	
	id.	id.	No. 144.	• 450	• 90	
	Panipahan	Motorboot.	X.	• 2 688	• 600	
	Seneboei	id.	—	• 2 688	• 600	
	—	id.	—	• 9 600	—	
	Siak Sri Indrapoera	Stoomvaartuig.	Hevea.	• 2 844	• 960	
	Relawan Deli	Motorboot.	U.	• 1 680	—	
	Bengkalis	id.	No. 139.	• 1 320	• 360	
	id.	id.	No. 161.	• 1 320	• 360	
Atjeh en Ond.	Singkel	Motorboot.	No. N.	• 1 320	• 360	
	Langsa	Stoomvaartuig.	Neptunus.	• 2 100	• 540	
	Sabang	Motorboot.	Vooruit.	• 1 404	—	
	Sinabang	Stoomvaartuig.	Yvette.	• 3 480	• 900	
Sumatrawest en Ond.	Tandjong-Balei	id.	Riouw.	• 2 736	• 693	
	Penoeba	id.	Batam.	• 2 796	• 693	
	Tambilahan	id.	Ilihan.	• 2 676	• 693	
	Tg-Pinang	id.	Willy.	• 4 200	• 1 188	
	Rengat	Motorboot.	No. 29.	} 1 920	• 396	
	Tambilahan	id.	No. 30.		• 297	
	Penoeba	Roeivaartuig.	—	• 576	• 297	
	Samboe	Motorboot.	No. 42.	• 930	—	
	Tandj. Pinang	Stoomvaartuig.	Martha.	• 4 800	• 1 386	
	id.	Motorboot.	No. 9.	• 840	• 198	
	Sidanau	id.	No. 104.	• 840	• 198	
	Tarempa	id.	No. 102.	• 840	• 198	
	Serasan	id.	No. 134.	• 840	• 198	
	Rengat	id.	Vera.	• 1 920	• 495	
	Tandj. Balei	Roeivaartuig.	—	• 576	• 297	
	id.	Sampan kiau.	—	—	—	
	Penoeba	id.	—	—	—	
	id.	id.	—	• 360	—	
	Tandj. Pinang	Stoomvaartuig.	Xenia.	• 4 008	• 1 188	
	Samboe	Motorboot.	—	• 1 860	—	
Sumatra en Ond.	Toboali	Stoomvaartuig.	Moesi.	• 2 400	• 630	
Sumatrawest en Ond.	Pontianak	Stoomvaartuig.	Klazina.	• 4 080	• 1 404	
Sumatrawest en Ond.	Sintang	id.	Hendrik.	• 2 280	• 756	
Sumatrawest en Ond.	Pontianak	Motorboot.	Clara.	• 1 680	• 540	
Sumatrawest en Ond.	Sanggau	id.	Elza.	• 1 380	• 432	
Sumatrawest en Ond.	Ketapang	id.	Olga.	• 1 920	• 540	
Sumatrawest en Ond.	Smitau	id.	P.	• 1 380	• 432	
Sumatrawest en Ond.	Pontianak	Stoomvaartuig.	Kantoe	• 3 840	• 1 296	
Sumatrawest en Ond.	id.	Bidar.	—	—	—	
Sumatrawest en Ond.	S. Kakap	id.	—	—	—	
Sumatrawest en Ond.	Sanggau	id.	—	—	—	
Sumatrawest en Ond.	Mangpawa	id.	—	—	—	
Sumatrawest en Ond.	Soekadana	id.	—	—	—	
Sumatrawest en Ond.	Sintang	id.	—	—	—	
Sumatrawest en Ond.	id.	id.	—	—	—	
Sumatrawest en Ond.	Smitau	id.	—	—	—	
Sumatrawest en Ond.	Sambas	id.	—	—	—	
Sumatrawest en Ond.	Pemangkat	id.	—	—	—	
Sumatrawest en Ond.	Singkawang	id.	—	—	—	
Sumatrawest en Ond.	Bengkajang	id.	—	—	—	
Sumatrawest en Ond.	Embaloh	id.	—	—	—	
Sumatrawest en Ond.	Buenoet	id.	—	—	—	
Sumatrawest en Ond.	Ledo	id.	—	—	—	

Voor bezoldiging van het personeel voor het toezicht op en de herstelling van de vaartuigen te Bagan Api², Panipahan en Seneboei.

Gewest.	Bestemming.	Soort.	Naam.	Toegestane fondsen per jaar.		Opmerkingen.
				Personeel.	Vivres.	
	Boven Kapoeas.	Bidar.	—	—	—	
	Poetoas Sibau..	id.	—	—	—	
	Smitau.....	id.	—	—	—	
	Pinoehlanden..	id.	—	—	—	
	Meliau.....	id.	—	—	—	
	Boven Kapoeas.	id.	—	—	—	
	Pontianak.....	Motorboot.	Vasantasena.	f 1 260	f 432	
	Mampawa.....	Bidar.	—	—	—	
	Pemangkat.....	id.	—	—	—	
	Melawi.....	id.	—	—	—	
	Sintang.....	Motorboot.	O.	• 1 320	• 432	
	Silat.....	Bidar.	—	—	—	
	Embahoe.....	id.	—	—	—	
	Batang Loeper..	id.	—	—	—	
	Selimbau.....	id.	—	—	—	
	Sekadau.....	id.	—	—	—	
	Tajan.....	id.	—	—	—	
	Poetoas Sibau..	Motorboot.	No. 111.	• 1 320	• 432	
	id	Huisboot.	Nellie.	—	—	
	Nanga Pinoh... id.	Motorboot.	No. 133.	• 1 320	• 432	
	id.	Huisboot.	Julia.	—	—	
	Sintang.....	Huisboot.	Gesina Jeannette	• 240	—	
	Pontianak.....	id.	Emmerentia.	• 240	—	
	Sanygau.....	id.	Sri Bajan.	—	—	
	Soekadana.....	Motorboot.	AA.	• 1 320	• 432	
	Boven Matau... id.	id.	—	• 1 320	• 432	
	Sintang.....	Bidar.	—	—	—	
	Sekadau.....	id.	—	—	—	
	Siloewas.....	id.	—	—	—	
	Sambas.....	id.	—	—	—	
	Sekadau.....	id.	—	—	—	
	Sintang.....	id.	—	—	—	
	Meliau.....	id.	—	—	—	
	Smitau.....	id.	—	—	—	
	Smitau.....	id.	—	—	—	
Z. en O. ald. van						
Borneo.....	Sambas.....	Motorboot.	No. 169.	• 600	• 216	
	Bandjermasin... Stoomvaartuig.	Otto.	• 3 240	• 900		
	Sampit.....	id.	Sophia.	• 2 820	• 720	
	Moeara Tewe .. id.	Voorwaarts.	• 3 540	• 990		
	Tandjoeng Seilor id.	Sophia II.	• 2 820	• 720		
	Bandjermasin... id.	Selatan.	• 2 820	• 720		
	Kota Baroe.... id.	Sampit.	• 2 820	• 720		
	Long Iram.... id.	Mahakam	• 2 820	• 720		
	Samarinda..... id.	Sendawar.	• 1 680	• 450		
	Bandjermasin... Motorboot.	Aernout.	• 1 050	• 180		
	Moeara Tewe .. id.	No. 154.	• 720	• 180		
	Boentoek..... id. en huisboot.	No. 172.	• 900	• 270		
	Poeroek tjahoe. Motorboot en huisboot.	No. 171.	• 900	• 270		
	Samarinda..... Stoomvaartuig.	Moeara Moentei.	• 2 940	• 810		
	Fidoengsche landen..... id.	Cornelia.	• 3 301	• 960		
	Tandjoeng Seilor id.	Leonora.	• 5 700	• 2 160		
	Marabahan.... Motorboot.	No. 170.	• 720	• 180		
Menado.....	Posso.....	Stoomvaartuig.	Urania.	• 3 600	• 1 440	
	Bonggala.....	Motorvaartuig.	Paula.	• 2 040	• 600	
	Boalemo.....	Zeevaartuig.	—	• 1 080	—	
	Kwandang.....	Blotto.	—	• 1 080	—	
Celebes en Ond.	Banggaai.....	Prauw.	—	• 1 000	—	
	Makasser.....	Motorboot.	Mia.	• 1 560	• 360	
	Malili.....	id.	Alice.	• 1 440	• 450	
	—	Prauw padjala.	—	—	—	
	—	id.	—	—	—	
	—	id.	—	—	—	
	—	id.	—	—	—	
	—	id.	—	—	—	

Gewest.	Bestemming.	Soort.	Naam.	Toegestane fondsen per jaar.		Opmerkingen.
				Personeel.	Vivres.	
	—	id.	—	—	—	
	—	id.	—	—	—	
	—	id.	—	—	—	
	—	id.	—	—	—	
	—	id.	—	—	—	
Amboina	Dobo.....	Stoomvaartuig.	Amboina.	f 2 580	f 864	
	Amboina.....	Motorboot.	No. 129.	• 660	—	
	Tepa.....	Sloep B III.	—	• 550	—	
	Piroe.....	Motorschoener.	't Fortuintjen.	• 4 704	• 1 080	
	Samlakki.....	id.	de Griffioen.	• 4 704	• 1 080	
	Geser.....	id.	de Kempphaen.	• 4 704	• 1 080	
	Ternate.....	Stoomvaartuig.	Anna.	• 4 600	• 2 700	
	id.....	Motorboot.	No. 79.	• 660	• 360	
	Laboea.....	id.	No. 26	• 660	• 360	
	Senana (Soela-eil.).....	Motorschoener.	de Zwartten Arenot.	• 4 704	• 1 080	
Nieuw Guinea..	Fak Fak.....	Stoomvaartuig.	Stella.	• 4 740	• 1 900	
	Toerai.....	Motorboot.	No. 92.	• 960	• 120	
	id.....	Vlet E ² .	—	• 1 320	• 300	
	Manokwari....	Stoomvaartuig.	Pandora.	• 4 980	• 2 160	
	Sentanimeer....	Roeivaartuig.	—	• 1 320	—	
	Sorong.....	Motorschoener.	Magda.	• 4 704	• 1 080	
	—	id.	Lily.	• 4 704	• 1 080	
	—	id.	Kootje.	• 4 704	• 1 080	
	Merauke.....	id.	—	• 4 704	• 1 500	
Timor en Onderhoorigheden..	Larantoeke....	Sloep B. III.	—	• 756	• 60	
	Reo.....	Motorboot.	No. 46.	• 1 080	• 360	
	Wae Werang..	id.	No. 47.	• 1 080	• 360	
	Eodeh.....	id.	No. 159.	• 1 080	• 360	
	Bima.....	id.	No. 80.	• 1 080	• 360	
	Kalabahi.....	id.	No. 99.	• 1 080	• 360	
	Soembawa....	id.	No. 98.	• 1 080	• 360	
	Bima.....	Stoomvaartuig.	Ruth.	• 8 550	• 1 080	
				• 13 000	—	
			Totaal.....	f 347 685	f 78 705	

Voor bezoldiging en toelagen van het personeel van den Algemeenen Dienst te Batavia en Soerabaja.

waarvoor wordt gesteld f 347 700 f 78 700

INGEHUURDE VAARTUIGEN.

Celebes en Ond. Saleier-Bonerate	—	—	• 100	—
		Totaal.....	f 100	—

STATE OF NEW YORK

IN SENATE
 JANUARY 15, 1913

REPORT
 OF THE
 COMMISSIONERS OF THE LAND OFFICE
 FOR THE YEAR 1912

ALBANY: J. B. LIPPINCOTT COMPANY, PRINTERS.
 1913.

VOLKSRAAD

EERSTE GEWONE ZITTING 1923.

ONDERWERP I — STUK O — AFD. X, 4.

BEGROOTING VAN NEDERLANDSCH-INDIË
VOOR HET DIENSTJAAR
1924.

SAMENSTELLING EN STERKTE DER BEBAKENING EN KUSTVERLICHTING.

VAARTUIGEN.	BEMANNING DER VAARTUIGEN.																			Totaal.					
	Europeanen.								Inlanders.											Europeanen.	Inlanders.	Generaal.			
	Gezagvoerders.	1e Stuurlieden.	2e idem.	3e idem.	1e Machinisten.			2e idem.	3e idem.	4e idem.	Serangs.	Timmerlieden.	Hofmeesters.	1e koks.	2e koks.	Bedienden.	Djoeroemoedies.	Kassaps.	Pandjerwalla's.				Matrozen.	Mandoers van de stokers.	1e stokers.
Pharus.....	1	1	1	—	1	1	1	—	1	1	1	1	1	2	4	1	4	10	1	2	3	3	6	35	41
Hoofdinspecteur Zee- man.....	1	1	1	—	1	1	1	—	1	1	1	1	1	2	4	1	4	10	1	3	4	3	6	37	43
Pollux.....	1	1	1	1	1	1	1	—	1	1	1	1	1	2	4	1	4	10	1	3	4	3	7	37	44
Opleiding en reserve	—	—	1	1	—	—	1	1	—	—	—	—	—	1	2	—	2	4	—	1	2	1	4	13	17
Totaal.....	3	3	4	2	3	3	4	1	3	3	3	3	3	7	14	3	14	34	3	9	13	10	23	122	145

Case No.	Class of Property	County	Assessment	Exemption
1	Real Estate	San Diego	1000000	None
2	Real Estate	San Diego	2000000	None
3	Real Estate	San Diego	500000	None
4	Real Estate	San Diego	1500000	None
5	Real Estate	San Diego	3000000	None
6	Real Estate	San Diego	700000	None
7	Real Estate	San Diego	1200000	None
8	Real Estate	San Diego	400000	None
9	Real Estate	San Diego	2500000	None
10	Real Estate	San Diego	1800000	None

VOLKSRAAD

EERSTE GEWONE ZITTING 1923.

ONDERWERP 1 — STUK P.

Begrooting van Nederlandsch-Indië voor het dienstjaar 1924.

VERBETERING VAN DRUKFOUTEN.

Stuk of afdeeling.	Nummer.	Bladzijde.	Regel. . . van boven.	Regel. . . van onder.	Kolom.	Onderafdeeling of middel.	Onderdeel.	Er staat:	Aan te brengen verandering.
B		5				810		alsmede automobiëldiensten	Vervalt.
C		10		19		529		121 880	121 080
		12	9			556		het Inlandsch	het openbaar Inlandsch
		16		15		649		f 149 950	f 145 950
		"		4				Onderafdeeling 654	Onderafdeeling 653
		"		2				" 655	" 654
		17				708		27 750	72 750
E		3				323		1922 — 1923	1923 — 1924
		6		20		542		Inlandsche	Vervalt.
F		4	24					f 4 615 000	f 4 240 000
		11	8					(Kolom 2 van het staatje) 2 566	Overbrengen naar kolom 3
		"		7				450	458
		"		2				47 419	44 861
		"		1				33 672	28 548
		"		1				(Kolom 3 van het zelfde staatje)	
		23	42					13 747	16 318
		30	1					Deze tekorten worden becijferd als volgt:	Deze tekorten worden becijferd als volgt: (in millioenen guldens)
								(In kolom 1920 van staat IV) 654 179	1 654 179
G, 2		6			6	806	i	000 001	100 000
		"			2	810		alsmede automobiëldiensten	Vervalt.
		9			3	1020		05 000	50 000
H		13		16	2	553A		vier	drie
		17	17		"	607		weer	meer
		19			5	646		662 000	662 500
J		9		2		542		Inlandsche	Vervalt.
N		11		1	6	614	d	3 019	633 019
O, IV	2	6 en 7		2	4 en 1			59 680	59 688
	2, a							(Bij noot 8 in de kolom Toelichting) conclusies	controleurs
	2, c			1	7			2	3
	3	2		2	2			f 4 680	f 600
	"	3		3	9			21 840	17 760
	"	"		1	"			5 404 860	5 400 780
I	3	8				115		Verdere uitgaven van enz.	Verdere uitgaven voor enz.
	"	"				118		Verrekening ten bate van het departement van Oorlog enz.	De woorden „het departement van Oorlog te vervangen door „ziekeninrichtingen”.
	5	10				103		Ontvangsten enz t/m van Oorlog van	Betaling door betrokkenen van verschuldigde enz.
II	1	5		1				(Linkerhelft) 24 600	28 200
	"	7							(Linkerhelft) Tusschen regel 2 en 3 van boven in te lasseten: Onderafdeeling 222. Verdere uitgaven van het gevangeniswezen.
									Onderdeel c. Kosten en onderhoud en vervoer van gevangenen enz. (— f 150 000). (rechterhelft). Tusschen regel 7 en 8 van boven in te lasseten: Als gevolg van de verminderde toepassing van de preventieve hechtenis wordt eene beduidende afne-

Stuk of afdeeling.	Nummer.	Bladzijde.	Regel. . . van boven.	Regel. . . van onder.	Kolom.	Onderafdeeling of middel.	Onderdeel.	Er staat:	Aan te brengen verandering.
III	1	5		12				f 3 300.	ming van het aantal preventieven verwacht, hetgeen zal leiden tot eene vermindering van de onderhoudskosten van de gevangenen met een bedrag van ongeveer f 150 000
		11	14					(Rechterhelft) 1 450 000	f 8 300. Het ligt in het voornemen om, voor wat betreft het in het gewest Palembang benodigd personeel eene tijdelijke voorziening te treffen.
	5	47			4	303	a	22 500 000	100 000
		"			5	"	"	19 000 000	22 000 000
		"			6	"	"	41 500 000	18 000 000
IV	1	10		10					40 000 000
		"		7				f 570	Voor de woorden „welk bedrag enz.” te plaatsen f 570.
		"		4				600	600
		18	1					wijl de enz	Vervalt.
		"		18				zitt. 1922, afd. IV enz.	wijl bij de enz.
		21	23					496 000	Tusschen 1922 en afd. IV in te lasseschen „onderwerp 1”.
		23		12/13				verschuldigde	49 600
V	3	53	11		4			25 000	Vervalt.
	3	71		15	"			27 720	20 000
		73	1		1			978 200	29 720
		"	6		4			5 300	798 200
		77	1		3			600	7 100
		97			4				6 000
		99		9	"			a, b en c.	De specificatie in noot 89 aan te vullen met: Opleiding van leerkrachten.....10 000.
		105		18	"			333 Inl. leeraren $333 \times 12 \times f 40$	a en b.
		"		9	"		 159 840	330 Inl. leeraren $330 \times 12 \times f 40$.
		"		4	"			348 000 158 400
		"		2	"			610 140	348 560
		"		2	"			58 140	608 700
		117	2		1			576 660	58 700
		127	13		4			138 920	576 000
VI	2	13	7		"			66 700 K. G.	238 920
	5	63		8	6	613		5 623 853	667 000 K. G.
VII	3	37		9 en 10	4			bij de wet van (Staatsblad No.)	5 632 853
	5	40	5		6	713	d	361 500	bij de wet van 17 Maart 1923 (Staatsblad No. 189).
	6	46	3		4			1919	561 500
		50	1		5			5 110 000	Moet 2 regels lager staan.
		65	4		4			Kalibaroe-Sempolah	Overbrengen naar kolom 1, regel 1 van bldz. 51.
		67		7	2			47 000	Kalibaroe-Sempolan.
		69		5	4			een aanvang, waartoe	47 550
		75	6		"			Hoeara	een aanvang te maken, waartoe
		75	10		4			Tandj.-Sakit	Moeara
		80/81							Tandj.-Sakti
		91	12		4			Verder zijn er eenige wegen bijgekomen	Tusschen volgnummer 37 en 38 in te lasseschen: II. In de Buitengewesten.
		"			"			Noot (?) aan den voet der bladzijde	Moet 1 regel hooger staan.
		98		2	5			300 000	(?)
		99		"	1			185 000	Moeten 1 regel lager staan.
		103	1		2			150 000	10 000
		"	2		"			265 000	Vervalt.
		105	"		4			15 000	15 000 (idem)
		106		1	"			1922	1924
		117	4		5			1 500	1550
	7	121		14	6			4	65

Stuk of afdeling.	Nummer.	Bladzijde.	Regel... van boven.	Regel... van onder.	Kolom.	Onderafdeeling of middel.	Onderdeel.	Er staat:	Aan te brengen verandering.
		121		6	5			10	6
		"		5	"			6	60
	9	134	7		3			bovenste staatje: 257 800	257 840
	10	140		4	"			onderste staatje: (?) 480 259	480 259
		"		"	4			561 500	(?) 561 500
	14	163		5				77 000	77 700
	17	171	13		5			1 441 005	1 411 005
III	1	7						Onderdeel e-m	Onderdeel I-m.
		"		7				(Rechterhelft) Staatsblad 1922 No. 764	Staatsblad 1922 No. 761.
	2	9	3 t m 5		4			f 7 600 24 800	Vervalt.
		10			3	810		f 32 400	Vervalt.
		11	1 en 2		4			alsmede automobioldiensten	Vervalt.
								wet van April 1923 (Nederlandsch Staatsblad No...., Indisch Staatsblad No....)	wet van 17 Maart 1933 Nederlandsch Staatsblad No. 79, Indisch Staatsblad No. 138).
	3	13	17		"			1 adviseur f 18 000	1 adviseur f 16 200.
		28				820		Verrekening ten bate van het departement van Oorlog enz.	De woorden „het departement van Oorlog” te vervangen door „ziekeninrichtingen”.
		29	3 t/m 5		4			wet van April 1923 (Nederl. Staatsblad No....., Indisch Staatsblad No....)	wet van 17 Maart 1923 (Nederl. Staatsblad No. 80, Indisch Staatsblad No. 139)
	5	32				815		Ontvangsten enz. t/m van	Betaling door betrokkenen van verschuldigde enz.
		"		1				Noot (?) onderaan het blad..... verschillende	andere.
	7	38		5				(Linkerhelft) Rente à 5%.	Rente à 6%.
		39		4	2			Onderste staat: 4 660.87	4 560.87
	8	48		1	7			34 960	15 460
		"		2	8			52 140	32 640
		49	27		6			66 000	6 600
				10	8			16 900	16 800
	9	51		15	2			307 720	307 000
	11	61		5	"			Onderste staat: 640 000	60 000
	12	68	18		4			Bovenste staat: 3 300	Vervalt.
		69		4	11			—	160 000
		76	23		4			4 240	240
	15	97	8		5			1 325 000	1 325 200
		"		2	7			25 000	85 000
		108		1	1			f 81 522 000	Vervalt.
		108		2	2			979 000	Onder dat bedrag behoort een streep te worden gesteld en daaronder het bedrag van f 81 522 000
		"		"	3			1 265 000	Als voren het bedrag van f 88 236 000
		"		"	4			1 326 000	" " " " " f 95 853 000
		112		5	8			10 000	10 500
	16	113		14	"			—	f 10 000
		114		1	2			2 245 500	2 245 506
		"		2	"			80 000	800 000
X	1	12						(Linkerhelft) Tusschen regel 4 en 5 van onder in te lassen: Onderafdeeling 919. Uitgaven van persoonlijk aard voor de afzonderlijke Inlandsche korpsen.	Onderafdeeling 920. Verdere uitgaven voor de Inlandsche korpsen.
								(Rechterhelft) als toelichting op te nemen: Uit een oognpunt van bezuiniging wordt de sterkte van het Legioen van Mangkoe Negro en de korpsen Barisan op Madoera tot hunne oude sterkte teruggebracht, waardoor in totaal eene besparing zal worden verkregen van f 400 000.	

Stuk of afdeling.	Nummer.	Bladzijde.	Regel . . . van boven.	Regel . . . van onder.	Kolom.	Onderafdeeling of middel.	Onderdeel.	Er staat:	Aan te brengen verandering.
XI	3	48		6	4			12 150	1800
		59	1		1			15 000	5 000
		70			4	925	b	689 400	689 500
	8	11	2		"			No. 806	No. 807
		18		2	"			No. 811 sub. b	No. 812 onderdeel b.

Voor 1924 zal de bezuiniging op deze onderafdeelingen op ongeveer f 250 000 zijn te stellen, daar de geleidelijke vermindering van het aanwezige personeel tot de sterkte van de nieuwe formatie niet vóór het einde van dat begrootingsjaar tot stand zal kunnen komen.

De berekening van de posten voor bezoldigingen in de kolom „Toelichtingen” heeft reeds volgens de nieuwe formatie plaats gehad, terwijl afzonderlijke posten zijn opgebracht voor de bezoldiging van het personeel, dat door het inkrimpen van de sterkte der korpsen overcompleet is geworden.

Deze laatste posten zullen verminderen naar rato het personeel den dienst wegens diensteindiging dan wel anderszins zal hebben verlaten, waartoe maatregelen tot het verkrijgen van een vlug verloop zijn genomen.

VOLKSRAAD

EERSTE GEWONE ZITTING 1923.

ONDERWERP I — STUK Q.

Begrooting van Nederlandsch-Indië voor het dienstjaar 1924.

STAAT VAN VERANDERINGEN.

Veranderingen in de ontwerp-begrooting voor 1924 en de nota van wijzigingen aangebracht:

- I. door de Regeering tijdens de behandeling in den Volksraad;
- II. door den Volksraad.

(De voorloopig vastgestelde begrooting voor 1924 is opgenomen in de Jav. Courant van 14 Juli 1923 No. 56a).

- I. Veranderingen door de Regeering aangebracht:

Uitgaven in Nederland.

AFDEELING V.

Departement van Onderwijs en Eeredienst.

Onderafdeeling 501 a. Zorg voor Indische studenten in Nederland.

De in de nota van wijzigingen voorgestelde wijziging moet vervallen (Ond. I — Afd. V — stuk 21).

Uitgaven in Indië.

AFDEELING XI.

Plaatselijk en Gewestelijk Zelfbestuur.

Onderafdeeling 1104. Uitkeeringen wegens heffing van locale belastingen.

Onderdeel b wordt geschrapt, waardoor de afzonderlijke vermelding van onderdeel a overbodig wordt. De onderafdeeling wordt verhoogd met f 150 000 (vergadering van 12 Juli 1923 H 916, 922).

Onderafdeeling 1106. Ondersteuning voor buitengewoon kostbare locale werken.

De onderafdeeling wordt verminderd met f 150 000 (vergadering van 12 Juli 1923 H 916, 922).

In de raming der **Middelen in Indië** werd nader wijziging gebracht ten aanzien van:

No. 307 door voorloopige terugneming van de bediendenbelasting (H 436—437).

No. 311 door voorloopige terugneming van de wijzigingen der zegelordonnantie (Ond. I — Afd. III — stuk 14, blz. 3).

II. Veranderingen door den Volksraad aangebracht:

AFDEELING V.

Departement van Onderwijs en
Eeredienst.

Uitgaven in Nederland.

Van onderafdeeling 501 werd onderdeel a „zorg voor Indische studenten in Nederland” bij stemming verworpen (H 591).

Uitgaven in Indië.

- Onderafdeeling 511. Uitgaven voor den leergang voor de zeevaartkunde. Het uitgetrokken bedrag ware te verhoogen met f 1 (Ond. I — Afd. V — stuk 15; H 591).
- Onderafdeeling 540. Bijdragen voor bijzondere Eur. lagere, Holl. Chin. en Holl. Inl. scholen. Het uitgetrokken bedrag ware te verhoogen met f 45 000 (Ond. I — Afd. V — stuk 12; H 591).
- Onderafdeeling 560. Personeel van het kantoor van den adviseur voor het Inlandsch onderwijs. Het uitgetrokken bedrag ware te verminderen met f 12 000 (Ond. I — Afd. V — stuk 11; H 591).
- Onderafdeeling 591. Verdere uitgaven voor den burgerlijken geneeskundigen dienst voor zoover niet elders omschreven. Het uitgetrokken bedrag ware te verhoogen met f 2 000 (Ond. I — Afd. V — stuk 19; H 591).

AFDEELING VI.

Departement van Landbouw, Nijverheid
en Handel.

- Onderafdeeling 627. Verdere uitgaven voor de opleiding voor land-, tuin- en boschbouw. Het uitgetrokken bedrag ware te verhoogen met f 1 (Ond. I — Afd. VI — stuk 12; H 793).

AFDEELING IX.

Departement van Oorlog.

- Onderafdeeling 913. Bezoldigingen enz. van het wapen der Infanterie. Het uitgetrokken bedrag ware te verhoogen met f 1 (Ond. I — Afd. IX — stuk 11; H 892).

VERBODEN

TOEGANG TOT DEZE

DOCUMENTEN

IS VOOR ALLE

TOEGANG

1971

1971

1971

1971

1971

1971

1971

1971

1971

1971

1971

1971

1971

1971

1971

1971

1971

1971

1971

1971

1971

1971

1971

1971

1971

1971

1971

1971

1971

1971

1971

1971

1971

1971

1971

1971

1971

1971

1971

1971

1971

1971

1971

1971

1971

1971

VOLKSRAAD

EERSTE GEWONE ZITTING 1923.

ONDERWERP 1 — STUK R.

BEGROOTING VAN NEDERLANDSCH-INDIË
VOOR HET DIENSTJAAR
1924.

EINDCIJFERS.

Eindcijfers van de verschillende begrotingsafdeelingen (geheele dienst) wijzigingen en van de voorloopig vastgestelde

Afdeling.	BENAMING.	Uitgaven in Nederland.				
		Ontwerp-begrooting.	Nota van wijzigingen.	Wijzigingen door de Regeering tijdens de behandeling aangebracht.	Wijzigingen die de Volksraad voorstelde.	Voorloopig vastgestelde begrooting.
I	Regeering en Hooge Colleges.....	f 77 400				f 77 400
II	Justitie.....	421 500				421 500
III	Financiën ..	29 012 730	-f 442 000			28 570 730
IIIA	Indische Schuld.	76 030 685				76 030 685
IV	Binnenlandsch Bestuur.	382 750				382 750
V	Onderwijs en Eeredienst.....	1 500 800	- 10 000	+ f 10 000	- f 42 000	1 458 800
VI	Landbouw, Nijverheid en Handel.	212 777	+ 7 000			219 777
VII	Burgerlijke Openbare Werken ..	483 050				483 050
VIII	Gouvernementsbedrijven	15 015 675				15 015 675
IX	Oorlog.....	9 881 486	+1 542 024			11 423 510
X	Marine.....	12 814 864				12 814 864
XI	Plaatselijk en Gewestelijk Zelfbestuur.....	—	—			—
	Totaal.....	f 145 833 717	+1 097 024	+ f 10 000	- f 42 000	f 146 898 741

Afdeling.	BENAMING.	Middelen in Nederland.				
		Ontwerp-begrooting.	Nota van wijzigingen.	Wijzigingen door de Regeering tijdens de behandeling aangebracht.	Wijzigingen die de Volksraad voorstelde.	Voorloopig vastgestelde begrooting.
I	Regeering en Hooge Colleges.....	—				—
II	Justitie.....	—				—
III	Financiën.....	f 1 819 500				f 1 819 500
IIIA	Indische Schuld.	—				—
IV	Binnenlandsch Bestuur... ..	—				—
V	Onderwijs en Eeredienst.....	—				—
VI	Landbouw, Nijverheid en Handel..	717 600				717 600
VII	Burgerlijke Openbare Werken....	172 500				172 500
VIII	Gouvernementsbedrijven	4 900 000				4 900 000
IX	Oorlog.....	59 370				59 370
X	Marine.....	779 500				779 500
XI	Plaatselijk en Gewestelijk Zelfbestuur.	—				—
	Totaal	f 8 448 470				f 8 448 470

effende de ontwerp-begrooting, nota van
begroting voor 1924.

Uitgaven in Indië.					Totaal der geraamde Uitgaven van den geheelen dienst.
Ontwerp- begrooting.	Nota van wijzigingen.	Wijzigingen door de Regeer- ring tijdens de behandeling aangebracht.	Wijzigingen die de Volks- raad voor- stelde.	Voorloopig vastgestelde begrooting.	
2 223 150	+ f 23 000			f 2 246 150	f 2 323 550
14 717 990	+ 2 322 791			17 040 781	17 462 281
89 162 783	+ 1 986 309			91 149 092	119 719 822
9 030 000	—			9 030 000	85 060 685
57 018 585	+ 1 160 655			58 179 240	58 561 990
53 848 251	+ 2 442 218		+ f 35 001	56 325 470	57 784 270
17 814 732	+ 54 775		+ 1	17 869 508	18 089 285
60 703 570	—			60 703 570	61 186 620
151 054 622	+ 446 500			151 501 122	166 516 797
60 913 225	— 11 024		+ 1	60 902 202	72 325 712
27 174 645	+ 1 424 900			28 599 545	41 414 409
18 029 945	+ 1 260			18 031 205	18 031 205
561 691 498	+ f 9 851 384		+ f 35 003	f 571 577 885	f 718 476 626

Middelen in Indië.					Totaal der geraamde Middelen van den geheelen dienst.
Ontwerp- begrooting.	Nota van wijzigingen.	Wijzigingen door de Regeer- ring tijdens de behandeling aangebracht.	Wijzigingen die de Volks- raad voor- stelde.	Voorloopig vastgestelde begrooting.	
11 000	—			f 11 000	f 11 000
7 825 600	+ f 80 000			7 905 600	7 905 600
287 364 606	+ 6 325 000	— f 2 525 000		291 164 606	292 984 106
—	—			—	—
58 490 203	—			58 490 203	58 490 203
8 327 700	— 80 000			8 247 700	8 247 700
16 931 381	+ 4 500			16 935 881	17 653 481
19 017 758	+ 9 069 060			28 086 818	28 259 318
198 264 660	—			198 264 660	203 164 660
7 907 447	—			7 907 447	7 966 817
15 227 172	—			15 227 172	16 006 672
510 160	—			510 160	510 160
619 877 687	+ f 15 398 560	— f 2 525 000		f 632 751 247	f 641 199 719

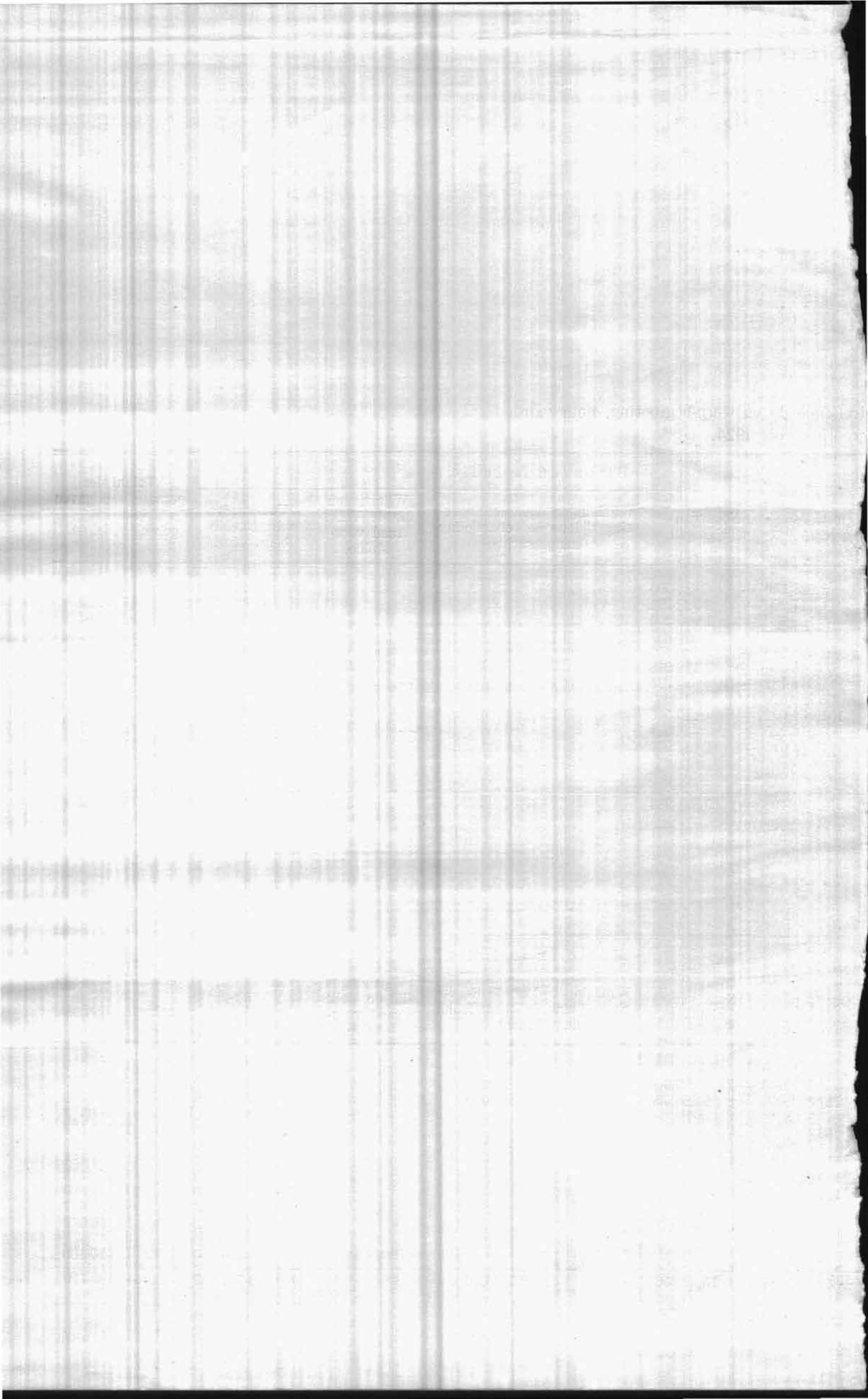

VOLKSRAAD

EERSTE GEWONE ZITTING 1923.

ONDERWERP 1 — STUK R 1.

BEGROOTING VAN NEDERLANDSCH-INDIË
VOOR HET DIENSTJAAR
1924.

EINDCIJFERS.

BUITENGEWONE DIENST 1924.

Eindcijfers van den buitengewonen dienst voor 1924, gerangschikt naar de begrootings-afdeelingen.

Atdeeling	BENAMING.	Uitgaven.	Middelen.
I	Regeering en Hooge Colleges.....	—	—
II	Justitie.....	—	—
III	Financiën.....	/ 1 850 000	—
IV	Binnenlandsch Bestuur.....	2 082 000	—
V	Onderwijs en Eeredienst.....	—	/ 178 000
VI	Landbouw, Nijverheid en Handel.....	400 267	—
VII	Burgerlijke Openbare Werken.....	15 499 000	—
VIII	Gouvernementsbedrijven.....	35 318 750	—
IX	Oorlog.....	634 400	—
X	Marine.....	1 401 810	—
XI	Plaatselijk en Gewestelijk Zelfbestuur.....	870 000	268 000
	Totaal.....	/ 58 056 227	/ 446 000

VLOOTUITBREIDING 1924.

Uitgaven.	Middelen.
Volgens voorloopig vastgestelde begrooting 1924.	Volgens voorloopig vastgestelde begrooting 1924.
/ 6 192 090	/ 5 100 000

DE KRAAFT
EERSTE GEWONE ZITTING
1824
MINISTERS

BUITENGEWONE ZITTING 1824

ALGEMEEN BEZWAAR