

De ontbrekende nummers zijn:

onderwerp 1-stuk E 1

onderwerp 1-stuk E 2

onderwerp 1-stuk G 1

onderwerp 1-stuk O, afd. 10, 1-4.

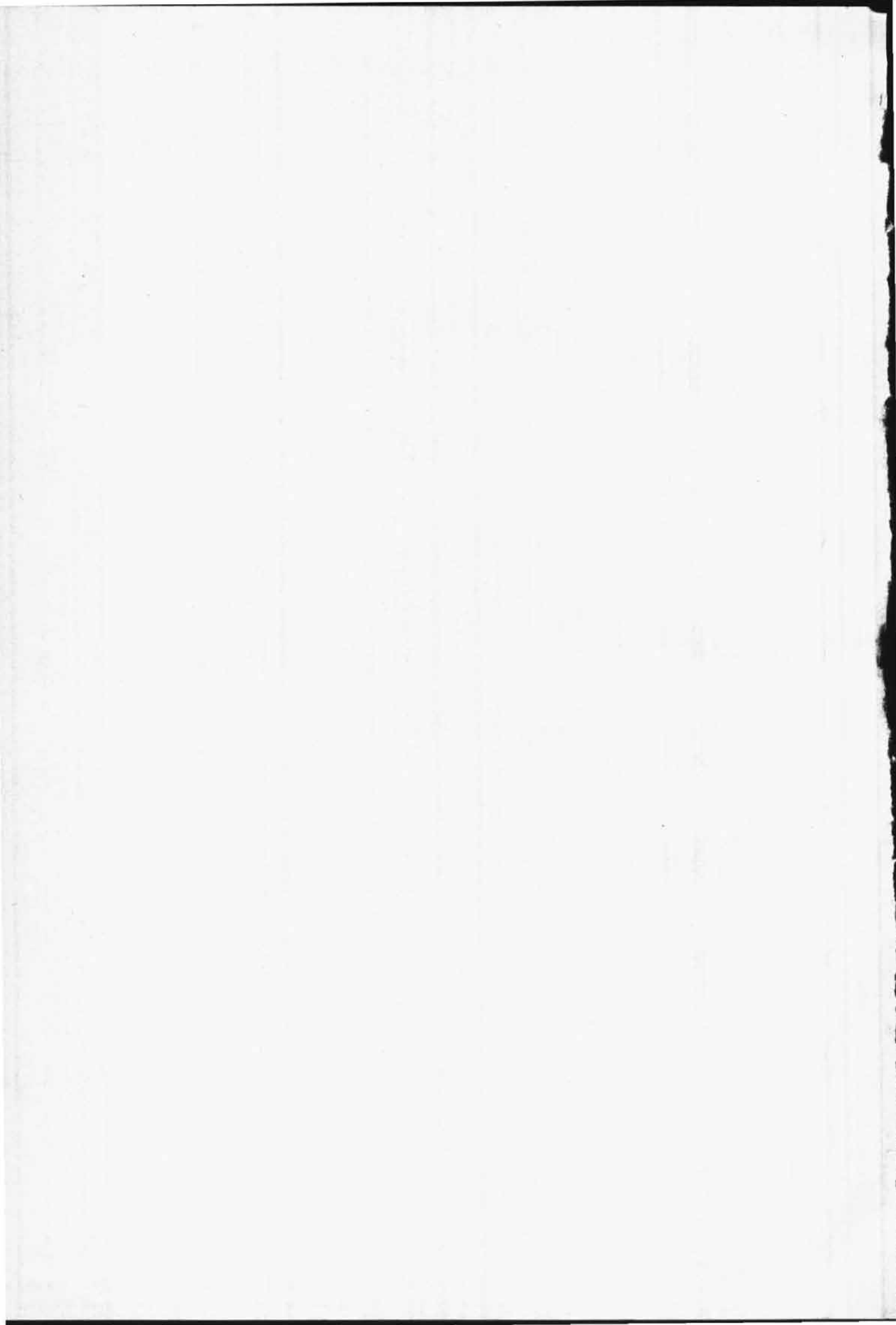

Ond. I.

- Afd. IX, 5. Intendance,
 " " 6. } Infanterie,
 " " 7. }
 " " 8. Cavalerie,
 " " 9. }
 " " 10. } Artillerie,
 " " 11. }
 " " 12. }
 " " 13. Genie,
 " " 14. Geneeskundige dienst.

Departement der Marine.

- Afd. X, 1. Sterkte der zeemacht in Nederlandsch-Indië,
 " " 2. Samenstelling en sterkte der gouvernements-marine,
 " " 3. Overzicht der gewestelijke vaartuigen,
 " " 4. Samenstelling en sterkte der bebakening en kustverlichting.

- Stuk P. Lijst der stukken van het Indisch ontwerp der begrooting van Nederlandsch-Indië voor het dienstjaar 1922.
 " Q. Lijst van verbeteringen.
 " R. Staat van in de ontwerp-begrooting voor 1922 en nota's van wijzigingen aangebrachte veranderingen.
 " S. }
 " S, 1. } Eindeijfers der begrotingsafdeelingen.

Afd. I. Regeering en Hooge Colleges.

- Stuk 1. Memorie van Toelichting.
 " 2. Uitgaven in Nederland.
 " 3. Uitgaven in Indië.
 " 4. Middelen in Nederland (geene).
 " 5. Middelen in Indië.
 " 6. Afdeeliningsverslag, algemeene beschouwingen.
 " 7. Afdeeliningsverslag.
 " 8. Memorie van Antwoord, algemeene beschouwingen.
 " 9. Memorie van Antwoord.
 " 10. Motie (beperking werkzaamheden landsdienaren, tevens Volksraadsleden).
 " 11. Amendement (bezoldiging van Volksraadsleden).

Afd. II. Departement van Justitie.

- Stuk 1. Memorie van Toelichting.
 " 2. Uitgaven in Nederland.
 " 3. Uitgaven in Indië.
 " 4. Middelen in Nederland (geene).
 " 5. Middelen in Indië.
 " 6. Afdeeliningsverslag.
 " 7. Memorie van Antwoord.
 " 8. Amendement (kantoor van arbeid).
 " 9. Motie (assistenten-regeling).
 " 10. Motie (Inlandsch notariaat en rechtsbijstand).
 " 11. Toelichtingen 1ste Nota van Wijzigingen.
 " 12. Motie (mantri-djaksa).
 " 13. Motie (Inlandsch notariaat en rechtsbijstand).
 " 14. Motie (gelijkstelling Inl. off. v. Justitie buitengewesten).
 " 15. Motie (huurrecommissie-ordonnantie).
 " 16. Afdeeliningsverslag 1ste Nota van Wijzigingen.
 " 17. Memorie van Antwoord 1ste Nota van Wijzigingen.

Afd. III. Departement van Financiën.

- Stuk 1. Memorie van Toelichting.
 " 2. Uitgaven in Nederland.

Ond. 1.

- Stuk 3. Uitgaven in Indië.
- „ 4. Middelen in Nederland.
- „ 5. Middelen in Indië.
- „ 6. Bedrijfsraming Pandhuisdienst.
- „ 7. Afdeulingsverslag.
- „ 8. Memorie van Antwoord.
- „ 9. Amendement (gelijkstelling van vóór 1 Januari 1920 gepensionneerden).
- „ 10. Motie (inkomstenbelasting).
- „ 11. Toelichtingen 1ste Nota van Wijzigingen.
- „ 12. Motie (lucifersaccijns).
- „ 13. Motie (verpondingsbelasting).
- „ 14. Toelichting 2de Nota van Wijzigingen.
- „ 15. Afdeulingsverslag 1ste Nota van Wijzigingen.
- „ 16. Memorie van Antwoord 1ste Nota van Wijzigingen.
- „ 17. Afdeulingsverslag 2de Nota van Wijzigingen.
- „ 18. Memorie van Antwoord 2de Nota van Wijzigingen.

Afd. IIIA. Indische schuld.

- Stuk 1. Memorie van Toelichting.
- „ 2. Uitgaven in Nederland.
- „ 3. Uitgaven in Indië.
- „ 4. Middelen in Nederland (geene).
- „ 5. Middelen in Indië (geene).
- „ 6. Overzicht leeningschulden van Nederlandsch-Indië.
- „ 6a. Afdeulingsverslag.
- „ 7. Memorie van Antwoord.

Afd. IV. Departement van Binnenlandsch Bestuur.

- Stuk 1. Memorie van Toelichting.
- „ 2. Uitgaven in Nederland.
- „ 3. Uitgaven in Indië.
- „ 4. Middelen in Nederland (geene).
- „ 5. Middelen in Indië.
- „ 5a. Nadere beantwoording van vroeger gestelde vragen enz.
- „ 6. Afdeulingsverslag.
- „ 7. Memorie van Antwoord.
- „ 8. Toelichtingen 1ste Nota van Wijzigingen.
- „ 9. Amendement (staatsbemoeyenis landverhuizing).
- „ 10. Amendement (gebruik vaartuigen gouvernementssmarine).
- „ 11. Motie (hoofdgeld en afkoop heerendiensten).
- „ 12. Toelichting 2de Nota van Wijzigingen.
- „ 13. Afdeulingsverslag 1ste Nota van Wijzigingen.
- „ 14. Memorie van Antwoord 1ste Nota van Wijzigingen.
- „ 15. Afdeulingsverslag 2de Nota van Wijzigingen.
- „ 16. Memorie van Antwoord 2de Nota van Wijzigingen.

Afd. V. Departement van Onderwijs en Eeredienst.

- Stuk 1. Memorie van Toelichting.
- „ 2. Uitgaven in Nederland.
- „ 3. Uitgaven in Indië.
- „ 4. Middelen in Nederland (geene).
- „ 5. Middelen in Indië.
- „ 6. Raming uitgaven pestbestrijding.
- „ 7. Nadere beantwoording van vroeger gestelde vragen enz.
- „ 8. Afdeulingsverslag.
- „ 9. Memorie van Antwoord.
- „ 10. Toelichting 1ste Nota van Wijzigingen.
- „ 10A. Bijlage A van de Toelichting 1ste Nota van Wijzigingen.
- „ 11. Toelichting 2de Nota van Wijzigingen.
- „ 12. Afdeulingsverslag 1ste Nota van Wijzigingen.

Ond. 1.

- Stuk 13. Memorie van Antwoord 1ste Nota van Wijzigingen.
 „ 14. Afdeulingsverslag 2de Nota van Wijzigingen.
 „ 15. Memorie van Antwoord 2de Nota van Wijzigingen.
 „ 16. Amendement (oprichting Inlandsche 2e kl. scholen).
 „ 17. Motie (volksgezondheidsdienst).
 „ 18. Amendement (toelage hoofden particuliere muloscholen).
 „ 19. Motie (oprichting schakelscholen).
 „ 20. Motie (herziening leerstof).
 „ 21. Motie (communisten aan internaten).
 „ 22. Motie (volksgezondheidsdienst).

Afd. VI. Departement van Landbouw, Nijverheid en Handel.

- Stuk 1. Memorie van Toelichting.
 „ 2. Uitgaven in Nederland.
 „ 3. Uitgaven in Indië.
 „ 4. Middelen in Nederland.
 „ 5. Middelen in Indië.
 „ 6. Afdeulingsverslag.
 „ 7. Memorie van Antwoord.
 „ 8. Toelichting 1ste Nota van Wijzigingen.
 „ 9. Toelichting 2de Nota van Wijzigingen.
 „ 10. Afdeulingsverslag 1ste Nota van Wijzigingen.
 „ 11. Memorie van Antwoord 1ste Nota van Wijzigingen.
 „ 12. Motie (rubberproductie).
 „ 13. Motie ('s Lands caoutchoucbedrijf).
 „ 14. Afdeulingsverslag 2de Nota van Wijzigingen.
 „ 15. Motie (deskundige inspecteur-chef B. V. D.).

Afd. VII. Departement der Burgerlijke Openbare Werken.

- Stuk 1. Memorie van Toelichting.
 „ 2. Uitgaven in Nederland.
 „ 3. Uitgaven in Indië.
 „ 4. Middelen in Nederland.
 „ 5. Middelen in Indië.
 „ 6. Werkplan.
 „ 7. Bedrijfsramingen haven Tandjong-Priok.
 „ 8. „ „ Soerabaja.
 „ 9. „ „ Makasser.
 „ 10. „ „ Belawan.
 „ 11. „ Emmahaven.
 „ 12. „ haven Semarang.
 „ 13. „ „ Tjilatjap.
 „ 14. „ gezamenlijke kleine havens.
 „ 15. „ 's Lands baggerbedrijf.
 „ 16. De specificatie uitgaven en ontvangsten hoofdkantoor havenwezen.
 „ 17. Afdeulingsverslag.
 „ 18. Memorie van Antwoord met bijlagen A en B.
 „ 19. Amendement (bouw C. B. Z. Semarang).
 „ 20. Motie (Kloeteruptie).

Afd. VIII. Departement van Gouvernementsbedrijven.

- Stuk 1. Memorie van Toelichting.
 „ 2. Uitgaven in Nederland.
 „ 3. Uitgaven in Indië.
 „ 4. Middelen in Nederland.
 „ 5. Middelen in Indië.
 „ 6. Bedrijfsramingen Opiumbereiding.
 „ 7. „ Landsdrukkerij.
 „ 8. „ Goudontginning in Benkoelen.
 „ 9. „ Bankatinwinning.

Ond. 1.

- | | | | |
|------|-----|--|--------------------------------------|
| Stuk | 10. | Bedrijfsramingen | Ombilinmijnen. |
| " | 11. | " | Poeloe-Laoet-steenkolentginning. |
| " | 12. | " | Boekit-Asem-steenkolentginning. |
| " | 13. | " | Zout. |
| " | 14. | " | Vervoeren te water. |
| " | 15. | " | Post-, telegraaf- en telefoondienst. |
| " | 16. | " | Staatsspoor- en tramwegen. |
| " | 17. | " | Automobiendiensten. |
| " | 18. | Afdeulingsverslag. | |
| " | 19. | Memorie van Antwoord. | |
| " | 20. | Toelichtingen 1ste Nota van Wijzigingen. | |
| " | 21. | Amendement (propaganda postspaarbank). | |
| " | 22. | Motie (propaganda postspaarbank). | |
| " | 23. | Motie (staatsexploitatie tramlijnen). | |
| " | 24. | Afdeulingsverslag 1ste Nota van Wijzigingen. | |
| " | 25. | Toelichting 2de Nota van Wijzigingen. | |
| " | 26. | Afdeulingsverslag 2de Nota van Wijzigingen. | |
| " | 27. | Memorie van Antwoord 2de Nota van Wijzigingen. | |

Afd. IX. Departement van Oorlog.

- | | | | |
|------|-----|---|--|
| Stuk | 1. | Memorie van Toelichting. | |
| " | 2. | Uitgaven in Nederland. | |
| " | 3. | Uitgaven in Indië. | |
| " | 4. | Middelen in Nederland. | |
| " | 5. | Middelen in Indië. | |
| " | 6. | Werkplan der genie. | |
| " | 7. | Afdeulingsverslag. | |
| " | 8. | Memorie van Antwoord. | |
| " | 9. | Toelichtingen 1ste Nota van Wijzigingen. | |
| " | 10. | Toelichting 2de Nota van Wijzigingen. | |
| " | 11. | Afdeulingsverslag 1ste Nota van Wijzigingen. | |
| " | 12. | Memorie van Antwoord 1ste Nota van Wijzigingen. | |
| " | 13. | Amendement (regiments- en divisieverband). | |
| " | 14. | Motie (gelijke bepalingen voor burgerlijke en militaire landsdienaren). | |
| " | 15. | Afdeulingsverslag 2de Nota van Wijzigingen. | |
| " | 16. | Memorie van Antwoord 2de Nota van Wijzigingen. | |

Afd. X. Departement der Marine.

- | | | | |
|------|-----|--|--|
| Stuk | 1. | Memorie van Toelichting. | |
| " | 2. | Uitgaven in Nederland. | |
| " | 3. | Uitgaven in Indië. | |
| " | 4. | Middelen in Nederland. | |
| " | 5. | Middelen in Indië. | |
| " | 6. | Raming Marine-etablisement. | |
| " | 7. | Afdeulingsverslag. | |
| " | 8. | Memorie van Antwoord. | |
| " | 9. | Toelichting 1ste Nota van Wijzigingen. | |
| " | 10. | Afdeulingsverslag 1ste Nota van Wijzigingen. | |
| " | 11. | Motie (officiersopleiding in Indië). | |

Afd. XI. Plaatselijk en Gewestelijk Zelfbestuur.

- | | | | |
|------|----|---------------------------------|--|
| Stuk | 1. | Memorie van Toelichting. | |
| " | 2. | Uitgaven in Nederland (geene). | |
| " | 3. | Uitgaven in Indië. | |
| " | 4. | Middelen in Nederland (geene). | |
| " | 5. | Middelen in Indië. | |
| " | 6. | Afdeulingsverslag. | |
| " | 7. | Memorie van Antwoord. | |
| " | 8. | Amendement (regentschapsraden). | |
| " | 9. | Motie (regentschapsraden). | |

Ond. 1.

Afd. XII. Gemengde ontvangsten.

- Stuk 1. Memorie van Toelichting.
- „ 2. Uitgaven in Nederland (geene).
- „ 3. Uitgaven in Indië (geene).
- „ 4. Middelen in Nederland.
- „ 5. Middelen in Indië.
- „ 6. Afdeelvingsverslag.
- „ 7. Memorie van Antwoord.

Ond. 2. AANVULLINGSBEGROOTING VOOR 1921 (Havenwezen).

- Stuk 1. Geleidebrief.
- „ 2. Ontwerp van besluit.
- „ 3. Memorie van Toelichting.
- „ 4. Afdeelvingsverslag.
- „ 5. Memorie van Antwoord.
- „ 6. Besluit tot voorloopige vaststelling.

Ond. 3. AANVULLINGSBEGROOTING VOOR 1922 (Vlootuitbreiding).

- Stuk 1. Geleidebrief.
- „ 2. Ontwerp van besluit.
- „ 3. Memorie van Toelichting.
- „ 4. Afdeelvingsverslag.
- „ 5. Memorie van Antwoord.
- „ 6. Motie (versnelling aanbouw).
- „ 7. Motie (gelijke kostenverdeling tusschen Nederland en Indië).
- „ 8. Motie (aanschaffingskosten door Nederland te betalen).
- „ 9. Besluit tot voorloopige vaststelling.

VERBETERBLAD OP DE BIJLAGEN DER HANDELINGEN, BETREFFENDE DE EERSTE GEWONE ZITTING 1921.

Ond. I — Stuk 8.

In den staat der eideijfers van den geheelen dienst „Uitgaven in Nederland” is onder Afd. VII, Burgerlijke Openbare Werken in de kolom „Ontwerp-begrooting” vermeld het cijfer 3 638 800 in stede van 3 638 850.

In dien zelfden staat bij „Middelen in Indië” is onder Afd. IX, Oorlog, in de kolom „Totaal der dienst” vermeld het cijfer 10 673 670 in stede van 10 973 670.

Ond. I — Afd. III — Stuk 8.

In het hoofd in plaats van de vermelding: „Afdeelin-
gsverslag” te lezen: „Memorie van Antwoord”.

Ond. I — Afd. IIIA — Stuk 1 e. v.

In het hoofd staat: „Stukken 1—5”. In plaats daarvan te lezen: „Stukken 1—6”.

Het Afdeelin-
gsverslag behoort in stede van de aandui-
ding „Stuk 6” het nummer „Stuk 6a” te dragen.

Ond. I — Afd. IV — Stuk 6.

Blz. 3, linker kolom, regel 30 v. o. vervalt. In plaats hiervan te lezen: „Constaterende, dat onder de Inlandsche bestuursambtenaren eene depressie bestaat, werd deze eenerzijds toegeschreven aan”.

Blz. 4, rechter kolom, regel 7 v. o. Vóór den regel in-
voegen: „§ 8. Verschillende opmerkingen”.

Blz. 8, rechter kolom, na regel 4 invoegen: „Onderafdeeling 421e, Pasanggrahans”.

Ond. I — Afd. V — Stuk 7.

Blz. 4, rechter kolom, regel 16 v. b. Vóór den regel in-
voegen: „§ 8. Verschillende opmerkingen”.

Blz. 5, linker kolom. In plaats van „§ 8” te lezen „§ 9”.

Blz. 18, rechter kolom, regel 10 v. o. In plaats van „§ 8” te lezen „§ 9”.

Ond. I — Afd. V — Stukken 14 en 15.

In plaats van de oorspronkelijke stukken het **verbeterd exemplaar** te gebruiken.

Ond. I — Afd. IX — Stuk 8.

Blz. 10, rechter kolom, regel 6 v. o. In plaats van „Nos. 781 t/m 786” te lezen „Nos. 78, 1 t/m 78, 6”.

Ond. I — Afd. X — Stuk 7.

Blz. 2, linker kolom, regel 3 v. o. In plaats van „verrekening van” te lezen: „verrekening met”.

Blz. 3, rechter kolom: de regels 28 v. o. t/m 14 v. o., „Naar aanleiding van” weigering niet vereenigingen” te verplaatsen naar blz. 4 en in te lasseschen na regel 2 v. b., linker kolom.



VOLKSRAAD

EERSTE GEWONE ZITTING 1921.

ONDERWERP 1 — STUK A.

Begrooting van Nederlandsch-Indië voor het dienstjaar
1922.

GELEIDEBRIEF.

Mijne Heeren!

Ik heb de eer U hierbij ter overweging aan te bieden vier ontwerpen van besluit tot voorloopige vaststelling van de begrooting van Nederlandsch-Indië voor het dienstjaar 1922.

De toelichtende memorie en verder overgelegde bescheiden bevatten de gronden, waarop de ontwerpen rusten.

Batavia, den 17den Mei 1921.

De Gouverneur-Generaal,

D. FOCK.

Aan
den Volksraad.

MEMORANDUM FOR THE DIRECTOR

DATE: 10/15/54

FROM: SAC, NEW YORK

SUBJECT: [Illegible]

[Illegible body text]

10/15/54

VOLKSRAAD

EERSTE GEWONE ZITTING 1921.

ONDERWERP I — STUK B.

BEGROOTING VAN NEDERLANDSCH-INDIË VOOR HET DIENSTJAAR 1922.

HOOFDSTUK I DER UITGAVEN.

(Uitgaven in Nederland).

ONTWERP VAN BESLUIT.

Overwegende, dat volgens artikel 4 der Indische Comptabiliteitswet (Indisch Staatsblad 1917 № 521) de begrooting van Nederlandsch-Indië jaarlijks, voor elk hoofdstuk afzonderlijk, voorloopig door den Gouverneur-Generaal wordt vastgesteld;

De Raad van Nederlandsch-Indië gehoord;

Is goedgevonden en verstaan:

Overeenkomstig het gevoelen van den Volksraad te bepalen:

Artikel 1.

Het 1^{ste} hoofdstuk der begrooting van uitgaven van Nederlandsch-Indië voor het dienstjaar 1922, betreffende de uitgaven in Nederland, wordt voorloopig vastgesteld als volgt:

AFDEELING I.

Regering en Hooge Colleges.

<i>Onderafdeeling</i> 101. Gouverneur-Generaal	f	16 800	
<i>Onderafdeeling</i> 102. Volksraad, Algemeene Secretarie en Secretarie van den Raad van Nederlandsch-Indië ...		50 000	
<i>Onderafdeeling</i> 103. Onvoorziene uitgaven		1 000	
			f 67 800

AFDEELING II.

Departement van Justitie.

<i>Onderafdeeling</i> 201. Rechtswezen. f	194 000	
<i>Onderafdeeling</i> 202. Weeskamers...	2 900	
<i>Onderafdeeling</i> 203. Gevangenen en veroordeelden	440 000	
<i>Onderafdeeling</i> 204. Aandeel van Nederlandsch-Indië in de bijdrage van Nederland in de kosten van het bureau van het Internationaal Verbond tot bescherming van letterkundige- en kunstwerken	600	
<i>Onderafdeeling</i> 205. Onvoorziene uitgaven	1 000	
		f 638 500

AFDEELING III.

Departement van Financiën.

<i>Onderafdeeling</i> 301. Algemeene kassen	f	52 200
<i>Onderafdeeling</i> 302. Kosten van het muntwezen, daaronder begrepen die van den aankoop van Nationale Schuld en van bewijzen van Nederlandsch-Indische schuld voor het fonds uit de zuivere winsten, verkregen uit aanmuntingen voor rekening van Nederlandsch-Indië		41 200 000
<i>Onderafdeeling</i> 303. Opiumverkoop		500
<i>Onderafdeeling</i> 304. Pandhuizen in eigen beheer		6 000
<i>Onderafdeeling</i> 305. In- en uitvoerrechten en accijnzen		36 700
<i>Onderafdeeling</i> 306. Opleiding voor den Gouvernements-Accountantsdienst.		2 000
<i>Onderafdeeling</i> 307. Zegelrecht ...		23 500
<i>Onderafdeeling</i> 308. Bezoldigingen tijdens verlof of afwezigheid uit Nederlandsch-Indië om andere redenen, non-activiteitsbezoldigingen, wachtgelden, alsmede onderstanden bij ontslag uit de betrekking, een en ander voor zoover niet afzonderlijk uitgetrokken		2 550 000
<i>Onderafdeeling</i> 308A. Uitgaven in verband met de algemeene herziening van de bezoldigingen der Landsdienaren		Memorie.
<i>Onderafdeeling</i> 309. Duurtebijslag voor met verlof, op wachtgeld of op non-activiteit in Nederland vertoevende burgerlijke landsdienaren van Nederlandsch-Indië		100 000
<i>Onderafdeeling</i> 310. Pensioenen en gagementen, onderstanden niet elders genoemd, toelagen, belooningen en tegemoetkomingen, alsmede met een en ander verband houdende uitgaven ...		15 008 450
<i>Onderafdeeling</i> 311. Uitkeeringen aan de pensioenfondsen voor de koloniale landsdienaren		2 250 000
<i>Onderafdeeling</i> 312. Uitkeering aan het weduwen- en wezenfonds van burgerlijke ambtenaren in Nederlandsch-Indië		400 000
<i>Onderafdeeling</i> 313. Uitkeeringen aan de weduwen- en wezenfondsen van Europeesche landsdienaren in Nederlandsch-Indië wegens verhooging van de pensioenen en onderstanden ten laste van de Fondsen		5 000 000
<i>Onderafdeeling</i> 314. Geneeskundig onderzoek van aan den Indischen dienst verbonden of daarvoor bestemd personeel		63 300
<i>Onderafdeeling</i> 315. Verpleging van en andere uitgaven voor gepensioneerden, gegageerden en gepasporteerden...		218 900
<i>Onderafdeeling</i> 316. Eereteekenen.		40 325
<i>Onderafdeeling</i> 317. Uitrusting, voorloopige bezoldiging, belooningen en andere uitgaven in verband met de uitzending van burgerlijke ambtenaren.		1 750 000
<i>Onderafdeeling</i> 318. Kosten in verband met de aanwerving van personeel voor den Indischen dienst		40 000
<i>Onderafdeeling</i> 319. Terugbetaling aan het Rijk van bij het Inlichtingskantoor voor den Indischen dienst		

werkzaam gesteld personeel van het Departement van Koloniën	4 900	
<i>Onderafdeeling 320.</i> Toelagen, reis-, verblijf- en andere kosten van tijdelijk in Europa vertoevende en gepensioneerde koloniale landsdienaren of voor den Indischen dienst bestemde personen, die met dienstverrichtingen worden belast, waarvan de kosten niet op een van de andere begrootingsposten kunnen worden aangewezen	25 000	
<i>Onderafdeeling 321.</i> Keuring, aankoop en vervoer van uit te zenden en kosten van te ontvangen verschillende goederen	742 200	
<i>Onderafdeeling 322.</i> Kosten voortvloeiende uit de toepassing van het arbeidsreglement voor werklieden in 's Rijks dienst	3 000	
<i>Onderafdeeling 323.</i> Kosten voortvloeiende uit de toepassing van de Invaliditeitswet	500	
<i>Onderafdeeling 324.</i> Uitgaven in verband met de Ongevallenwet 1901 ...	6 000	
<i>Onderafdeeling 325.</i> Voldoening aan het Rijk van hetgeen aan kanselarijrechten verschuldigd is wegens het afteekenen van reispassen van Mekka-gangers door den consul te Djeddah ...	50 000	
<i>Onderafdeeling 326.</i> Kosten op de invordering van schulden aan den Lande	300	
<i>Onderafdeeling 327.</i> Onvoorziene uitgaven	100 000	
		69 673 775

AFDEELING IIIA.

Indische schuld.

<i>Onderafdeeling 351.</i> Uitgaven in verband met het aangaan van vaste en vlottende schuld	Memorie.	
<i>Onderafdeeling 352.</i> Rente van vaste schuld, waaronder de daarmede verband houdende uitgaven	f 20 233 946	
<i>Onderafdeeling 353.</i> Rente van vlottende schuld, waaronder de daarmede verband houdende uitgaven	18 300 000	
<i>Onderafdeeling 354.</i> Aflossing van vaste schuld, waaronder de daarmede verband houdende uitgaven	12 071 826	
<i>Onderafdeeling 355.</i> Onvoorziene uitgaven	25 000	
		50 630 772

AFDEELING IV.

Departement van Binnenlandsch Bestuur.

<i>Onderafdeeling 401.</i> Kosten der hoogere vorming van Nederlandsch-Indische bestuursambtenaren	f 139 001
<i>Onderafdeeling 402.</i> Studietoelagen aan candidaat-Indische ambtenaren, alsmede andere met de opleiding in verband staande uitgaven	217 000
<i>Onderafdeeling 403.</i> Onderwijs in het paardrijden aan candidaat-Indische ambtenaren en daarmede in verband staande uitgaven	4 000

<i>Onderafdeeling</i> 404. Opleiding van candidaat-ambtenaren voor Chineesche zaken en daarmee in verband staande uitgaven	13 200
<i>Onderafdeeling</i> 405. Opleiding van candidaat-tolken voor de Japansche taal en daarmee in verband staande uitgaven	7 000
<i>Onderafdeeling</i> 406. Kosten van een leergang in wetenschappelijke speur- kunst voor Indische politie-, bestuurs- en rechterlijke ambtenaren of voor hen, die voor deze dienstakken be- stemd zijn	5 000
<i>Onderafdeeling</i> 407. Opleiding van candidaat-ambtenaren voor het kadas- ter en daarmee in verband staande uitgaven	4 800
<i>Onderafdeeling</i> 408. Politie	669 000
<i>Onderafdeeling</i> 409. Kadaster	7 000
<i>Onderafdeeling</i> 410. Paketvaart en andere stoomvaartdiensten	600
<i>Onderafdeeling</i> 411. Vervoerkos- ten naar Nederlandsch-Indië	1 800 000
<i>Onderafdeeling</i> 412. Tehuis voor Inlanders	10 500
<i>Onderafdeeling</i> 413. Onvoorziene uitgaven	15 000
	2 892 101

AFDEELING V.

Departement van Onderwijs en Eeredienst.

<i>Onderafdeeling</i> 501. Onderwijs f	1 214 100
<i>Onderafdeeling</i> 502. Kosten van leergangen over Indische onderwerpen ten behoeve van onderwijzers en onder- wijzeressen bij het lager onderwijs ...	4 000
<i>Onderafdeeling</i> 503. Kunsten en wetenschappen, uitgezonderd natuur- wetenschappen	44 300
<i>Onderafdeeling</i> 504. Bijdrage aan de vereeniging tot verbreiding van ken- nis over Nederland in den vreemde ...	10 000
<i>Onderafdeeling</i> 505. Ambtenaars- examens	9 000
<i>Onderafdeeling</i> 506. Bijdrage aan de vereeniging „Oost en West”	3 000
<i>Onderafdeeling</i> 507. Bijdrage aan het Koloniaal Instituut te Amsterdam.	50 000
<i>Onderafdeeling</i> 508. Eeredienst	62 500
<i>Onderafdeeling</i> 509. Geneeskundi- ge dienst	1 020 500
<i>Onderafdeeling</i> 509A. Bijdragen in de kosten van buitenlandse verloven en van terugzending naar Nederland van geneeskundig en verplegingsperso- neel voor gesubsidicerde ziekenhuizen.	Memorie.
<i>Onderafdeeling</i> 510. Onvoorziene uitgaven	10 000
	2 427 400

AFDEELING VI.

Departement van Landbouw,
Nijverheid en Handel.

<i>Onderafdeeling</i> 601. Waarnemingen en onderzoekingen op natuurweten- schappelijk gebied en hare toepas- singen, alsmede aanschaffing en uit- zending van verschillende benodigd- heden	f 43 100
--	----------

<i>Onderafdeeling</i> 602. Bijdrage aan de vereeniging „Het Koloniaal Landbouwmuseum” te Deventer	2 500
<i>Onderafdeeling</i> 603. Veeartsenijkundig onderzoek en onderwijs	2 000
<i>Onderafdeeling</i> 604. Opleiding voor den landbouw	25 400
<i>Onderafdeeling</i> 605. Uitgaven in verband met de toetreding van Nederlandsch-Indië tot het Internationaal Landbouwinstituut te Rome	2 500
<i>Onderafdeeling</i> 606. Kina	61 529
<i>Onderafdeeling</i> 607. Getahpertja ...	Memorie.
<i>Onderafdeeling</i> 608. Caoutchouc ...	Memorie.
<i>Onderafdeeling</i> 609. Coca	Memorie.
<i>Onderafdeeling</i> 610. Aetherische oliën	Memorie.
<i>Onderafdeeling</i> 611. Getahpertja- en caoutchouc-ondernemingen	5 000
<i>Onderafdeeling</i> 612. Boschwezen ...	106 830
<i>Onderafdeeling</i> 613. Opleiding van ambtenaren voor de Inlandsche vischerij en daarmede verband houdende uitgaven	13 000
<i>Onderafdeeling</i> 614. Veeartsenijkundige dienst	56 700
<i>Onderafdeeling</i> 615. Nijverheid en handel	32 200
<i>Onderafdeeling</i> 616. Onvoorziene uitgaven	10 000

360 759

AFDEELING VII.

Departement der Burgerlijke Openbare Werken.

<i>Onderafdeeling</i> 701. Burgerlijke Openbare Werken	f 3 402 750
<i>Onderafdeeling</i> 702. Studietoelagen aan jongelieden, die aan de Technische Hoogeschool te Delft voor civiel ingenieur of bouwkundig ingenieur studeeren en bestemd zijn om na volbrachte studie in den Indischen dienst te treden, benevens andere met de opleiding in verband staande uitgaven	228 800
<i>Onderafdeeling</i> 703. Kosten van het Regeeringstoezicht over de naamlooze vennootschap „Zeehaven en Kolenstation Sabang”	800
<i>Onderafdeeling</i> 704. Stoomwezen...	4 000
<i>Onderafdeeling</i> 705. Algemeene pakhuizen	Memorie.
<i>Onderafdeeling</i> 706. Onvoorziene uitgaven	2 500

3 638 850

AFDEELING VIII.

Departement van Gouvernementsbedrijven.

<i>Onderafdeeling</i> 801. Postspaarbank. f	3 750
<i>Onderafdeeling</i> 802. Dienst voor waterkracht en electriciteit	556 600
<i>Onderafdeeling</i> 803. Dienst van het toezicht op de spoor- en tramwegen	1 200
<i>Onderafdeeling</i> 804. Opiumbereiding.	342 380
<i>Onderafdeeling</i> 805. Landsdrukkerij	878 090

	<i>Onderafdeeling</i> 806. Dienst van 's Lands mijndiensten	3 375 600
	<i>Onderafdeeling</i> 807. Zout	1 192 500
	<i>Onderafdeeling</i> 808. Post-, telegraaf- en telefoondienst	8 380 250
	<i>Onderafdeeling</i> 809. Staatsspooren tramwegen alsmede automobieldiensten	20 947 500
	<i>Onderafdeeling</i> 810. Onvoorziene uitgaven	5 000
		<hr/>

35 682 870

AFDEELING IX.

Departement van Oorlog.

	<i>Onderafdeeling</i> 901. Militairen in buitengewonen dienst	f 426 908
	<i>Onderafdeeling</i> 902. Militaire verlofs- en non-activiteitsbezoldigingen	1 230 000
	<i>Onderafdeeling</i> 903. Opleiding tot officier	1 158 437
	<i>Onderafdeeling</i> 904. Kosten der koloniale afdeling van het krijgsgeschiedkundig archief van den generelen staf in Nederland	8 406
	<i>Onderafdeeling</i> 905. Uit- en terugzending van militairen, de kosten van werving en van verblijf in Nederland daaronder begrepen, mitsgaders betalingen te hunnen behoeve na terugkeer in Nederland	2 089 600
	<i>Onderafdeeling</i> 906. Verrekening met het Departement van Oorlog in Nederland van de uitgaven, voortvloeiende uit het aangaan van eene vrijwillige verbintenis op korten termijn bij het leger in Nederland door jongelieden, die voornemens zijn zich in Nederlandsch-Indië te vestigen	Memorie.
	<i>Onderafdeeling</i> 907. Tegemoetkoming aan de vereeniging tot beoefening van de krijgswetenschap	500
	<i>Onderafdeeling</i> 908. Bijdrage in de kosten van de te Nijmegen gevestigde „Arbeidsbeurs voor den oud-Indischen militair”	9 000
	<i>Onderafdeeling</i> 909. Bijdrage in de kosten van het te Nijmegen gevestigde verblijf voor den oud-Indischen militair	10 000
	<i>Onderafdeeling</i> 910. Tegemoetkoming aan het permanent comité ten dienste van den oud-Indischen militair	1 500
	<i>Onderafdeeling</i> 911. Tegemoetkoming aan de vereeniging „Generaal van Heutz-fonds”	2 000
	<i>Onderafdeeling</i> 912. Militaire veroordeelden	4 000
	<i>Onderafdeeling</i> 913. Uitkeering aan het weduwen- en weezenfonds van de Europeesche officieren van het leger in Nederlandsch-Indië	300 000
	<i>Onderafdeeling</i> 914. Uitkeering aan het weduwen- en weezenfonds van militairen beneden den rang van officier bij de koloniale troepen	123 000
	<i>Onderafdeeling</i> 915. Materieel	5 878 364
	<i>Onderafdeeling</i> 916. Personeele uitgaven ten behoeve van den vliegdienst	Memorie
	<i>Onderafdeeling</i> 917. Voorzieningen ten behoeve van personeel der land-	

macht, dat ten gevolge van een vlieg-
ongeluk ongeschikt is geworden voor
den militairen dienst en voor de nage-
laten betrekkingen van vliegeniers ...

Onderafdeeling 918. Onvoorziene
uitgaven 50 000

Memorie.

50 000

11 291 715

AFDEELING X.

Departement der Marine.

Onderafdeeling 1001. Uitgaven ten
behoefte van het personeel voor het
departement en den algemeenen
dienst f 219 820

Onderafdeeling 1002. Verdere uit-
gaven ten behoeve van het departe-
ment en den algemeenen dienst 9 582

Onderafdeeling 1003. Aandeel in de
kosten van aanbouw, uitrusting en
uitzending van kruisers en onderzee-
booten en van aanschaffing en uit-
zending van vliegtuigmaterieel ten be-
hoeve van de Koninklijke marine ten
bedrage van de helft dier kosten 10 000 000

Onderafdeeling 1004. Verrekening
met het Departement van Marine in
Nederland van de uitgaven ten be-
hoeve van het personeel der Ko-
ninklijke marine in Nederlandsch-In-
dië, niet behoorende tot de rol van
eenig schip en niet te werk gesteld bij
het departement aldaar of bij het ma-
rine-etablisement te Soerabaja 200 000

Onderafdeeling 1005. Verdere alge-
meene kosten der zeemacht 512 750

Onderafdeeling 1006. Personeel van
het Nederlandsch eskader in Neder-
landsch-Indië 1 962 200

Onderafdeeling 1007. Verdere uit-
gaven ten behoeve van het Neder-
landsch eskader in Nederlandsch-Indië. 5 400

Onderafdeeling 1008. Personeel van
de Indische militaire marine 2 145 300

Onderafdeeling 1009. Verdere uit-
gaven voor de Indische militaire
marine 2 964 000

Onderafdeeling 1010. Personeel van
den hydrografischen dienst in Neder-
landsch-Indië 468 015

Onderafdeeling 1011. Verdere uit-
gaven voor den hydrografischen dienst
in Nederlandsch-Indië 92 000

Onderafdeeling 1012. Uitgaven voor
het personeel ten behoeve van
„Scheepvaart” 29 000

Onderafdeeling 1013. Verdere uit-
gaven ten behoeve van „Scheepvaart”. 563 114

Onderafdeeling 1014. Aanbouw van
het bebakeningsvaartuig „Pollux” 200 000

Onderafdeeling 1015. Magnetische
en weerkundige waarnemingen 13 205

Onderafdeeling 1016. Marine-eta-
blissement en daartoe behoorende
inrichtingen 3 087 265

Onderafdeeling 1017. Verrekening
met het Departement van Marine in
Nederland van de uitgaven ten be-
hoeve van het personeel bij den
marine-luchtvaartdienst 325 000

<i>Onderafdeeling</i> 1018. Aanschaffing en uitzending van levensbehoef ten en andere goederen ter aanvulling van den magazijnvoorraad buiten dien van het marine-etablisement te Soerabaja, voor zoover de kosten niet ten laste van een anderen post kunnen worden gebracht	11 000
<i>Onderafdeeling</i> 1019. Onvoorziene uitgaven	50 000
	<hr/>

22 857 65

f 200 162 15

Tweehonderd miljoen eenhonderd twee en zestig duizend en honderd drie en negentig gulden.

Artikel 2.

Met inachtneming van artikel 6 der Indische Comptabiliteitswet kan zoo noodig uit de sommen, bij de ondervolgende afdeelingen voor Onvoorziene uitgaven toegestaan, overschrijving plaats vinden op de aangegeven onderafdeelingen van het bij dit besluit voorloop vastgestelde hoofdstuk.

Afd.	Onderafdeelingen.
I.	102,
II.	201, 203, 204,
III.	301 tot en met 311, 314 tot en met 326,
IIIA.	351 tot en met 354,
IV.	401 tot en met 412,
V.	502, 503, 505, 508, 509, 509A,
VI.	601, 603 tot en met 615,
VII.	701 tot en met 705,
VIII.	801 tot en met 809,
IX.	901 tot en met 906, 912, 915 tot en met 917,
X.	1001 tot en met 1018.

Artikel 3.

De in den loop van het dienstjaar opkomende behoeften, welke niet in de begrooting zijn omschreven, worden, met inachtneming van artikel 9 der Indische Comptabiliteitswet, op den post voor Onvoorziene uitgaven der betrokken afdeeling aangewezen.

Die uitgaven worden voor elke soort afzonderlijk in de rekeningen gebracht en omschreven.

Ter ordonnantie van den Gouverneur-Generaal
van Nederlandsch-Indië,
De Algemeene Secretaris,

VOLKSRAAD
EERSTE GEWONE ZITTING 1921.
ONDERWERP I — STUK C.

BEGROOTING VAN NEDERLANDSCH-INDIË
VOOR HET DIENSTJAAR
1922.

HOOFDSTUK II DER UITGAVEN.
(Uitgaven in Nederlandsch-Indië).

ONTWERP VAN BESLUIT.

Overwegende, dat volgens artikel 4 der Indische Comptabiliteitswet (Indisch Staatsblad 1917 No. 521) de begrooting van Nederlandsch-Indië jaarlijks, voor elk hoofdstuk afzonderlijk, voorloopig door den Gouverneur-Generaal wordt vastgesteld;

De Raad van Nederlandsch-Indië gehoord;

Is goedgevonden en verstaan:

Overeenkomstig het gevoelen van den Volksraad te bepalen:

Artikel 1.

Het IIde hoofdstuk der begrooting van uitgaven van Nederlandsch-Indië voor het dienstjaar 1922, betreffende de uitgaven in Nederlandsch-Indië, wordt voorloopig vastgesteld als volgt:

AFDEELING I.

Regeering en Hooge Colleges.

<i>Onderafdeeling</i> 101. Jaarwedde van den Gouverneur-Generaal	f	180 000
<i>Onderafdeeling</i> 102. Staf van den Gouverneur-Generaal		29 700
<i>Onderafdeeling</i> 103. Verdere uitgaven voor den Staf van den Gouverneur-Generaal		4 450
<i>Onderafdeeling</i> 104. Verblijven van den Gouverneur-Generaal		23 830
<i>Onderafdeeling</i> 105. Personeel voor het uitoefenen van toezicht op de paleizen met bijbehorende gebouwen en terreinen te Weltevreden en Buitenzorg en het beheer van het domein te Tjipanas		6 900
<i>Onderafdeeling</i> 106. Personeel van den Raad van Nederlandsch-Indië		187 310
<i>Onderafdeeling</i> 107. Verdere uitgaven voor den Raad van Nederlandsch-Indië		3 020
<i>Onderafdeeling</i> 108. Personeel van den Volksraad		177 040
<i>Onderafdeeling</i> 109. Verdere uitgaven voor den Volksraad		81 000
<i>Onderafdeeling</i> 110. Regeeringsgemachtigde voor algemeene zaken bij den Volksraad		23 100
<i>Onderafdeeling</i> 111. Raad van Departementshoofden		9 600
<i>Onderafdeeling</i> 112. Personeel van de Algemeene Secretarie		441 430
<i>Onderafdeeling</i> 113. Verdere uitgaven van de Algemeene Secretarie ...		83 200

<i>Onderafdeeling</i> 114. Personeel van de Algemeene Rekenkamer	702 389
<i>Onderafdeeling</i> 115. Verdere uitgaven van de Algemeene Rekenkamer.	13 200
<i>Onderafdeeling</i> 116. Reis- en verblijfkosten en zittinggelden	147 000
<i>Onderafdeeling</i> 116A. Algemeene herziening van de bezoldigingen der Landsdienaren	5 000 000
<i>Onderafdeeling</i> 117. Verrekening van dienstelegrammen	70 000
<i>Onderafdeeling</i> 118. Onvoorziene uitgaven	4 500
	7 187 669

AFDEELING II.

Departement van Justitie.

<i>Onderafdeeling</i> 201. Personeel van het departement	f 328 416
<i>Onderafdeeling</i> 202. Verdere uitgaven van het departement	8 510
<i>Onderafdeeling</i> 203. Personeel van het Hoog Gerechtshof en van het Hoog Militair Gerechtshof	416 700
<i>Onderafdeeling</i> 204. Verdere uitgaven van het Hoog Gerechtshof en van het Hoog Militair Gerechtshof...	17 460
<i>Onderafdeeling</i> 205. Personeel van de raden van justitie	941 585
<i>Onderafdeeling</i> 206. Verdere uitgaven van de raden van justitie	23 294
<i>Onderafdeeling</i> 207. Personeel van de landgerechten	473 365
<i>Onderafdeeling</i> 208. Verdere uitgaven van de landgerechten	38 850
<i>Onderafdeeling</i> 209. Personeel van Inlandsche en inheemsche rechtbanken.	2 721 737
<i>Onderafdeeling</i> 210. Verdere uitgaven van Inlandsche en inheemsche rechtbanken	59 376
<i>Onderafdeeling</i> 211. Verder personeel van het rechtswezen	75 240
<i>Onderafdeeling</i> 212. Verdere uitgaven van het rechtswezen	741 660
<i>Onderafdeeling</i> 213. Bezoldigingen en toelagen van de hulpschrijvers op de kantoren onder het departement van justitie behoorende	100 360
<i>Onderafdeeling</i> 213A. Lotsverbetering van de schrijvers bij de Hooggerichtshoven, Raden van justitie en landraden op Java en Madoera	63 000
<i>Onderafdeeling</i> 214. Toelagen wegens dure levenswijze en uit hoofde van dienstbelang, zoomede vergoeding voor vervoerkosten	32 000
<i>Onderafdeeling</i> 215. Personeel van de wees- en boedelkamers	773 364
<i>Onderafdeeling</i> 216. Verdere uitgaven van de wees- en boedelkamers...	22 124
<i>Onderafdeeling</i> 217. Burgerlijke stand voor de Chineezers	24 500
<i>Onderafdeeling</i> 218. Personeel van den burgerlijken stand voor bepaalde groepen van Inlanders	Memorie.
<i>Onderafdeeling</i> 219. Verdere uitgaven van den burgerlijken stand voor bepaalde groepen van inlanders	Memorie.
<i>Onderafdeeling</i> 220. Personeel van het gevangeniswezen	1 938 126

<i>Onderafdeeling</i> 221. Verdere uitgaven van het gevangeniswezen	7 186 630
<i>Onderafdeeling</i> 222. Bijdrage aan de te Semarang gevestigde vereeniging tot het verleenen van hulp aan ontslagen Europeesche veroordeelden	5 400
<i>Onderafdeeling</i> 223. Bijdragen aan vereenigingen, die zich de bestrijding van de misdadigheid van jeugdige personen ten doel stellen	19 200
<i>Onderafdeeling</i> 224. Gedeeltelijke vergoeding aan vereenigingen, die zich de bestrijding van de misdadigheid van jeugdige personen ten doel stellen, van de kosten van verpleging van hare pupillen en verdere andere uitgaven	6 100
<i>Onderafdeeling</i> 225. Bijdrage in de bouw-, eerste inrichtings- en exploitatiekosten van particuliere opvoedingsgestichten	16 800
<i>Onderafdeeling</i> 226. Personeel van het tucht- en opvoedingswezen	77 960
<i>Onderafdeeling</i> 227. Verdere uitgaven van het tucht- en opvoedingswezen	107 880
<i>Onderafdeeling</i> 228. Personeel van de arbeidsinspectie en koeliewerving ...	273 280
<i>Onderafdeeling</i> 229. Verdere uitgaven van de arbeidsinspectie en koeliewerving	12 420
<i>Onderafdeeling</i> 229A. Kosten van de oprichting van een Kantoor van Arbeid	50 000
<i>Onderafdeeling</i> 230. Bezoldigingen van het personeel van het Regeeringskantoor ter bestrijding van den zoogenaamden handel in vrouwen en meisjes.	6 050
<i>Onderafdeeling</i> 231. Verdere uitgaven van het Regeeringskantoor ter bestrijding van den zoogenaamden handel in vrouwen en meisjes	3 170
<i>Onderafdeeling</i> 232. Bijdrage aan de te Batavia gevestigde vereeniging „Ati Soetji”, tot het verleenen van steun en bijstand aan de slachtoffers der prostitutie en van den vrouwenhandel	4 200
<i>Onderafdeeling</i> 233. Personeel bij het centraalkantoor voor dactyloscopie.	51 875
<i>Onderafdeeling</i> 234. Verdere uitgaven van het centraalkantoor voor dactyloscopie	3 960
<i>Onderafdeeling</i> 235. Personeel van den immigratiedienst	266 120
<i>Onderafdeeling</i> 236. Verdere uitgaven van den immigratiedienst	119 810
<i>Onderafdeeling</i> 237. Notariaat	8 000
<i>Onderafdeeling</i> 238. Verrekening van diensttelegrammen	154 000
<i>Onderafdeeling</i> 239. Verrekening met het departement van oorlog van de kosten van door den topografischen dienst te verrichten werkzaamheden ...	3 000
<i>Onderafdeeling</i> 240. Onvoorziene uitgaven	100 000

 17 275 525

AFDEELING III.

Departement van Financiën.

<i>Onderafdeeling</i> 301. Personeel van het departement	f 460 444
--	-----------

<i>Onderafdeeling</i> 302. Verdere uitgaven voor het departement	16 600
<i>Onderafdeeling</i> 303. Verrekening van diensttelegrammen	120 000
<i>Onderafdeeling</i> 304. Personeel van de algemeene kassen	829 726
<i>Onderafdeeling</i> 305. Verdere uitgaven voor de algemeene kassen	140 000
<i>Onderafdeeling</i> 306. Muntwezen...	1 500
<i>Onderafdeeling</i> 307. Bezoldiging van het personeel van den dienst der belastingen, voor zooveel niet afzonderlijk uitgetrokken	1 601 770
<i>Onderafdeeling</i> 308. Verdere uitgaven voor den dienst der belastingen, voor zooveel niet afzonderlijk uitgetrokken	2 039 400
<i>Onderafdeeling</i> 309. Verpachte middelen	1 000
<i>Onderafdeeling</i> 310. Personeel van de in- en uitvoerrechten en accijnzen.	4 240 000
<i>Onderafdeeling</i> 311. Verdere uitgaven voor de in- en uitvoerrechten en accijnzen	517 800
<i>Onderafdeeling</i> 312. Verponding...	90 000
<i>Onderafdeeling</i> 313. Personeel voor de openbare verkooping	181 222
<i>Onderafdeeling</i> 314. Verdere uitgaven voor de openbare verkooping	30 000
<i>Onderafdeeling</i> 315. Zegelrecht ...	605 000
<i>Onderafdeeling</i> 316. Opiumverkoop	10 723 910
<i>Onderafdeeling</i> 317. Uitgaven ten behoeve van de opiumbestrijdingscommissie	600
<i>Onderafdeeling</i> 318. Steun aan anti-opiumvereenigingen	20 000
<i>Onderafdeeling</i> 319. Pandhuizen in eigen beheer	7 248 000
<i>Onderafdeeling</i> 320. Verlofs- en non-activiteitsbezoldigingen, wachtgelden, voorloopige bezoldigingen en onderstanden bij ontslag uit de betrekking, een en ander voor zoover niet afzonderlijk uitgetrokken	490 000
<i>Onderafdeeling</i> 321. Pensioenen en gagementen, alsmede onderstanden bij ontslag uit 's Lands dienst en onderstanden aan niet-landsdienaren	14 432 001
<i>Onderafdeeling</i> 322. Uitkeering aan de pensioenfondsen voor de koloniale landsdienaren	2 630 000
<i>Onderafdeeling</i> 323. Voorschotten op bezoldiging of andere inkomsten...	3 900 000
<i>Onderafdeeling</i> 324. Soldijen en toelagen aan eeretekenen verbonden	61 400
<i>Onderafdeeling</i> 325. Uitgaven in verband met het octrooi van de Java'sche Bank	Memorie
<i>Onderafdeeling</i> 326. Personeel van den gouvernements-accountantsdienst	147 050
<i>Onderafdeeling</i> 327. Verdere uitgaven van den gouvernements-accountantsdienst	65 880
<i>Onderafdeeling</i> 328. Uitgaven voor het bezoldigingskantoor	Memorie
<i>Onderafdeeling</i> 329. Personeel van de pensioen- en weduwen- en weezenfondsen van Indische burgerlijke ambtenaren	185 600
<i>Onderafdeeling</i> 330. Aanschaffing en uitzending van boekwerken, kaar-	

ten en gedrukte stukken voor den algemeenen dienst, voor zoover een en ander niet geschiedt door het departement van oorlog	7 000	
<i>Onderafdeeling</i> 331. Tegemoetkomingen wegens duurte van levensmiddelen	52 000 000	
<i>Onderafdeeling</i> 332. Onvoorziene uitgaven	150 000	
		102 935 903

AFDEELING IIIA.

Indische schuld.

<i>Onderafdeeling</i> 351. Rente van vlottende schuld, waaronder de daarmee verband houdende uitgaven	f 4 450 000	
<i>Onderafdeeling</i> 352. Kosten van bekendmakingen betreffende Indische schuld	Memorie	
<i>Onderafdeeling</i> 353. Onvoorziene uitgaven	10 000	
		4 460 000

AFDEELING IV.

Departement van Binnenlandsch Bestuur.

<i>Onderafdeeling</i> 401. Personeel van het departement	f 876 282	
<i>Onderafdeeling</i> 402. Verdere uitgaven voor het departement	46 000	
<i>Onderafdeeling</i> 403. Illustratiekantoor bij het encyclopaedisch bureau ...	25 000	
<i>Onderafdeeling</i> 404. Personeel van het Europeesch bestuur	8 198 000	
<i>Onderafdeeling</i> 405. Verdere uitgaven voor het Europeesch bestuur ...	156 500	
<i>Onderafdeeling</i> 405A. Verbetering van de vooruitzichten van eenige groepen van bestuursambtenaren	65 000	
<i>Onderafdeeling</i> 406. Personeel van de bestuurschool te Batavia	216 087	
<i>Onderafdeeling</i> 407. Verdere uitgaven voor de bestuurschool te Batavia.	5 400	
<i>Onderafdeeling</i> 408. Personeel voor de Japansche zaken	61 920	
<i>Onderafdeeling</i> 409. Verdere uitgaven voor de Japansche zaken	3 600	
<i>Onderafdeeling</i> 410. Personeel voor de Chineesche zaken	82 540	
<i>Onderafdeeling</i> 411. Verdere uitgaven voor de Chineesche zaken	2 700	
<i>Onderafdeeling</i> 412. Personeel van het Inlandsch bestuur	7 379 299	
<i>Onderafdeeling</i> 413. Verdere uitgaven voor het Inlandsch bestuur	45 419	
<i>Onderafdeeling</i> 414. Kantoorkosten, drukwerk, advertentiekosten, kosten van gedeeltelijke inrichting van woningen, kantoren en vergaderplaatsen van bestuursambtenaren en andere kleine uitgaven voor het Europeesch en Inlandsch bestuur	350 000	
<i>Onderafdeeling</i> 415. Hulpshrijvers op de kantoren onder het departement van binnenlandsch bestuur behoorende.	766 360	
<i>Onderafdeeling</i> 416. Wijkbestuur te Batavia en Meester-Cornelis	74 460	
<i>Onderafdeeling</i> 416A. Hervorming van het bestuur ter hoofdplaatsen Batavia, Semarang en Soerabaja	127 500	

<i>Onderafdeeling</i> 416B. Ontvoogding van het Inlandsch bestuur in een aantal afdeelingen op Java en Madoera	600 000
<i>Onderafdeeling</i> 416C. Verbetering van de inkomsten van de districts- en onderdistrictshoofden in de residentie Bali en Lombok	76 620
<i>Onderafdeeling</i> 416D. Hervorming van het districtsbestuur in het rechtstreeks bestuurd gebied der residentie Zuider- en Oosterafdeeling van Borneo.	158 600
<i>Onderafdeeling</i> 416E. Hervorming van de bestuursmiddelen in het gouvernement Celebes en Onderhoorigheden ...	84 750
<i>Onderafdeeling</i> 416F. Invoering van het daadwerkelijk rechtstreeksch bestuur in het „gouvernementsland-schap” Karangasem (residentie Bali en Lombok)	1 133
<i>Onderafdeeling</i> 417. Personeel der politie	11 308 823
<i>Onderafdeeling</i> 418. Personeel van de politie-school te Batavia	308 460
<i>Onderafdeeling</i> 419. Verdere uitgaven voor de politie-school te Batavia.	13 400
<i>Onderafdeeling</i> 419A. Stichting van een opleidingsdepôt te Buitenzorg voor de veldpolitie	219 000
<i>Onderafdeeling</i> 419B. Hervorming van de algemeene politie op de drie groote hoofdplaten van Java	2 713 000
<i>Onderafdeeling</i> 420. Verdere uitgaven voor de politie	4 514 600
<i>Onderafdeeling</i> 421. Andere uitgaven in het belang van het bestuur en van de openbare orde en veiligheid ...	217 912
<i>Onderafdeeling</i> 422. Telefonische gemeenschap voor bestuursdoeleinden ...	917 565
<i>Onderafdeeling</i> 423. Personeel van het kantoor voor de Statistiek	56 640
<i>Onderafdeeling</i> 424. Verdere uitgaven voor het kantoor voor de Statistiek	15 000
<i>Onderafdeeling</i> 424A. Instelling van een grondstatistiek op Java en Madoera.	24 000
<i>Onderafdeeling</i> 425. Personeel voor de landelijke inkomsten	943 858
<i>Onderafdeeling</i> 426. Verdere uitgaven voor de landelijke inkomsten ...	2 283 620
<i>Onderafdeeling</i> 427. Personeel voor de agrarische zaken en verplichte diensten	68 304
<i>Onderafdeeling</i> 428. Verdere uitgaven voor de agrarische zaken en verplichte diensten	15 100
<i>Onderafdeeling</i> 428A. Uitgaven in verband met de terugbrenging van particuliere landen op Java tot het Landsdomein	Memorie.
<i>Onderafdeeling</i> 429. Aanslag in- en invordering van het hoofdgeld	800 000
<i>Onderafdeeling</i> 430. Uitgaven in verband met den afkoop van heeren-diensten in de gewesten buiten Java en Madoera	2 214 000
<i>Onderafdeeling</i> 431. Uitgaven in verband met de voorgenomen geleidelijke opheffing van perdikan-privileges der daarvoor in aanmerking komende desa's van de gouvernementslanden op Java en Madoera	30 000
<i>Onderafdeeling</i> 431A. Voorbereiding	

van de hervorming van de maatschappelijke en agrarische toestanden in de Vorstenlanden op Java	282 000
<i>Onderafdeeling</i> 432. Bijdrage aan de Zelfbesturen in Soerakarta en Djokjakarta ter tegemoetkoming in de vermindering hunner inkomsten, welke voortvloeit uit de doorvoering der agrarische hervormingen in verband met de verlaging van de lasten der bevolking.	880 000
<i>Onderafdeeling</i> 433. Uitkeering aan de Zelfbesturen in Soerakarta en Djokjakarta ter regeling van hunne geldelijke verhouding tot het Land	438 000
<i>Onderafdeeling</i> 434. Uitkeering aan de Zelfbesturen in Soerakarta en Djokjakarta van door dezen aan de landbouwondernemers terugbetaalde „becti's”	53 500
<i>Onderafdeeling</i> 435. Tegemoetkomingen aan de Inlandsche rechtsgemeenschappen in de residentie Tapanoeli ter verzekering van eene passende belooning aan de koeriahoofden	12 000
<i>Onderafdeeling</i> 436. Tegemoetkomingen aan de Inlandsche rechtsgemeenschappen in de onderafdeelingen Amboina en Saparoea der residentie Amboina ter verzekering van eene behoorlijke bezoldiging van de regenten.	32 868
<i>Onderafdeeling</i> 437. Vorsten, grootten en gezanten	3 361 045
<i>Onderafdeeling</i> 438. Uitgaven voor in het belang van rust en orde verwijderden en dergelijken	122 400
<i>Onderafdeeling</i> 439. Publieke feesten	12 375
<i>Onderafdeeling</i> 440. Uitgaven voor ter beschikking van zelfbesturende landschappen gesteld personeel voor aanslag in- en invordering van belastingen dier landschappen	31 170
<i>Onderafdeeling</i> 441. Verstrekking van gelden aan zelfbesturende landschappen (bij wijze van voorloopige hulp) voor de uitvoering van groote werken	463 000
<i>Onderafdeeling</i> 442. Verschaffing van landbouwkrediet ten behoeve van de oprichting van tuinbouwhoeven	9 000
<i>Onderafdeeling</i> 443. Voorschotten aan Inlandsche gemeenten op Java en Madoera voor den aankoop van ambtsvelden voor de desabesturen	5 300
<i>Onderafdeeling</i> 444. Personeel voor het kredietwezen, met uitzondering van dat voor de centrale kas	367 249
<i>Onderafdeeling</i> 445. Verdere uitgaven voor het kredietwezen, met uitzondering van die ten behoeve van de centrale kas	123 025
<i>Onderafdeeling</i> 446. Personeel van de centrale kas voor het volkskredietwezen	137 650
<i>Onderafdeeling</i> 447. Kapitaalverstrekking aan de centrale kas	Memorie.
<i>Onderafdeeling</i> 448. Borgstellingen van het Land ten behoeve van volkskredietinstellingen en van de centrale kas	Memorie.
<i>Onderafdeeling</i> 449. Uitgaven in verband met de bevordering van de coöperatie	Memorie.

	<i>Onderafdeeling</i> 450. Landverhuizing.	324 500
	<i>Onderafdeeling</i> 451. Personeel van het kadaster	589 100
	<i>Onderafdeeling</i> 452. Personeel van den opleidingsleergang van het kadaster	41 000
	<i>Onderafdeeling</i> 453. Uitgaven in verband met de eenjarige praktische werkzaamstelling van candidaat-ambtenaren voor het kadaster in afwachting van de theoretische opleiding in Nederland	9 000
	<i>Onderafdeeling</i> 454. Verdere uitgaven voor het kadaster	143 550
	<i>Onderafdeeling</i> 455. Toelagen wegens dure levenswijze	750 000
	<i>Onderafdeeling</i> 456. Toelagen uit hoofde van dienstbelang	200 000
	<i>Onderafdeeling</i> 457. Personeel van het kantoor voor reiswezen	221 400
	<i>Onderafdeeling</i> 458. Verdere uitgaven voor het kantoor voor reiswezen.	16 000
	<i>Onderafdeeling</i> 459. Overtochtskosten naar en uit Indië, alsmede reis- en verblijfkosten in Indië	17 039 000
	<i>Onderafdeeling</i> 460. Vergoeding aan het departement der marine van de kosten voor het gebruik ten behoeve van de departementen van algemeen burgerlijk bestuur van vaartuigen, behoorende tot onder het beheer van eerstgenoemd departement staande diensten	1 394 100
	<i>Onderafdeeling</i> 461. Paketvaartdienst	550 000
	<i>Onderafdeeling</i> 462. Bezoldigingen over het tijdvak tusschen het verlaten van een vorigen en het aanvaarden van een nieuwen post	47 000
	<i>Onderafdeeling</i> 463. Kosten van door de Landsdrukkerij ten behoeve van het departement van binnenlandsch bestuur en de daaronder behoorende diensten verstrekte jaarboeken, periodieken, enz., zoomede van de in de Javasche Courant geplaatste advertentiën.	10 000
	<i>Onderafdeeling</i> 464. Verrekening van diensttelegrammen	175 000
	<i>Onderafdeeling</i> 465. Vergoeding aan het departement van oorlog van de kosten van door den topografischen dienst te verrichten werkzaamheden ...	1 487 000
	<i>Onderafdeeling</i> 466. Onvoorziene uitgaven	300 000

75 693 684

AFDEELING V.

Departement van Onderwijs en Eeredienst.

	<i>Onderafdeeling</i> 501. Personeel van het departement	f 514 190
	<i>Onderafdeeling</i> 502. Verdere uitgaven voor het departement	15 000
	<i>Onderafdeeling</i> 503. Onderwijsraad	33 600
	<i>Onderafdeeling</i> 504. Maatregelen in verband met de voorbereiding en de uitvoering van de wettelijke voorziening betreffende het gesubsidieerd onderwijs	Memorie
	<i>Onderafdeeling</i> 505. Tegemoetkoming aan de voorlichtingscommissie	

	voor de opleiding van Indische jongelieden	1 200
	<i>Onderafdeeling 506.</i> Personeel van de inspectie van het middelbaar onderwijs	16 200
	<i>Onderafdeeling 507.</i> Verdere uitgaven voor de inspectie van het middelbaar onderwijs	1 140
	<i>Onderafdeeling 508.</i> Personeel van het openbaar middelbaar onderwijs...	1 469 528
	<i>Onderafdeeling 509.</i> Verdere uitgaven voor het openbaar middelbaar onderwijs	65 300
	<i>Onderafdeeling 510.</i> Bijdragen voor bijzondere inrichtingen van middelbaar onderwijs	122 900
	<i>Onderafdeeling 511.</i> Personeel van de algemeene middelbare school (A. M. S.)	1 277 640
	<i>Onderafdeeling 512.</i> Verdere uitgaven voor de algemeene middelbare school (A. M. S.)	192 290
	<i>Onderafdeeling 513.</i> Bijdragen voor bijzondere inrichtingen van Europeesch voortgezet en meer uitgebreid lager onderwijs	61 000
	<i>Onderafdeeling 514.</i> Personeel van de inspectie van het technisch onderwijs	30 300
	<i>Onderafdeeling 515.</i> Verdere uitgaven voor de inspectie van het technisch onderwijs	1 000
	<i>Onderafdeeling 516.</i> Technische hoogeschool te Bandoeng	156 000
	<i>Onderafdeeling 517.</i> Oprichting van een middelbare technische school	52 550
	<i>Onderafdeeling 518.</i> Personeel van het openbaar Europeesch vakonderwijs	874 010
	<i>Onderafdeeling 519.</i> Verdere uitgaven voor het openbaar Europeesch vakonderwijs	196 000
	<i>Onderafdeeling 520.</i> Kosten van een hooger technischen leergang aan de Koningin-Wilhelminaschool te Batavia	350
	<i>Onderafdeeling 521.</i> Bijdragen voor bijzondere inrichtingen van Europeesch vakonderwijs	151 500
	<i>Onderafdeeling 522.</i> Personeel van de scholen tot opleiding van Indische artsen	334 600
	<i>Onderafdeeling 523.</i> Verdere uitgaven voor de scholen tot opleiding van Indische artsen	404 620
	<i>Onderafdeeling 523A.</i> Onderwijs in de Engelsche taal en in geschiedenis en staatsinrichting op de scholen tot opleiding van Indische artsen	3 150
	<i>Onderafdeeling 523B.</i> Studiebeurzen voor de vrouwelijke leerlingen der scholen voor Indische artsen	3 900
	<i>Onderafdeeling 524.</i> Tweejarige leergang voor de opleiding van apothekersbedienden	17 860
	<i>Onderafdeeling 525.</i> Driejarige leergang voor de opleiding van analisten en controleurs voor de volksgezondheid	62 160
	<i>Onderafdeeling 526.</i> Opleiding van jongelieden van alle landaarden tot tandarts	Memorie
	<i>Onderafdeeling 527.</i> Personeel van	

de inspectie van het Europeesch lager en het Hollandsch-Inlandsch onderwijs	156 810
<i>Onderafdeeling 528.</i> Verdere uitgaven voor de inspectie van het Europeesch lager en het Hollandsch-Inlandsch onderwijs	4 080
<i>Onderafdeeling 529.</i> Personeel van de openbare inrichtingen tot opleiding van leerkrachten voor het Europeesch lager, Europeesch voortgezet en meer uitgebreid lager, Hollandsch-Chineesch en Hollandsch-Inlandsch onderwijs ...	173 000
<i>Onderafdeeling 530.</i> Verdere uitgaven voor de openbare inrichtingen tot opleiding van leerkrachten voor het Europeesch lager, Europeesch voortgezet en meer uitgebreid lager, Hollandsch-Chineesch en Hollandsch-Inlandsch onderwijs	228 620
<i>Onderafdeeling 530A.</i> Herziening van de bezoldigingen van de leerkrachten bij de leerscholen, verbonden aan openbare inrichtingen tot opleiding van leerkrachten	Memorie
<i>Onderafdeeling 530B.</i> Invoering van onderwijs in gezondheidsleer aan de hogere kweekscholen voor Inlandsche onderwijzers bij het Hollandsch-Inlandsch onderwijs	1 500
<i>Onderafdeeling 531.</i> Bijdragen voor bijzondere inrichtingen en personen, die onderwijzers(essen) voor het Europeesch lager onderwijs opleiden	75 000
<i>Onderafdeeling 532.</i> Instelling ter bevordering van de studie van Inlandsche talen en van de land- en volkenkunde van Nederlandsch-Indië	20 610
<i>Onderafdeeling 533.</i> Personeel van de inspectie van het voortgezet en meer uitgebreid lager onderwijs	24 700
<i>Onderafdeeling 534.</i> Verdere uitgaven voor de inspectie van het voortgezet en meer uitgebreid lager onderwijs	600
<i>Onderafdeeling 535.</i> Inspectie van het onderwijs in huishoudelijke vakken	10 800
<i>Onderafdeeling 536.</i> Personeel van het openbaar Europeesch lager, Hollandsch-Chineesch en Hollandsch-Inlandsch onderwijs	8 986 600
<i>Onderafdeeling 537.</i> Verdere uitgaven voor het openbaar Europeesch lager, Hollandsch-Chineesch en Hollandsch-Inlandsch onderwijs	440 500
<i>Onderafdeeling 538.</i> Bezoldigingen en toelagen van onderwijzers(essen) bij het openbaar Europeesch lager onderwijs, gesteld ter beschikking van derden	25 400
<i>Onderafdeeling 539.</i> Huishoudleergangen verbonden aan openbare Europeesche lagere scholen	16 900
<i>Onderafdeeling 539A.</i> Openbare Hollandsch-Chineesche meisjesscholen	12 500
<i>Onderafdeeling 540.</i> Bijdragen voor bijzondere inrichtingen van Europeesch lager, Hollandsch-Chineesch en Hollandsch-Inlandsch onderwijs ...	1 385 000
<i>Onderafdeeling 541.</i> Proefneming met een school tot voorbereiding van leerlingen, afkomstig van de Inlandsche 2de klas-school, voor het mulo	3 500

<i>Onderafdeeling</i> 542. Openbaar fröbelonderwijs	95 145
<i>Onderafdeeling</i> 543. Bijzonder fröbelonderwijs	82 000
<i>Onderafdeeling</i> 544. Voorloopige bezoldigingen en belooningen van onderwijzend personeel uit Nederland gezonden ten dienste van het openbaar onderwijs	65 000
<i>Onderafdeeling</i> 545. Personeel van de inspectie van het Inlandsch onderwijs	335 880
<i>Onderafdeeling</i> 546. Verdere uitgaven voor de inspectie van het Inlandsch onderwijs	7 860
<i>Onderafdeeling</i> 547. Personeel van het openbaar voortgezet- en vakonderwijs voor Inlanders	1 481 742
<i>Onderafdeeling</i> 548. Verdere uitgaven voor het openbaar voortgezet- en vakonderwijs voor Inlanders	1 163 940
<i>Onderafdeeling</i> 548A. Opening van twee nieuwe kweekscholen voor Inlandsche onderwijzers en vier nieuwe normaalscholen voor Inlandsche hulp- onderwijzers	75 000
<i>Onderafdeeling</i> 549. Openbare kweekschool voor Inlandsche onderwijzeressen te Salatiga	58 500
<i>Onderafdeeling</i> 550. Openbare normaalscholen voor Inlandsche hulponderwijzeressen	290 400
<i>Onderafdeeling</i> 550A. Openbare Inlandsche meisjesscholen als leerscholen van de normaalscholen voor Inlandsche hulponderwijzeressen met Nederlandsch	32 640
<i>Onderafdeeling</i> 551. Bijdragen voor bijzondere inrichtingen voor voortgezet- en vakonderwijs voor Inlanders...	430 000
<i>Onderafdeeling</i> 551A. Wijziging van de subsidieregelen voor bijzondere kweekscholen en van die voor Europeesche schoolopziëners	90 000
<i>Onderafdeeling</i> 552. Belooningen voor het behalen van bevoegdheden ten behoeve van het Inlandsch voortgezet onderwijs	12 000
<i>Onderafdeeling</i> 553. Leergang tot opleiding van Inlandsche bestuursambtenaren voor Zuid-Sumatra, Banka en Billiton te Meester-Cornelis	16 800
<i>Onderafdeeling</i> 553A. Toelagen voor leerlingen van de verschillende openbare inrichtingen tot opleiding van Inlandsche leerkrachten en van den leergang tot opleiding van Inlandsche bestuursambtenaren te Meester-Cornelis	208 000
<i>Onderafdeeling</i> 554. Personeel van het openbaar Inlandsch lager onderwijs	4 750 000
<i>Onderafdeeling</i> 555. Verdere uitgaven voor het openbaar Inlandsch lager onderwijs	503 200
<i>Onderafdeeling</i> 556. Bijdragen voor bijzondere inrichtingen van Inlandsch lager onderwijs	1 000 000
<i>Onderafdeeling</i> 557. Bijdragen voor bijzondere huishoudleergangen aan inrichtingen van Inlandsch lager onderwijs	16 000
<i>Onderafdeeling</i> 557A. Subsidiere-	

00000	geling voor scholen en internaten, uitgaande van de Rooms-Katholieke missie in Zuid-Nieuw-Guinea	30 000
00001	Onderafdeeling 558. Depôt van boeken en leermiddelen, vervaardiging en verspreiding van gedrukten ten behoeve van het Inlandsch onderwijs ...	69 400
00002	Onderafdeeling 559. Personeel van de inspectie van het Inlandsch volksonderwijs	768 680
00003	Onderafdeeling 560. Verdere uitgaven voor de inspectie van het Inlandsch volksonderwijs	4 000
00004	Onderafdeeling 561. Uitgaven voor het Inlandsch volksonderwijs	4 500 000
00005	Onderafdeeling 562. Uitgaven voor het volksonderwijs in het gouvernement Atjeh en Onderhoorigheden ...	434 000
00006	Onderafdeeling 563. Bijdragen voor het Rijnsche Zendinggenootschap voor zijn arbeid in het belang van de ontwikkeling der inheemsche bevolking van de Mentawai-eilanden en van het eiland Enggano	10 500
00007	Onderafdeeling 564. Bijdrage voor de Groep Nederlandsch-Indië van het Algemeen Nederlandsch Verbond	3 200
00008	Onderafdeeling 564A. Bijdrage voor de vereeniging „Java-Instituut” voor haar arbeid in het belang van de ontwikkeling van de inheemsche cultuur van Java, Madoera en Bali	7 500
00009	Onderafdeeling 565. Volksboekeringen	677 940
00010	Onderafdeeling 566. Bevordering van de lichamelijke opvoeding van de jeugd	70 000
00011	Onderafdeeling 567. Toezicht op de opvoeding van Inlandsche jongelieden	8 100
00012	Onderafdeeling 568. Bezoldigingen van het personeel voor het internaatwezen	10 800
00013	Onderafdeeling 569. Huisvesting en opvoeding van studeerende jongelieden, die particuliere inrichtingen van voortgezet onderwijs bezoeken	150 000
00014	Onderafdeeling 570. Uitgaven van persoonlijken aard voor kunsten en wetenschappen, uitgezonderd natuurwetenschappen	116 208
00015	Onderafdeeling 571. Verdere uitgaven voor kunsten en wetenschappen, uitgezonderd natuurwetenschappen ...	68 660
00016	Onderafdeeling 572. Examens	75 000
00017	Onderafdeeling 573. Personeel van den eeredienst	931 875
00018	Onderafdeeling 574. Verdere uitgaven voor den eeredienst	99 745
00019	Onderafdeeling 575. Inrichting voor opleiding van Inlandsche leeraren, zonen van Inlandsche hoofden, en van volksonderwijzers in een gedeelte van de residentie Timor en Onderhoorigheden	9 620
00020	Onderafdeeling 576. Armwezen	527 680
00021	Onderafdeeling 577. Personeel van de hoofd- en gewestelijke kantoren der inspectie van den burgerlijken geneeskundigen dienst	269 180
00022	Onderafdeeling 578. Verdere uitgaven voor de hoofd- en gewestelijke	

kantoren der inspectie van den burgerlijken geneeskundigen dienst	5 400
<i>Onderafdeeling 579.</i> Personeel van de inspectie van het krankzinnigenwezen	32 100
<i>Onderafdeeling 580.</i> Uitgaven van persoonlijken aard voor den burgerlijken geneeskundigen dienst in het algemeen	2 671 640
<i>Onderafdeeling 580A.</i> Nadere herziening van de wedderegeling van het Europeesch verplegingspersoneel bij de gewone ziekeninrichtingen en bij de krankzinnigengestichten	302 900
<i>Onderafdeeling 581.</i> Verdere uitgaven voor den burgerlijken geneeskundigen dienst in het algemeen	1 515 870
<i>Onderafdeeling 581A.</i> Indienststelling van een hoofdeommies op het gewestelijk geneeskundig kantoor te Semarang	6 000
<i>Onderafdeeling 582.</i> Maatregelen ter bestrijding van pest (voor zoover niet elders uitgetrokken), cholera, gele koorts, typhus, pokken, diphtheritis en bacillaire dysenterie	737 362
<i>Onderafdeeling 583.</i> Maatregelen ter bestrijding van malaria, tuberculose, mijnwormziekte, dysenterie en melaatschheid	357 660
<i>Onderafdeeling 584.</i> Personeel van de centrale burgerlijke en Inlandsche ziekeninrichtingen, krankzinnigengestichten en andere geneeskundige instellingen	939 066
<i>Onderafdeeling 585.</i> Verdere uitgaven voor de centrale burgerlijke en Inlandsche ziekeninrichtingen, krankzinnigengestichten en andere geneeskundige instellingen	2 613 305
<i>Onderafdeeling 585A.</i> Uitgaven in verband met de instelling van een commissie voor het uitbrengen van advies in zake bouw, inrichting en bedrijf van ziekenhuizen	1 800
<i>Onderafdeeling 586.</i> Personeel ter bestrijding en voorkoming van de pest.	2 030 148
<i>Onderafdeeling 587.</i> Voorschotten voor de woningverbetering in verband met de pestbestrijding	1 152 000
<i>Onderafdeeling 588.</i> Verdere uitgaven ter bestrijding en voorkoming van de pest	681 152
<i>Onderafdeeling 589.</i> Ondersteuning van bijzondere ziekenzorg, voor zoover niet elders uitgetrokken	1 140 000
<i>Onderafdeeling 589A.</i> Bijdrage voor de vereeniging „Zendingsonderneming” te Temanggoeng voor de verzorging van zwakzinnigen	6 000
<i>Onderafdeeling 590.</i> Voorschotten voor de oprichting van bijzondere ziekeninrichtingen	Memorie.
<i>Onderafdeeling 591.</i> Duurtetoelagen voor personeel in buitengewesten, voor zoover het departement van onderwijs en eredienst betreft	245 000
<i>Onderafdeeling 592.</i> Vergoeding voor het gebruik van landswoningen door landsdienaren, die krachtens bestaande regelingen in het genot zijn van het recht op vrije woning	Memorie.

<i>Onderafdeeling</i> 593. Vergoeding voor het gebruik van landswoningen door onderwijzers en onderwijzeressen bij het openbaar Europeesch lager onderwijs, voor zoover hun voor dat gebruik meer in rekening moet worden gebracht dan f 50 's maands	Memorie.
<i>Onderafdeeling</i> 594. Verrekening van diensttelegrammen	90 000
<i>Onderafdeeling</i> 595. Verrekening van de kosten der door den topografischen dienst verrichte werkzaamheden.	51 000
<i>Onderafdeeling</i> 596. Onvoorziene uitgaven	75 000
	<hr/>

51 833 706

AFDEELING VI.

Departement van Landbouw Nijverheid en Handel.

<i>Onderafdeeling</i> 601. Personeel van het departement	f 422 630
<i>Onderafdeeling</i> 602. Verdere uitgaven van het departement	109 750
<i>Onderafdeeling</i> 603. Verrekening van diensttelegrammen	94 000
<i>Onderafdeeling</i> 604. Verrekening van de kosten der door den topografischen dienst verrichte werkzaamheden.	8 000
<i>Onderafdeeling</i> 605. Vergoeding van het gebruik van landswoningen door landsdienaren, die krachtens bestaande regelingen in het genot zijn van het recht op vrije woning	11 000
<i>Onderafdeeling</i> 606. Uitgaven van persoonlijken aard voor de natuurwetenschappelijke zaken	207 853
<i>Onderafdeeling</i> 607. Verdere uitgaven voor de natuurwetenschappelijke zaken	201 865
<i>Onderafdeeling</i> 608. Uitgaven van persoonlijken aard voor het instituut voor plantenziekten	89 120
<i>Onderafdeeling</i> 609. Verdere uitgaven voor het instituut voor plantenziekten	29 120
<i>Onderafdeeling</i> 610. Uitgaven van persoonlijken aard voor het algemeen proefstation voor den landbouw	182 560
<i>Onderafdeeling</i> 611. Verdere uitgaven voor het algemeen proefstation voor den landbouw	255 780
<i>Onderafdeeling</i> 612. Uitgaven van persoonlijken aard voor de afdeeling voor landbouweconomie	42 370
<i>Onderafdeeling</i> 613. Verdere uitgaven voor de afdeeling voor landbouweconomie	5 500
<i>Onderafdeeling</i> 614. Uitgaven van persoonlijken aard voor het veeartsenijkundig onderzoek en onderwijs ...	86 060
<i>Onderafdeeling</i> 615. Verdere uitgaven voor het veeartsenijkundig onderzoek en onderwijs	77 404
<i>Onderafdeeling</i> 616. Uitgaven van persoonlijken aard voor de afdeeling landbouw	652 355
<i>Onderafdeeling</i> 617. Verdere uitgaven voor de afdeeling landbouw	639 150
<i>Onderafdeeling</i> 618. Waarborging van de creditovereenkomsten tusschen	

de Palembangse Volksbank en de coöperatieve rubberverenigingen in Palembang	Memorie.
<i>Onderafdeeling</i> 619. 's Lands rijst- bedrijf in de Tjiheavlakte (afdeeling Tjiandjoer, gewest Preanger-Regent- schappen)	85 545
<i>Onderafdeeling</i> 620. 's Lands rijst- bedrijf in Palembang	291 000
<i>Onderafdeeling</i> 621. Uitgaven van persoonlijken aard voor de opleiding voor land- en tuinbouw	239 595
<i>Onderafdeeling</i> 622. Verdere uitga- ven voor de opleiding voor land- en tuinbouw	175 915
<i>Onderafdeeling</i> 623. Bezoldigingen en toelagen van het personeel bij 's Lands kina-onderneming, alsmede beloeningen voor buitengewone werk- zaamheden	22 200
<i>Onderafdeeling</i> 624. Verdere uitga- ven voor 's Lands kina-onderneming ...	339 214
<i>Onderafdeeling</i> 625. Bezoldigingen van het personeel voor het aan 's Lands kina-onderneming verbonden kina- proefstation	18 150
<i>Onderafdeeling</i> 626. Verdere uitga- ven voor het aan 's Lands kina-onder- neming verbonden kina-proefstation ...	11 700
<i>Onderafdeeling</i> 627. Bezoldigingen en toelagen van het ambtelijk personeel van 's Lands caoutchoubedrijf	49 200
<i>Onderafdeeling</i> 628. Uitgaven voor de ondernemingen van 's Lands caout- choubedrijf	3 995 841
<i>Onderafdeeling</i> 629. Personeel van het boschwezen met uitzondering van het kantoorpersoneel op het hoofdkan- toor	4 104 195
<i>Onderafdeeling</i> 630. Kantoorperso- neel op het hoofdkantoor van den dienst van het boschwezen	90 632
<i>Onderafdeeling</i> 631. Verdere uitga- ven voor het boschwezen	13 268 590
<i>Onderafdeeling</i> 632. Personeel voor de afdeeling visscherij	61 974
<i>Onderafdeeling</i> 633. Verdere uitga- ven voor de afdeeling visscherij, zoo- mede uitgaven in het belang van de visscherijnijverheid	319 350
<i>Onderafdeeling</i> 634. Uitgaven van persoonlijken aard voor den bur- gerlijken veeartsenijkundigen dienst ...	721 359
<i>Onderafdeeling</i> 635. Verdere uitga- ven voor den burgerlijken veeartsenij- kundigen dienst	601 605
<i>Onderafdeeling</i> 636. Uitgaven van persoonlijken aard voor de afdeeling nijverheid	195 070
<i>Onderafdeeling</i> 637. Verdere uitga- ven voor de afdeeling nijverheid	80 000
<i>Onderafdeeling</i> 638. Oprichting van eene proeffabriek voor zwavelzuurbe- reiding	Memorie.
<i>Onderafdeeling</i> 639. Oprichting van eene proeffabriek voor de bereiding van kaustische soda en chloor	Memorie.
<i>Onderafdeeling</i> 639A. Ondersteu- ning van nijverheidsondernemingen ...	100 000
<i>Onderafdeeling</i> 640. Uitgaven van persoonlijken aard van den dienst der industrialisatie van Nederlandsch-Indië	Memorie.

<i>Onderafdeeling</i> 641. Uitgaven van persoonlijken aard voor handel	183 463
<i>Onderafdeeling</i> 642. Verdere uitga- ven voor handel	169 490
<i>Onderafdeeling</i> 643. Uitgaven van persoonlijken aard voor den Indischen centralen aanschaffingsdienst	164 400
<i>Onderafdeeling</i> 644. Verdere uitga- ven voor den Indischen centralen aan- schaffingsdienst	24 000
<i>Onderafdeeling</i> 645. Onvoorziene uitgaven	100 000
	28 527 005

28 527 005

AFDEELING VII.

Departement der Burgerlijke Openbare Werken.

<i>Onderafdeeling</i> 701. Personeel van het departement	f 388 372
<i>Onderafdeeling</i> 702. Verdere uitga- ven van het Departement	64 000
<i>Onderafdeeling</i> 703. Personeel van den waterstaat en de burgerlijke open- bare werken met uitzondering van het personeel bedoeld bij onderafdeeling 718	6 554 020
<i>Onderafdeeling</i> 704. Tweejarige avondleergangen voor de opleiding van opzichters bij den waterstaat en 's Lands Burgerlijke Openbare Werken tot architect en van opzichters voor de Landsgebouwen en teekenaars tot archi- tect voor de Landsgebouwen	38 000
<i>Onderafdeeling</i> 705. Toelagen voor het bezit van het getuigschrift van architect	18 000
<i>Onderafdeeling</i> 706. Gebouwen voor den burgerlijken dienst voor zoover niet afzonderlijk uitgetrokken	16 644 270
<i>Onderafdeeling</i> 707. Bouwvoorschot aan de coöperatieve woningbouwver- eeniging „Batavia”	1 000 000
<i>Onderafdeeling</i> 708. Gebouwen en werken ten behoeve van den post-, tele- graaf- en telefoondienst	1 406 500
<i>Onderafdeeling</i> 709. Gebouwen en werken ten behoeve van den dienst van het zout	135 800
<i>Onderafdeeling</i> 710. Gebouwen en andere werken ten behoeve van de Landsdrukkerij	441 350
<i>Onderafdeeling</i> 711. Gebouwen en andere werken behoorende tot het de- partement der marine	1 317 750
<i>Onderafdeeling</i> 712. Gebouwen en andere werken ten behoeve van het luchtverkeer	1 410 000
<i>Onderafdeeling</i> 713. Bruggen, we- gen en daarmee verband houdende waterstaatswerken	9 343 000
<i>Onderafdeeling</i> 714. Bevloeiings-, afwaterings- en waterkeeringswerken...	14 424 000
<i>Onderafdeeling</i> 715. Werken in het belang der volksgezondheid	4 015 500
<i>Onderafdeeling</i> 716. Aankoop, her- stelling, onderhoud en vervoer van grondstoffen voor den algemeenen voor- raad en daarmee in verband staande uitgaven, vervoerkosten van grondstof- fen voor de uitvoering van bouwwerken	

en kosten van opruiming van onbruikbaar geworden en overtollige gebouwen en grondstoffen	3 000 000
<i>Onderafdeeling</i> 717. Verdere uitgaven van den dienst van den waterstaat en de burgerlijke openbare werken, met uitzondering van die bedoeld bij onderafdeeling 719	449 066
<i>Onderafdeeling</i> 718. Personeel bij het centraal waterschapskantoor voor de Vorstenlanden ten behoeve van de instelling van publiekrechtelijke waterschappen aldaar	168 700
<i>Onderafdeeling</i> 719. Verdere uitgaven van het centraal waterschapskantoor voor de Vorstenlanden ten behoeve van de instelling van publiekrechtelijke waterschappen aldaar	21 500
<i>Onderafdeeling</i> 720. Haven Tandjong Priok	9 697 125
<i>Onderafdeeling</i> 721. Haven van Soerabaja	15 466 503
<i>Onderafdeeling</i> 722. Haven van Makasser	816 492
<i>Onderafdeeling</i> 723. Haven Belawan	5 747 430
<i>Onderafdeeling</i> 724. Emmahaven	904 261
<i>Onderafdeeling</i> 725. Haven van Semarang	2 306 805
<i>Onderafdeeling</i> 726. Haven van Tjilatjap	861 730
<i>Onderafdeeling</i> 727. Kleine havens. ..	3 302 324
<i>Onderafdeeling</i> 728. Kosten in zijdelingsch verband staande met het havenbedrijf	1 437 000
<i>Onderafdeeling</i> 729. Baggerdienst ..	5 075 075
<i>Onderafdeeling</i> 730. Huishuurvergoeding en lokaalhuur, alsmede uitgaven voor grondhuur en verhuur van gebouwen	1 088 200
<i>Onderafdeeling</i> 731. Uitgaven voor de instandhouding van herbergen	5 340
<i>Onderafdeeling</i> 732. Personeel van het stoomwezen	174 121
<i>Onderafdeeling</i> 733. Verdere uitgaven voor het stoomwezen	28 560
<i>Onderafdeeling</i> 734. Personeel bij 's Lands burgerlijke pakhuizen	91 584
<i>Onderafdeeling</i> 735. Verdere uitgaven voor 's Lands burgerlijke pakhuizen ..	211 290
<i>Onderafdeeling</i> 736. Vergoeding aan het departement van oorlog voor werkzaamheden te verrichten door de Topografische inrichting	21 000
<i>Onderafdeeling</i> 737. Verrekening van dienstelegrammen	45 000
<i>Onderafdeeling</i> 738. Onvoorziene uitgaven	75 000

108 194 668

AFDEELING VIII.

Departement van Gouvernementsbedrijven.

<i>Onderafdeeling</i> 801. Personeel van het departement	f 773 597
<i>Onderafdeeling</i> 802. Verdere uitgaven van het departement	33 400
<i>Onderafdeeling</i> 803. Vergoeding aan het departement van oorlog voor werkzaamheden te verrichten door den topografischen dienst	51 000
<i>Onderafdeeling</i> 804. Personeel van de postspaarbank	170 100

<i>Onderafdeeling</i> 805. Verdere uitgaven van de postspaarbank	49 000
<i>Onderafdeeling</i> 806. Dienst voor waterkracht en electriciteit	7 670 825
<i>Onderafdeeling</i> 807. Personeel van den dienst van het toezicht op de spoor- en tramwegen	177 500
<i>Onderafdeeling</i> 808. Verdere uitgaven van den dienst van het toezicht op de spoor- en tramwegen	7 500
<i>Onderafdeeling</i> 809. Opiumbereiding	6 681 000
<i>Onderafdeeling</i> 810. Landsdrukkerij.	1 077 010
<i>Onderafdeeling</i> 811. Dienst van 's Lands mijndiensten	39 269 644
<i>Onderafdeeling</i> 812. Voorbereidende maatregelen verband houdende met de mogelijke ontginning en verwerking van Celebes-ijzerertsen	Memorie.
<i>Onderafdeeling</i> 813. Zout	8 583 540
<i>Onderafdeeling</i> 814. Vervoeren te water	1 211 500
<i>Onderafdeeling</i> 815. Post-, telegraaf- en telefoondienst	24 235 700
<i>Onderafdeeling</i> 816. Staatsspoor- en tramwegen alsmede automobioldiensten.	93 010 200
<i>Onderafdeeling</i> 817. Waarborg van een crediet-overeenkomst tusschen de Uniebank voor Nederland en Koloniën en de Coöperatieve Vereeniging „Verbruikseöperatie van S. S. personeel der Oosterlijnen” gesloten 29 Juni 1918 ...	Memorie.
<i>Onderafdeeling</i> 817A. Toekenning van toelagen wegens duurte aan eenige groepen van landsdienaren in de gewesten buiten Java en Madoera	50 000
<i>Onderafdeeling</i> 818. Onvoorziene uitgaven	100 000
	183 151 516

AFDEELING IX.

Departement van Oorlog.

<i>Onderafdeeling</i> 901. Bezoldigingen, toelagen, loonen en andere uitgaven van persoonlijken aard, alsmede belooningen voor buitengewone werkzaamheden van het departement van oorlog	f 1 196 574
<i>Onderafdeeling</i> 902. Verdere uitgaven van het departement van oorlog	29 265
<i>Onderafdeeling</i> 903. Bezoldigingen, soldijen, toelagen, loonen, daggelden en andere uitgaven van persoonlijken aard, alsmede belooningen voor buitengewone werkzaamheden van den topografischen dienst	1 773 929
<i>Onderafdeeling</i> 904. Verdere uitgaven voor den topografischen dienst	50 300
<i>Onderafdeeling</i> 905. Bezoldigingen, soldijen, toelagen, loonen, werkgelden en andere uitgaven van persoonlijken aard, alsmede belooningen voor buitengewone werkzaamheden van het personeel der intendance	468 192
<i>Onderafdeeling</i> 906. Bezoldigingen, toelagen en andere uitgaven van persoonlijken aard, alsmede belooningen voor buitengewone werkzaamheden van het personeel der militaire administratie	677 618
<i>Onderafdeeling</i> 907. Bezoldigingen	

van de commiezen en de burgerlijke schrijvers op de kantoren van het leger, zoomede soldijen en andere uitgaven van persoonlijken aard van het militair schrijverspersoneel, alsmede belooningen voor buitengewone werkzaamheden	1 038 400
<i>Onderafdeeling 908.</i> Bezoldigingen, soldijen, toelagen, loonen en andere uitgaven van persoonlijken aard, alsmede belooningen voor buitengewone werkzaamheden van den trein	193 432
<i>Onderafdeeling 909.</i> Verdere uitgaven voor den trein	8 431
<i>Onderafdeeling 910.</i> Bezoldigingen, toelagen en andere uitgaven van persoonlijken aard ten behoeve van den gewestelijken dienst van den generalen staf	53 000
<i>Onderafdeeling 911.</i> Bezoldigingen, toelagen en andere uitgaven van persoonlijken aard, alsmede belooningen voor buitengewone werkzaamheden van de gewestelijke staven	191 800
<i>Onderafdeeling 912.</i> Bezoldigingen en andere uitgaven van persoonlijken aard, alsmede belooningen voor buitengewone werkzaamheden van de plaatselijke staven	135 100
<i>Onderafdeeling 913.</i> Bezoldigingen, soldijen, toelagen, loonen, werkgelden en andere uitgaven van persoonlijken aard, alsmede belooningen voor buitengewone werkzaamheden van het wapen der infanterie	14 798 250
<i>Onderafdeeling 914.</i> Verdere uitgaven voor het wapen der infanterie...	129 700
<i>Onderafdeeling 915.</i> Bezoldigingen, soldijen, toelagen, loonen, werkgelden en andere uitgaven van persoonlijken aard, alsmede belooningen voor buitengewone werkzaamheden van het wapen der cavalerie	725 084
<i>Onderafdeeling 916.</i> Verdere uitgaven voor het wapen der cavalerie...	39 596
<i>Onderafdeeling 917.</i> Bezoldigingen, soldijen, toelagen, loonen, dag- en werkgelden en andere uitgaven van persoonlijken aard, alsmede belooningen voor buitengewone werkzaamheden van het wapen der artillerie	3 736 580
<i>Onderafdeeling 918.</i> Verdere uitgaven voor het wapen der artillerie ...	37 528
<i>Onderafdeeling 919.</i> Uitgaven van persoonlijken aard voor de afzonderlijke Inlandsche korpsen	1 070 870
<i>Onderafdeeling 920.</i> Verdere uitgaven voor de Inlandsche korpsen ...	396 420
<i>Onderafdeeling 921.</i> Bezoldigingen, soldijen, toelagen, loonen en andere uitgaven van persoonlijken aard van het remonte-depôt in de Preanger-Regentschappen	25 976
<i>Onderafdeeling 922.</i> Verdere uitgaven voor de remonte	285 170
<i>Onderafdeeling 923.</i> Bezoldigingen, soldijen, toelagen, loonen, werkgelden en andere uitgaven van persoonlijken aard, alsmede belooningen voor buitengewone werkzaamheden voor het wapen der genie	1 405 643
<i>Onderafdeeling 924.</i> Verdere uitgaven voor het wapen der genie	2 085

	<i>Onderafdeeling</i> 925. Geniewerken ...	7 754 750
	<i>Onderafdeeling</i> 926. Huis-, kantoor- en magazijnhuur en inhuur van gebouwen	488 000
004 230 f	<i>Onderafdeeling</i> 927. Bezoldigingen, soldijen, toelagen, loonen, daggelden en andere uitgaven van persoonlijken aard, alsmede belooningen voor buitengewone werkzaamheden van den geneeskundigen dienst en den hospitaaldienst	3 511 965
221 201	<i>Onderafdeeling</i> 928. Verdere uitgaven voor den geneeskundigen dienst en den hospitaaldienst	44 471
104 2	<i>Onderafdeeling</i> 929. Bezoldigingen, soldijen, toelagen, loonen en andere uitgaven van persoonlijken aard, alsmede belooningen voor buitengewone werkzaamheden van den militairen diergeneeskundigen dienst	116 640
	<i>Onderafdeeling</i> 930. Verdere uitgaven van den militairen diergeneeskundigen dienst	12
	<i>Onderafdeeling</i> 931. Bezoldigingen, soldijen, toelagen, loonen en andere uitgaven van persoonlijken aard voor de militaire gevangenen en krijgsraden, zoomede wegens gevangenen in voorloopige opsluiting	98 853
	<i>Onderafdeeling</i> 932. Verdere uitgaven voor de militaire gevangenen en krijgsraden, zoomede wegens gevangenen in voorloopige opsluiting	33 184
	<i>Onderafdeeling</i> 933. Bezoldigingen, soldijen, toelagen, loonen en andere uitgaven van persoonlijken aard voor bijzondere inrichtingen	185 254
004 23	<i>Onderafdeeling</i> 934. Verdere uitgaven voor bijzondere inrichtingen	6 395
	<i>Onderafdeeling</i> 935. Bijdragen aan vereenigingen, die zich ten doel stellen het zedelijk welzijn der militairen te bevorderen	35 000
	<i>Onderafdeeling</i> 936. Aanbrenggelden en handgelden bij dienstneming en dienstverlenging voor alle wapens en diensten van het leger	600 000
	<i>Onderafdeeling</i> 937. Soldij verbonden aan de Militaire Willemsorde en aan het eereteeken voor moed en trouw, alsmede belooningen bij de gouden, zilveren en bronzen medailles voor trouwen dienst	40 000
	<i>Onderafdeeling</i> 938. Levensmiddelen en brandstoffen ten behoeve van alle personen voor wie van Landswege ten laste van de oorlogsbegrooting in de voeding enz. wordt voorzien, voeding voor de troepenpaarden en andere dieren bij het leger in gebruik, uitgaven voor het aanhouden van officiersdienstrijpaarden en de verpleging van zieke dieren, kosten voortvloeiende uit duurdere levenswijze, uitgaven voor de verlichting voor zoover deze niet plaats vindt door middel van gas, electriciteit of gasoline onder druk en kosten met de voornoemde voorzieningen verband houdende	12 814 100
	<i>Onderafdeeling</i> 939. Voorzieningen van materieelen aard in het algemeen en kosten hiermede verband houdende voor zoover deze niet vallen onder andere begrootingsposten	7 124 000
	<i>Onderafdeeling</i> 940. Uitgaven voor	

de aanschaffing en uitzending door het departement van oorlog van goederen, drukwerken en dergelijke voor den algemeenen dienst, alsmede voor telegrammen langs internationale lijnen overgebracht en briefwisseling met het buitenland	6 000
<i>Onderafdeeling</i> 941. Vervoer te water en te land van personen, goederen, paarden en vee	3 600 000
<i>Onderafdeeling</i> 942. Bezoldigingen en paardenvoedergelden van officieren op non-activiteit, non-activiteitsbezoldigingen en wachtgeld van tot het departement van oorlog behorende burgerlijke landsdienaren en onderstandenen.	19 000
<i>Onderafdeeling</i> 943. Voorschotten op bezoldiging of andere inkomsten, verlofsbezoldigingen en scheepssoldij voor de reis van en naar Nederland, zoomede toelagen voor het geleiden van militaire veroordeelden	553 000
<i>Onderafdeeling</i> 944. Belooningen bij het verlaten van den dienst aan gegageerde militairen beneden den rang van officier	30 000
<i>Onderafdeeling</i> 945. Voor het houden van troepenoefeningen en oefeningen met het geschut, zoomede practische oefeningen bij het wapen der genie	107 300
<i>Onderafdeeling</i> 946. Kosten van het toelatingsonderzoek voor de Koninklijke Militaire Academie en de Cadetten-school, alsmede belooningen aan leeraren van het middelbaar onderwijs voor het beoordeelen van het door de candidaten voor de Hoogere Krijgsschool geleverd schriftelijk werk in de Fransche, Duitsche, Engelsche en Maleische talen.	3 000
<i>Onderafdeeling</i> 947. Uitgaven voor expeditiën, troepen te velde, excursiën, patrouilles, machtsvertoon en tijdelijke garnizoenen, die hare omschrijving niet vinden in andere posten der begrooting.	1 180 000
<i>Onderafdeeling</i> 948. Voor tijdelijke uitbreiding van de vastgestelde legersterkte en niet tot het leger behorende Inlandsche korpsen	2 681 000
<i>Onderafdeeling</i> 949. Verrekening van door de landsdrukkerij geleverde gedrukte en boekwerken, overdrukken, enz. of voor bewezen diensten	150 000
<i>Onderafdeeling</i> 950. Bijdrage in de kosten van de Indische afdeeling van „Het Nederlandsche Roode kruis” ...	3 000
<i>Onderafdeeling</i> 951. Uitgaven voor graslanden in eigen beheer	46 460
<i>Onderafdeeling</i> 952. Kosten verbonden aan de invoering van den dienstplicht voor de Europeesche Nederlandsche onderdanen	550 000
<i>Onderafdeeling</i> 953. Tegemoetkoming aan den algemeenen Javaschen Postduivenbond	1 000
<i>Onderafdeeling</i> 954. Verrekening van diensttelegrammen	60 000
<i>Onderafdeeling</i> 955. Vergoeding aan het departement der marine van de kosten voor het gebruik van vaartuigen, behorende tot onder het beheer van dat departement staande diensten	179 600
<i>Onderafdeeling</i> 956. Verrekening met het departement van Justitie van de kosten voor ten behoeve van het de-	

partement van Oorlog te werk gestelde gestraften, niet vallende onder de uitgaven voor expeditiën, excursiën, enz.	770 000
<i>Onderafdeeling 957.</i> Voorzieningen ten behoeve van het personeel der landmacht, dat ten gevolge van een vliegongeluk ongeschikt is geworden voor den militairen dienst en voor de nagelaten betrekkingen van verongelukte vliegeniers	Memorie.
<i>Onderafdeeling 957A.</i> Openstelling van den rang van adjudant-onderofficier voor de stafhoornblazers en staf-trompetters, zoomede voor den stafschrijver bij den trein	3 600
<i>Onderafdeeling 957B.</i> Herziening van de loonen der keuken- en stalcoelies	61 000
<i>Onderafdeeling 957C.</i> Omvorming van de afdeeling dienstplicht en reservepersoneel en instelling van onderinspectiën voor den landstorm in West- en Oost-Java	83 000
<i>Onderafdeeling 957D.</i> Kosten verbonden aan de invoering van leergangen voor de Nederlandsche taal voor de daarvoor in aanmerking komende niet-Europeesche militairen bij de verschillende wapens van het leger en den hospitaaldienst	57 000
<i>Onderafdeeling 957E.</i> Uitbreiding van de vastgestelde legersamenstelling met eenig personeel ten behoeve van den topografischen dienst in verband met de oprichting bij dien dienst van eene boekhouding op commercieelen grondslag	11 700
<i>Onderafdeeling 957F.</i> Uitkeering aan het weduwen- en weezenfonds van militairen beneden den rang van officier bij de Koloniale troepen	100 000
<i>Onderafdeeling 957G.</i> Toekenning van toelagen aan de onderwijzers en hulponderwijzers in het zwemmen ...	17 160
<i>Onderafdeeling 957H.</i> Personeel van de korpsen barisan en het Legioen van Mangkoe Negoro	74 300
<i>Onderafdeeling 957I.</i> Uitbreiding van de vastgestelde legersamenstelling ten behoeve van de oprichting van een instituut voor aspirant-officieren bij het wapen der infanterie aan de militaire school te Meester-Cornelis	30 000
<i>Onderafdeeling 957J.</i> Opleidingskosten voor Japanschen tolk van militaire landsdienaren	53 000
<i>Onderafdeeling 957K.</i> Kosten verbonden aan de uitbreiding van de vastgestelde legersterkte met eene luchtvaartafdeeling	991 000
<i>Onderafdeeling 957L.</i> Herziening der loonen van het in den formatiestaat genoemde tot het leger behoorend Inlandsch personeel	51 000
<i>Onderafdeeling 957M.</i> Uitbreiding van de vastgestelde legersamenstelling met spiegelvaarders en rekenaars ten behoeve van de triangulatiebrigade van den topografischen dienst	2 100
<i>Onderafdeeling 957N.</i> Herziening van de bezoldigingen van Inlandsche burgerconducteurs der genie	5 640
<i>Onderafdeeling 957O.</i> Uitbreiding van de vastgestelde legersamenstelling	

met eenig personeel ten behoeve van het wapen der genie	11 500
<i>Onderafdeeling</i> 957P. Herziening van de bezoldiging van ongegradueerden van het Legioen van Mangkoe Negro en de korpsen Barisan bij het aangaan van een herverbintenis in onmiddellijke aansluiting aan hun vorig verband	10 800
<i>Onderafdeeling</i> 958. Onvoorziene uitgaven	100 000

 72 923 727

AFDEELING X.

Departement der Marine.

<i>Onderafdeeling</i> 1001. Personeel van het departement	f 172 100
<i>Onderafdeeling</i> 1002. Verdere uitgaven van het departement en den algemeenen dienst	87 300
<i>Onderafdeeling</i> 1003. Toelagen voor het personeel der Koninklijke marine geplaatst bij het station voor draadlooze telegrafie te Weltevreden	1 680
<i>Onderafdeeling</i> 1004. Verdere uitgaven voor het station voor draadlooze telegrafie te Weltevreden	8 100
<i>Onderafdeeling</i> 1005. Oprichting van een marine-kuststation voor draadlooze telegrafie voor Oost-Java	87 000
<i>Onderafdeeling</i> 1006. Marine-etablisement en daartoe behoorende inrichtingen	10 066 300
<i>Onderafdeeling</i> 1007. Personeel bij de steenkolenopslagplaatsen en pakhuizen, met uitzondering van de marine-magazijnen te Soerabaja	3 480
<i>Onderafdeeling</i> 1008. Verdere uitgaven voor de steenkolenopslagplaatsen en pakhuizen, uitgezonderd de marine-magazijnen te Soerabaja ...	1 952 600
<i>Onderafdeeling</i> 1009. Personeel voor de magnetische en weerkundige waarnemingen	97 700
<i>Onderafdeeling</i> 1010. Verdere uitgaven voor de magnetische en weerkundige waarnemingen	42 700
<i>Onderafdeeling</i> 1011. Personeel van den hydrografischen dienst	266 200
<i>Onderafdeeling</i> 1012. Verdere uitgaven voor den hydrografischen dienst	724 600
<i>Onderafdeeling</i> 1013. Personeel van de inspectie en het hoofdkantoor van scheepvaart	184 900
<i>Onderafdeeling</i> 1014. Verdere uitgaven voor het hoofdkantoor van scheepvaart en algemeene kosten	116 600
<i>Onderafdeeling</i> 1015. Werktuigkundigen en opzichters bij den dienst van scheepvaart	105 800
<i>Onderafdeeling</i> 1016. Uitgaven ten behoeve van den raad voor de scheepvaart	36 000
<i>Onderafdeeling</i> 1017. Personeel van de gouvernements-marine	996 000
<i>Onderafdeeling</i> 1018. Verdere uitgaven voor de gouvernements-marine	2 509 500
<i>Onderafdeeling</i> 1019. Tijdelijke verhooging van de vergoedingen voor voeding aan de ambtenaren en beambten der gouvernements-marine	24 100

<i>Onderafdeeling</i> 1020. Bezoldigingen en toelagen van het personeel der gewestelijke vaartuigen	444 474
<i>Onderafdeeling</i> 1021. Verdere uitgaven voor de gewestelijke vaartuigen	2 025 580
<i>Onderafdeeling</i> 1022. Personeel van de bebakening en kustverlichting ...	375 000
<i>Onderafdeeling</i> 1023. Verdere uitgaven voor de bebakening en kustverlichting alsmede voor de verlichting van haventerreinen en de daarop staande gebouwen	834 600
<i>Onderafdeeling</i> 1024. Personeel van den haven- en loodsdiens	938 000
<i>Onderafdeeling</i> 1025. Verdere uitgaven voor den haven- en loodsdiens	467 500
<i>Onderafdeeling</i> 1027. Verbetering van vaarwaters	150 000
<i>Onderafdeeling</i> 1028. Soldijen, belooningen, toelagen enz. voor zoover die behooren tot de algemeene kosten der zeemacht	247 900
<i>Onderafdeeling</i> 1029. Verdere algemeene kosten der zeemacht	1 211 475
<i>Onderafdeeling</i> 1030. Personeel bij de kweekschool voor Inlandsche schepelingen te Makasser	79 000
<i>Onderafdeeling</i> 1031. Verdere uitgaven voor de kweekschool voor Inlandsche schepelingen te Makasser	304 200
<i>Onderafdeeling</i> 1032. Uitgaven voor opleiding tot Inlandsch machinedrijver te Soerabaia	6 600
<i>Onderafdeeling</i> 1033. Soldijen en toelagen der Inlandsche schepelingen van het Nederlandsch eskader	200 300
<i>Onderafdeeling</i> 1034. Verdere uitgaven voor het Nederlandsch eskader ...	2 590 400
<i>Onderafdeeling</i> 1035. Personeel van de Indische militaire marine (met uitzondering van den hydrografischen dienst en de kweekschool te Makasser).	189 800
<i>Onderafdeeling</i> 1036. Verdere uitgaven voor de Indische militaire marine (met uitzondering van den hydrografischen dienst en de kweekschool te Makasser)	2 322 501
<i>Onderafdeeling</i> 1036A. Personeel van den marine-luchtvaartdienst	189 440
<i>Onderafdeeling</i> 1036B. Verdere uitgaven van den marine-luchtvaartdienst.	122 580
<i>Onderafdeeling</i> 1037. Uitgaven voor de opleiding van vliegeniers voor de zeemacht bij de luchtvaartafdeeling van het leger in Nederlandsch-Indië en daarmee in verband staande uitgaven.	Memorie.
<i>Onderafdeeling</i> 1037A. Voorzieningen ten behoeve van het militair en burgerlijk personeel der zeemacht, dat ten gevolge van een ongeval bij het verrichten van of het deelnemen aan een dienstvlucht voor den verderen dienst ongeschikt wordt bevonden, zoomede ten behoeve van de door dat personeel nagelaten nabestaanden	Memorie.
<i>Onderafdeeling</i> 1038. Verrekening van dienstelegrammen	45 000
<i>Onderafdeeling</i> 1038A. Verrekening met het departement van oorlog van de kosten der door den topografischen dienst ten behoeve van het departement der marine verrichte werkzaamheden ...	1 500
<i>Onderafdeeling</i> 1039. Bijdrage aan	

de Nederlandsch-Indische vereeniging „Miehiel Adriaanszoon de Ruyter”	3 600	
<i>Onderafdeeling 1040.</i> Bijdrage aan het Leger des Heils wegens kosten van de oprichting, inrichting en instandhouding van een marine tehuis te Soerabaja		Memorie.
<i>Onderafdeeling 1041.</i> Bijdragen aan vereenigingen, welke zich ten doel stellen het zedelijk welzijn van het personeel der zeemacht te bevorderen		Memorie.
<i>Onderafdeeling 1041A.</i> Bijdrage aan de Nederlandsch-Indische Athletiek-Unie	250	
<i>Onderafdeeling 1042.</i> Voorschotten op bezoldiging of andere inkomsten ...	31 100	
<i>Onderafdeeling 1043.</i> Onvoorziene uitgaven	150 000	
		30 413 460

AFDEELING XI.

Plaatselijk en gewestelijk zelfbestuur.

<i>Onderafdeeling 1101.</i> Afzondering van gelden voor vaste uitkeeringen aan gewesten of gedeelten van gewesten op den voet van artikel 68a van het Regeeringsreglement	f 6 085 983	
<i>Onderafdeeling 1102.</i> Afzondering van gelden voor gewesten of gedeelten van gewesten, op den voet van artikel 68a van het Regeeringsreglement, wegens uitkeeringen naar reden van het aantal hoofdgeldplichtigen	4 875 044	
<i>Onderafdeeling 1103.</i> Terugbetaling aan gebiedsdeelen met eigen geldmiddelen van reis- en verblijfkosten ten behoeve van leden van locale raden	7 000	
<i>Onderafdeeling 1104.</i> Uitkeeringen aan gebiedsdeelen met eigen geldmiddelen wegens heffing van locale belastingen	3 467 000	
<i>Onderafdeeling 1105.</i> Tegemoetkoming aan gebiedsdeelen met eigen geldmiddelen in verband met de overdracht van de overvaarten	80 000	
<i>Onderafdeeling 1106.</i> Ondersteuning van bijzonder kostbare locale werken voor zooveel elders niet in het bijzonder omschreven	500 000	
<i>Onderafdeeling 1107.</i> Tegemoetkoming aan gebiedsdeelen met eigen geldmiddelen in de kosten van artesische boringen	330 000	
<i>Onderafdeeling 1108.</i> Tegemoetkoming aan gebiedsdeelen met eigen geldmiddelen voor de op- en inrichting alsmede de inhuur van gebouwen voor den lokalen dienst	45 000	
<i>Onderafdeeling 1109.</i> Tegemoetkomingen en voorschotten aan gebiedsdeelen met eigen geldmiddelen in de kosten van de verbetering der volkshuisvesting	1 055 000	
<i>Onderafdeeling 1110.</i> Tegemoetkoming aan gebiedsdeelen met eigen geldmiddelen ten behoeve van het gewoon onderhoud van wegen, bruggen en duikers		Memorie.
<i>Onderafdeeling 1111.</i> Tegemoetkoming aan gemeenten in de kosten van werken, verband houdende met de		

opheffing der Inlandsche gemeenten binnen hare grenzen gelegen	Memorie.
<i>Onderafdeeling</i> 1113. Tegemoetkoming aan gewesten op Java voor de uitvoering van locale wegenplannen ...	900 000
<i>Onderafdeeling</i> 1114. Tegemoetkoming aan het cultuurgebied der Oostkust van Sumatra in de kosten van de verbetering en doortrekking van den z.g. asweg	500 000
<i>Onderafdeeling</i> 1115. Tegemoetkoming aan het gebiedsdeel de Minahassa voor de verbetering en aanleg van het daarin gelegen hoofdwegennet	100 000
<i>Onderafdeeling</i> 1116. Tegemoetkoming aan de gemeente Buitenzorg in de kosten van aanleg van een nieuwen hoofdverkeersweg met inbegrip van de uitgaven voor de aan dien weg aansluitende overbrugging op 2 plaatsen van de Tjiliwoeng	231 000
<i>Onderafdeeling</i> 1117. Tegemoetkoming aan de gemeente Cheribon voor de verbetering van het wegennet	20 000
<i>Onderafdeeling</i> 1118. Tegemoetkoming aan de gemeente Makasser voor de verbetering van het wegennet	40 000
<i>Onderafdeeling</i> 1119. Tegemoetkoming aan de gemeente Batavia voor den ombouw van het wegennet	200 000
<i>Onderafdeeling</i> 1120. Tegemoetkoming aan de gemeente Buitenzorg voor de verbetering van het wegennet	40 000
<i>Onderafdeeling</i> 1122. Tegemoetkoming aan de gemeente Batavia in verband met den aanleg eener bronwaterleiding	3 500 000
<i>Onderafdeeling</i> 1123. Uitkeering aan de gemeente Makasser van 20 pet. van de onzuivere opbrengst te Makasser van de belasting op het slachten van runderen, buffels, paarden en tamme varkens, voor zoover die belasting wordt verkregen uit de slacht van runderen, buffels en paarden	3 300
<i>Onderafdeeling</i> 1124. Kosten van de indienststelling van burgemeesters.	182 500
<i>Onderafdeeling</i> 1125. Personeel voor de invoering van decentralisatie van bestuur	48 840
<i>Onderafdeeling</i> 1126. Verdere uitgaven in het belang van de invoering van decentralisatie van bestuur	5 800
<i>Onderafdeeling</i> 1127. Verrekening van dienstelegrammen	1 000
<i>Onderafdeeling</i> 1128. Onvoorziene uitgaven	40 000
	22 257 46
	f 704 854 32

Zevenhonderdvier millioen, achthonderdvier en vijftig duizend driehonderdzevenentwintig gulden.

Artikel 2.

Met inachtneming van artikel 6 der Indische Comptabiliteitswet kan zoo noodig uit de sommen, bij de ondervolgende afdeelingen voor Onvoorziene uitgaven toegestaan, overschrijving plaats vinden op de aangegeven onderafdeelingen van het bij dit besluit voorloopig vastgestelde hoofdstuk.

Afd.	Onderafdeelingen.
I.	103, 104 107, 109, 113, 115 tot en met 117,
II.	202, 204, 206, 208, 210, 212, 214, 216 tot en met 221, 224, 225, 227, 229, 231, 232, 234, 236 tot en met 239,
III.	302, 303, 305, 306, 308, 309, 311, 312, 314 tot en met 325, 327 tot en met 331,
IIIA.	351, 352,
IV.	401 tot en met 415, 417 tot en met 431A, 434 tot en met 465,
V.	502, 503, 504, 507, 509, 510, 512, 513, 515, 516, 517, 519, 521, 523, 524, 525, 526, 528, 530, 530A, 531 tot en met 535, 537 tot en met 544, 546, 548, 549 tot en met 551, 552, 553, 555, 556, 557, 558, 560, 561, 562, 564A tot en met 567, 569, 571, 572, 574, 575, 576, 578, 581, 582, 583, 585 tot en met 595,
VI.	602 tot en met 605, 607, 609, 611, 613, 615, 617 tot en met 620, 622, 624, 626, 628, 629, 631, 633, 634, 635, 637, 638, 639, 639A, 640, 642, 644,
VII.	702 tot en met 733, 735, 736, 737,
VIII.	802, 803, 805, 806, 808 tot en met 817A,
IX.	901 tot en met 947, 949, 951, 954, 955, 956, 957,
X.	1002, 1004, 1005, 1006, 1008, 1010, 1012, 1014, 1016, 1017 tot en met 1025, 1027 tot en met 1034, 1036, 1036A, 1036B, 1037, 1037A, 1038, 1038A, 1040, 1041, 1042,
XI.	1102 tot en met 1111, 1113, 1123, 1126, 1127.

Van de ondervolgende onderafdeelingen — behorende tot de aangegeven afdeelingen — van het bij dit besluit voorloopig vastgestelde hoofdstuk kan worden overgeschreven op andere onderafdeelingen, waarvan het bedrag onvoldoende blijkt tot uitvoering van de in de genoemde onderafdeelingen bedoelde maatregelen.

Afd.	Onderafdeelingen.
I.	116A,
II.	213A,
IV.	405A, 416A tot en met 416F, 419A, 419B,
V.	523A, 523B, 530A, 530B, 548A, 551A, 553A, 557A, 580A, 581A,
IX.	948, 952, 957A tot en met 957E, 957G tot en met 957P.

Artikel 3.

De in den loop van het dienstjaar opkomende behoeften, welke niet in de begrooting zijn omschreven, worden, met inachtneming van artikel 9 der Indische Comptabiliteitswet, op den post voor Onvoorziene uitgaven der betrokken afdeeling aangewezen.

Die uitgaven worden voor elke soort afzonderlijk in de rekening gebracht en omschreven.

Ter ordonnantie van den Gouverneur-Generaal
van Nederlandsch-Indië,

De Algemeene Secretaris,

VOLKSRaad

EERSTE GEWONE ZITTING 1921.

ONDERWERP I — STUK D.

BEGROOTING VAN NEDERLANDSCH-INDIË VOOR HET DIENSTJAAR 1922.

HOOFDSTUK I DER MIDDELEN.

(Middelen in Nederland).

ONTWERP VAN BESLUIT.

Overwegende, dat volgens artikel 4 der Indische Comptabiliteitswet (Indisch Staatsblad 1917 No. 521) de begrooting van Nederlandsch-Indië jaarlijks, voor elk hoofdstuk afzonderlijk, voorloopig door den Gouverneur-Generaal wordt vastgesteld;

De Raad van Nederlandsch-Indië gehoord;

Is goedgevonden en verstaan:

Overeenkomstig het gevoelen van den Volksraad te bepalen:

Artikel 1.

Tot goedmaking van de uitgaven, begrepen in de beide hoofdstukken der begrooting van Nederlandsch-Indië voor het dienstjaar 1922, worden voor dat jaar voorloopig aangewezen de na te noemen in **Nederland** te ontvangen **middelen**, te weten:

AFDEELING III.

Departement van Financiën.

301. Nominale waarde van de door 's Rijks Munt voor rekening van den Lande vervaardigde munten.
302. Rente van de kapitalen, in de Grootboeken der Nationale Schuld ingeschreven ten name van het „Fonds uit de zuivere winsten, verkregen uit aanmuntingen voor rekening van Nederlandsch-Indië”, alsmede van de aan dat fonds toebehoorende bewijzen van Nederlandsch-Indische schuld.
303. Uitkeering aan de geldmiddelen van Nederlandsch-Indië uit de opbrengst der Nederlandsche oorlogswinstbelasting.

AFDEELING VI.

Departement van Landbouw, Nijverheid en Handel.

601. Verkoop van kinabast.
602. Verkoop van getah-pertja.
603. Verkoop van caoutchouc.
604. Verkoop van coca.
605. Verkoop van aetherische oliën.

AFDEELING VII.

Departement der Burgerlijke Openbare Werken.

701. Afstand in erfpacht aan de naamlooze vennootschap „Zeehaven en kolenstation Sabang” van de bezittingen op het eiland Wé (Atjeh en Onderhoorigheden), alsmede aandeel in de winst van die vennootschap.
702. Huur, verschuldigd door de Droogdok Maatschappij „Tandjong-Priok” ingevolge de wet van 31 Juli 1915 (Nederlandsch Staatsblad No. 354).

AFDEELING VIII.

Departement van Gouvernementsbedrijven.

801. Verkoop van Banka-tin.
802. Aandeel in de winst van de Billiton-Maatschappij.
803. Aandeel in de winst van den bij de Nederlandsch-Indische Spoorwegmaatschappij in bedrijf zijnden spoorweg Semarang—Vorstenlanden.

AFDEELING IX.

Departement van Oorlog.

901. Ontvangsten in betrekking tot het departement van oorlog in Nederlandsch-Indië:
- a. terugbetaling van reis- en kostgelden;
 - b. terugbetaling van studiekosten;
 - c. bijdragen voor de koloniën Suriname en Curaçao in de kosten van de Koloniale Reserve;
 - d. aandeel van het departement van Buitenlandsche Zaken in de kosten der bezoldiging van den militairen attaché bij de gezantschappen te Tokio en te Peking;
 - e. verschillende.

AFDEELING X.

Departement der Marine.

1001. Ontvangsten in betrekking tot het departement der marine in Nederlandsch-Indië:
- a. terugbetaling der kosten van herstelling bij de marine-inrichtingen in Indië van bodems, behoorend tot het Nederlandsch eskader, en van verstrekkingen aan naar Nederland terugkeerende schepen;
 - b. verschillende.

AFDEELING XII.

Gemengde ontvangsten.

1201. Ontvangsten van burgerlijken of algemeen aard:
- a. gagementen, welke door de invaliden in het Koninklijk koloniaal militair invalidenhuis op Bronbeek aan dat gesticht worden afgestaan, en terugbetaling van bij de opneming in die inrichting genoten voorschotten;
 - b. bijdrage in de kosten van het Koninklijk koloniaal militair invalidenhuis op Bronbeek voor gegageerden uit de koloniën Suriname en Curaçao;
 - c. bijdragen voor de pensioenen van weduwen en weezen van beamtten, bedienden en werklieden van het koloniaal etablissement, het Koninklijk koloniaal militair invalidenhuis op Bronbeek, de koloniale reserve en de commissarissen van afmonstering;
 - d. bijdragen voor de pensioenen van de officieren, den huismeester en de gediplomeerde verplegers en verpleegsters van het Koninklijk koloniaal militair invalidenhuis op Bronbeek en de commissarissen van afmonstering en voor die van hunne weduwen en weezen;
 - e. verkoop van kaarten en boekwerken;

- f. vergoeding voor keuring van teekeningen van voor Nederlandsch-Indië bestemde stoomketels;
- g. verschillende.

Artikel 2.

In het bedrag, dat aan de in Nederland en in Nederlandsch-Indië te ontvangen middelen tot goedmaking der in artikel 1 van dit besluit bedoelde uitgaven ontbreekt, wordt zoo noodig voorzien door eene geldleening op den voet van het eerste lid van artikel 18 der Indische Comptabiliteitswet.

Ter ordonnantie van den Gouverneur-Generaal
van Nederlandsch-Indië,

De Algemeene Secretaris,

De raming der middelen in Nederland is, voor wat elke begrotingsafdeeling in het bijzonder betreft, opgenomen als stuk 4 van den op die afdeeling betrekking hebbenden bundel begrotingsstukken.

Eene doorloopende vergelijking van alle ramingen voor 1922 met die van 1921 is opgenomen in stuk I.

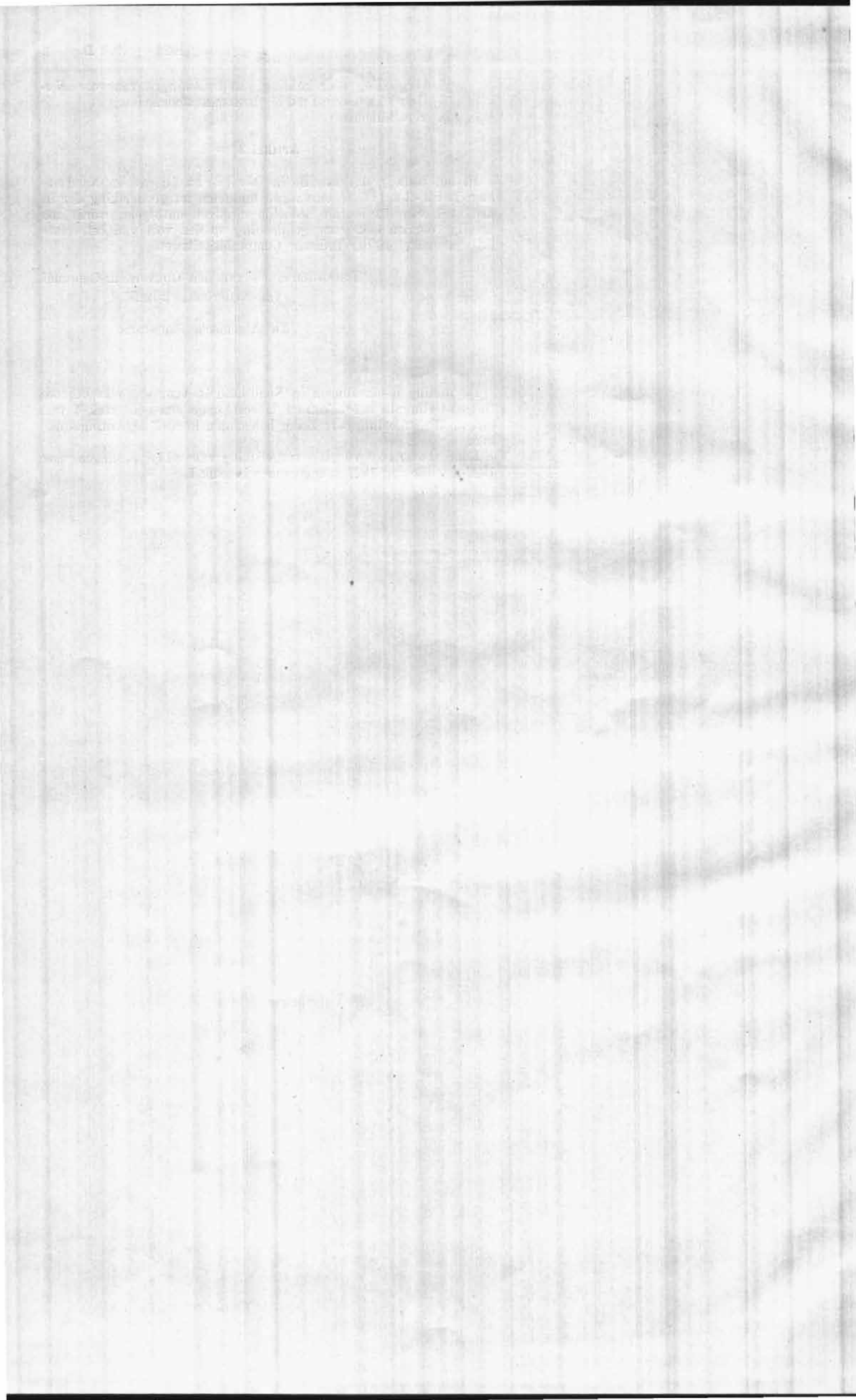

VOLKSRAAD

EERSTE GEWONE ZITTING 1921.
ONDERWERP I — STUK E.

BEGROOTING VAN NEDERLANDSCH-INDIË VOOR HET DIENSTJAAR 1922.

HOOFDSTUK II DER MIDDELEN. (Middelen in Nederlandsch-Indië).

ONTWERP VAN BESLUIT.

Overwegende, dat volgens artikel 4 der Indische Comptabiliteitswet (Indisch Staatsblad 1917 No. 521) de begrooting van Nederlandsch-Indië jaarlijks, voor elk hoofdstuk afzonderlijk, voorloopig door den Gouverneur-Generaal wordt vastgesteld;

De Raad van Nederlandsch-Indië gehoord;

Is goedgevonden en verstaan:

Overeenkomstig het gevoelen van den Volksraad te bepalen:

Eenig artikel.

Tot goedmaking van de uitgaven, begrepen in de beide hoofdstukken der begrooting van Nederlandsch-Indië voor het dienstjaar 1922, worden voor dat jaar voorloopig aangewezen de na te noemen in **Nederlandsch-Indië** te ontvangen **middelen**, te weten:

AFDEELING I.

Regeering en Hooge Colleges.

101. Verkoop van drukwerken van den Volksraad.

AFDEELING II.

Departement van Justitie.

201. Gerechtelijke boeten en verbeurdverklaringen.
202. Terugbetaling van gerechtskosten in strafzaken.
203. Leges en salarissen ontvangen door de griffiers der Europeesche rechtscolleges, door die der landraden en door de algemeene ontvangers van 's Lands kassen.
204. Hetgeen den Lande aankomt uit de opbrengst der wees- en boedelkamers.
205. Betaling voor het afleggen van de examens ter verkrijging van de bevoegdheid tot uitoefening van het notarisambt.
206. Opbrengst van den arbeid der gevangenen.
207. Voor het verstrekken van voeding aan gegijzelden.
208. Registratie van werkovereenkomsten, gesloten door eigenaren of beheerders van landbouw-, mijnbouw- of nijverheidsondernemingen met van elders afkomstige arbeiders.

209. Heffing ter zake van de op Java en Madoera met Inlanders te sluiten werkovereenkomsten voor het verrichten van arbeid in de buitengewesten of buiten Nederlandsch-Indië (uitgezonderd de kolonie Suriname).
210. Belooningen voor de waarmerking van onderhandsche geschriften.

AFDEELING III.

Departement van Financiën.

301. Verpachte middelen:
- a. verkoop van arak en andere sterke dranken in het klein in het tolvrije gebied van de gewesten Oostkust van Sumatra en Riouw en Onderhoorigheden;
 - b. vogelnestklippen;
 - c. belasting op peper (Riouw en Onderhoorigheden);
 - d. verkoop van saguweer en laroe in de Buitengewesten;
 - e. goudmijnen (Zuider- en Oosterafdeeling van Borneo);
 - f. pandhuizen in de Buitengewesten;
 - g. sagoe, was en getah, koelit-tingar, koelit bakau, balam- en soentei-vruchten en rotan (Oostkust van Sumatra).
302. Opiumverkoop:
- a. opbrengst van den verkoop;
 - b. vergoeding door het departement van gouvernementbedrijven voor verstrekte djitjing.
303. Opbrengst van de pandhuizen in eigen beheer.
304. Terugbetaling uit de kassen der zelfbesturen in de residentie Soerakarta van de opbrengst der door de Inlandsche vorsten verleende vergunningen tot het houden van pandhuizen.
305. In- en uitvoerrechten en accijnzen en andere ontvangsten daarmede in verband:
- a. invoerrecht;
 - b. invoerrecht Landsgoederen;
 - c. uitvoerrecht;
 - d. accijnzen;
 - e. andere ontvangsten.
306. Personeele belasting.
307. Inkomstenbelasting.
308. Suikerbelasting.
309. Koffiebelasting.
310. Javatabakbelasting.
311. Sumatratapakbelasting.
312. Theebelasting.
313. Verponding, belasting op de door niet-Inlanders zonder in geschreven wettigen titel bezeten, op het land Bloeboer gelegde erven en belasting van onroerende goederen, bezeten krachtens een titel van het voormalig Britsche gouvernement.
314. Openbare verkooping:
- a. recht;
 - b. disconto;
 - c. terugbetaling van voorschotten, vóór dit dienstjaar aan vendukantoren verstrekt tot voldoening van de opbrengst van verkooping vóór 1 Juli 1886 gehouden.
315. Zegelrecht.
316. Recht van overschrijving van vaste goederen.

317. Rechten van successie en van overgang bij overlijden.
318. Vergunningen tot het houden van Chineesche speel- of dobbel tafels.
319. Belasting op het slachten van runderen, buffels, paarden en veulens.
320. Belasting op het slachten van varkens.
321. Bijzondere belastingen in de Buitengewesten:
 - a. belasting voor het aanleggen en onderhouden van wegen ter hoofdplaats Benkoelen;
 - b. belasting van uitvoerproducten van het eiland Wé (Atjeh en Onderhoorigheden);
 - c. vergunningen tot het graven naar diamant in de residentie Zuider- en Oosterafdeeling van Borneo;
 - d. belasting op boschproducten, afkomstig uit het stroomgebied van de Boven-Mahakam (residentie Zuider- en Oosterafdeeling van Borneo);
 - e. belasting van heerendienstplichtigen ter hoofdplaats Makasser;
 - f. belasting van heerendienstplichtigen op de Spermonde- en Dewakangeilanden (Celebes en Onderhoorigheden).
322. Voorloopig gehandhaafde pachten en belastingen in het landschap Lingga (Riouw en Onderhoorigheden).
323. Ontvangsten ter zake van opgeheven belastingen:
 - a. op de bedrijfs- en andere inkomsten;
 - b. oorlogswinstbelasting;
 - c. tijdelijke suikerbelasting;
 - d. tijdelijke kinabelasting.
324. Kortingen ten behoeve van de burgerlijke pensioenen.
325. Bijdragen van Europeesch personeel bij het bijzonder lager onderwijs ten behoeve van de pensioenen.
326. Bijdragen van Europeesch personeel bij het bijzonder middelbaar onderwijs ten behoeve van de pensioenen.
327. Aandeel in de winst van de Javasche Bank over het boekjaar 1921—1922.
328. Ontvangsten in verband met muntzuivering.
329. Terugbetaling van voorschotten vóór dit dienstjaar aan Europeesche burgerlijke personen verstrekt.
330. Terugbetaling van voorschotten vóór dit dienstjaar aan Inlandsche burgerlijke personen verstrekt.
331. Verrekening ten laste van de pensioen- en weduwen- en weezenfondsen van Indische burgerlijke ambtenaren van ten behoeve van die fondsen gedane uitgaven en van door die fondsen verschuldigde vergoedingen.

AFDEELING IV.

Departement van Binnenlandsch Bestuur.

401. Bijdragen aan de landsmiddelen uit niet onder rechtstreeksch bestuur gebrachte landschappen.
402. Terugbetaling van en rente over voorschotten verstrekt aan Inlandsche zelfbesturen, vorsten, grooten en dergelijken.
403. Terugbetaling van aan Inlandsche gemeenten op Java en Madoera verstrekte voorschotten voor den aankoop van ambtsvelden voor de desabesturen.
404. Bijdragen in de kosten, verbonden aan de indienststelling van politiepersoneel in het belang van bijzondere ondernemingen.

405. Verstrekking tegen betaling van kleeding aan personeel der politie:
a. algemeene politie;
b. gewapende politie.
406. Bijdragen van het personeel der gewapende politie in de voeding.
407. Boeten en vergoedingen, opgelegd aan personeel der politie:
a. algemeene politie;
b. gewapende politie.
408. Terugbetaling van verplegingskosten in de ziekeninrichting te Soekaboemi door het personeel van de gewapende politie bij het centraal depôt der politie aldaar.
409. Hoofdgeld.
410. Afkoop van heerendiensten in de gewesten buiten Java en Madoera.
411. Kadaster.
412. Landelijke inkomsten en andere grondlasten:
a. landrente;
b. Inlandsche verponding;
c. inkomsten verkregen uit de geleidelijke invoering van een landrenteregeling in de residentie Bali en Lombok met gelijktijdige opheffing van de belasting op de sawahs en de tegalvelden en tuinen;
d. belasting op de vischvijvers;
e. een tiende van het rijstgewas in het gouvernement Celebes en Onderhoorigheden;
f. inkomsten uit tot het landsdomein teruggebrachte particuliere landen gedurende het jaar, waarin de terugbrenging plaats vindt;
g. inkomsten verkregen uit de geleidelijke invoering van een landrenteregeling in de afdeeling Oeloe Soengei der residentie Zuider- en Oosterafdeeling van Borneo met gelijktijdige opheffing van de vertieningsbelasting.
413. Afstand van grond:
a. in eigendom, dan wel met recht van opstal;
b. in huur;
c. in erfpacht;
d. met erfelijk individueel bezitsrecht.
414. Vergoeding van de kosten van onderzoek van erfpachtsaankvragen in de buitengewesten.
415. Landbouweconcessies in de gewesten buiten Java en Madoera.
416. Vergunningen tot landonderzoek in de gewesten buiten Java en Madoera.
417. Verhuur van vischvijvers.
418. Aflossing en rente ter zake van voor de oprichting van tuinbouwhoeven verleend landbouwkrediet.
419. Aflossing en rente voor kapitaalverstrekking en terugbetaling van uitgaven voor de aanstelling van personeel ten behoeve van bijzondere kredietbanken en desakredietinstellingen:
a. rente in 's Lands kas te storten over verleende voorschotten aan volkskredietinstellingen;
b. terugbetaling aan 's Lands kas van niet meer benodigde voorschotten aan afdeelingsbanken;
c. terugbetaling van voorschotten verstrekt aan desaloeboengs, desabanken en negaribanken;
d. storting in 's Lands kas uit de fondsen der desaloeboengs en desabankjes als terugbetaling van een deel der uitgaven, gedaan in het belang van het toezicht.

420. Centrale kas voor het volkskredietwezen:
a. terugbetaling van de uitgaven ten behoeve van deze kas;
b. rente over het aan de kas verstrekte grondkapitaal;
c. huur van aan de kas in gebruik gegeven lokalen.
421. Inkomsten uit bestuurstelefoonnetten.
422. Bijdrage van den post-, telegraaf- en telefoondienst in de uitgaven voor het doen onderhouden eener geregelde stoompaketvaart in den Indischen Archipel.
423. Betaling van adviezen en vertalingen door het kantoor voor Chineesche zaken.
424. Verkoop van door het encyclopaedisch kantoor uitgegeven werken.
425. Inkomsten van het illustratiekantoor bij het encyclopaedisch bureau.

AFDEELING V.

Departement van Onderwijs en Eeredienst.

501. Onderwijs:
a. schoolgelden van de hogere burgerscholen met vijfjarigen leergang;
b. schoolgelden van de Prins-Hendrik school;
c. schoolgelden van den handelseursus te Soerabaja;
d. schoolgelden van de technische scholen;
e. schoolgelden van den leergang voor de opleiding van apothekersbedienden;
f. schoolgelden van den normaalleergang voor de Europeesche hulpakte te Batavia;
g. schoolgelden van de Algemeene Middelbare School (Oostersch-letterkundige afdeeling, Westersch-klassieke afdeeling en wis- en natuurkundige afdeelingen);
h. schoolgelden van de Algemeene Middelbare School (afdeelingen van voortgezet en meer uitgebreid lager onderwijs);
i. schoolgelden van de openbare Europeesche lagere, Hollandsch-Chineesche en Hollandsch-Inlandsche scholen;
j. schoolgelden van de opleidingsscholen voor Inlandsche ambtenaren;
k. schoolgelden van de openbare Inlandsche lagere scholen;
l. schoolgelden van de opleidingsschool voor Inlandsche rechtskundigen;
m. schoolgelden van de ambachtsscholen voor Inlanders;
n. betaling voor het afleggen van examens ter verkrijging van akten van bekwaamheid tot het geven van Europeesch lager onderwijs;
o. verkoop van boek- en drukwerken bij het depôt van leermiddelen door de debitanten van Inlandsche schoolboeken;
p. verkoop van boekwerken door het kantoor voor de volkslectuur en abonnementen op de persoverzichten;
q. terugbetaling van het aan de ambachtsschool te Semarang verleend renteloos voorschot van f 20 000.
502. Toegangsgelden voor de bezichtiging van Hindoemonumenten.
503. Vergoeding voor de verpleging in de krankzinnigengestichten en burgerlijke ziekeninrichtingen.
504. Vergoeding voor het geneeskundig onderzoek van reizigers van pelgrimsschepen.
505. Landskoopkinrichting te Batavia en gelegenheden tot inenting te Bandoeng, Semarang en Soerabaja.
506. Geneeskundig laboratorium.
507. Belasting op het houden van loterijen.
508. Ontvangsten uit den verkoop van kinine-tabletten.

509. Terugbetaling van verleende voorschotten voor woningverbetering in het belang van de pestbestrijding en aankoop van materialen voor de woningverbetering.
510. Terugbetaling van voorgeschoten kosten voor den overvoer van Nederlandsch-Indische onderdanen van Djeddah naar Nederlandsch-Indië in 1915.
511. Rente en terugbetaling van aan particuliere ziekeninrichtingen verleende voorschotten.
512. Terugbetaling van het aan het Rijnsche Zendinggenootschap verleend voorschot.

AFDEELING VI.

Departement van Landbouw, Nijverheid en Handel.

601. Inkomsten van de reproductie-ateliers en opbrengst van den verkoop van uitgaven van het departement.
602. Schoolgelden van de middelbare landbouwschool.
603. Inkomsten van de cultuurscholen.
604. Verkoop van de voortbrengselen van den cultuurtuin te Buitenzorg.
605. Verkoop van de voortbrengselen van de proefvelden en van de zaadtuinen voor rijst en tweede gewassen.
606. Verkoop van de voortbrengselen van den zaadtuin voor koffie te Bangelan.
607. Verkoop van de voortbrengselen van den proef- en zaadtuin voor overjarige gewassen in de Lampongsche Districten.
608. Opbrengst van het Landsrijstbedrijf in de Tjiheavlakte (Preanger-Regentschappen).
609. Opbrengst van het Landsrijstbedrijf in Palembang.
610. Kina:
- a. verkoop van kina-enten en zaad en andere ontvangsten met uitzondering van die voor kinabast;
 - b. afstand van 's Lands kinabast aan de Bandoengsche kininefabriek ter verwerking tot zwavelzure kinine en verkoop daarvan;
 - c. inkomsten van het kinaproefstation.
611. Opbrengst van voortbrengselen van 's Lands caoutchoubedrijf.
612. Boschwezen:
- a. opbrengst van boschperceelen niet in eigen bedrijf;
 - b. opbrengst van hout, kinabast en andere boschproducten door bedrijf in eigen beheer;
 - c. afstand van houtgewas op erfpachtgronden en op huurlanden in Soerakarta, zoomede jaarlijksch recht en eijns verschuldigd voor in de gewesten buiten Java en Madoera verleende concessies tot houtaankap;
 - d. verstrekking van hout ten behoeve van den openbaren dienst;
 - e. vergunningen voor het kappen van hout;
 - f. verdere ontvangsten van het boschwezen.
613. Inkomsten uit den verkoop van vischbroed.
614. Verkoop van zout ten behoeve van vischzouterijen.
615. Terugbetaling en rente van aan Inlandsche visscherij-vereeningen verstrekte voorschotten.
616. Inkomsten uit de parelvisscherij.

- 617. Inkomsten met betrekking tot de zeevischvangst.
- 618. Inkomsten voortvloeiende uit de heffing van dekgelden.
- 619. Inkomsten van den leergang voor hoefbeslag te Bandoeng.
- 620. Inkomsten van de Nederlandsch-Indische veeartsenschool.
- 621. Inkomsten voortvloeiende uit het keuren van slachtvee en vleesch.
- 622. Terugbetaling van de waarde van aan de Inlandsche bevolking verstrekte paarden en fokvee.
- 623. Belasting op honden.
- 624. Verhuur van vogelnest- en meststofgrotten.
- 625. Vergunningen tot het jagen met vuurwapens op paradijs- en aanverwante vogels en kroonduiven in de afdeeling Zuid-Nieuw-Guinea der residentie Nieuw-Guinea.
- 626. Vergunning tot inzameling van schildpadeieren.
- 627. Opbrengst der uitgaven van de afdeeling Handel.
- 628. Inkomsten van het analyselaboratorium.
- 629. Ontvangsten voortvloeiende uit kapitaalverstrekking aan nijverheids-ondernemingen.
- 630. Ijk van maten en gewichten.
- 631. Ontvangsten van het hulpkantoor voor den industrieelen eigendom.
- 632. Vergoedingen door de vereeniging „Nederlandsch-Indische jaarbeurs“.

AFDEELING VII.

Departement der Burgerlijke Openbare Werken.

- 701. Verkoop en verhuur van huizen en andere gebouwen, zoomede inhoudingen op bezoldiging bij aanwijzing van eene ambts-woning.
- 702. Ontvangsten voortvloeiende uit waterleiding en overvaarten.
- 703. Schut- of doorvaartgelden bij enkele Landssluisen in de residentien Batavia, Semarang en Soerabaja.
- 704. Vergoedingen door ondernemingen van landbouw en nijverheid van de uitgaven voor het toezicht op de waterverdeeling tusschen de daarbij belanghebbenden.
- 705. Vergoeding der kosten van onderzoek en beproeving van stoomtoestellen en van vernieuwde akten van vergunning tot gebruik dier toestellen.
- 706. Terugbetaling door de gemeente Soerabaja van de kosten van den aanleg der drinkwaterleiding aldaar en van verschuldigde rente.
- 707. Terugbetaling door de locale raden van de uitgaven voor ter beschikking van die raden gesteld personeel.
- 708. Teruggave door de Vorstenlandsche Waterschappen van de na hunne oprichting door het land te hunnen behoefte gedane uitgaven voor het waterbeheer e.a.
- 709. Bijdragen van de verschillende havenbedrijven in de kosten van verloven, wachtgelden, pensioenen enz. van het personeel voor de centrale leiding van den dienst van het havenwezen in Nederlandsch-Indië.

710. Terugbetaling door de haven van Soerabaja van haar aandeel in de kosten van den slibarbeid in het Westgat van Soerabaja.
711. Ontvangsten voortvloeiende uit het bedrijf der haveninrichtingen in Nederlandsch-Indië, t.w.:
- Tandjong Priok;
 - Soerabaja;
 - Makassar;
 - Belawan;
 - Emmahaven;
 - Semarang;
 - Tjilatjap;
 - Kleine havens.
712. Opbrengst van ten behoeve van andere diensttakken en van particulieren verrichte werkzaamheden in de laboratoria voor materiaal-onderzoek.
713. Bijdragen in de kosten van aanleg, vernieuwing, verbetering, uitbreiding en onderhoud van bevoeiings- en andere waterstaatswerken.
714. Verrekeningen ten bate van den baggerdienst.
715. Verrekeningen wegens uitgaven voor onderhoud en herstelling van- en vernieuwing en nieuwe werken aan gebouwen en werken ten behoeve van den post-, telegraaf- en telefoon-dienst.
716. Verrekeningen wegens uitgaven voor onderhoud en herstelling van- en vernieuwing en nieuwe werken aan gebouwen en werken ten behoeve van het zoutmiddel.
717. Verrekeningen wegens uitgaven voor onderhoud en herstelling van- en vernieuwing en nieuwe werken aan gebouwen en werken ten behoeve van de Landsdrukkerij.

AFDEELING VIII.

Departement van Gouvernementsbedrijven.

801. Postspaarbank.
Teruggaaf door de postspaarbank van de te haren behoeve gedane uitgaven en verrekening van de door die instelling verschuldigde vergoedingen.
802. Dienst voor waterkracht en electriciteit:
- inkomsten van het elektrisch bedrijf op de Bandoengsche hoogvlakte;
 - andere ontvangsten.
803. Dienst van het toezicht op de spoor- en tramwegen.
804. Opiumbereiding:
- vergoeding door het departement van financiën voor verstrekt opium;
 - andere ontvangsten.
805. Landsdrukkerij:
- afgeleverd druk- en bindwerk;
 - andere ontvangsten.
806. Dienst van 's Lands mijndiensten:
Mijnverordeningen:
- vast recht en cijns van mijnconcessiën en van vergunningen tot mijnbouwkundige opsporingen, alsmede retributiën van andere vergunningen tot het winnen van gysteenten en grondsoorten;
 - andere ontvangsten van den dienst der mijnverordeningen.

- 1017. Vergoedingen door particulieren van de kosten voor het gebruik van vaartuigen en andere goederen, behoorende tot onder het departement der marine in Nederlandsch-Indië gestelde diensten.
- 1018. Ontvangsten in verband met het, op verzoek van belanghebbenden, verrichten van sommige werkzaamheden door havenmeesters of als zoodanig dienstdoende ambtenaren op Zonen feestdagen.
- 1019. Ontvangsten met betrekking tot het station voor draadlooze telegrafie te Weltevreden.
- 1020. Verrekening der geldswaarde van de uit den voorraad der opslagplaatsen, uitgezonderd de marine-magazijnen te Soerabaja, aan de onder het departement der marine behoorende diensten verstrekte steenkolen.
- 1021. Verrekening der geldswaarde van de uit den magazijnsvoorraad buiten dien der marine-magazijnen te Soerabaja aan de onder het departement der marine behoorende diensten verstrekte verduurzaamde levensmiddelen en andere goederen.
- 1022. Inhoudingen op de soldijen van de Inlandsche schepelingen der zeemacht wegens verstrekte kleeding, zoomede wegens andere voorloopig door den Lande gedane betalingen, welke met de soldij worden verrekend.
- 1023. Inhoudingen op de soldijen van de Inlandsche schepelingen der gouvernements-marine wegens verstrekte kleeding, zoomede wegens andere voorloopig door den Lande gedane betalingen, welke met de soldij worden verrekend.
- 1024. Terugbetaling van voorschotten vóór dit dienstjaar aan landsdienaren verstrekt.
- 1025. Andere ontvangsten.

AFDEELING XI.

Plaatselijk en gewestelijk zelfbestuur.

- 1101. Rente en terugbetaling van geldleeningen door plaatselijke en gewestelijke zelfbesturen.
- 1102. Terugbetaling door de betrokken gemeenten van de helft van de kosten van indienststelling van burgemeesters.

AFDEELING XII.

Gemengde ontvangsten.

- 1201. Verkoop van voor 's Lands dienst bestemde bruikbare goederen uit den voorraad van:
 - a. het departement der burgerlijke openbare werken;
 - b. de overige departementen van burgerlijk bestuur.
- 1202. Verkoop van onbruikbaar geworden en overtollige goederen van den burgerlijken dienst.
- 1203. Alle andere ontvangsten.

Ter ordonnantie van den Gouverneur-Generaal
van Nederlandsch-Indië.

De Algemeene Secretaris.

De raming der middelen in Nederlandsch-Indië is, voor wat elke begrotingsafdeeling in het bijzonder betreft, opgenomen als stuk 5 van den op die afdeeling betrekking hebbenden bundel begrotingsstukken.

Eene doorloopende vergelijking van alle ramingen voor 1922 met die van 1921 is opgenomen in stuk J.

1017. Verzoeken door partijen van de kosten voor het ge-
maakte en te maken zijnde onderzoek en andere goederen bedoelde tot
kosten onder het departement der marine in Nederlandsche Indië ge-
maakte diensten.

1018. Ontzetting in verband met het op verzoek van belanghe-
verende staatsrechtelijke en andere verzoeken door de
meesters of de zoodanig dienende ambtenaren op Kon-
inkomsten met betrekking tot het station voor draadlood-
telegrafie te Waperveld.

1020. Verzoeken der rederij van de tot den voortzetting der op-
schepingen van de rederij van de marine te Soer-
abaja van de onder het departement der marine bedoelde
diensten verzoeken.

1021. Verzoeken der rederij van de tot den voortzetting der op-
schepingen van de rederij van de marine te Soer-
abaja van de onder het departement der marine bedoelde
diensten verzoeken.

1022. Verzoeken op de sollicitie van de Indische schepen-
bouwmaatschappij van de rederij van de marine te Soer-
abaja van de onder het departement der marine bedoelde
diensten verzoeken.

1023. Verzoeken op de sollicitie van de Indische schepen-
bouwmaatschappij van de rederij van de marine te Soer-
abaja van de onder het departement der marine bedoelde
diensten verzoeken.

1024. Verzoeken van de rederij van de marine te Soer-
abaja van de onder het departement der marine bedoelde
diensten verzoeken.

1025. Verzoeken van de rederij van de marine te Soer-
abaja van de onder het departement der marine bedoelde
diensten verzoeken.

1026. Verzoeken van de rederij van de marine te Soer-
abaja van de onder het departement der marine bedoelde
diensten verzoeken.

1027. Verzoeken van de rederij van de marine te Soer-
abaja van de onder het departement der marine bedoelde
diensten verzoeken.

1028. Verzoeken van de rederij van de marine te Soer-
abaja van de onder het departement der marine bedoelde
diensten verzoeken.

1029. Verzoeken van de rederij van de marine te Soer-
abaja van de onder het departement der marine bedoelde
diensten verzoeken.

1030. Verzoeken van de rederij van de marine te Soer-
abaja van de onder het departement der marine bedoelde
diensten verzoeken.

1031. Verzoeken van de rederij van de marine te Soer-
abaja van de onder het departement der marine bedoelde
diensten verzoeken.

1032. Verzoeken van de rederij van de marine te Soer-
abaja van de onder het departement der marine bedoelde
diensten verzoeken.

AFDEELING XI

Plaatselijke en gewestelijke zelfbestuur.

1001. Verzoeken van de rederij van de marine te Soer-
abaja van de onder het departement der marine bedoelde
diensten verzoeken.

1002. Verzoeken van de rederij van de marine te Soer-
abaja van de onder het departement der marine bedoelde
diensten verzoeken.

1003. Verzoeken van de rederij van de marine te Soer-
abaja van de onder het departement der marine bedoelde
diensten verzoeken.

1004. Verzoeken van de rederij van de marine te Soer-
abaja van de onder het departement der marine bedoelde
diensten verzoeken.

1005. Verzoeken van de rederij van de marine te Soer-
abaja van de onder het departement der marine bedoelde
diensten verzoeken.

1006. Verzoeken van de rederij van de marine te Soer-
abaja van de onder het departement der marine bedoelde
diensten verzoeken.

1007. Verzoeken van de rederij van de marine te Soer-
abaja van de onder het departement der marine bedoelde
diensten verzoeken.

1008. Verzoeken van de rederij van de marine te Soer-
abaja van de onder het departement der marine bedoelde
diensten verzoeken.

AFDEELING XII

Gemeente ontzettingen.

1009. Verzoeken van de rederij van de marine te Soer-
abaja van de onder het departement der marine bedoelde
diensten verzoeken.

1010. Verzoeken van de rederij van de marine te Soer-
abaja van de onder het departement der marine bedoelde
diensten verzoeken.

1011. Verzoeken van de rederij van de marine te Soer-
abaja van de onder het departement der marine bedoelde
diensten verzoeken.

1012. Verzoeken van de rederij van de marine te Soer-
abaja van de onder het departement der marine bedoelde
diensten verzoeken.

1013. Verzoeken van de rederij van de marine te Soer-
abaja van de onder het departement der marine bedoelde
diensten verzoeken.

1014. Verzoeken van de rederij van de marine te Soer-
abaja van de onder het departement der marine bedoelde
diensten verzoeken.

VOLKSRAAD

EERSTE GEWONE ZITTING 1921.

ONDERWERP 1 — STUK E, 1.

Begrooting van Nederlandsch-Indië voor het dienstjaar 1922.

Eerste nota van wijzigingen van de ontwerp-besluiten.

(Ingezonden bij brief van 22 Juni 1921).

Uitgaven in Nederland.

In artikel 1 van het ontwerp van besluit tot voorloopige vaststelling van het Iste hoofdstuk van uitgaven (stuk B) wordt de volgende wijziging aangebracht:

AFDEELING VI.

Departement van Landbouw, Nijverheid en Handel.

Onderafdeeling 605. Uitgaven in verband met de toetreding van Nederlandsch-Indië tot het Internationaal Landbouwinstituut te Rome, wordt verhoogd met f 3 600 en mitsdien gebracht op f 6 100.

Uitgaven in Indië.

I. In artikel 1 van het ontwerp van besluit tot voorloopige vaststelling van het IIde hoofdstuk van uitgaven (stuk C) worden de volgende wijzigingen aangebracht:

AFDEELING II.

Departement van Justitie.

Onderafdeeling 205. Personeel van de raden van justitie, wordt verhoogd met f 5 400 en mitsdien gebracht op f 946 985.

Onderafdeeling 212. Verdere uitgaven van het rechtswezen, wordt verminderd met f 260 000 en mitsdien gebracht op f 481 660.

AFDEELING III.

Departement van Financiën.

Onderafdeeling 304. Personeel voor de algemeene kas- sen, wordt verhoogd met f 14 664 en mitsdien gebracht op f 844 390.

Onderafdeeling 326. Personeel van den gouvernements- accountantsdienst, wordt verhoogd met f 20 400 en mits- dien gebracht op f 167 450.

Onderafdeeling 328. Uitgaven voor het bezoldigings- kantoor, Memorie. De onderafdeeling vervalt.

AFDEELING IV.

Departement van Binnenlandsch Bestuur.

Onderafdeeling 404. Personeel van het Europeesch bestuur, wordt verhoogd met *f* 11 580 en mitsdien gebracht op *f* 8 209 580.

Onderafdeeling 412. Personeel van het Inlandsch bestuur, wordt verhoogd met *f* 5 520 en mitsdien gebracht op *f* 7 384 819.

Onderafdeeling 415. Hulp-schrijvers op de kantoren onder het departement van binnenlandsch bestuur behorende, wordt verhoogd met *f* 180 en mitsdien gebracht op *f* 766 540.

Onderafdeeling 417. Personeel der politie, wordt verhoogd met *f* 2 760 en mitsdien gebracht op *f* 11 311 583.

Onderafdeeling 419B. Hervorming van de algemeene politie op de drie groote hoofdplaatsen van Java, wordt verminderd met *f* 87 500 en mitsdien gebracht op *f* 2 625 500.

Onderafdeeling 431A. Voorbereiding van de hervorming van de maatschappelijke en agrarische toestanden in de Vorstenlanden op Java, wordt verminderd met *f* 9 200 en mitsdien gebracht op *f* 272 800.

AFDEELING V.

Departement van Onderwijs en Eeredienst.

Tusschen de onderafdeelingen 510 en 511 wordt ingelascht:

Onderafdeeling 510A. Herziening der bijdragen voor bijzondere hoogere burgerscholen, *f* 90 000.

Tusschen de onderafdeelingen 519 en 520 wordt ingelascht:

Onderafdeeling 519A. Leergang tot opleiding van technische leerkrachten, *f* 35 450.

Tusschen de onderafdeelingen 540 en 541 wordt ingelascht:

Onderafdeeling 540A. Herziening van de regelen voor de toekenning van bijdragen aan bijzondere inrichtingen van Europeesch lager, Europeesch voortgezet- en meer uitgebreid lager-, Hollandsch-Chineesch en Hollandsch-Inlandsch onderwijs, *f* 560 000.

Tusschen de onderafdeelingen 546 en 547 wordt ingelascht:

Onderafdeeling 546A. Maatregelen met betrekking tot eenige kantoren van de inspectie van het onderwijs, *f* 8 908.

Onderafdeeling 548. Verdere uitgaven voor het openbaar voortgezet- en vakonderwijs voor Inlanders, wordt verminderd met *f* 77 040 en mitsdien gebracht op *f* 1 086 900.

Tusschen de onderafdeelingen 548A en 549 wordt ingelascht:

Onderafdeeling 548B. Toelagen voor de leerlingen van den leergang tot opleiding van Inlandsche leerkrachten ten behoeve van het onderwijs in de Inlandsche talen, f 5 000.

Tusschen de onderafdeelingen 551A en 552 wordt ingelascht:

Onderafdeeling 551B. Nadere herziening van de regelen voor de toekenning van bijdragen aan bijzondere inrichtingen voor de opleiding van Inlandsch onderwijzend personeel, f 25 000.

Tusschen de onderafdeelingen 557A en 558 wordt ingelascht:

Onderafdeeling 557B. Herziening van de subsidieregelingen voor het Inlandsch lager onderwijs, f 600 000.

Onderafdeeling 561. Uitgaven voor het Inlandsch volksonderwijs, wordt verhoogd met f 165 600 en mitsdien gebracht op f 4 665 600.

Tusschen de onderafdeelingen 561 en 562 worden ingelascht:

Onderafdeeling 561A. Maatregelen tot verbetering van het Inlandsch volksonderwijs, f 208 900.

Onderafdeeling 561B. Invoering van een nieuw stelsel van kostenverdeeling met betrekking tot het volksonderwijs, Memorie.

Tusschen de onderafdeelingen 565 en 566 wordt ingelascht:

Onderafdeeling 566A. Voorbereiding tot invoering van handenarbeid bij het algemeen vormend onderwijs, f 8 400.

Onderafdeeling 571. Verdere uitgaven voor kunsten en wetenschappen, uitgezonderd natuurwetenschappen, wordt verhoogd met f 3 500 en mitsdien gebracht op f 72 160.

Onderafdeeling 577. Personeel van de hoofd- en gewestelijke kantoren der inspectie van den burgerlijken geneeskundigen dienst, wordt verhoogd met f 2 520 en mitsdien gebracht op f 271 700.

Onderafdeeling 578. Verdere uitgaven voor de hoofd- en gewestelijke kantoren der inspectie van den burgerlijken geneeskundigen dienst, wordt verhoogd met f 144 en mitsdien gebracht op f 5 544.

Onderafdeeling 580. Uitgaven van persoonlijken aard voor den burgerlijken geneeskundigen dienst in het algemeen, wordt verhoogd met f 180 en mitsdien gebracht op f 2 671 820.

Onderafdeeling 581. Verdere uitgaven voor den burgerlijken geneeskundigen dienst in het algemeen, wordt verhoogd met f 460 en mitsdien gebracht op f 1 516 330.

AFDEELING VI.

Departement van Landbouw, Nijverheid
en Handel.

Onderafdeeling 601. Personeel van het departement, wordt verminderd met f 9 600 en mitsdien gebracht op f 413 030.

Onderafdeeling 610. Uitgaven van persoonlijken aard voor het algemeen proefstation voor den landbouw, wordt verminderd met f 3 000 en mitsdien gebracht op f 179 560.

Tusschen de onderafdeelingen 617 en 618 wordt ingelascht:

Onderafdeeling 617A. Garantie ten behoeve van de „Cultuur-Hulpbank voor Nederlandsch-Indië”, Memorie.

Onderafdeeling 629. Personeel van het boschwezen met uitzondering van het kantoorpersoneel op het hoofdkantoor, wordt verminderd met f 218 100 en mitsdien gebracht op f 3 886 095.

AFDEELING VIII.

Departement van Gouvernements-
bedrijven.

Onderafdeeling 801. Personeel van het departement, wordt verminderd met f 12 000 en mitsdien gebracht op f 761 597.

Onderafdeeling 811. Dienst van 's Lands mijndiensten, wordt verminderd met f 3 600 en mitsdien gebracht op f 39 266 044.

AFDEELING IX.

Departement van Oorlog.

Onderafdeeling 904. Verdere uitgaven voor den topografischen dienst, wordt verhoogd met f 11 400 en mitsdien gebracht op f 61 700.

Onderafdeeling 913. Bezoldigingen, soldijen, toelagen, loonen, werkgelden en andere uitgaven van persoonlijken aard, alsmede belooningen voor buitengewone werkzaamheden van het wapen der infanterie, wordt verhoogd met f 2 500 en mitsdien gebracht op f 14 800 750.

Onderafdeeling 915. Bezoldigingen, soldijen, toelagen, loonen, werkgelden en andere uitgaven van persoonlijken aard, alsmede belooningen voor buitengewone werkzaamheden van het wapen der cavalerie, wordt verhoogd met f 600 en mitsdien gebracht op f 725 684.

Onderafdeeling 917. Bezoldigingen, soldijen, toelagen, loonen, dag- en werkgelden en andere uitgaven van persoonlijken aard, alsmede belooningen voor buitengewone werkzaamheden van het wapen der artillerie, wordt verhoogd met f 650 en mitsdien gebracht op f 3 737 230.

Onderafdeeling 919. Uitgaven van persoonlijken aard voor de afzonderlijke Inlandsche korpsen, wordt verhoogd met f 1 800 en mitsdien gebracht op f 1 072 670.

Onderafdeeling 920. Verdere uitgaven voor de Inlandsche korpsen, wordt verhoogd met f 800 en mitsdien gebracht op f 397 220.

Onderafdeeling 922. Verdere uitgaven voor de remonte, wordt verhoogd met f 1 320 en mitsdien gebracht op f 286 490.

Onderafdeeling 923. Bezoldigingen, soldijen, toelagen, loonen, werkgeelden en andere uitgaven van persoonlijken aard, alsmede belooningen voor buitengewone werkzaamheden voor het wapen der genie, wordt verhoogd met f 100 en mitsdien gebracht op f 1 405 743.

Onderafdeeling 925. Geniewerken, wordt verhoogd met f 7 000 en mitsdien gebracht op f 7 761 750.

Onderafdeeling 927. Bezoldigingen, soldijen, toelagen, loonen, daggelden en andere uitgaven van persoonlijken aard, alsmede belooningen voor buitengewone werkzaamheden van den geneeskundigen dienst en den hospitaal-dienst, wordt verhoogd met f 45 900 en mitsdien gebracht op f 3 557 865.

Onderafdeeling 938. Levensmiddelen en brandstoffen ten behoeve van alle personen voor wie van Landswege ten laste van de oorlogsbegrooting in de voeding enz. wordt voorzien, voeding voor de troepenpaarden en andere dieren bij het leger in gebruik, uitgaven voor het aanhouden van officiersdienstrijpaarden en de verpleging van zieke dieren, kosten voortvloeiende uit duurdere levenswijze, uitgaven voor de verlichting voor zoover deze niet plaats vindt door middel van gas, electriciteit of gasoline onder druk en kosten met de voornoemde voorzieningen verband houdende, wordt verhoogd met f 2 900 en mitsdien gebracht op f 12 817 000.

Onderafdeeling 939. Voorzieningen van materieleen aard in het algemeen en kosten hiermede verband houdende voor zoover deze niet vallen onder andere begrotingsposten, wordt verhoogd met f 500 en mitsdien gebracht op f 7 124 500.

AFDEELING X.

Departement der Marine.

Onderafdeeling 1020. Bezoldigingen en toelagen van het personeel der gewestelijke vaartuigen, wordt verhoogd met f 840 en mitsdien gebracht op f 445 314.

Onderafdeeling 1021. Verdere uitgaven voor de gewestelijke vaartuigen, wordt verhoogd met f 480 en mitsdien gebracht op f 2 026 060.

II. In artikel 2 van het ontwerp van besluit tot voorloopige vaststelling van het IIde hoofdstuk van uitgaven (stuk C) wordt in het 2e lid de opsomming bij Afdeeling V gelezen:

Afd.

Onderafdeelingen.

V. 502, 503, 504, 507, 509, 510, 512, 513, 515, 516, 517, 519, 519A, 521, 523, 524, 525, 526, 528, 530, 530A, 531 tot en met 535, 537 tot en met 544, 546, 548, 549 tot en met 551, 552, 553, 555, 556, 557, 558, 560, 561, 561B, 562, 564A tot en met 567, 569, 571, 572, 574, 575, 576, 578, 581, 582, 583, 585 tot en met 595,

en in het 4e lid de opsomming bij Afdeling V gelezen:

Afd.

Onderafdeelingen.

V. 510A, 523A, 523B, 530A, 530B, 540A, 546A, 548A, 548B, 551A, 551B, 553A, 557A, 557B, 561A, 580A, 581A.

VOLKSRAAD

EERSTE GEWONE ZITTING 1921.

ONDERWERP 1 — STUK E, 2.

Begrooting van Nederlandsch-Indië voor het dienstjaar 1922.

Tweede nota van wijzigingen van de ontwerp-besluiten.
(Ingezonden bij brief van 4 Juli 1921).

Uitgaven in Nederland. In artikel 1 van het ontwerp van besluit tot voorloopige vaststelling van het Iste hoofdstuk van uitgaven (stuk B) worden nader de volgende wijzigingen aangebracht:

AFDEELING IV.

Departement van Binnenlandsch Bestuur.

Onderafdeeling 409. Kadaster, wordt verminderd met f 3 000 en mitsdien gebracht op f 4 000.

AFDEELING IX.

Departement van Oorlog.

Onderafdeeling 915. Materieel, wordt verminderd met f 22 500 en mitsdien gebracht op f 5 855 864.

Uitgaven in Indië. I. In artikel 1 van het ontwerp van besluit tot voorloopige vaststelling van het IIde hoofdstuk van uitgaven (stuk C) worden nader de volgende wijzigingen aangebracht:

AFDEELING III.

Departement van Financiën.

Onderafdeeling 304. Personeel van de algemeene kas- sen, wordt verhoogd met f 12 420 en mitsdien gebracht op f 856 810.

Onderafdeeling 307. Bezoldiging van het personeel van den dienst der belastingen, voor zooveel niet afzonderlijk uitgetrokken, wordt verhoogd met f 49 200 en mitsdien gebracht op f 1 650 970.

Onderafdeeling 331. Tegemoetkomingen wegens duurte van levensmiddelen, wordt verhoogd met f 5 000 000 en mitsdien gebracht op f 57 000 000.

AFDEELING IV.

Departement van Binnenlandsch Bestuur.

Onderafdeeling 404. Personeel van het Europeesch be- stuur, wordt verminderd met f 10 560 en mitsdien gebracht op f 8 199 020.

Tusschen de onderafdeelingen 404 en 405 wordt ingelascht:

Onderafdeeling 404A. Toelage en vergoeding voor verplichte woningkorting aan den tegenwoordigen resident van Soerakarta, den heer A. J. W. Harloff, wegens schadeloosstelling ter zake van zijne niet-benoeming tot eene hooger bezoldigde betrekking, f 8 880.

Onderafdeeling 405. Verdere uitgaven voor het Europeesch bestuur, wordt verminderd met f 6 000 en mitsdien gebracht op f 150 500.

Onderafdeeling 412. Personeel van het Inlandsch bestuur, wordt verminderd met f 1 584 en mitsdien gebracht op f 7 383 235.

Onderafdeeling 415. Hulp-schrijvers op de kantoren onder het departement van binnenlandsch bestuur behorende, wordt verhoogd met f 360 en mitsdien gebracht op f 766 900.

Onderafdeeling 417. Personeel der politie, wordt verhoogd met f 58 320 en mitsdien gebracht op f 11 369 903.

Onderafdeeling 422. Telefonische gemeenschap voor bestuursdoeleinden, wordt verhoogd met f 15 000 en mitsdien gebracht op f 932 565.

Onderafdeeling 432. Bijdrage aan de Zelfbesturen in Soerakarta en Djokjakarta ter tegemoetkoming in de vermindering hunner inkomsten, welke voortvloeit uit de doorvoering der agrarische hervormingen in verband met de verlaging van de lasten der bevolking, wordt verhoogd met f 1 749 000 en mitsdien gebracht op f 2 629 000.

AFDEELING V.

Departement van Onderwijs en Eeredienst.

Tusschen de onderafdeelingen 516 en 517 wordt ingelascht:
Onderafdeeling 516A. Subsidie voor de opleiding van instrumentmakers en glasblazers bij de Technische Hoogeschool te Bandoeng, f 14 320.

Onderafdeeling 516B. Leergang ter opleiding voor de middelbare akte wiskunde bij de Technische Hoogeschool te Bandoeng, f 5 900.

Tusschen de onderafdeelingen 523B en 524 wordt ingelascht:

Onderafdeeling 523C. Indienststelling van een leeraar voor de oogheekunde bij de school tot opleiding van Indische artsen te Soerabaja, f 4 200.

Onderafdeeling 547. Personeel van het openbaar voortgezet- en vakonderwijs voor Inlanders, wordt verminderd met f 17 040 en mitsdien gebracht op f 1 464 702.

Onderafdeeling 548. Verdere uitgaven voor het openbaar voortgezet- en vakonderwijs voor Inlanders, wordt verminderd met f 19 720 en mitsdien gebracht op f 1 067 180.

Tusschen de onderafdeelingen 590 en 591 wordt ingelascht :
Onderafdeeling 590A. Renteloos voorschot voor het door
de Sint-Carolus-Vereeniging onderhouden ziekenhuis te
Weltevreden, f 100 000.

AFDEELING VI.

Departement van Landbouw, Nijverheid
en Handel.

Onderafdeeling 601. Personeel van het Departement,
wordt verminderd met f 16 620 en mitsdien gebracht
op f 396 410.

Onderafdeeling 602. Verdere uitgaven van het Departement,
wordt verminderd met f 10 500 en mitsdien ge-
bracht op f 99 250.

Onderafdeeling 614. Uitgaven van persoonlijken aard
voor het vecartsenijkundig onderzoek en onderwijs, wordt
verhoogd met f 1 200 en mitsdien gebracht op f 87 260.

AFDEELING VIII.

Departement van Gouvernements-
bedrijven.

Onderafdeeling 815. Post-, telegraaf- en telefoondienst,
wordt verminderd met f 1 246 640 en mitsdien ge-
bracht op f 22 989 060.

AFDEELING IX.

(¹) Departement van Oorlog.

Onderafdeeling 905. Bezoldigingen, soldijen, toelagen,
loonen, werkgelden en andere uitgaven van persoonlijken
aard, alsmede belooningen voor buitengewone werkzaamheden
van het personeel der intendance, wordt vermeerderd met
f 36 840 en mitsdien gebracht op f 505 032.

Onderafdeeling 925. Geniewerken, wordt vermin-
derd met f 295 500 en mitsdien gebracht op f 7 466 250.

Onderafdeeling 938. Levensmiddelen en brandstoffen ten
behoefte van alle personen voor wie van Landswege ten laste
van de oorlogsbegroting in de voeding enz. wordt voorzien,
voeding voor de troepenpaarden en andere dieren bij het
leger in gebruik, uitgaven voor het aanhouden van officiers-
dienstrijpaarden en de verpleging van zieke dieren, kosten
voortvloeiende uit duurdere levenswijze, uitgaven voor de
verlichting voor zoover deze niet plaats vindt door middel
van gas, electriciteit of gasoline onder druk en kosten met de
voornoemde voorzieningen verband houdende, wordt ver-
hoogd met f 23 600 en mitsdien gebracht op f 12 834 800.

Onderafdeeling 939. Voorzieningen van materieelen aard
in het algemeen en kosten hiermede verband houdende voor
zoover deze niet vallen onder andere begrootingsposten,

(¹) Errata in de 1^e Nota van Wijzigingen (stuk E, 1, bladzijde 5).
Onderafdeeling 938. Het laatste gedeelte te lezen:

..... wordt verminderd met f 2900 en mitsdien gebracht
op f 12 811 200.

Onderafdeeling 939. Het laatste gedeelte te lezen:

..... wordt verminderd met f 500 en mitsdien gebracht
op f 7 123 500.

wordt verminderd met f 241 100 en mitsdien gebracht op f 6 882 400.

Onderafdeeling 941. Vervoer te water en te land van personen, goederen, paarden en vee, wordt verhoogd met f 6 600 en mitsdien gebracht op f 3 606 600.

Tusschen onderafdeeling 957P en 958 wordt ingelascht: Onderafdeeling 957Q. Oprichting van een vliegekamp te Andir nabij Bandoeng, f 400 000.

II. In artikel 2 van het ontwerp van besluit tot voorloopige vaststelling van het IIde hoofdstuk van uitgaven (stuk C) wordt:

in het 2de lid de opsomming bij Afdeeling V gelezen:

Afd. Onderafdeelingen.
V. 502, 503, 504, 507, 509, 510, 512, 513, 515 tot en met 517, 519, 519A, 521, 523, 524, 525, 526, 528, 530, 530A, 531 tot en met 535, 537 tot en met 540, 541 tot en met 544, 546, 548, 549 tot en met 551, 552, 553, 555, 556, 557, 558, 560, 561, 561B, 562, 564A tot en met 567, 569, 571, 572, 574, 575, 576, 578, 581, 582, 583, 585 tot en met 595,

en in het 4de lid de opsomming bij Afdeeling V gelezen:

Afd. Onderafdeelingen.
V. 510A, 523A, 523B, 523C, 530A, 530B, 540A, 546A, 548A, 548B, 551A, 551B, 553A, 557A, 557B, 561A, 580A, 581A.

Middelen in Indië.

Hoofdstuk II der middelen.

De ondervolgende middelenposten worden voorloopig geacht te zijn geraamd als is aangegeven.

	Wijzigingen van de ramingen.			Nieuwe raming.		
	Java en Madoera.	Buiten-gewesten.	Totaal.	Java en Madoera.	Buiten-gewesten.	Totaal.
	HOOFDSTUK II.					
	AFDEELING IX.					
	Departement van Oorlog.					
902	Terugbetaling van verplegings- en begrafenis-kosten in de hospitalen	+ f 40 000	+ f 40 000	f 290 000		f 290 000

VOLKSRAAD
EERSTE GEWONE ZITTING 1921.

ONDERWERP I — STUK F.

BEGROOTING VAN NEDERLANDSCH-INDIË
VOOR HET DIENSTJAAR
1922.

NOTA BETREFFENDE DEN TOESTAND VAN
'S LANDS FINANCIËN.

Ter begeleiding van de stukken betreffende de ontwerp-begrooting voor 1922 volgt hieronder een overzicht van den toestand van 's Lands financiën.

§ 1. UITKOMSTEN VAN DE JAREN 1919 EN 1920
EN VERWACHTINGEN VOOR HET JAAR 1921.

UITKOMSTEN 1919. Voor zoover thans bekend bedragen de eindeijfers:

	Uitgaven	Ontvangsten	Slot
Gewone dienst.	f 519 666 607	f 468 521 463	f 51 145 144 nadeelig
Buitengewone dienst.	96 197 880	6 557 268	89 640 612 nadeelig
Vlootuitbreiding.	1 353 278	3 700 000	2 346 722 voordeelig
Voedselvoorziening.	94 267 422	59 153 670	35 113 752 nadeelig
Geheele dienst.	f 711 485 187	f 537 932 401	f 173 552 786 nadeelig

UITKOMSTEN 1920. Volgens voorloopige opgaven bedragen de uitkomsten in vergelijking met de ramingen:

	Uitkomsten.			Ramingen.		
	Uitgaven.	Ontvangsten.	Slot.	Uitgaven.	Ontvangsten.	Slot.
Gewone dienst.....	f 688 000 440	f 550 282 162	f 132 718 278 nadeelig	f 566 080 886	f 507 823 042	f 65 257 844 nadeelig
Buitengewone dienst....	128 050 549	—	128 050 549 nadeelig	84 107 978	—	84 107 978 nadeelig
Vlootuitbreiding.....	7 198 065	5 100 000	2 098 065 nadeelig	7 022 600	5 100 000	1 922 600 nadeelig
Voedselvoorziening.....	193 260 000	114 410 965	78 849 035 nadeelig	—	—	—
Geheele dienst.....	f 1 011 509 054	f 669 793 127	f 341 715 927 nadeelig	f 657 211 464	f 505 923 042	f 151 288 422 nadeelig

Verschillen tusschen uitkomsten en ramingen 1920.

De uitkomsten zijn derhalve voor den geheelen dienst ongeveer f 190 000 000 en voor den gewonen dienst f 67 000 000 ongunstiger dan geraamd.

Op ultimo 1920 was nog niet terugontvangen eene som van rond f 122 000 000, vóór 1921 besteed voor den inkoop van levensmiddelen in verband met het voedseltekort, welk

VOLKSRAAD

EERSTE GEWONE ZITTING 1921.

ONDERWERP I — STUK F.

BEGROOTING VAN NEDERLANDSCH-INDIË
VOOR HET DIENSTJAAR
1922.

NOTA BETREFFENDE DEN TOESTAND VAN
'S LANDS FINANCIËN.

Ter begeleiding van de stukken betreffende de ontwerp-begrooting voor 1922 volgt hieronder een overzicht van den toestand van 's Lands financiën.

§ 1. UITKOMSTEN VAN DE JAREN 1919 EN 1920
EN VERWACHTINGEN VOOR HET JAAR 1921.

UITKOMSTEN 1919. Voor zoover thans bekend bedragen de eindeijfers:

	Uitgaven	Ontvangsten	Slot
Gewone dienst.	f 519 666 607	f 468 521 463	f 51 145 144 nadeelig
Buitengewone dienst.	96 197 880	6 557 268	89 640 612 nadeelig
Vlootuitbreiding.	1 353 278	3 700 000	2 346 722 voordeelig
Voedselvoorziening.	94 267 422	59 153 670	35 113 752 nadeelig
Geheele dienst.	f 711 485 187	f 537 932 401	f 173 552 786 nadeelig

UITKOMSTEN 1920. Volgens voorloopige opgaven bedragen de uitkomsten in vergelijking met de ramingen:

	Uitkomsten.			Ramingen.		
	Uitgaven.	Ontvangsten.	Slot.	Uitgaven.	Ontvangsten.	Slot.
Gewone dienst.....	f 683 000 440	f 550 282 162	f 132 718 278 nadeelig	f 566 080 886	f 507 823 042	f 65 257 844 nadeelig
Buitengewone dienst....	128 050 549	—	128 050 549 nadeelig	84 107 978	—	84 107 978 nadeelig
Vlootuitbreiding.....	7 198 065	5 100 000	2 098 065 nadeelig	7 022 600	5 100 000	1 922 600 nadeelig
Voedselvoorziening.....	198 260 000	114 410 965	78 849 035 nadeelig	—	—	—
Geheele dienst.....	f 1 011 509 054	f 669 793 127	f 341 715 927 nadeelig	f 657 211 464	f 505 923 042	f 151 288 422 nadeelig

Verschillen tusschen uitkomsten en ramingen 1920.

De uitkomsten zijn derhalve voor den geheelen dienst ongeveer f 190 000 000 en voor den gewonen dienst f 67 000 000 ongunstiger dan geraamd.

Op ultimo 1920 was nog niet terugontvangen eene som van rond f 122 000 000, vóór 1921 besteed voor den inkoop van levensmiddelen in verband met het voedseltekort, welk

bedrag geleidelijk in 's Lands kas zal terugvloeien, behoudens een bedrag van *f* 12.8 miljoen, hetwelk als het totale verlies op de voedselvoorziening zal moeten worden afgeschreven.

Van die *f* 122 miljoen is in de eerste maanden van 1922 reeds *f* 37 miljoen ontvangen.

Gewone dienst 1920. De gewone ontvangsten en de gewone uitgaven splitsende in de gebruikelijke vijf hoofdgroepen, worden de volgende cijfers verkregen, waarnaast ter vergelijking de overeenkomstige ramingen zijn vermeld.

GEWONE DIENST 1920.

Cijfers voor de gebruikelijke groepen.

Ontvangsten:	Uitkomsten.	Ramingen.
Belastingen	<i>f</i> 199 167 248	<i>f</i> 194 338 932
Monopolies	94 932 976	79 756 780
Producten	93 533 586	74 016 150
Bedrijven	94 470 298	78 158 100
Allerlei	16 155 247.	13 236 288
Ontvangsten rechtstreeks tegenover uitgaven staande ...	52 022 807	61 316 792
	<i>f</i> 550 282 162	<i>f</i> 500 823 042
Uitgaven:		
Monopolies	<i>f</i> 37 537 460	<i>f</i> 25 880 235
Producten	51 189 385	36 195 200
Bedrijven	88 682 460	52 424 345
Landsuitgaven	505 591 135	451 581 106
	<i>f</i> 683 000 440.	<i>f</i> 566 080 886

Nadat de uitgaven zooveel mogelijk van de ontvangsten afgetrokken zijn, worden de cijfers:

Inkomsten:		
Belastingen	<i>f</i> 199 167 248	<i>f</i> 194 338 932
Overschot monopolies	57 395 516	53 876 545
„ producten	42 344 201	37 820 950
„ bedrijven	5 787 838	25 733 755
Allerlei	16 155 247	13 236 288
	<i>f</i> 320 850 050	<i>f</i> 325 006 470

Gewone zuivere Landsuitgaven (dat zijn alle uitgaven, uitgezonderd de buitengewone en die voor vlootuitbreiding, voedselvoorziening, monopolies, producten en bedrijven, na vermindering met het bedrag der rechtstreeks tegenover uitgaven staande gewone inkomsten)

453 568 328

390 264 314

Slot gewonnen dienst

nadeelig *f* 132 718 278

nadeelig *f* 65 257 844

Verschillen tusschen uitkomsten en ramingen 1920.

	De uitkomst is	
	gunstiger.	ongunstiger.
Belastingen	<i>f</i> 4 828 316	
Overschot monopolies	3 518 971	
„ producten	4 523 251	
„ bedrijven		<i>f</i> 19 945 917
Allerlei middelen	2 918 959	
	<i>f</i> 15 789 497	<i>f</i> 19 945 917

De som der inkomsten is dus ongunstiger ... *f* 4 156 420

De zuivere Landsuitgaven zijn ongunstiger. 63 304 014

Het saldo van den gewonnen dienst is ongunstiger *f* 67 460 434

Belastingen 1920. De belastingen zijn ongeveer *f* 4 800 000 meegevallen, voornamelijk doordat het invoerrecht *f* 22 400 000 en de bedrijfsbelasting *f* 6 450 000 is meegevallen. Daartegenover bleven de ontvangsten ter zake van de oorlogswinstbelasting *f* 22 000 000 beneden de verwachte *f* 50 miljoen en viel de inkomstenbelasting *f* 14 100 000 tegen.

Voor wat de oorlogswinstbelasting aangaat, is de achterstand veroorzaakt en door de late inwerkingtreding van de desbetreffende regeling (1 October 1917) en door personeelsgebrek, waarmede de belastingdienst toen vooral te kampen had. De achterstand kan worden afgewikkeld, naarmate het tekort door uitzending van ter zake kundige ambtenaren uit Nederland wordt aangevuld.

Ten aanzien van de inkomstenbelasting valt op te merken, dat de regeling van die heffing, waarin alle vóór 1 Januari 1920 bestaande belastingen naar het inkomen worden samengetrokken, nog niet geheel tot stand is kunnen worden gebracht, doch spoedig volledig haar beslag zal krijgen, nu de daartoe vereischte Koninklijke machtiging en de medewerking van den begrotingswetgever zijn verkregen. De achterstallige aanslag over 1920 zal eerst dan met volle kracht kunnen worden aangevat.

Voorts viel mee o.a. de opbrengst van:

uitvoerrecht	<i>f</i> 300 000
accijnzen	2 400 000
verponding	2 600 000
recht openb. verk.	300 000
zegelrecht	1 350 000
overschrijvingsrecht	3 150 000
successierecht	300 000
landelijke inkomsten	950 000
voorloopig gehandhaafde belastingen Riouw en Onderhoorigheden	170 000
en viel tegen de opbrengst van:	
slachtbelastingen	180 000
hoofdgeld	70 000

Monopolies 1920. Het overschot van de monopolies overtreft de raming met:

voor opium	<i>f</i> 9 097 915
terwijl beneden de raming bleven:	
pandhuizen	<i>f</i> 4 055 768
zout	1 523 176
	<hr/>
	5 578 944

voordeelig verschil

f 3 518 971

Ten aanzien van het opiummonopolie wordt aangetekend, dat onder het hoofd opiumverkoop *f* 13 600 000 meer is ontvangen en *f* 2 760 000 meer is uitgegeven.

Het overschot op den pandhuisdienst is beduidend lager door de verlaging van het rentetarief en de hoogere uitgaven wegens duurtebijslag.

Het overschot van het zoutmonopolie is tegengevallen door belangrijke stijging van tal van benodigdheden en den duurtebijslag.

Producten 1920. De overschotten zijn gunstiger voor:

koffie	<i>f</i> 317 564
kina	832 443
getah pertja	273 181
coca	1 163
boschwezen	4 461 939
steenkolen	5 863 075

en ongunstiger voor:	
rijst	120 000
caoutchouc	1 885 757
goud	304 357
tin	4 916 000
ten slotte gunstiger	4 523 251

De aanzienlijke meerdere opbrengst van boschwezen en steenkolen is te danken aan de hooge prijzen voor timmerhout en brandstoffen, terwijl de meerdere opbrengst voor koffie, kina en getah pertja haar oorzaak vindt in de voor die producten boven de raming verkregen opbrengst.

Ten gevolge van de meerdere opbrengst en hoogere verkoopprijzen werd uit den tinverkoop *f* 7 815 869 meer ontvangen dan geraamd was. Daartegenover staat, dat ten gevolge van hooge prijzen van rijst en andere voedingsmiddelen en van de bedrijfsbenodigdheden de algemeene exploitatieuitgaven de raming met *f* 12 731 869 overtroffen.

Aangezien in 1920 nog geen ertsen werden verwerkt, is de uitkomst voor het goudbedrijf beneden de raming gebleven.

Bedrijven 1920.

Het overschot is alleen gunstiger voor den post-, telegraaf- en telefoondienst en wel ten bedrage van *f* 2 059 591, doordat de ontvangsten aanmerkelijk zijn gestegen ten gevolge van de uitbreiding van het verkeer en de tarievenverhoging voor de telegrafie en telefonie.

Het overschot is ongunstiger voor:

landsdrukkerij	<i>f</i> 118 609
vervoerdiensten	29 920
spoor- en tramwegen alsmede automobiendiensten	21 856 979
In totaal derhalve ongunstiger	19 945 917

De ongunstige uitkomst van de landsdrukkerij is toe te schrijven aan verhooging der uitgaven in verband met den duurtetoeslag, het hooger bedrag aan invoerrechten betaald op aangevoerd papier alsmede de kosten van voedselvoorziening van het personeel.

Voor den dienst der staatsspoorwegen en automobiendiensten staat tegenover ontvangsten, die de raming met *f* 9 969 995 overtreffen, een overschrijding van de exploitatiekosten met *f* 31 826 974, waardoor het oorspronkelijk geraamde overschot van *f* 24 839 475 tot *f* 2 982 496 wordt teruggebracht.

De meerdere ontvangsten zijn te danken aan de toename van het vervoer, zoomede aan de gedurende het verslagjaar tot stand gekomen tariefsverhogingen, terwijl verder bij de oorspronkelijke raming niet gerekend was op een ontvangst van *f* 200 000 uit het bedrijf van het Koningsplein-hotel te Weltevreden. De overschrijding der uitgaven is te wijten allereerst aan de kosten verbonden aan den duurtetoeslag en de extra-maand salaris. Voorts leidden daartoe de hooge prijzen voor materiaal en brandstoffen, terwijl ten slotte de uitbreiding van het verkeer — hier tegenover staan in het algemeen meerdere ontvangsten — een verhoging der exploitatiekosten ten gevolge had.

Allerlei middelen 1920.

De ontvangsten zijn *f* 2 919 000 meegevallen als gevolg van de na te noemen verschillen o.a.:

meer is ontvangen voor:	
mijnconcessies	<i>f</i> 1 317 000
afstand van grond	1 077 000
winstaandeel Javasche Bank	1 005 000

De ontvangsten uit het Havenwezen vielen echter *f* 518 000 tegen.

Landsuitgaven 1920. Ondervolgend overzicht vermeldt de uitgaven voor verschillende groepen met de afwijkingen van de geraamde bedragen.

OVERZICHT VAN DE ZUIVERE GEWONE LANDSUITGAVEN 1920.

UITGAVEN uitgezonderd de buitengewone, zoomede die voor vlootuitbrei- ding, voedselvoorziening, mono, olies, producten en bedrijven en na aftrek van het bedrag der rechtstreeks tegenover uitgaven staande inkomsten.	Uitkomsten.	Ramingen.	De uitkomst is	
			Meer.	Minder.
Gemeen bestuur	f 6 288 270	f 5 862 598	f 425 672	—
innenlandsch Bestuur	14 943 695	15 517 277	—	f 573 582
orsten, grooten, enz.	3 579 373	3 285 886	293 487	—
ndere bestuursuitgaven	3 427 779	3 631 268	—	208 489
elfbestuur	19 992 597	16 617 273	3 375 324	—
echtswezen	4 301 100	4 351 731	—	50 631
evangeniswezen	10 427 504	4 360 816	6 066 688	—
olitie	16 740 882	21 519 259	—	4 778 377
ndere uitgaven voor Justitie, politie enz.	1 272 332	1 749 568	—	477 236
ente en aflossing	45 370 510	44 898 950	471 560	—
elastinginning	8 865 271	8 920 430	—	55 159
urgerlijke wachtgelden, enz.	2 518 350	2 366 350	152 000	—
" pensioenen	11 152 976	11 394 901	—	241 925
" voorschotten	— 587 061	—	—	587 061
untwezen	6 304 990	2 407 500	3 897 490	—
redietwezen	376 091	448 204	—	72 113
urgerlijke vervoerkosten	18 910 834	11 633 000	7 277 834	—
nderwijs	35 392 663	34 125 912	1 266 751	—
eredienst	1 168 356	1 108 069	60 287	—
urgerlijke geneeskundige dienst	15 875 920	13 916 261	1 959 659	—
andbouw, veeteelt, enz.	5 674 319	5 515 792	158 527	—
urgerlijke Openbare Werken, exc. Havenwezen en Baggerd. . .	35 884 572	33 735 097	2 149 475	—
avenwezen	5 778 909	5 449 593	329 316	—
aggerdienst	— 1 121 000	— 841 000	—	280 000
ijnwezen	2 350 007	1 591 519	758 488	—
aterkrachts- en electriciteitswezen	506 655	408 550	98 105	—
orlog	108 506 928	93 848 505	9 658 423	—
arine	19 618 800	20 104 670	—	485 870
llerlei	55 046 706	22 336 335	32 710 371	—
Te zamen	f 453 568 328	f 390 264 314	f 71 109 457	f 7 805 443
Meer	f 63 304 014	—	f 63 304 014	—

De overschrijding voor de groep zelfbestuur vindt voornamelijk haar oorzaak in het feit, dat de uitgaven voor de verbetering van de volkshuisvesting in eenige steden en het aandeel in de kosten voor de bronwaterleiding der gemeente Batavia voor memorie waren geraamd.

Voor de groep gevangeniswezen is de overschrijding grootendeels het gevolg van toeneming van het aantal gevangenen en de verhoogde kosten voor hun onderhoud.

De uitgaven voor de politie zijn beneden de raming gebleven, omdat de gedachte reorganisatie niet volledig doorgevoerd is en de sterkte minder heeft bedragen dan waarop is gerekend.

Het nadeelig verschil voor het muntwezen is veroorzaakt door hooge uitgaven voor aanschaffing van grondstoffen voor aanmunting, waartegenover nog geen aflevering van munt stond.

De meerdere uitgaven voor burgerlijk vervoerwezen vinden haar oorzaak in de verhoogde overtochtskosten en het meerdere vervoer van landsdienaren van en naar Nederland alsmede in de tot stand gekomen verhooging der daggelden.

De overschrijding ten behoeve van oorlog is te wijten aan groote uitzending van magazijnsgoederen.

De groep „Allerlei” is overschreden in verband met de uitgaven voor den duurtebijslag, waarmede in de begrooting van 1920 niet ten volle rekening is kunnen worden gehouden.

Buitengewone dienst 1920.

Monopolies. Voor den pandhuisdienst was *f* 5 650 000 meer noodig in verband met de toeneming van de uitstaande leeningen. Daarentegen was voor het zout *f* 300 000 minder noodig.

Producten. Voor getahpertia en caoutchouc was *f* 200 000 meer noodig, voor de goudwinning *f* 680 000 meer (bespoediging van het inwerkingbrengen), voor tin en steenkolen voor uitgezonden goederen *f* 1 000 000 en *f* 1 080 000 meer.

Bedrijven. Meer was noodig voor de Landsdrukkerij *f* 100 000, voor vaartuigen voor het Oost-Java-Zeevervoer *f* 280 000, voor den post-, telegraaf- en telefoondienst *f* 1 200 000 (aankoop van materialen in Japan, hogere arbeidsloonen, gebouwen en terreinen, uitgaven voor telegraaflijnen en interlocale telefoonverbindingen, waarop niet bij de begrooting gerekend was), voor de Staatsspoorwegen *f* 18 130 000 (uitzending van goederen en aanschaffingen voor het Korintji-vervoer).

De buitengewone uitgaven van de groep landsuitgaven overtroffen de raming met *f* 16 780 000, in hoofdzaak door aankoop van particuliere landerijen (*f* 12 025 000, was voor Memorie geraamd) en voor het havenwezen (*f* 5 860 000), terwijl voor het mijnwezen *f* 140 000 en voor het waterkracht- en electriciteitswezen *f* 180 000 meer uitgegeven is.

Daarentegen werd minder uitgegeven voor ondersteuning van nijverheidsondernemingen *f* 440 000, bevoeiingswerken *f* 587 000, waterleidingen *f* 120 000, baggerdienst *f* 70 000, marine-etablisement *f* 160 000 en uitdieping van de Kapoeas-geul *f* 40 000.

Vlootuitbreiding 1920. Meer is uitgegeven *f* 175 000.

VERWACHTINGEN 1921. Rekening houdende met de reeds voorloopig vastgestelde
Eindcijfers 1921. aanvullingsbegrootingen en enkele door den Minister van Koloniën aan te brengen wijzigingen bedragen de eindcijfers van de begrooting voor 1921:

	Uitgaven	Ontvangsten	Slot
Gewone dienst	<i>f</i> 692 125 881	<i>f</i> 635 002 109	<i>f</i> 57 123 772
Buitengewone dienst	145 776 414	132 120 047	nadeelig 13 656 367
Vlootuitbreiding	13 707 770	5 100 000	nadeelig 8 607 770
Geheele dienst	<i>f</i> 851 610 065	<i>f</i> 772 222 156	<i>f</i> 79 387 909 nadeelig

VERWACHTE AFWIJkingEN 1921. Voor zoover het zich laat aanzien, zal het slot van den gewonen dienst ongeveer *f* 35 000 000 ongunstiger zijn, zooals hieronder wordt uiteengezet.

Gewone dienst 1921. 1. Verwacht wordt, dat de zuivere opbrengst zal meevallen voor:

Monopolies:	
opium (meer)	<i>f</i> 8 700 000
zout (meer)	1 880 000
	<i>f</i> 10 580 000
pandhuizen (minder)	430 000
	<i>f</i> 10 150 000
Producten:	
meer:	
boschwezen	<i>f</i> 5 000 000
steenkolen	750 000
	<i>f</i> 5 750 000

minder:	
getah-pertja	123 000
caoutchoue	2 332 000
tin	940 000
	<hr/>
	f 3 395 000
	<hr/>
Allerlei middelen	2 355 000
	<hr/>
	1 415 000
	<hr/>
	f 13 920 000
doch zal tegenvallen voor:	
Belastingen	13 000 000
Bedrijven:	
landsdrukkerij (meer)	f 70 000
S. S. (meer)	1 010 000
	<hr/>
	f 1 080 000
Post enz. (minder)	2 940 000
	<hr/>
	1 860 000
	<hr/>
	f 14 860 000
Ten slotte minder	940 000

2. Gewone uitgaven.

Meer:	
gevangeniswezen enz.	f 2 380 000
duurtebijslag	46 500 000
	<hr/>
	f 48 880 000
Minder:	
geneesk. dienst	f 110 000
bestuursuitgaven	1 518 000
internaten	352 000
burg. openb. werken	12 626 000
	<hr/>
	14 606 000
	<hr/>
Alzoo meer	f 34 274 000

3. Het slot van den gewonen dienst zal derhalve ongunstiger zijn:

$f 940\ 000 + f 34\ 274\ 000 = \dots\dots\dots f 35\ 214\ 000$
 en worden nadeelig rond $\dots\dots\dots 92\ 300\ 000$.

Hiertegenover staan echter ontvangsten wegens achterstallige oorlogswinst- en inkomstenbelasting.

Buitengewone dienst 1921. Minder zal worden uitgegeven voor:

Monopolies:	
zout	f 100 000
Producten:	
caoutchoue	f 100 000
tin	100 000
steenkolen	950 000
	<hr/>
	1 150 000
Bedrijven:	
vervoerdiensten	f 270 000
post enz.	3 000 000
S.S.	15 600 000
	<hr/>
	18 870 000
Bestuursuitgaven:	
voorschotten zelfbesturen	f 490 000
uitgaven B. O. W.	1 404 000
	<hr/>
	1 894 000
	<hr/>
	f 22 014 000

Daarentegen wordt meer uitgegeven voor:

Monopolies:

pandhuizen 400 00

Ten slotte minder uitgaven f 21 614 00

Ten aanzien van de buitengewone ontvangsten zal de opbrengst van de cultuurbelastingen ongeveer 19 millioen tegenvallen, zoodat in verband met het voorgaande het geraamd tekort op den buitengewonen dienst van f 13 656 36 daalt tot f 11 042 367.

Vlootuitbreiding 1921. Voor vliegkampen zal in 1921 f 1 000 000 minder uitgegeven worden, het slot wordt dus f 7 607 770 nadeelig.

Voedselvoorziening 1921. Uitgegeven zal worden rond f 34 000 000, welk bedrag in hoofdzaak in 1921 terugvloeit en daarom buiten beschouwing gelaten wordt. Voorts kan op ontvangsten worden gerekend ter zake van reeds vroeger verkochte levensmiddelen.

Geheele dienst 1921. Het vorenstaande samenvattende is het slot nadeelig voor:

den gewonen dienst f 92 300 00

den buitengewonen dienst 11 042 36

de vlootuitbreiding 7 607 77

alzo voor den geheelen dienst nadeelig f 110 950 13

waartegenover staat f 109 417 938 aan verwachte ontvangsten wegens verkochte levensmiddelen.

Slot van rekening voor de jaren 1914 tot en met 1921. Het slot der rekeningen voor de jaren 1914 t/m 1921 bijeengenomen, wordt aan de hand van de thans bekend gegevens en verwachte uitkomsten als volgt berekend:

	Gewone dienst (except voedselvoorziening)	Geheele dienst (except voedselvoorziening)
UITKOMSTEN 1914	— f 13 919 652	— f 62 539 33
„ 1915	+ 3 399 546	— 38 152 95
„ 1916	+ 12 655 882	— 29 921 65
„ 1917	— 9 237 401	— 60 264 74
„ 1918	— 34 992 141	— 101 410 04
„ 1919	— 51 145 144	— 138 439 03
„ 1920	— 132 718 278	— 262 866 89
	— f 225 957 188	— f 693 594 64
VERWACHTINGEN 1921	— 92 300 000	— 110 950 13
Te zamen	— f 318 257 188	— f 804 544 78

In deze cijfers is geen rekening gehouden met de kosten van de voedselvoorziening, waarvoor in de jaren 1918 t/m 1920 de navolgende bedragen zijn uitgegeven en ontvangen:

	Uitgaven:	Ontvangsten:
1918	f 19 509 957	f 11 254 806
1919	94 267 422	59 153 670
1920	193 260 000	114 410 965
	f 307 037 379	f 184 819 441

Aangenomen wordt, dat in 1921 het nog uitstaande bedrag ad f 122 217 938 zal worden terugontvangen, met uitzondering van een bedrag van f 12 800 000, hetwelk da het verlies op de in de jaren 1918 t/m 1921 plaats gehabbe hebbende voedseldistributie weergeeft. Uit dien hoofde dient dan het tekort over de jaren 1914/1921 voor de gewonen dienst te worden verhoogd met het meerge noemde bedrag van f 12 800 000, zoodat dit tekort word f 331 057 188 en het tekort van den geheelen diens f 817 344 786.

Tot juist begrip van deze cijfers mag niet over het hoofd worden gezien, dat tegenover deze tekorten staan de opbrengst van de inkomstenbelasting 1920; waarvan met de heffing op gewijzigde grondslagen eerst in 1921 een aanvang gemaakt is kunnen worden, en verder de nog te verwachten opbrengst van de oorlogswinstbelasting.

§ 2. ONTWERP-BEGROOTING VOOR 1922.

EINDCIJFERS 1922. De ontwerp-begrooting wijst voor de vier hoofdstukken de volgende eindcijfers in guldens aan:

Uitgaven in Nederland	200 162 193	
„ „ Indië	704 854 327	
		905 016 520
Middelen in Nederland	46 742 070	
„ „ Indië	750 282 221	
		797 024 291
		<hr/>
Nadeelig verschil		107 992 229

I. SLOTCIJFERS 1922. Hieronder volgt eene vergelijking van de in hoofdgroepen gesplitste ramingen voor den gewonen dienst, voor den buitengewonen dienst en voor dien der vlootuitbreiding voor 1922 met die voor het loopende jaar. Voor wat het jaar 1921 betreft, is daarbij uitgegaan van de definitief vastgestelde begrooting voor dat jaar en werd rekening gehouden met enkele aanvullende begrootingen voor hetzelfde jaar, voorloopig vastgesteld bij de Gouvernementsbesluiten ⁽¹⁾ van 20 December 1920 No. 5, 7 Februari 1921 No. 2, 11 Februari 1921 No. 1 en 15 April 1921 No. 30, terwijl voorts rekening gehouden werd met enkele door den Minister van Koloniën aangekondigde wijzigingen.

	1922 (in guldens)			1921 (in guldens)		
	Uitgaven	Ontvangsten	Slot	Uitgaven	Ontvangsten	Slot
Gewone dienst	764 287 400			692 125 881		
		775 494 291			635 002 109	
			+ 11 206 891			— 57 123 772
Buitengewone dienst	126 278 120			145 776 414		
		16 430 000			132 120 047	
			— 109 848 120			— 13 656 367
Vlootuitbreiding	14 451 000			13 707 770		
		5 100 000			5 100 000	
			— 9 351 000			— 8 607 770
	<hr/>	<hr/>	<hr/>	<hr/>	<hr/>	<hr/>
Geheele dienst	905 016 520			851 610 065		
		797 024 291			772 222 156	
			— 107 992 229			— 79 387 909

II. GEWONE DIENST 1922.

Cijfers voor de gebruikelijke groepen (in guldens).

Ontvangsten:	1922.	1921.
Belastingen	310 442 212	241 658 257
Monopolies	88 561 460	83 443 450
Producten	105 035 620	101 157 300
Bedrijven	143 423 500	109 571 500
Anderszamen	28 942 435	18 934 613
Ontvangsten rechtstreeks tegenover uitgaven staande	99 089 064	80 236 989
	<hr/>	<hr/>
	775 494 291	635 002 109

¹⁾ Javasche Courant van 21 December 1920 No. 102, 8 Februari 1921 No. 11, 11 Februari 1921 No. 12 en 22 April 1921 No. 82. Ten aanzien van het laatstgenoemd besluit wordt aangeteekend, dat bij de begrooting voor 1922 rekening gehouden is met het volle bedrag van f 53.9 miljoen, becijferd in het amendement-Vrede betreffende de verhooging van het uitvoerrecht op aardolie en bijproducten daarvan (bijlagen Handelingen Volksraad eerste buitengewone zitting 1921, onderwerp I, stuk 6).

Uitgaven:			
Monopolies	33 130 130	31 546 341	
Producten	56 358 766	46 039 348	
Bedrijven	86 860 450	76 873 078	
Landsuitgaven	587 938 054	537 667 114	
		<u>764 287 400</u>	<u>692 125 881</u>

Nadat de uitgaven zooveel mogelijk van de ontvangsten afgetrokken zijn, worden de cijfers:

Inkomsten:			
Belastingen	310 442 212	241 658 257	
Overschot monopolies	55 431 330	51 897 109	
„ producten	48 676 854	55 117 952	
„ bedrijven	56 563 050	32 698 422	
Allerlei	28 942 435	18 934 613	
		<u>500 055 881</u>	<u>400 306 353</u>

Gewone zuivere Landsuitgaven (dat zijn alle uitgaven, uitgezonderd de buitengewone en die voor vlootuitbreiding, monopolies, producten en bedrijven, na vermindering met het bedrag der rechtstreeks tegenover uitgaven staande gewone inkomsten)		<u>488 848 990</u>	<u>457 430 125</u>
---	--	--------------------	--------------------

Slot gewonnen dienst	voordeelig 11 206 891	nadeelig 57 123 772
----------------------------	-----------------------	---------------------

De gewone dienst 1922 sluit dus volgens de ontwerpen met een batig slot van f 11 206 891 tegenover een nadeelig slot van f 57 123 772 voor den dienst 1921, in welk laatste slot de algemeene tegemoetkomingen wegens duurte van levensmiddelen slechts tot een bedrag van f 5 500 000 zijn begrepen. Voor deze duurtetoeslagen, eventueel de kosten van de algeheele nivelleering der bezoldigingen, is in de begrooting voor 1922 in totaal een bedrag van f 57 000 000 opgebracht ⁽¹⁾, welk bedrag een aanvaardbaren maatstaf geeft van de kosten, waarop voor 1921 in totaal gerekend zal moeten worden. Verder is, evenals zulks in de ministerieele begrooting voor 1921 is geschied, er op gerekend, dat van de opbrengst der zg. productenbelastingen geen grooter bedrag dan f 10 miljoen ten bate van den gewonnen dienst zal strekken, terwijl de crisis-uitgaven, bedoeld op bladzijde 9 van stuk F van het Indisch ontwerp der begrooting van 1921, zonder meer ten laste van den gewonnen dienst zijn genomen. Er zal overigens op moeten worden gerekend, dat het genoemd batig slot wel in zijn geheel zal moeten dienen tot dekking van uitgaven voor verschillende belangrijke maatregelen, die bij nota van wijzigingen alsnog op de begrooting zullen worden gebracht. O. m. valt te rekenen op een uitgave van ongeveer 1.7 miljoen voor bijdragen aan de zelfbesturen van Soerakarta en Djokjakarta ter tegemoetkoming in de vermindering hunner inkomsten, welke voortvloeit uit de doorvoering der agrarische hervormingen in verband met de daarvan het gevolg zijnde vermindering van de lasten der bevolking, voorts op ongeveer 1.3 miljoen wegens herziening van verschillende onderwijssubsidie-regelingen, ongeveer 1 miljoen voor maatregelen ten behoeve van het volksonderwijs en ruim 3 miljoen voor meerdere uitgaven ten behoeve van de defensie.

Deze resultaten zijn verkregen door bij de samenstelling van de begrooting uit te gaan van den grondslag,

(¹) Hoofdstuk II der uitgaven 1922:	
onderafdeeling 116 A	f 5 000 000
„ 331	„ 52 000 000
	<u>f 57 000 000</u>

dat vóór alles gestreefd moet worden naar een zoo spoedig mogelijk herstel van het evenwicht tusschen gewone uitgaven en gewone middelen, wil op den duur Nederlandsch-Indië niet worden verarmd en aan zijn crediet op ernstige wijze afbreuk gedaan. Ter bereiking van dat doel is behalve naar eene verhooging van de middelen gestreefd naar bezuiniging, waar die mogelijk is zonder vitale belangen te schaden. De Regeering vertrouwt dan ook, dat het begrotingsbeeld allereerst van uit dien gezichtshoek zal worden gezien.

In Haar streven om tot een sluitenden gewonen dienst te geraken is door de Regeering, meer dan onder andere omstandigheden wenschelijk zou schijnen, gebruik moeten worden gemaakt van een verhooging der middelen. Vindt deze middelenversterking — waarover nader — haar grondslag eensdeels in de wenschelijkheid van een gelijkmatigen druk, welke in het belasting- en retributiestelsel nog geenszins was bereikt, en bestaan daartegen dus nòch van uit een economisch nòch van uit een financieel oogpunt bezwaren, anderdeels heeft de Regeering een middelenversterking op tijdelijke basis moeten ontwerpen, waarvan Zij hoopt binnen niet te langen tijd afstand te kunnen doen. Waar, zooals reeds is opgemerkt, het er naar het inzicht der Regeering in de allereerste plaats op aankomt, dat in korte tijdruimte het begrotings-evenwicht wordt hersteld, zijn deze middelen op tijdelijke basis naar Hare meening in alle opzichten gerechtvaardigd, aangezien de daarvan te verwachten druk geenszins bovenmatig kan worden geacht. De Regeering vertrouwt verder, dat het Haar mogelijk zal wezen door een krachtige en stelselmatige bezuiniging niet alleen de aangegeven middelen binnen een niet te lang tijdsverloop weder uit de begroting te doen verdwijnen, maar dat die bezuiniging, samengaande met het natuurlijk accres van 's Lands middelen, Haar de noodige financieele bewegingsvrijheid zal verschaffen om in komende jaren die maatregelen voor te bereiden en door te voeren, welke voor de verdere ontplooiing van 's Lands welvaart noodzakelijk zijn.

Zooals reeds is aangegeven, zijn de in deze begrotings-ontwerpen voorgestelde middelen tot verhooging van 's Lands inkomsten in twee groepen te verdeelen, t.w. die aan welke een blijvend en die aan welke een tijdelijk karakter zal worden toegekend.

In de eerste groep neemt de voornaamste plaats in de verhooging van het uitvoerrecht op aardolie en de daarvan gewonnen producten.

Zooals in de toelichting op het betreffelijke middel nader is betoogd, komt het billijk voor, dat van de door de aardolie-industrie gemaakte aanzienlijke winsten een meer passend deel aan de algemeene geldmiddelen ten goede zal komen. Ter verwezenlijking van dit denkbeeld is, overeenkomstig het in April jl. door den Volksraad aangenomen amendement-Vrede (Eerste buitengewone zitting 1921 Ond. 1, stuk 6), voor 1922 opgebracht een verhooging van het uitvoerrecht op genoemde voortbrengselen, waardoor een jaarlijksche opbrengst zal worden verkregen van f 53.9 miljoen.

Verder wordt voorgesteld den accijs op gedistilleerd met 50% te verhoogen, waardoor een meerdere opbrengst van f 1 250 000 wordt verwacht, terwijl gerekend wordt, dat eenzelfde verhooging van het invoerrecht op gedistilleerd de uit dien hoofde verkregen bate met f 2 000 000 zal vermeerderen.

De algemeen gestegen levensstandaard maakt het moge-

lijk de slaachtbelastingen te verdubbelen. Van dezen maatregel kan een meerdere opbrengst van *f* 3 140 000 worden verwacht.

Tot de middelen van blijvenden aard moeten ook gerekend worden de opbrengstverhoogingen, welke voor de groote staatsbedrijven als spoorwegen, postzaken, en andere kunnen worden voorzien als uitvloeisel van gedurende 1920 en 1921 getroffen maatregelen.

Tot de tijdelijke middelen, voor de versterking van 's Lands financiën beraamd, behoort een opcentenheffing op de inkomstenbelasting, welke de Regeering zich voornemens stelt zoodanig te regelen, dat de inkomstenbelasting voor natuurlijke personen — behoudens een vrijgesteld minimum — met dertig opcenten zal worden verhoogd en die voor rechtspersonen met twintig opcenten, waardoor een meerdere opbrengst van *f* 10 000 000 zal worden verkregen.

Vermeend wordt — de redenen zijn bij de betreffende toelichting vermeld —, dat voor de verponding met een tijdelijke heffing van 10 opcenten moet worden volstaan waarvan een meerdere bate van *f* 600 000 wordt verwacht.

Voor een verder herstel van het begrootingsevenwicht op korten termijn is de heffing van tijdelijke opcenten op de in- en uitvoerrechten — uitgezonderd op het uitvoerrecht op aardolie en bijproducten en op het invoerrecht op gedistilleerd, welke definitief zullen worden verhoogd — onontbeerlijk. Van de daarvoor in aanmerking komende artikelen — zie de toelichting op het betreffende voorstel — zal het invoerrecht tijdelijk met 25 opcenten worden verhoogd, van welken maatregel een bate van *f* 9 000 000 wordt verwacht. Zoodanig zal het invoerrecht op gedistilleerd definitief met 50 procent worden verhoogd.

Ten aanzien van de uitvoerrechten — met uitzondering van die van aardolie en producten daarvan, waarover reeds eerder werd gesproken — wordt een tijdelijke heffing van 25 opcenten voorgesteld. Uit dien hoofde kan de raming met *f* 5 400 000 worden vermeerderd.

Van de beraamde tijdelijke heffing van 50 opcenten op den lucifersaccijns wordt een bate van *f* 4 250 000 verwacht.

De financieele gevolgen van het vorenstaande samen vattende, kan gerekend worden op een meerdere opbrengst van rond *f* 54 520 000 ter zake van nieuwe blijvend heffingen en rond *f* 29 250 000 ter zake van tijdelijke heffingen, in totaal opleverende een versterking der middelen met een bedrag van *f* 83 770 000.

De meerdere opbrengst der hiervoren aangegeven retributiën zal ten opzichte van de raming voor 1921 rond *f* 23 000 000 bedragen.

Verschillen 1922—1921.

Voor 1922 zijn hooger geraamd:

Belastingen	<i>f</i> 68 783 955	
Overschot monopolies	3 534 221	
„ „ bedrijven	23 864 628	
Allerlei middelen	10 007 822	
		<hr/> <i>f</i> 106 190 626
Lager is geraamd:		
overschot producten		6 441 092
		<hr/>
zoodat de middelen eene stijging toonen van	<i>f</i> 99 749 520	
Voor de zuivere Landsuitgaven is meer uitgetrokken		31 418 860
		<hr/>

Het gunstig verschil voor 1922 wordt dus *f* 68 330 660

Belangrijke ramingsverschillen in de groepen.

Belastingen. Hooger zijn geraamd o. a.:

invoerrecht	f	11 000 000
uitvoerrecht		40 942 000
accijnzen		7 000 000
inkomstenbelasting		10 000 000
verponding		2 000 000
recht openbare verkooping		100 000
zegelrecht		2 100 000
recht overschrijving vaste goederen		1 000 000
successierecht		50 000
slachtbelastingen		3 146 000
landelijke inkomsten		1 396 000
Niet meer opgebracht zijn:		
tijdelijke suiker- en kinabelasting		10 000 000

Monopolies. Het overschot is hooger geraamd voor:

opium	f	3 399 000
zout		781 000

doch lager voor:

pandhuizen		646 000
------------------	--	---------

Voor het opium zijn de ontvangsten f 4 157 000 en de gewone uitgaven f 758 000 hooger geraamd.

Voor de pandhuizen zijn de ontvangsten f 860 000 en de gewone uitgaven f 214 000 lager geraamd.

Voor het zout zijn de ontvangsten f 1 821 000 en de gewone uitgaven f 1 040 000 hooger geraamd.

Producten. Het overschot is hooger geraamd voor:

rijst	f	14 705
boschwezen		3 243 000
goud		671 000
doch lager voor:		
kina		265 000
caoutchouc		1 944 000
tin		5 749 000
steenkolen		2 412 000

Bedrijven.

Voor de Landsdrukkerij zijn de ontvangsten f 1 315 000 en de gewone uitgaven f 686 000 hooger geraamd, zoodat het saldo f 629 000 hooger is.

Voor de vervoerdiensten zijn de ontvangsten f 758 000 en de gewone uitgaven f 331 000 hooger geraamd, zoodat het saldo f 427 000 hooger is.

Voor den post-, telegraaf- en telefoondienst zijn de ontvangsten f 3 668 000 en de uitgaven f 3 344 000 hooger geraamd, zoodat het saldo f 324 000 hooger is.

Voor de staatsspoor- en tramwegen alsmede automobioldiensten zijn de ontvangsten f 28 110 000 en de gewone uitgaven f 5 626 000 hooger geraamd, zoodat het saldo f 22 484 000 hooger is.

Allerlei ontvangsten.

Hooger zijn geraamd:

aandeel winst Javasche Bank	f	350 000
afstand van grond		1 023 000
havenwezen		8 572 000
mijneconcessies		25 000

Zuivere Landsuitgaven. De verschillen blijken uit het ondervolgend overzicht

OVERZICHT VAN DE ZUIVERE GEWONE LANDSUITGAVEN.

UITGAVEN uitgezonderd de buitengewone en die voor voedselvoorziening, zoomede die voor monopolies, producten en bedrijven en na aftrek van het bedrag der rechtstreeks tegen- over uitgaven staande inkomsten.	1922.	1921.	1922 is	
			Meer.	Minder.
Algemeen Bestuur (Regeering en Hooge Colleges en de de- partementen van burgerlijk algemeen bestuur).....	f 11 534 860	f 11 346 554	f 188 306	—
Binnenlandsch Bestuur.....	16 238 478	16 646 832	—	f 408 354
Vorsten, grooten, gezanten enz.....	3 919 673	3 925 086	—	5 413
Andere bestuursuitgaven.....	4 864 917	4 907 206	—	42 289
Plaatselijk en Gewestelijk Zelfbestuur.....	21 099 267	20 630 480	468 787	—
Rechtswezen.....	4 767 227	4 740 047	27 180	—
Gevangeniswezen.....	5 916 356	6 260 387	—	344 031
Politie.....	19 398 801	22 991 889	—	3 593 088
Andere uitgaven voor Justitie, politie enz.....	1 238 313	1 466 507	—	228 194
Rente en aflossing.....	54 169 772	49 552 650	4 617 122	—
Belastinginning.....	12 468 796	10 996 452	1 472 344	—
Wachtgelden, verlofsbezoldigingen en onderstanden (burger- lijke ambtenaren).....	3 040 000	2 450 000	590 000	—
Pensioenen (burgerlijke ambtenaren).....	12 463 600	10 869 700	1 593 900	—
Voorschotten (" ").....	—	—	—	—
Muntwezen.....	51 500	3 167 500	—	3 116 000
Kredietwezen.....	482 924	491 174	—	8 250
Vervoerkosten, van-, naar- en in N.-l. (burgerlijke ambtenaren)	18 839 000	18 790 064	48 936	—
Onderwijs.....	35 826 665	37 802 191	—	1 975 526
Eeredienst.....	1 098 740	1 080 580	18 160	—
Burgerlijke geneeskundige dienst.....	17 408 366	18 430 236	—	1 021 870
Landbouw, veeteelt, visscherij, nijverheid en handel.....	5 239 878	6 090 833	—	850 955
Burgerlijke Openbare Werken, uitgezonderd havenwezen en baggerdienst.....	35 165 881	41 006 998	—	5 841 117
Havenwezen.....	14 766 970	7 122 899	7 644 071	—
Baggerdienst.....	— 1 465 300	— 952 000	—	513 300
Mijnwezen, uitgezonderd mijnconcessies.....	1 782 304	2 202 400	—	420 096
Waterkrachts- en electriciteitswezen.....	398 375	412 500	—	14 125
Oorlog.....	96 502 123	108 550 938	—	12 048 815
Marine.....	24 472 091	28 374 186	—	3 902 095
Allerlei.....	67 159 413	18 075 836	49 083 577	—
Te zamen.....	f 488 848 990	f 457 430 125	f 65 752 383	f 34 333 518
Meer.....	f 31 418 865		f 31 418 865	

Vergelijking van de ramingen met de Eene vergelijking van de ramingen voor 1922 en 1921
uitkomsten van voorafgaande jaren. met de uitkomsten van voorafgaande jaren is opgenomen
in § 3 dezer Memorie.

III. BUITENGEWONE DIENST 1922. Hieronder volgt eene opsomming van de buitengewone uitgaven en ontvangsten 1922 vergeleken met die voor 1921.

1922		1921		OMSCHRIJVING.	1922	1921	1922	1921
Hoofd-stuk I.	Hoofd-stuk II.	Hoofd-stuk I.	Hoofd-stuk II.					
Onderafd.		Onderafd.						
				A. UITGAVEN.				
				Monopolies.				
04	319	804	318	Landspandhuizen	/ 700 000	/ 1 986 000		
04	809	804	808	opiumbereiding	102 000	20 124		
07	818	807	811	zoutbriketteering	1 135 000	1 375 000		
							/ 1 937 000	/ 3 381 124
				Producten.				
	627 en		628 en	caoutchoucondernehmigen	961 800	1 557 800		
	628		629					
06	811	806	810	goudwinning	416 000	686 690		
06	811	806	810	tinwinning	1 486 000	1 309 000		
06	811	806	810	steenkolentgining	3 259 000	5 518 000		
	812		810B	ijzerertsen	Memorie.	Memorie.		
		806A		deelneming N. I. Aardolie Mij.	—	5 000 000		
							6 122 800	14 071 490
				Bedrijven.				
05	810	805	809	landsdrukkerij	465 000	1 133 000		
	814		812	vervoeren te water	398 000	400 000		
08	815	808	813	post-, telegraaf- en telefoon-				
				dienst	10 213 000	12 995 000		
09	816	809	814C	spoor- en tramwegen alsmede				
			816	automobiëldiensten	53 400 000	68 812 000		
							64 476 000	83 340 000
				Bestuursuitgaven.				
	428A		426A	terugbrenging van particu-				
				liere landen tot het Lands-				
				domein	Memorie	Memorie.		
	431		429	opheffing van perdikan-pri-				
				villeges	30 000	30 000		
	441		438	voorloopige verstrekking van				
				gelden aan zelfbesturen voor				
				groote werken	463 000	1 000 000		
	445 en		442 en	kapitaalverstrekking aan de				
	447		444	centrale kas en aan volks-				
				kredietinstellingen	Memorie.	Memorie.		
	638		638A	proeffabriek zwavelzuur	Memorie.	Memorie.		
	639		638B	proeffabriek soda en chloor ...	Memorie.	Memorie.		
	639A		639	ondersteuning van nijverheids-				
				ondernemingen	100 000	500 000		
	706			woningen burgerlijk perso-				
				neel	2 500 000	—		
	707		707	bouwvoorschotten	500 000	500 000		
	714		713	bevoeiingswerken	6 000 000	6 000 000		
	715	701	714	aanleg van waterleidingen ...	1 963 250	2 857 750		
	715		714	ophooging moerasgronden be-				
				westen Soerabaja	—	930 600		
	720		720	Tandjong Priok	6 537 000	3 290 000		
	721		721	Soerabaja	9 670 000	4 010 000		
	722		722	Makassar	200 000	2 850 000		
	723		723	Belawan	5 070 000	4 540 000		
	724		724	Emmahaven	335 000	907 000		
	725		725	Semarang	925 000	320 000		
	726		726	Tjilatjap	335 000	1 255 000		
	727		727	kleine havens	1 301 500	2 487 000		
	728		728	zeehaven en kolenstation Sa-				
				bang	400 000	310 000		
	728		728	verbetering van vaarwaters ...	800 000	800 000		
	728		728	slibarbeid Westgat Soerabaja	200 000	200 000		
		701		aanschaffing van benoodigd-				
				heden ten behoeve van de				
				havenwerken	1 610 000	1 680 000		

1922		1921		OMSCHRIJVING.	1922	1921	1922	1921
Hoofd-stuk I.	Hoofd-stuk II.	Hoofd-stuk I.	Hoofd-stuk II.					
Onderafd.	Onderafd.	Onderafd.	Onderafd.					
701	729	701	729	aanschaffing van baggermaterieel	693 750	1 200 000		
802	806	802	805	dienst van het waterkrachten en electriciteitswezen	7 444 050	4 781 650		
806	811	806	810	mijnwezen	320 000	300 000		
915	925 en 939		925	genieuitgaven, gedekt door verkoop van vrijkomende landseigendommen	2 248 200	1 168 000		
	1006		1006	marine-etablisement	2 896 570	2 166 800		
	1027		1027	uitdieping van de Kapoeasgeul	150 000	150 000		
	1109		1110	voorschotten volkshuisvesting	1 055 000	800 000		
							53 742 320	44 983 800
							126 278 120	145 776 414
				B. ONTVANGSTEN.				
	Middelenposten.							
	805		805	Gedeeltelijke opbrengst van het uitvoerrecht	3 750 000	3 750 000		
	308t/m		310t/m	Gedeeltelijke opbrengst van de productenbelastingen ...	7 660 000	128 165 000		
	812		313	Terugbetaling van voorschotten voor woningverbetering in het belang der pestbestrijding	430 000	205 047		
	509		509	Afstand van vrijkomende militaire terreinen	4 590 000	—		
	912		—				16 430 000	182 120 047

IV. VLOOTUITBREIDING 1922. Hieronder volgt eene opsomming van de uitgaven en de ontvangsten voor de vlootuitbreiding voor 1922 vergeleken met die voor 1921.

1922		1921		OMSCHRIJVING.	1922	1921	1922	1921
Hoofd-stuk I.	Hoofd-stuk II.	Hoofd-stuk I.	Hoofd-stuk II.					
Onderafd.	Onderafd.	Onderafd.	Onderafd.					
1003		1003		aandeel in de kosten van aanbouw van kruisers en onderzeeboten en van aanschaffing van vliegtuigmaterieel ten behoeve van de Koninklijke marine	10 000 000	6 852 000		
1009		1009		depôtchip voor onderzeeboten	1 500 000	1 000 000		
	1006		1006	inrichtingen van het marine-etablisement	808 500	2 770 770		
	1036		1036	mijnenleggers	682 500	700 000		
	710		711	inrichting vliegkampen	600 000	2 100 000		
353		353		rente van opgenomen gelden ten behoeve van de vlootuitbreiding	860 000	285 000		
							14 451 000	13 707 770

Ter gedeeltelijke dekking van deze uitgaven dienen de volgende onder de middelen in Indië begrepen sommen:

begrepen onder Uitvoerrecht	2 100 000	2 100 000		
„ „ Inkomstenbelasting	3 000 000	3 000 000		
			5 100 000	5 100 000
Tekort			9 351 000	8 607 770

V. SLOT VAN REKENING.

Tijdvak 1867/1911. Eene opgave van de ontvangsten en uitgaven over het tijdvak 1867 tot en met 1911 is opgenomen in bijlage 1.

Tijdvak 1912/1922. Het slot van den **gewone** dienst (except de voedselvoorziening) voor het tijdvak 1912 tot en met 1921 bedraagt:

	Voordeelig.	Nadeelig.
1912 tot en met 1920 (zie bijlage 2)		f 179 684 228
1921 naar verwachting		92 300 000
		<hr/>
Voor het tijdvak 1912/1921 nadeelig		f 271 984 228
Voorafgaand tienjarig tijdvak 1902/1911 voordeelig	f 50 142 000	

Tot beter begrip van vorenstaande cijfers, waarbij nog te rekenen is op het nadeelig saldo ad f 12.8 miljoen van de voedselvoorziening, moge dienen, dat tegenover het nadeelig slot van het tijdvak 1912 t/m 1921 van ongeveer f 272 000 000 kunnen worden gesteld de nog te verwachten belangrijke ontvangsten ter zake van de oorlogswinstbelasting en den — eerst in 1921 plaats hebbenden — aanslag over 1920 in de inkomstenbelasting.

Jaar 1922. Blijkens de begrotingsstukken bedraagt het geraamd overschot f 11 206 891.

Buitengewone dienst 1912/1921.

De buitengewone uitgaven bedragen:

1912 tot en met 1920 (zie bijlage 2)	f 534 219 315
1921 naar verwachting	124 162 414

voor het tijdvak 1912/1921

f 658 381 729

Daartegenover staan buitengewone ontvangsten ten bedrage van:

in 1918 en 1919	f 7 408 626
1921 naar verwachting	113 120 047

Voor het tijdvak 1912/1921

f 120 528 673

Voor het tijdvak 1912/1921 is het slot nadeelig

537 853 056

In het voorafgaand tijdvak 1902/1911 bedragen de buitengewone uitgaven, waartegenover geen buitengewone ontvangsten staan, 106 255 000

Jaar 1922. Blijkens de begrotingsstukken bedraagt het geraamd tekort f 109 848 120.

Vlootuitbreiding 1916—1921.

De uitgaven voor de vlootuitbreiding en de daartegenover staande inkomsten blijken uit ondervolgend overzicht:

	Uitgaven.	Ontvangsten.
1916	f 899 800	
1917	1 868 600	
1918	1 772 433	f 3 000 000
1919	1 353 278	3 700 000
1920	7 198 065	5 100 000
verwachting 1921	12 707 770	5 100 000
		<hr/>
	f 25 799 946	f 16 900 000
		16 900 000
		<hr/>
	f 8 899 946	

Nadeelig slot einde 1921

Jaar 1922. Blijkens de begrotingsstukken bedraagt het geraamd tekort f 9 351 000.

Voedselvoorziening 1918—1920.

In de jaren 1918—1920 bedroegen:

de uitgaven	f 307 037 379
de ontvangsten	184 819 441
en het tekort	f 122 217 938

In 1921 is de voedselvoorziening gestaakt. Het op ultimo 1920 nog uitstaande bedrag en de in 1921 nog uit te geven som zullen vermoedelijk in hoofdzaak in hetzelfde jaar terugvloeien op het meergenoemde saldo van 12.8 miljoen na.

Geheele dienst.

Tijdvak 1912—1921.

Het slot van rekening voor den **geheelen** dienst is der halve:

Gewone dienst nadeelig	f 271 984 228
Buitengewone dienst nadeelig	537 853 056
Vlootuitbreiding nadeelig	8 899 946
Voedselvoorziening nadeelig	12 800 000
1912—1921 nadeelig	f 831 537 230

1922.

Blijkens de begrotingsstukken is het saldo over het jaar 1922 nadeelig

107 992 229

f 939 529 459

Tot dekking is aanwezig:

a. het overschot van de geldleening 1905	f 1 514 000
b. de opbrengst van de Indische leening 1915	59 375 000
c. de opbrengst van de Indische leening 1916	79 600 000
d. de opbrengst van de Indische leening 1917	49 500 000
e. de opbrengst van de Indische leening 1919	180 137 000

370 126 000

Derhalve zal nog moeten worden voorzien in een bedrag van

f 569 403 459

Dit bedrag zal stijgen door nota's van wijzigingen en aanvullingsbegrotingen. Gerekend wordt op een bedrag, gelijk aan het overschot op den gewonen dienst volgens de ingediende begrotingsontwerpen

11 206 891

Te zamen

f 580 610 350

Daartegenover staat, dat nog gerekend kan worden op ontvangsten ter zake van de opgeheven oorlogswinstbelasting en den achterstand op den aanslag over 1920 in de inkomstenbelasting

f 100 000 000

terwijl voorts in mindering van het te leenen bedrag komt eene som van

40 000 000

140 000 000

De vlottende schuld op het einde van 1922, als voordien niet tot schuldeconsolidatie is overgegaan, kan derhalve worden geraamd op

f 440 610 350

of rond f 440 miljoen.

I. OVERZICHT VAN ONTVANGSTEN (GEWONEN DIENST) EN ZUIVERE GEWONE UITGAVEN.

Alle bedragen zijn in guldens uitgedrukt.

	UITKOMSTEN.						RAMINGEN.	
	1915.	1916.	1917.	1918.	1919.	1920.	1921.	1922.
Ontvangsten.								
Belastingen.....	112 194 425	116 502 050	116 016 865	123 017 600	169 120 501	199 167 248	241 658 257	310 442 212
Overschot monopolies.....	40 968 251	45 468 952	49 477 157	52 603 155	56 249 328	57 395 516	51 897 109	55 431 330
„ producten.....	26 795 434	43 360 463	35 674 390	34 276 214	43 358 553	42 344 201	55 117 952	48 676 854
„ bedrijven.....	16 376 895	19 109 331	19 314 027	18 737 091	16 329 851	5 787 838	32 698 422	56 563 050
Allerlei middelen.....	7 982 673	8 478 691	11 968 074	11 079 302	13 538 626	16 155 247	18 934 613	28 942 435
Te zamen.....	204 317 678	232 919 487	232 450 513	239 713 362	298 596 854	320 850 050	400 306 353	500 055 881
Uitgaven.								
Alle gewone uitgaven, uitgezonderd die voor monopolies, producten en bedrijven, en na aftrek van het bedrag der rechtstreeks tegenover uitgaven staande gewone ontvangsten.....	200 918 132	220 263 605	241 687 914	274 705 503	349 741 998	453 568 328	457 430 125	488 848 990
Verschil voordeelig.....	3 399 546	12 655 882	—	—	—	—	—	11 206 891
nadeelig.....	—	—	9 237 401	34 992 141	61 145 144	132 718 278	57 123 772	—

II. ONTVANGSTEN TER ZAKE VAN DE BELASTINGEN (GEWONEN DIENST).

BELASTINGEN.	UITKOMSTEN.						RAMINGEN.	
	1915.	1916.	1917.	1918.	1919.	1920.	1921.	1922.
Pachten uitgezonderd opium en pandhuizen.....	1 898 098	1 732 067	1 795 689	735 376	318 961	297 808	275 382	261 612
Invoerrecht.....	22 705 489	24 837 726	23 863 248	25 739 939	32 840 128	60 456 895	54 000 000	65 000 000
„ Landsgoederen.....	—	71 334	292 331	173 815	904 514	759 065	475 000	500 000
Uitvoerrecht.....	2 698 725	3 095 093	2 014 726	1 593 490	4 429 527	4 436 964	34 108 000	75 050 000
Accijnzen.....	12 290 479	12 141 076	12 460 533	12 087 883	13 337 341	15 565 029	23 500 000	30 000 000
Andere ontvangsten in verband met de in- en uitvoerrechten en accijnzen.....	106 076	133 725	104 137	130 176	136 169	198 285	120 000	140 000
Personeele belasting.....	1 856 446	2 005 845	2 062 429	2 221 407	2 391 672	2 019 775	2 000 000	2 000 000
Inkomstenbelasting.....	13 910 869	15 060 069	15 411 317	16 413 666	22 577 448	25 369 104	50 500 000	60 500 000
Uitkeering uit de Nederlandsche bedrijfsbelasting.....	1 186 418	—	—	—	—	—	—	—
Oorlogswinstbelasting.....	—	—	—	4 803 880	11 080 119	27 104 655	Memorie.	Memorie.
Uitkeering uit de Nederlandsche Oorlogswinstbelasting.....	—	—	—	—	13 974 332	910 946	Memorie.	Memorie.
Suikerbelasting.....	—	—	—	—	—	—	—	—
Koffiebelasting.....	—	—	—	—	—	—	—	—
Javatabaksbelasting.....	—	—	—	—	—	—	10 000 000	10 000 000
Sumatratabaksbelasting.....	—	—	—	—	—	—	—	—
Theebelasting.....	—	—	—	—	—	—	—	—
Tijdelijke suikerbelasting.....	—	—	—	—	—	—	9 500 000	Memorie.
Tijdelijke kinabelasting.....	—	—	—	—	—	—	500 000	Memorie.
Verponding.....	3 596 032	3 248 288	3 122 815	2 868 414	6 104 835	6 005 933	4 600 000	6 600 000
Recht openbare verkooping... ..	1 226 253	1 281 168	1 370 234	1 486 344	1 708 259	1 836 117	1 700 000	1 800 000
Zegelrecht.....	2 262 138	2 607 603	2 822 645	3 492 850	4 026 271	4 842 908	10 000 000	12 100 000
Overschrijving van vastgoederen	972 961	1 319 658	1 893 345	2 183 920	2 623 164	4 751 008	2 000 000	3 000 000
Recht van successie en overgang bij overlijden.....	171 698	167 555	243 651	461 298	478 925	473 288	300 000	350 000
Vergunningen Chineesche speel- of dobbel tafels.....	127 604	93 539	100 065	377 507	488 834	313 682	400 000	400 000
Belastingen op het slachten....	2 550 298	2 982 135	3 329 650	3 062 071	3 510 087	2 944 868	3 134 375	6 280 000
Belasting op de bedrijfs- en andere inkomsten.....	14 373 189	14 235 472	12 946 107	12 985 710	14 461 921	6 458 023	Memorie.	Memorie.
Bijzondere belastingen in de Buitengewesten.....	269 289	306 282	219 227	253 253	292 044	431 465	55 600	55 600
Hoofdgeld.....	7 969 944	9 267 066	9 417 975	9 530 320	9 499 750	9 615 201	9 723 400	9 750 500
Landelijke inkomsten en andere grondlasten.....	21 792 401	21 723 160	22 411 616	22 197 267	23 724 532	23 995 630	24 491 500	25 887 500
Belasting op loterijen.....	44 594	73 987	15 362	100 228	18 920	63 966	100 000	100 000
Allerlei.....	185 424	119 202	119 765	118 786	192 648	321 634	175 000	167 000
	112 194 425	116 502 050	116 016 865	123 017 600	169 120 501	199 167 248	241 658 257	310 442 212

III. ONTVANGSTEN EN GEWONE UITGAVEN TER ZAKE VAN DE MONOPOLIES.

Alle bedragen zijn in guldens uitgedrukt.

	UITKOMSTEN.						RAMINGEN.	
	1915.	1916.	1917.	1918.	1919.	1920.	1921.	1922.
Ontvangsten.								
1. Opium.....	37 055 817	39 335 233	43 157 977	44 173 854	48 964 180	61 753 180	51 196 170	55 352 980
2. Pandhuizen.....	10 926 947	12 520 332	14 356 835	17 032 350	16 933 849	13 959 796	14 351 000	13 491 000
3. Zout.....	14 064 167	15 077 243	16 221 145	17 092 250	17 567 934	19 220 000	17 896 280	19 717 500
	62 046 931	66 932 808	73 735 957	78 298 454	83 515 963	94 932 976	83 443 450	88 561 460
Gewone uitgaven.								
1. Opium.....	10 918 302	11 170 456	12 769 787	13 158 602	15 233 002	20 474 050	17 177 560	17 935 030
2. Pandhuizen.....	4 579 015	5 343 293	4 812 983	5 337 179	6 354 613	8 042 064	6 768 161	6 554 000
3. Zout.....	5 581 363	4 950 107	6 676 030	7 149 518	5 679 025	9 021 346	7 600 620	8 641 040
	21 078 680	21 463 856	24 258 800	25 696 299	27 266 640	37 537 460	31 546 341	33 130 130
Overschot.								
1. Opium.....	26 137 515	28 164 777	30 388 190	31 015 252	33 731 178	41 279 130	34 618 610	37 417 870
2. Pandhuizen.....	6 347 932	7 177 039	9 543 852	11 645 171	10 629 236	5 917 732	7 582 839	6 937 000
3. Zout.....	8 482 804	10 127 136	9 545 115	9 942 732	11 888 909	10 198 654	10 295 660	11 076 460
	40 968 251	45 468 952	49 477 157	52 603 155	56 249 323	57 595 516	51 897 109	55 431 330

IV. ONTVANGSTEN EN GEWONE UITGAVEN TER ZAKE VAN DE PRODUCTEN.

	UITKOMSTEN.						RAMINGEN.	
	1915.	1916.	1917.	1918.	1919.	1920.	1921.	1922.
Ontvangsten.								
1. Koffie.....	3 860 133	8 272 234	560 333	979 057	3 666 243	1 259 032	—	—
2. Rijst.....	—	—	—	—	—	—	137 500	73 750
3. Kina.....	601 997	1 370 879	1 215 723	602 702	1 487 711	1 574 512	985 900	721 750
4. Getah pertja.....	32 846	129 210	1 033 091	452 266	570 707	729 590	Memorie.	Memorie.
5. Caoutchouc.....	647 067	1 334 158	1 738 654	735 130	3 029 486	2 141 003	5 213 900	3 679 120
6. Coca.....	5 626	21 223	32 789	—	—	11 363	Memorie.	Memorie.
7. Aetherische oliën.....	—	—	—	—	—	—	Memorie.	Memorie.
8. Boschwezen.....	7 450 566	9 014 184	13 059 941	13 015 491	12 946 674	20 898 025	18 610 500	26 400 000
9. Goud.....	—	—	—	—	—	50 119	231 000	1 239 000
10. Tin.....	32 106 314	41 880 832	38 292 274	43 267 806	48 267 668	43 477 869	47 091 000	43 940 000
11. Steenkolen.....	5 426 787	6 472 556	7 312 309	8 759 247	13 415 929	23 392 073	28 887 500	28 982 000
12. IJzerertsen.....	—	—	—	—	—	—	—	—
13. Petroleum.....	—	—	—	—	—	—	—	—
	50 131 336	68 495 326	63 245 114	67 811 699	83 384 418	93 533 586	101 157 300	105 035 620
Gewone uitgaven.								
1. Koffie.....	1 407 196	1 423 811	688 960	896 483	751 112	53 051	—	—
2. Rijst.....	—	—	—	—	90 090	355 000	455 000	376 545
3. Kina.....	325 081	368 498	406 830	327 663	422 511	448 761	451 777	452 793
4. Getah pertja.....	286 762	357 837	396 453	375 137	484 940	416 966	Memorie.	Memorie.
5. Caoutchouc.....	637 664	598 151	1 010 515	759 608	1 669 587	2 123 470	2 679 006	3 088 241
6. Coca.....	881	3 409	4 707	—	1 285	1 397	Memorie.	Memorie.
7. Aetherische oliën.....	—	—	—	—	—	—	Memorie.	Memorie.
8. Boschwezen.....	5 558 961	6 457 124	7 719 700	8 466 355	8 611 068	11 846 397	13 023 645	17 570 247
9. Goud.....	—	78 716	—	—	20	124 476	164 000	501 000
10. Tin.....	10 192 189	10 301 551	11 116 067	14 177 311	17 557 287	22 578 469	16 058 920	18 656 700
11. Steenkolen.....	4 927 168	5 545 766	6 227 492	8 592 928	10 437 965	13 241 398	13 207 000	15 713 240
12. IJzerertsen.....	—	—	—	—	—	—	Memorie.	Memorie.
13. Petroleum.....	—	—	—	—	—	—	—	—
	23 335 902	25 134 863	27 570 724	33 535 485	40 025 865	51 189 335	46 039 348	56 358 766
Overschot.								
1. Koffie.....	2 452 937	6 848 473	— 128 627	82 574	2 915 131	1 205 981	—	—
2. Rijst.....	—	—	—	—	— 90 090	— 355 000	— 317 500	— 302 795
3. Kina.....	276 916	1 002 381	808 893	275 039	1 065 200	1 125 751	534 123	268 957
4. Getah pertja.....	— 253 916	— 228 627	636 638	77 129	85 767	312 624	—	—
5. Caoutchouc.....	9 403	736 007	728 139	— 24 478	1 359 899	17 533	2 534 894	590 879
6. Coca.....	4 745	17 814	23 082	—	— 1 285	9 966	—	—
7. Aetherische oliën.....	—	—	—	—	—	—	—	—
8. Boschwezen.....	1 891 605	2 557 060	5 340 241	4 549 136	4 335 606	9 051 628	5 586 855	8 829 753
9. Goud.....	—	— 78 716	—	—	— 20	— 74 357	67 000	738 000
10. Tin.....	21 914 125	31 579 281	27 176 207	29 090 495	30 710 381	20 899 400	31 032 080	25 293 300
11. Steenkolen.....	499 619	926 790	1 084 817	226 319	2 977 964	10 150 675	15 680 500	13 268 760
12. IJzerertsen.....	—	—	—	—	—	—	—	—
13. Petroleum.....	—	—	—	—	—	—	—	—
	26 795 434	43 360 463	35 674 390	34 276 214	43 358 553	42 344 201	55 117 952	48 676 854

V. ONTVANGSTEN EN GEWONE UITGAVEN TER ZAKE VAN DE BEDRIJVEN.

Alle bedragen zijn in guldens uitgedrukt.

	UITKOMSTEN.						RAMINGEN.	
	1915.	1916.	1917.	1918.	1919.	1920.	1921.	1922.
Ontvangsten.								
Landsdrukkerij.....	681 773	684 855	508 849	795 666	1 059 680	1 311 492	926 000	2 241 500
Vervoeren te water.....	—	—	466 348	174 717	280 627	445 700	608 500	1 367 000
Post-, telegraaf- en telefoon- dienst.....	8 458 286	9 573 950	10 842 575	13 125 524	16 804 000	20 946 111	27 087 000	30 755 000
Spoor- en tramwegen, alsmede automobiëldiensten.....	38 366 259	41 966 583	46 970 781	50 512 752	58 894 854	71 766 995	80 950 000	109 060 000
	47 506 318	52 225 388	58 788 533	64 608 659	77 089 161	94 470 298	109 571 500	143 423 500
Gewone uitgaven.								
Landsdrukkerij.....	499 531	580 896	1 267 044	740 100	2 113 431	1 316 321	804 000	1 490 100
Vervoeren te water.....	—	—	116 294	141 215	224 151	374 000	482 468	812 500
Post-, telegraaf- en telefoon- dienst.....	10 414 148	9 741 702	10 531 127	12 645 153	15 379 763	18 207 640	20 468 710	23 812 950
Spoor- en tramwegen, alsmede automobiëldiensten.....	20 215 744	22 793 459	27 560 041	32 345 100	42 991 965	68 784 499	55 117 900	60 743 900
	31 129 423	33 116 057	39 474 506	45 871 568	60 709 310	88 682 460	76 873 078	96 860 450
Overschot.								
Landsdrukkerij.....	182 242	103 959	— 758 195	55 566	— 1 053 751	— 4 829	122 000	751 400
Vervoeren te water.....	—	—	350 054	33 502	56 476	71 700	126 032	553 500
Post-, telegraaf- en telefoon- dienst.....	— 1 955 862	— 167 752	311 448	480 371	1 424 237	2 738 471	6 618 290	6 942 050
Spoor- en tramwegen, alsmede automobiëldiensten.....	18 150 515	19 173 124	19 410 720	18 167 652	15 902 889	2 982 496	25 832 100	48 316 100
	16 376 895	19 109 331	19 314 027	18 737 091	16 329 851	5 787 838	32 698 422	56 563 050

VI. OVERZICHT VAN ALLERLEI MIDDELEN.

ALLERLEI MIDDELEN.	UITKOMSTEN.						RAMINGEN.	
	1915.	1916.	1917.	1918.	1919.	1920.	1921.	1922.
Andeel in de winst van de Javasche bank.....	820 802	819 633	957 954	967 327	1 519 008	1 920 017	1 150 000	1 500 000
Verkoop van grond.....	2 611 421	2 513 747	2 855 377	2 565 552	3 308 585	3 969 492	3 163 500	4 187 000
Ontvangsten met betrekking tot de havenwezen.....	1 744 190	1 713 521	2 418 778	2 851 644	5 038 953	6 051 688	11 196 305	19 768 060
Concessies.....	748 648	169 977	1 497 596	1 387 184	1 824 025	2 674 800	1 378 700	1 403 600
Overige.....	2 057 612	3 261 813	4 238 369	3 307 595	1 848 055	1 539 250	2 046 108	2 083 775
	7 982 673	8 478 691	11 968 074	11 079 302	13 538 626	16 155 247	18 934 613	28 942 435

VII. OVERZICHT VAN DE GEWONE LANDSUITGAVEN.

Alle bedragen zijn in guldens uitgedrukt.

GEWONE UITGAVEN uitgezonderd die voor monopolies, producten en bedrijven.	UITKOMSTEN.						RAMINGEN.	
	1915.	1916.	1917.	1918.	1919.	1920.	1921.	1922.
1. Algemeen bestuur (Regeering, Hooge Colleges en departementen van burgerlijk algemeen bestuur).....	4 102 095	4 311 096	4 494 226	5 218 089	5 800 111	6 296 131	11 359 754	11 550 060
2. Binnenlandsch bestuur.....	14 675 335	14 923 497	16 921 340	17 513 570	16 715 646	16 927 295	19 347 232	19 369 878
3. Vorsten, grooten, afgezanten enz.....	3 322 310	3 291 921	3 318 705	3 384 855	3 458 905	3 636 156	4 025 226	4 019 813
4. Andere bestuursuitgaven.....	2 965 466	3 371 283	3 400 647	3 633 323	3 328 685	3 527 779	5 007 206	4 964 917
5. Plaatselijk en gewestelijk zelfbestuur.....	7 123 773	10 097 965	12 151 988	12 730 612	15 742 341	20 060 971	20 732 930	21 202 467
6. Rechtswezen.....	3 945 685	4 143 044	4 314 696	4 821 001	4 677 445	5 387 625	5 513 647	5 898 627
7. Gevangeniswezen.....	6 455 073	6 080 430	7 886 837	8 660 418	11 054 161	14 460 629	11 262 587	11 796 756
8. Politie.....	9 983 805	10 501 733	12 232 924	13 037 192	13 417 988	17 207 596	23 388 671	20 286 583
9. Andere uitgaven voor justitie, politie enz.....	1 235 360	1 336 519	1 475 090	1 889 784	2 222 807	2 180 175	3 828 107	2 703 513
10. Rente en aflossing.....	9 136 032	13 152 558	15 136 795	17 133 435	20 355 473	45 423 950	49 602 250	54 230 773
11. Belastinginning.....	7 029 552	7 272 896	7 422 561	8 016 765	8 749 963	8 865 271	10 996 452	12 468 796
12. Wachtgelden, verlofsbezoldigingen en onderstanden (burgerlijke ambtenaren).....			1 459 859	1 287 381	1 381 711	2 518 350	2 450 000	3 040 000
13. Pensioenen (burgerlijke ambtenaren).....	8 201 189	8 340 113	6 807 974	8 077 255	7 965 930	12 334 101	11 939 400	13 651 400
14. Voorschotten (burgerlijke ambtenaren).....	2 388 962	2 508 744	2 364 231	3 063 835	3 830 780	3 000 000	3 000 000	3 900 000
15. Muntwezen.....	5 097 546	1 331 314	5 154 908	6 889 308	18 199 601	13 311 730	34 097 500	41 251 500
16. Kredietwezen.....	574 972	565 575	609 738	655 515	475 850	479 941	636 924	636 924
17. Vervoerkosten van-, naar- en in Ned.-Indië (burgerlijke ambtenaren).....	2 589 411	2 196 175	1 497 041	5 706 754	14 657 588	18 910 834	18 790 064	18 839 000
18. Onderwijs.....	16 543 941	19 183 856	21 628 716	25 581 996	30 094 296	57 894 951	40 461 491	39 925 760
19. Eeredienst.....	1 431 623	1 082 175	1 001 235	1 019 807	956 994	1 173 605	1 083 580	1 103 740
20. Burgerlijke geneeskundige dienst.....	10 972 609	13 476 710	13 017 657	11 892 625	13 419 522	16 526 071	19 457 553	18 275 650
21. Landbouw, veeteelt en visserij, nijverheid en handel.....	2 540 311	3 223 567	3 624 219	4 167 240	3 985 140	5 965 728	6 447 063	5 629 800
22. Burgerlijke openbare werken, uitgezonderd havenwezen sedert 1914 en baggerdienst sedert 1917.....	24 952 460	27 196 202	32 638 544	36 072 909	39 037 608	38 893 692	44 943 343	39 906 300
23. Havenwezen.....	1 424 077	2 146 099	1 869 538	2 998 820	4 377 013	5 778 909	7 122 899	14 766 900
24. Baggerdienst.....	—	—	2 934 003	3 463 344	3 708 714	5 470 000	4 441 150	4 640 000
25. Mijnwezen, uitgezonderd mijnconcessies.....	1 333 687	1 405 957	1 706 296	1 789 725	1 925 051	2 730 107	2 499 400	2 233 300
26. Waterkrachts- en electriciteitswezen.....	—	—	129 728	324 975	419 822	619 073	487 500	783 300
27. Vervoerdiensten.....	746 292	918 881	—	—	—	—	—	—
28. Oorlog.....	57 073 970	61 846 838	67 720 160	69 131 508	93 174 777	106 914 347	114 033 708	102 889 200
29. Marine.....	20 245 414	22 856 365	21 731 860	24 840 669	33 365 474	32 031 976	41 254 586	38 095 100
30. Allerlei.....	4 699 483	3 994 772	2 921 027	7 624 408	16 165 396	57 064 142	20 406 886	69 817 500
	230 790 433	250 756 284	278 071 943	310 677 018	391 664 792	505 591 135	537 667 114	537 033 000

VIII. GEWONE ONTVANGSTEN RECHTSTREEKS TEGENOVER GEWONE
LANDSUITGAVEN STAANDE.

Alle bedragen zijn in guldens uitgedrukt.

De ontvangsten staan rechtstreeks tegenover de ondervolgende groepen van gewone landsuitgaven.	UITKOMSTEN.						RAMINGEN.	
	1915.	1916.	1917.	1918.	1919.	1920.	1921.	1922.
1. Algemeen bestuur (Regeering, Hooge Colleges en departementen van burgerlijk algemeen bestuur).....	4 051	3 510	5 161	4 040	1 761	7 861	13 200	15 200
2. Binnenlandsch bestuur.....	2 417 304	3 296 192	2 328 025	1 877 529	1 815 882	1 983 600	2 700 400	3 131 400
3. Vorsten, grooten, afgezanten enz.....	65 280	74 744	37 764	77 990	22 014	56 783	100 140	100 140
4. Andere bestuursuitgaven.....	—	—	100 000	100 000	100 000	100 000	100 000	100 000
5. Plaatselijk en gewestelijk zelfbestuur.....	1 759	1 724	41 394	52 234	66 482	68 374	102 450	103 200
6. Rechtswezen.....	768 646	781 327	789 318	712 487	825 743	1 086 525	773 600	1 131 400
7. Gevangeniswezen.....	3 674 921	3 805 868	4 528 637	4 357 661	4 183 582	4 033 125	5 002 200	5 880 400
8. Politie.....	—	29 656	40 664	28 248	184 066	466 714	396 782	887 782
9. Andere uitgaven voor justitie, politie enz.....	366 281	555 708	617 085	671 197	775 264	907 843	1 361 600	1 465 200
10. Rente en aflossing.....	112 793	134 016	45 030	43 968	46 376	53 440	49 600	61 000
1. Belastinginning.....	—	—	—	—	—	—	—	—
2. Wachtgelden, verlofsbezoldigingen en onderstanden (burgerlijke ambtenaren).....	—	—	—	—	—	—	—	—
3. Pensioenen (burgerlijke ambtenaren).....	759 899	803 683	871 430	928 691	909 797	1 181 125	1 069 700	1 187 800
4. Voorschotten (burgerlijke ambtenaren).....	1 986 305	2 218 740	2 317 350	2 538 884	2 876 513	3 587 061	3 000 000	3 900 000
5. Muntwezen.....	4 800 955	1 987 979	5 946 280	2 595 829	4 043 629	7 006 740	30 930 000	41 200 000
6. Kredietwezen.....	63 134	75 579	13 658	169 497	160 843	103 850	145 750	154 000
7. Vervoerkosten van, naar- en in Ned.-Indië (burgerlijke ambtenaren).....	—	—	—	—	—	—	—	—
8. Onderwijs.....	1 585 292	1 830 194	1 990 885	2 105 267	2 257 344	2 502 288	2 659 300	4 099 100
9. Eeredienst.....	—	—	—	25 734	3 385	5 249	3 000	5 000
10. Burgerlijke geneeskundige dienst.....	146 190	1 319 052	1 657 075	722 992	744 422	650 151	1 027 317	867 317
1. Landbouw, veeteelt en vischerij, nijverheid en handel.	199 402	186 596	204 367	252 215	307 418	291 409	356 230	389 930
2. Burgerlijke openbare werken, uitgezonderd havenwezen sedert 1914 en baggerdienst sedert 1917.....	808 409	691 197	2 275 353	2 111 805	1 890 398	3 009 120	3 936 350	4 740 450
3. Havenwezen.....	—	—	—	—	—	—	—	—
4. Baggerdienst.....	—	—	1 605 356	3 979 917	4 525 639	6 591 000	5 398 150	6 105 375
5. Mijnwezen, uitgezonderd mijnconcessies.....	257 683	222 319	257 703	216 451	390 485	380 100	297 000	511 000
6. Waterkrachts- en electriciteitswezen.....	—	—	—	—	—	112 418	75 000	385 000
7. Vervoerdiensten.....	661 084	960 056	—	—	—	—	—	—
8. Oorlog.....	2 428 796	1 672 702	1 874 692	1 824 597	2 388 908	3 407 419	5 532 770	6 387 170
9. Marine.....	8 949 735	9 493 745	8 529 014	10 193 709	12 798 623	12 413 176	12 880 400	13 623 100
10. Allerlei.....	314 382	348 092	309 838	380 573	604 220	2 017 436	2 331 050	2 658 100
Te zamen.....	29 872 301	30 492 679	36 384 029	35 971 515	41 922 794	52 022 807	80 236 989	99 089 064

IX. OVERZICHT VAN DE ZUIVERE GEWONE LANDSUITGAVEN.

Alle bedragen zijn in guldens uitgedrukt.

Gewone uitgaven (uitgezonderd die voor monopolies, producten en bedrijven), na aftrek van het bedrag der rechtstreeks tegenover uitgaven staande ontvangsten.	UITKOMSTEN.						RAMINGEN.	
	1915.	1916.	1917.	1918.	1919.	1920.	1921.	1922.
1. Algemeen bestuur (Regeering, Hooge Colleges en departementen van burgerlijk algemeen bestuur).....	4 098 044	4 307 586	4 489 065	5 214 049	5 798 350	6 288 270	11 346 554	11 584 860
2. Binnenlandsch bestuur.....	12 258 031	11 627 305	14 595 315	15 636 041	13 899 764	14 943 695	16 646 832	16 238 478
3. Vorsten, grooten, afgezanten enz.....	3 257 030	3 217 177	3 280 941	3 306 865	3 436 891	3 579 873	3 925 086	3 919 673
4. Andere bestuursuitgaven.....	2 965 466	3 371 283	3 300 647	3 533 323	3 228 685	3 427 779	4 907 206	4 864 917
5. Plaatselijk en gewestelijk zelfbestuur.....	7 122 014	10 096 241	12 110 594	12 728 378	15 675 859	19 992 597	20 630 480	21 099 267
6. Rechtswezen.....	3 177 039	3 361 717	3 525 378	4 108 514	3 851 702	4 301 100	4 740 047	4 767 227
7. Gevangeniswezen.....	2 780 152	2 274 562	3 358 200	4 302 757	6 870 579	10 427 504	6 260 387	5 916 356
8. Politie.....	9 983 805	10 472 077	12 192 260	12 008 944	13 233 922	16 740 882	22 991 889	19 398 801
9. Andere uitgaven voor justitie politie enz.....	869 079	780 811	858 055	1 218 587	1 447 543	1 272 332	1 466 507	1 238 313
10. Rente en aflossing.....	9 023 239	13 018 542	15 091 765	17 089 467	20 309 097	45 370 510	49 552 650	54 169 772
11. Belastinginning.....	7 029 552	7 272 895	7 422 561	8 016 765	8 749 963	8 865 271	10 996 452	12 468 796
12. Wachtgelden, verlofsbezoldigingen en onderstanden (burgerlijke ambtenaren).....			1 459 859	1 287 381	1 381 711	2 518 850	2 450 000	3 040 000
13. Pensioenen (burgerlijke ambtenaren).....	7 441 290	7 536 430	5 936 544	7 148 564	7 056 133	11 152 976	10 869 700	12 463 600
14. Voorschotten (burgerlijke ambtenaren).....	402 657	290 004	546 881	524 951	954 267	(¹) 587 061	—	—
15. Muntwezen.....	796 591	(¹) 656 665	(¹) 791 372	4 293 479	14 155 972	6 304 990	3 167 500	51 500
16. Kredietwezen.....	511 838	489 996	596 080	436 018	315 007	376 031	491 174	482 924
17. Vervoerkosten van, naar en in Ned.-Indië (burgerlijke ambtenaren).....	2 589 411	2 196 175	1 497 041	5 706 754	14 657 588	18 910 834	18 790 064	18 839 000
18. Onderwijs.....	14 958 649	17 353 662	19 637 831	23 476 729	27 836 952	35 392 663	37 802 191	35 826 665
19. Eeredienst.....	1 431 623	1 082 175	1 001 235	994 073	953 609	1 168 356	1 080 580	1 098 740
20. Burgerlijke geneeskundige dienst.....	10 826 419	12 157 658	11 360 482	11 169 533	12 675 100	15 875 920	18 430 236	17 408 366
21. Landbouw, veeteelt en vischerij, nijverheid en handel.	2 340 909	3 036 971	3 419 852	3 915 025	3 677 722	5 674 319	6 090 833	5 239 878
22. Burgerlijke openbare werken, uitgezonderd havenwezen sedert 1914 en baggerdienst sedert 1917.....	24 144 051	26 505 005	30 363 191	33 961 104	37 147 210	35 884 572	41 006 998	35 165 881
23. Havenwezen.....	1 424 077	2 146 099	1 869 538	2 998 820	4 377 013	5 778 909	7 122 899	14 766 970
24. Baggerdienst.....	—	—	1 328 647	(¹) 516 573	(¹) 816 925	(¹) 1 121 000	(¹) 952 000	(¹) 1 465 300
25. Mijnwezen, uitgezonderd mijnconcessies.....	1 076 004	1 183 638	1 448 593	1 573 274	1 534 566	2 350 007	2 202 400	1 782 304
26. Waterkrachts- en electriciteitswezen.....	—	—	129 728	324 975	419 822	506 655	412 500	398 375
27. Vervoerdiensten.....	85 208	(¹) — 41 175	—	—	—	—	—	—
28. Oorlog.....	54 645 174	60 174 136	65 845 468	67 306 911	90 785 869	103 506 928	108 550 938	96 502 125
29. Marine.....	11 295 679	13 362 620	13 202 346	14 646 960	20 566 851	19 618 800	28 374 186	24 472 091
30. Allerlei.....	4 385 101	3 646 680	2 611 189	— 7 243 835	15 561 176	55 046 706	18 075 836	(¹) 67 159 411
Te zamen.....	200 918 132	220 263 605	241 687 914	274 705 503	349 741 998	453 568 328	457 430 125	488 848 990

(¹) Overschot aan ontvangsten.(²) Waaronder f 52 000 000 voor duurtebjijslag.

VOLKSRAAD.

EERSTE GEWONE ZITTING 1921.

ONDERWERP I — STUK F, 1.

BEGROOTING VAN NEDERLANDSCH-INDIE
VOOR HET DIENSTJAAR
1922.

BIJLAGE I VAN DE FINANCIËELE NOTA.

OPGAVE VAN DE ONTVANGSTEN EN UITGAVEN IN DUIZENDTALLEN VAN
GULDENS OVER HET TIJDVAK 1867—1911.

JAAR.	ONTVANGSTEN			UITGAVEN				VERSCHIL gewone ontvangsten en gewone uitgaven.	
	te zamen.	wegens uit- keeringen uit de overschot- ten van dienstjaren tot het tijd- vak 1867—1911 behoorend.	gewone.	te zamen.	wegens bij- dragen aan de Rijks- middelen.	buitenge- wone.	gewone.	voordeelig.	nadeelig.
a.	b.	c.	d.	e.	f.	g.	h.	i.	j.
1867	(¹) 137 538	—	137 538	110 411	14 856	—	95 555	41 983	—
1868	115 234	—	115 234	108 882	10 771	340	97 271	17 963	—
1869	115 627	—	115 627	111 681	10 350	—	101 331	14 296	—
1870	123 525	—	123 525	115 765	10 458	11	105 296	18 229	—
1871	135 581	—	135 581	115 886	10 649	156	105 031	30 500	—
1872	138 208	5 497	132 711	127 945	16 243	78	111 624	21 087	—
1873	146 431	11 880	134 551	142 897	20 427	305	122 165	12 386	—
1874	146 843	2 420	144 423	137 039	10 545	248	126 246	18 177	—
1875	165 786	18 118	147 668	154 250	25 160	1 275	127 815	19 853	—
1876	150 660	10 764	139 896	158 519	2 700	4 527	151 292	—	11 896
1877	162 649	7 807	154 842	159 081	2 300	10 667	146 114	8 728	—
1878	149 473	5 043	144 430	148 729	—	7 996	140 733	3 697	—
1879	144 516	—	144 516	156 043	—	11 190	144 853	—	337
1880	146 838	—	146 838	146 936	—	11 833	135 103	11 735	—
1881	137 802	—	137 802	151 232	—	10 973	140 259	—	2457
1882	130 315	—	130 315	149 583	—	12 510	137 073	—	6758
1883	141 627	—	141 627	149 964	—	9 234	140 730	897	—
1884	142 266	—	142 266	143 574	—	8 030	135 544	6 722	—
1885	133 981	—	133 981	130 873	—	9 715	121 158	12 823	—
1886	131 259	—	131 259	128 885	—	7 220	121 665	9 594	—
1887	143 351	—	143 351	117 896	—	4 564	113 332	30 019	—
1888	121 690	2 000	119 690	123 349	—	8 066	120 283	—	6 698
1889	132 332	1 500	130 832	129 133	—	6 586	122 547	8 285	—
1890	137 789	1 500	136 289	127 737	—	7 832	119 854	16 435	—
1891	116 397	730	115 667	130 639	—	10 929	119 719	—	4 052
1892	127 319	550	126 769	135 339	—	11 046	124 293	2 476	—
1893	136 101	450	135 651	127 949	—	9 331	118 618	17 033	—
1894	128 419	450	127 969	138 684	—	9 998	128 686	—	717
1895	131 243	400	130 843	139 459	—	11 632	127 827	3 016	—
1896	133 084	400	132 684	143 702	—	10 363	133 339	—	655
1897	130 385	400	129 985	148 626	—	9 959	138 667	—	8 632
1898	132 432	400	132 032	150 709	—	15 027	135 682	—	3 650
1899	142 600	400	142 200	144 372	—	6 556	137 816	4 384	—
1900	151 809	—	151 809	146 115	—	8 682	137 433	14 376	—
1901	149 380	—	149 380	149 903	—	9 837	140 066	9 314	—
1902	146 617	—	146 617	160 675	—	11 000	149 675	—	3 058
1903	151 365	—	151 365	167 111	—	12 256	154 855	—	3 490
1904	152 617	—	152 617	166 537	—	10 905	155 632	—	3 015
1905	155 646	—	155 646	166 223	—	8 915	157 308	—	1 662
1906	169 331	—	169 331	167 543	—	7 427	160 116	9 215	—
1907	185 804	—	185 804	173 576	—	5 120	168 456	17 348	—
1908	190 050	—	190 050	191 321	—	6 808	184 513	5 537	—
1909	197 488	—	197 488	200 863	—	9 561	191 302	6 186	—
1910	221 516	—	221 516	231 427	—	17 757	213 670	7 846	—
1911	248 519	—	248 519	249 790	—	16 506	233 284	15 235	—
Te zamen per kolom	6 629 393	70 709	6 558 684	6 681 303	134 459	353 013	6 193 831	415 375	50 522

(¹) Hieronder is begrepen het bedrag van f 14 926 000, dat op 1 Januari 1868 in 's Lands kassen voorhanden was aan verschotten van aan 1867 voorafgaande dienstjaren en op grond van de 2de zinsnede van art. 98 (oud) der Indische Comptabiliteitswet onder de middelen van 1867 is opgenomen.

Het zuiver overschot op de gewone middelen en de gewone uitgaven bedroeg alzoo f 415 375 000 —
50 522 000 (verschil der kolommen i en j) = f 364 853 000

Bovendien werden gelden opgenomen tot een gezamenlijk bedrag van 138 994 000
de geheele opbrengst van de geldleeningen van 1883 en 1898, onderscheidenlijk van f 45 157 000 en f 55 359 000,
tenevens f 28 478 000 van de opbrengst der geldleening van 1905, zie de wet in *Nederlandsch Staatsblad* 1916 n°. 451).

Te zamen f 503 847 000

Van laatstgenoemd bedrag is:

- a. rechtstreeks toegevoegd aan de Rijksmiddelen f 16 375 000
(zie de wetten in *Nederlandsch Staatsblad* 1868 n°. 182, 1869 n°. 212 en 1872 n°. 3).
- b. bijgedragen aan de Rijksmiddelen door verevening ten laste van de Indische begrotingen (zie kolom f) 134 459 000
- c. besteed aan buitengewone uitgaven (zie kolom g) 353 013 000

Tezamen.. f 503 847 000

VOLKSRAAD.
EERSTE GEWONE ZITTING 1921.
ONDERWERP 1 — STUK F, 2.

BEGROOTING VAN NEDERLANDSCH-INDIË
VOOR HET DIENSTJAAR
1922.

BIJLAGE 2 VAN DE FINANCIEELE NOTA.

II. BEREKENING VAN DE SLOTEN I

Alle bedragen zijn in guldens uitgedrukt.

Jaar.	GEWONE DIENST.				BUITENGEWONE DIENST.				DIENST D	
	Uitgaven.	Ontvang- sten.	Slot.		Uitgaven.	Ontvang- sten.	Slot.		Uitgaven.	Ontva- sten
			Voordeelig.	Nadeelig.			Voordeelig.	Nadeelig.		
1912	247 795 524	270 549 955	22 754 431	—	21 229 788	—	—	21 229 788	—	—
1913	287 885 671	311 354 200	23 518 529	—	39 235 616	—	—	39 235 616	—	—
1914	295 323 083	281 403 431	—	13 919 652	48 619 681	—	—	48 619 681	—	—
1915	306 334 438	309 733 984	3 399 546	—	41 552 501	—	—	41 552 501	—	—
1916	330 471 060	343 126 942	12 655 882	—	41 677 734	—	—	41 677 734	899 800	—
1917	369 375 973	360 188 572	—	9 237 401	49 158 740	—	—	49 158 740	1 868 600	—
1918	415 779 370	380 787 229	—	34 992 141	68 496 826	851 358	—	67 645 468	1 772 433	3 000
1919	519 666 607	468 521 463	—	51 145 144	96 197 880	6 557 263	—	89 640 612	1 353 278	3 700
1920	683 000 440	550 282 162	—	132 718 278	128 050 549	—	—	128 050 549	7 198 065	5 100
	3 455 582 166	3 275 897 938	63 328 388	242 012 616	534 219 315	7 408 626	—	526 810 689	13 092 176	11 800
				179 684 228						

NEDERLANDSCHE BEGRÖOTINGSREKENINGEN 1912—1920.

VOORTUITBREIDING.		VOEDSELVOORZIENING.				GEHEELE DIENST.			
Slot.		Uitgaven.	Ontvangsten.	Slot.		Uitgaven.	Ontvangsten.	Slot.	
Voordeelig.	Nadeelig.			Voordeelig.	Nadeelig.			Voordeelig.	Nadeelig.
—	—	—	—	—	—	269 025 312	270 549 955	1 524 643	—
—	—	—	—	—	—	327 071 287	311 354 200	—	15 717 087
—	—	—	—	—	—	343 942 764	281 403 431	—	62 539 333
—	—	—	—	—	—	347 886 939	309 733 984	—	38 152 955
—	899 800	—	—	—	—	373 048 594	343 126 942	—	29 921 652
—	1 868 600	—	—	—	—	420 403 312	360 138 572	—	60 264 741
1 227 567	—	19 509 957	11 254 806	—	8 255 151	505 558 586	395 893 393	—	109 665 193
2 346 722	—	94 267 422	59 153 670	—	35 113 752	711 485 187	537 932 401	—	173 552 786
—	2 098 065	193 260 000	114 410 965	—	78 849 035	1 011 509 054	669 793 127	—	341 715 927
3 574 289	4 866 465	307 037 379	184 819 441	—	122 217 938	4 309 931 036	3 479 926 005	1 524 643	831 529 674
	1 292 176								830 005 031

Tot dekking van het nadeelig slot is beschikbaar:

1.	van de opbrengst van de geldleening, aangegaan krachtens de wet van 18 Maart 1905 (Nederlandsch Staatsblad No. 97, Indisch Staatsblad No. 304), zie art. 2 der wet van 22 September 1916 (Nederlandsch Staatsblad No. 451).....	/	1 514 042,18 ⁵
2.	de opbrengst van de geldleening, aangegaan krachtens de wet van 5 Maart 1915 (Nederlandsch Staatsblad No. 127, Indisch Staatsblad No. 309).....	„	59 375 000,—
3.	de opbrengst van de geldleening, aangegaan krachtens de wet van 27 Mei 1916 (Nederlandsch Staatsblad No. 208, Indisch Staatsblad No. 413).....	„	79 600 000,—
4.	de opbrengst van de geldleening, aangegaan krachtens de wet van 3 Augustus 1917 (Nederlandsch Staatsblad No. 502, Indisch Staatsblad No. 679).....	„	49 500 000,—
5.	de opbrengst van de geldleening, aangegaan krachtens de wet van 6 Juni 1919 (Nederlandsch Staatsblad No. 280, Indisch Staatsblad No. 327).....	„	180 137 000,—
		/	370 126 042,18 ⁵

VOLKSRAAD.
EERSTE GEWONE ZITTING 1921.
ONDERWERP 1 — STUK F, 3.

BEGROOTING VAN NEDERLANDSCH-INDIË
VOOR HET DIENSTJAAR
1922.

BIJLAGE 3 VAN DE FINANCIEELE NOTA.

Alle bedragen zijn in guldens uitgedrukt.

OVERZICHT VAN DEN BUITENGEWON

	1867 tot en met 1911.	1912.	1913.
UITGAVEN.			
Monopolies:			
Opiumfabriek.....	3 881 410	—	—
Landspandhuizen.....	15 181 907	4 282 829	2 444 289
Zoutbriketteering.....	1 792 807	319 000	448 788
Producten:			
Caoutchouc en getah pertja.....	34 735	12 252	10 176
Goudwinning.....	—	—	—
Tinwinning.....	2 196 000	360 000	865 384
Steenkolenontginning.....	2 800 852	330 000	3 575 300
Bedrijven:			
Landsdrukkerij.....	—	—	—
Vervoerdiensten.....	—	—	70 699
Post, telegraaf en telefoondienst.....	10 416 866	1 846 000	3 886 278
Spoor- en tramwegen (w. o. Atjehtram) alsmede automobiëldiensten...	219 578 135	9 686 230	18 404 569
Bestuursuitgaven:			
Terugbrenging van particuliere landen tot het Landsdomein.....	7 000 000	—	—
Voorschotten aan zelfbesturende landschappen.....	—	—	—
Kapitaalverstrekking aan de centrale kas voor het volkscredietwezen en aan bijzondere banken.....	—	—	448 066
Voorschotten woningverbetering in het belang der pestbestrijding.....	—	—	—
Ondersteuning nijverheidsondernemingen.....	—	—	—
Bevloeings- en andere waterwerken.....	38 126 065	309 513	292 836
Werken in het belang der gezondheid.....	2 390 230	—	—
Havens en vaarwaters.....	46 318 845	3 638 964	7 971 083
Baggerdienst.....	—	—	—
Mijnwezen.....	—	—	—
Dienst voor waterkracht en electriciteit.....	—	—	—
Dokken.....	3 345 344	445 000	695 114
Marine-etablisement.....	—	—	123 064
Andere uitgaven.....	—	—	—
Te zamen.....	353 012 696	21 229 788	39 235 616
ONTVANGSTEN.			
Monopolies:			
Landspandhuizen.....			
Ontvangsten rechtstreeks tegenover gewone landsuitgaven staande.			
Terugbetaling voorschotten voor woningverbetering in het belang der pestbestrijding.....			

LEENST IN DE JAREN 1867—1920.

1914.	1915.	1916.	1917.	1918.	1919.	1920.	Te zamen.
—	—	25 648	—	5 000	29 090	—	3 941 148
6 510 255	1 755 000	2 672 000	4 986 000	6 279 000	—	8 293 968	52 355 248
820 308	655 726	854 565	347 650	804 648	896 137	871 261	7 810 385
893 796	542 950	862 258	1 190 599	1 513 190	1 276 687	1 590 793	7 927 436
—	—	—	567 757	735 213	1 861 678	1 029 296	4 193 944
698 550	547 000	1 738 340	1 366 020	1 069 175	2 421 684	2 715 239	13 977 392
803 119	884 789	1 043 732	1 635 287	3 461 962	3 818 197	3 089 984	21 393 222
—	44 533	14 287	8 940	112 699	105 249	256 775	542 488
73 948	133 497	91 644	—	292 139	333 125	277 386	1 272 488
1 947 023	1 388 659	2 377 209	4 812 721	5 405 084	7 338 346	11 312 120	50 730 306
22 074 115	20 821 495	19 325 685	24 322 663	29 269 797	39 524 330	55 140 400	458 147 469
—	—	—	785 634	8 932 706	22 137 195	12 025 552	50 881 087
—	—	590 000	—	35 000	50 000	200 000	875 000
784 710	235 070	99 500	23 930	—	—	—	1 591 276
578 105	818 556	1 420 145	371 971	—	1 637 480	438 880	5 263 137
—	—	—	—	—	—	58 045	58 045
169 398	161 067	195 756	240 416	364 905	272 096	4 305 000	44 437 052
32 967	332 827	135 917	130 687	962 251	1 009 835	1 485 053	6 479 767
13 038 301	13 023 826	10 231 053	8 368 465	7 765 560	9 107 862	19 871 137	139 335 096
—	—	—	—	1 225 612	3 029 419	1 030 000	5 235 031
—	90 000	—	—	153 335	—	242 700	486 035
—	—	—	—	77 505	1 319 054	3 276 047	4 672 606
—	7 500	—	—	—	—	—	4 492 958
195 086	110 006	—	—	—	—	550 688	978 814
—	—	—	—	32 050	30 366	42 225	104 641
48 619 681	41 552 501	41 677 734	49 158 740	68 496 826	96 197 880	128 050 549	887 232 011
.....	—	6 557 268	—	6 557 268
.....	851 358	—	—	851 358

VOLKSRAAD

EERSTE GEWONE ZITTING 1921.

ONDERWERP 1 — STUK G, 1.

BEGROOTING VAN NEDERLANDSCH-INDIË
VOOR HET DIENSTJAAR
1922.

VERGELIJKING VAN DE RAMINGEN VOOR HET DIENSTJAAR
1922 MET DIE VAN 1921.

SAMENTREKKING VAN DE TOTALEN PER BEGROOTINGS-AFDEELING.

Alle bedragen zijn in guldens uitgedrukt.

Afdeling.	Korte aanduiding.	Uitgaven in Nederland.				Uitgaven in Indië.			
		Raming voor		Verschil voor 1922.		Raming voor		Verschil voor 1922.	
		1922.	1921.	Meer.	Minder.	1922.	1921.	Meer.	Minder.
I.	Reg. en Hooge Coll.....	67 800	51 400	16 400	—	7 187 669	7 152 896	34 773	—
II.	Justitie	638 500	359 300	279 200	—	17 275 522	15 801 646	1 473 876	—
III.	Financiën.....	69 673 775	60 132 835	9 540 940	—	102 935 903	53 970 350	48 965 553	—
IIIA.	Ind. Schuld.....	50 630 772	46 427 250	4 203 522	—	4 460 000	3 460 000	1 000 000	—
IV.	Binn. Bestuur	2 892 101	3 268 501	—	376 400	75 693 684	76 896 088	—	1 202 400
V.	Onderw. en Eered.	2 427 400	1 973 900	453 500	—	51 833 706	49 135 980	2 697 726	—
VI.	Landbouw, N. en H. ...	360 759	348 948	11 811	—	28 527 005	25 329 325	3 197 680	—
VII.	Burg. Openb. Werken ..	3 638 850	6 332 900	—	2 694 050	108 194 668	103 862 141	4 332 527	—
VIII.	Gouv. Bedrijven.....	35 682 870	61 538 957	—	25 856 087	183 151 516	165 528 505	17 623 011	—
IX.	Oorlog.....	11 291 715	24 023 897	—	12 732 182	72 923 727	70 668 260	2 255 467	—
X.	Marine.....	22 857 651	23 064 201	—	206 550	30 413 460	30 749 855	—	336 395
XI.	Zelfbestuur.....	—	—	—	—	22 257 467	21 532 930	724 537	—
XII.	Gem. Ontvangsten.....	—	—	—	—	—	—	—	—
		200 162 193	227 522 089	—	27 359 896	704 854 327	624 087 976	80 766 351	—

ET DIENSTJAAR 1922 MET DIE VAN 1921.

EERSTE GEWONE ZITTING 1921.

Aanduiding.	Middelen in Nederland.				Middelen in Indië.			
	Raming voor		Verschil voor 1922.		Raming voor		Verschil voor 1922.	
	1922.	1921.	Meer.	Minder.	1922.	1921.	Meer.	Minder.
I. Reg. en Hooge Coll.....	—	—	—	—	11 000	9 000	2 000	—
II. Justitie.....	—	—	—	—	8 067 000	6 829 400	1 237 600	—
III. Financiën.....	41 200 000	30 930 000	10 270 000	—	359 587 212	408 182 957	—	48 595 745
A. Ind. Schuld.....	—	—	—	—	—	—	—	—
V. Binn. Bestuur.....	—	—	—	—	47 056 722	43 263 172	3 793 550	—
VII. Onderw. en Eered.....	—	—	—	—	5 505 417	3 998 664	1 506 753	—
VI. Landbouw, N. en H. ...	643 000	943 400	—	300 400	30 711 525	24 448 238	6 263 287	—
III. Burg. Openb. Werken ..	181 500	167 500	14 000	—	30 152 385	20 078 305	10 074 080	—
III. Gouv. Bedrijven.....	2 780 000	4 780 000	—	2 000 000	244 353 160	208 015 200	36 337 960	—
X. Oorlog.....	188 170	193 570	—	5 400	10 745 500	5 295 700	5 449 800	—
XI. Marine.....	684 000	755 500	—	71 500	12 939 100	12 124 900	814 200	—
XII. Zelfbestuur.....	—	—	—	—	103 200	102 450	750	—
III. Gem. Ontvangsten.....	1 065 400	1 054 200	11 200	—	1 050 000	1 050 000	—	—
	46 742 070	38 824 170	7 917 900	—	750 282 221	733 397 986	16 884 235	—

Department van Justitie

Begroting van 1922 132 000 132 000

Veranderingen 3 000 3 000

Opbrengsten en ontvangsten 38 824 170 38 824 170

Uitgaven van Nederlandsche Indië in de begroting van 1922

bestaat in de kosten van het beheer van het land

en het landbouwen en de landbouw

en de landbouw en de landbouw

en de landbouw en de landbouw

en de landbouw en de landbouw

en de landbouw en de landbouw

en de landbouw en de landbouw

en de landbouw en de landbouw

en de landbouw en de landbouw

en de landbouw en de landbouw

en de landbouw en de landbouw

en de landbouw en de landbouw

en de landbouw en de landbouw

en de landbouw en de landbouw

en de landbouw en de landbouw

en de landbouw en de landbouw

en de landbouw en de landbouw

en de landbouw en de landbouw

en de landbouw en de landbouw

en de landbouw en de landbouw

en de landbouw en de landbouw

en de landbouw en de landbouw

ATTENTIE III

Department van Financien

Begroting van 1922 38 824 170 38 824 170

Veranderingen 11 200 11 200

Opbrengsten en ontvangsten 1 065 400 1 065 400

Uitgaven van Nederlandsche Indië in de begroting van 1922

bestaat in de kosten van het beheer van het land

en het landbouwen en de landbouw

en de landbouw en de landbouw

en de landbouw en de landbouw

en de landbouw en de landbouw

en de landbouw en de landbouw

R A N G E N.	Het korps officieren van gezondheid.			Het korps militaire apothekers.			Het korps militaire apothekers-adsistenten.			Het korps militaire paardenartsen.				
	Aantal.	Bezoldiging.	Te zamen.	Aantal.	Bezoldiging of soldij.	Te zamen.	Aantal.	Bezoldiging of soldij.	Te zamen.	Aantal.	Bezoldiging of soldij.	Te zamen.		
Kolonel.....	2	16 800	33 600											
Dirigeerend officier van gezondheid der 1e klasse (Luitenant-Kolonel).....	6	14 400	86 400											
Dirigeerend officier van gezondheid der 1e klasse (Luitenant-Kolonel) of Dirigeerend officier van gezondheid der 2e klasse (Majoor).....	12	12 600	131 200											
Officier van gezondheid der 1e klasse (Kapitein).....	39	9 000	351 000											
Officier van gezondheid der 1e klasse (Kapitein) of	111	9 000	180 000											
Officier van gezondheid der 2e klasse (1e Luitenant).....		4 800	456 800											
Militair Apotheker der 1e klasse (Kapitein)				4	8 700	34 800								
Militair Apotheker der 1e klasse (Kapitein) of				14	8 700	60 900								
Militair Apotheker der 2e klasse (1e Luitenant).....					4 200	29 400								
Onderluitenant-Apotheker-adsistent.....							4	4 680	18 720					
Apotheker-adsistent der 1e klasse.....							18	3 960	71 280					
Apotheker-adsistent der 2e klasse of														
Apotheker-adsistent der 3e klasse.....														
Dirigeerend paardenarts der 2e klasse (Majoor).....														
Paardenarts der 1e klasse (Kapitein) ..										3	8 700	26 100		
Paardenarts der 1e klasse (Kapitein) of										8	8 700	17 400		
Paardenarts der 2e klasse (Luitenant).											4 200	25 200		
			1 239 000			125 100			90 000			68 700		

VOLKSRAAD.
EERSTE GEWONE ZITTING 1921.
ONDERWERP 1 — STUK G, 2.

BEGROOTING VAN NEDERLANDSCH-INDIË
VOOR HET DIENSTJAAR
1922.

HOOFDSTUK I DER UITGAVEN.
(UITGAVEN IN NEDERLAND).

VERGELIJKING TUSSCHEN 1922 EN 1921.

Onderaf- deeling.	B E N A M I N G.	Raming voor		Verschil voor 1922.	
		1922.	1921.	Meer.	Minder.
	AFDEELING I.				
	Regeering en Hooge Colleges.				
101	Gouverneur-Generaal	f 16 800	f 13 400	f 1 400	
102	Volksraad, Algemeene Secretarie en Secretarie van den Raad van Nederlandsch-Indië	50 000	35 000	15 000	
105	Onvoorziene uitgaven	1 000	1 000		
	Afdeeling I.	67 800	51 400	16 400	
	AFDEELING II.				
	Departement van Justitie.				
201	Rechtswezen	194 000	132 000	62 000	
202	Weeskamers	2 900	2 900		
205	Gevangenen en veroordeelden	440 000	222 800	217 200	
204	Aandeel van Nederlandsch-Indië in de bijdrage van Nederland in de kosten van het bureau van het Internationaal Verbond tot bescherming van letterkundige en kunstwerken	600	600		
205	Onvoorziene uitgaven	1 000	1 000		
	Afdeeling II.	638 500	359 300	279 200	
	AFDEELING III.				
	Departement van Financiën.				
501	Algemeene kassen	52 200	46 000	6 200	
502	Kosten van het muntwezen, daaronder begrepen die van den aankoop van Nationale Schuld en van bewijzen van Nederlandsch-Indische schuld voor het fonds uit de zuivere winsten, verkregen uit aanmuntingen voor rekening van Nederlandsch-Indië	41 200 000	35 650 000	7 550 000	
505	Opiumverkoop	500	Memorie.	500	

Onderaf-deeling.	B E N A M I N G.	Raming voor		Verschil voor 1922.	
		1922.	1921.	Meer.	Minder.
304	Pandhuizen in eigen beheer	6 000	Memorie.	6 000	
305	In- en uitvoerrechten en accijnzen	36 700	36 700		
306	Opleiding voor den Gouvernements-Accountantsdienst ...	2 000	2 000		
307	Zegelrecht	25 500	30 000		6 500
308	Bezoldigingen tijdens verlof of afwezigheid uit Nederlandsch-Indië om andere redenen, non-activiteitsbezoldigingen, wachtgeld alsmede onderstanden bij ontslag uit de betrekking, een en ander voor zoover niet afzonderlijk uitgetrokken.	2 550 000	2 050 000	500 000	
308A	Uitgaven in verband met de algemeene herziening van de bezoldigingen der Landsdienaren	Memorie.	Memorie.		
309	Duurtebijslag voor met verlof, op wachtgeld of op non-activiteit in Nederland vertoevende burgerlijke landsdienaren van Nederlandsch-Indië	100 000	100 000		
310	Pensioenen en gagementen, onderstanden niet elders genoemd, toelagen, belooningen en tegemoetkomingen alsmede met een en ander verband houdende uitgaven ...	15 008 450	15 008 450		
311	Uitkeeringen aan de pensioenfondsen voor de koloniale landsdienaren	2 250 000	1 416 800	833 200	
312	Uitkeering aan het weduwen- en weezenfonds van burgerlijke ambtenaren in Nederlandsch-Indië	400 000	400 000		
313	Uitkeeringen aan de weduwen- en weezenfondsen van Europeesche landsdienaren in Nederlandsch-Indië wegens verhooging van de pensioenen en onderstanden ten laste van de Fondsen	5 000 000	5 000 000		
314	Geneeskundig onderzoek van aan den Indischen dienst verbonden of daarvoor bestemd personeel	63 300	28 400	34 900	
315	Verpleging van en andere uitgaven voor gepensioneerden, gegageerden en gepasporteerden	218 900	252 200		33 500
316	Eereteekenen	40 325	39 200	1 125	
317	Uitrusting, voorloopige bezoldiging, belooningen en andere uitgaven in verband met de uitzending van burgerlijke ambtenaren	1 750 000	1 100 000	650 000	
318	Kosten in verband met de aanwerving van personeel voor den Indischen dienst	40 000	40 000		
319	Terugbetaling aan het Rijk van bij het Inlichtingskantoor voor den Indischen dienst werkzaam gesteld personeel van het Departement van Koloniën	4 900	4 620	280	
320	Toelagen, reis-, verblijf- en andere kosten van tijdelijk in Europa vertoevende en gepensioneerde koloniale landsdienaren of voor den Indischen dienst bestemde personen, die met dienstverrichtingen worden belast, waarvan de kosten niet op een van de andere begrotingsposten kunnen worden aangewezen	25 000	25 000		

Onderaf-deeling.	B E N A M I N G.	Raming voor		Verschil voor 1922.	
		1922.	1921.	Meer.	Minder.
321	Keuring, aankoop en vervoer van uit te zenden en kosten van te ontvangen verschillende goederen	742 200	744 165		1 965
322	Kosten voortvloeiende uit de toepassing van het arbeidsreglement voor werklieden in 's Rijks dienst	5 000	5 000		
323	Kosten voortvloeiende uit de toepassing van de Invaliditeitswet	500	Memorie.	500	
324	Uitgaven in verband met de Ongevallenwet 1901	6 000	6 000		
325	Voldoening aan het Rijk van hetgeen aan kanselarijrechten verschuldigd is wegens het afteekenen van reispassen van Meklagangers door den consul te Djeddah ...	50 000	50 000		
326	Kosten op de invordering van schulden aan den Lande ...	500	500		
327	Onvoorziene uitgaven	100 000	100 000		
				9 582 705	41 765
	Afdeeling III.	69 673 775	60 132 835	9 540 940	
	AFDEELING IIIA.				
	Indische schuld.				
351	Uitgaven in verband met het aangaan van vaste en vlottende schuld	Memorie.	Memorie.		
352	Rente van vaste schuld, waaronder de daarmede verband houdende uitgaven	20 255 946	20 845 915		611 967
353	Rente van vlottende schuld, waaronder de daarmede verband houdende uitgaven	18 500 000	13 500 000	4 800 000	
354	Aflossing van vaste schuld, waaronder de daarmede verband houdende uitgaven	12 071 826	12 056 557	15 489	
355	Onvoorziene uitgaven	25 000	25 000		
				4 815 489	611 967
	Afdeeling IIIA.	50 630 772	46 427 250	4 203 522	
	AFDEELING IV.				
	Departement van Binnenlandsch Bestuur.				
01	Kosten der hoogere vorming van Nederlandsch-Indische bestuursambtenaren	159 001	159 001		
02	Studietoelagen aan candidaat-Indische ambtenaren, alsmede andere met de opleiding in verband staande uitgaven	217 000	217 000		
03	Onderwijs in het paardrijden aan candidaat-Indische ambtenaren en daarmede in verband staande uitgaven	4 000	4 000		
04	Opleiding van candidaat-ambtenaren voor Chineesche zaken en daarmede in verband staande uitgaven	15 200	11 200	2 000	
05	Opleiding van candidaat-tolken voor de Japansche taal en daarmede in verband staande uitgaven	7 000	16 100		9 100

Onderaf-deeling.	B E N A M I N G.	Raming voor		Verschil voor 1922.	
		1922.	1921.	Meer.	Minder.
406	Kosten van een leergang in wetenschappelijke speurkunst voor Indische politie-, bestuurs- en rechterlijke ambtenaren of voor hen, die voor deze dienstakken bestemd zijn	5 000	5 000		
407	Opleiding van candidaat-ambtenaren voor het kadaster en daarmede in verband staande uitgaven	4 800		4 800	
408	Politie	669 000	1 345 300		674 300
409	Kadaster	7 000	6 000	1 000	
410	Paketaanvaart en andere stoomvaartdiensten	600	1 200		600
411	Vervoerkosten naar Nederlandsch-Indië	1 800 000	1 500 000	500 000	
412	Tehuis voor inlanders	10 500	10 500		
413	Onvoorziene uitgaven	15 000	15 000		
	Afdeeling IV.	2 892 101	3 268 501	507 800	684 200
	AFDEELING V.				376 400
	Departement van Onderwijs en Eeredienst.				
501	Onderwijs	1 214 100	1 000 900	215 200	
502	Kosten van leergangen over Indische onderwerpen ten behoeve van onderwijzers en onderwijzeressen bij het lager onderwijs	4 000	2 500	1 500	
503	Kunsten en wetenschappen, uitgezonderd natuurwetenschappen	44 500	56 300	7 800	
504	Bijdrage aan de vereeniging tot verbreiding van kennis over Nederland in den vreemde	10 000	10 000		
505	Ambtenaarsexamens	9 000	9 000		
506	Bijdrage aan de vereeniging „Oost en West”	5 000	5 000		
507	Bijdrage aan het Koloniaal Instituut te Amsterdam	30 000	30 000		
508	Eeredienst	62 500	62 500		
509	Geneeskundige dienst	1 020 500	789 500	231 000	
509A	Bijdragen in de kosten van buitenlandse verloven en van terugzending naar Nederland van geneeskundig en verplegingspersoneel voor gesubsidieerde ziekenhuizen ...	Memorie.		Memorie.	
510	Onvoorziene uitgaven	10 000	10 000		
	Afdeeling V.	2 427 400	1 973 900	453 500	
	AFDEELING VI.				
	Departement van Landbouw, Nijverheid en Handel.				
601	Waarnemingen en onderzoekingen op natuurwetenschappelijk gebied en hare toepassingen, alsmede aanschaffing en uitzending van verschillende benodigdheden	45 100	22 000	21 100	

Deeling.	B E N A M I N G.	Raming voor		Verschil voor 1922.		
		1922.	1921.	Meer.	Minder.	
02	Bijdrage aan de vereeniging „Het Koloniaal Landbouwmuseum” te Deventer	2 500	2 500			
03	Veeartsenijkundig onderzoek en onderwijs	2 000	600	1 400		
04	Opleiding voor den landbouw	25 400	25 400			
05	Uitgaven in verband met de toetreding van Nederlandsch-Indië tot het Internationaal Landbouwinstituut te Rome	2 500	2 500			
06	Kina	61 529	77 748		16 219	
07	Getahpertja	Memorie.	Memorie.			
08	Caoutchoue	Memorie.	Memorie.			
09	Coca	Memorie.	Memorie.			
10	Aetherische oliën	Memorie.	Memorie.			
11	Getahpertja- en caoutchouconcerningen	5 000	5 000	2 000		
12	Boschwezen	106 850	104 200	2 650		
13	Opleiding van ambtenaren voor de inlandsche visscherij en daarmede verband houdende uitgaven	15 000	12 000	1 000		
14	Veeartsenijkundige dienst	56 700	54 200	2 500		
15	Nijverheid en handel	32 200	34 800		2 600	
16	Onvoorziene uitgaven	10 000	10 000			
				30 630	18 819	
	Afdeeling VI.	360 759	348 948	11 811		
	AFDEELING VII.					
	Departement der Burgerlijke Openbare Werken.					
01	Burgerlijke openbare werken	5 402 750	6 179 700		2 776 950	
02	Studiatoelagen aan jongelieden, die aan de Technische Hoogeschool te Delft voor civiel-ingenieur of bouwkundig ingenieur studeeren en bestemd zijn om na volbrachte studie in den Indischen dienst te treden, benevens andere met de opleiding in verband staande uitgaven	228 800	146 400	82 400		
03	Kosten van het Regeeringstoezicht over de naamlooze vennootschap „Zeehaven en Kolenstation Sabang”	800	800			
04	Stoomwezen	4 000	3 500	500		
05	Algemeene pakhuizen	Memorie.	Memorie.			
06	Onvoorziene uitgaven	2 500	2 500			
				82 900	2 776 950	
	Afdeeling VII.	3 638 850	6 332 900		2 694 050	
	AFDEELING VIII.					
	Departement van Gouvernementsbedrijven.					
1	Postspaarbank	3 750	3 750			
2	Dienst voor waterkracht en electriciteit	556 600	219 200	337 400		

Onderaf-deeling.	B E N A M I N G.	Raming voor		Verschil voor 1922.	
		1922.	1921.	Meer.	Minder.
805	Dienst van het Toezicht op de Spoor- en Tramwegen	1 200	1 200		
804	Opiumbereiding	542 580	184 277	158 105	
805	Landsdrukkerij	878 090	1 042 080		163 990
806	Dienst van 's Lands mijndiensten:				
a en b	Opleiding	64 600	64 600		
c, d	Mijnverordeningen	7 000	6 000	1 000	
e	Mijnbouwkundige en geologische opsporingen	140 000	140 000		
f en g	Goudontginning in Benkoelen	150 000	100 000	30 000	
h en i	Tin	971 000	1 159 000		188 000
j en k	Ombilinsteenkolenontginning	699 000	1 055 000		356 000
en m	Poeloe-Laoetsteenkolentginning	314 000	365 000		251 000
n en o	Boekit-Asemsteenkolentginning	1 050 000	2 575 000		1 525 000
			(¹) 5 000 000		5 000 000
807	Zout	1 192 500	1 345 600		153 100
808	Post-, telegraaf- en telefoondienst	8 380 250	9 552 850		972 600
809	Staatsspoor- en tramwegen, alsmede automobieldiensten	20 947 500	38 940 400		17 992 900
810	Onvoorziene uitgaven	5 000	5 000		
	Afdeeling VIII.	35 682 870	61 538 957	526 505	26 582 850
	AFDEELING IX.				25 856 080
	Departement van Oorlog.				
901	Militairen in buitengewonen dienst	426 908	426 908		
902	Militaire verlofs- en non-activiteitsbezoldigingen	1 250 000	1 250 000		
903	Opleiding tot officier	1 158 457	1 158 457		
904	Kosten der koloniale afdeeling van het krijgsgeschiedkundig archief van den generalen staf in Nederland	8 406	8 406		
905	Uit- en terugzending van militairen, de kosten van werving en van verblijf in Nederland daaronder begrepen, mitsgaders betalingen te hunnen behoeve na terugkeer in Nederland	2 089 600	2 167 900		78 300
906	Verrekening met het departement van Oorlog in Nederland van de uitgaven, voortvloeiende uit het aangaan van eene vrijwillige verbintenis op korten termijn bij het leger in Nederland door jongelieden, die voornemens zijn zich in Nederlandsch-Indië te vestigen	Memorie.	Memorie.		
907	Tegemoetkoming aan de vereeniging tot beoefening van de krijgswetenschap	500	500		
908	Bijdrage in de kosten van de te Nijmegen gevestigde „Arbeidsbeurs voor den Oud-Indischen-militair”	9 000	9 000		

(¹) Deelneming in het kapitaal der Nederl.-Indische Aardolie Maatschappij. Vervalt voor 1922.

Onderaf-deeling.	BENAMING.	Raming voor		Verschil voor 1922.	
		1922.	1921.	Meer.	Minder.
909	Bijdrage in de kosten van het te Nijmegen gevestigde verblijf voor den oud-Indischen militair	10 000	10 000		
910	Tegemoetkoming aan het permanent comité ten dienste van den oud-Indischen militair	1 500	1 500		
911	Tegemoetkoming aan de vereeniging „Generaal van Heutszfonds”	2 000	2 000		
912	Militaire veroordeelden	4 000	4 000		
913	Uitkeering aan het weduwen- en weezenfonds van de Europeesche officieren van het leger in Nederlandsch-Indië	500 000	500 000		
914	Uitkeering aan het weduwen- en weezenfonds van militairen beneden den rang van officier bij de koloniale troepen	125 000	122 000	1 000	
915	Materieel	5 878 564	18 555 246		12 654 882
916	Personeele uitgaven ten behoeve van den vliegdienst	Memorie.	Memorie.		
917	Voorzieningen ten behoeve van personeel der landmacht, dat tengevolge van een vliegongeluk ongeschikt is geworden voor den militairen dienst, en voor de nagelaten betrekkingen van vliegeniers	Memorie.	Memorie.		
918	Onvoorziene uitgaven	50 000	50 000		
	Afdeeling IX.	11 291 715	24 023 897	1 000	12 753 182
	AFDEELING X.				12 732 182
	Departement der Marine.				
1001	Uitgaven ten behoeve van het personeel voor het departement en den algemeenen dienst	219 820	219 820		
1002	Verdere uitgaven ten behoeve van het departement en den algemeenen dienst	9 582	7 216	2 366	
1005	Aandeel in de kosten van aanbouw, uitrusting en uitzending van kruisers en onderzeebooten en van aanschaffing en uitzending van vliegtuigmaterieel ten behoeve van de Koninklijke marine ten bedrage van de helft dier kosten.	10 000 000	6 852 000	3 148 000	
1004	Verrekening met het departement van marine in Nederland van de uitgaven ten behoeve van het personeel der Koninklijke marine in Nederlandsch-Indië, niet behorende tot de rol van eenig schip en niet te werk gesteld bij het departement aldaar of bij het marine-etablisement te Soerabaja	200 000	200 000		
1003	Verdere algemeene kosten der zeemacht	512 750	1 100 040		587 290
1006	Personeel van het Nederlandsch eskader in Nederlandsch-Indië	1 962 200	1 962 200		
1007	Verdere uitgaven ten behoeve van het Nederlandsch eskader in Nederlandsch-Indië	5 400	5 400		
1008	Personeel van de Indische militaire marine	2 145 500	2 145 500		
1009	Verdere uitgaven voor de Indische militaire marine	2 964 000	2 710 100	253 900	

Onderaf-deeling.	B E N A M I N G	Raming voor		Verschil voor 1922.	
		1922.	1921.	Meer.	Minder.
1010	Personeel van den hydrografischen dienst in Nederlandsch-Indië	468 015	454 615	13 400	
1011	Verdere uitgaven voor den hydrografischen dienst in Nederlandsch-Indië	92 000	92 000		
1012	Uitgaven voor het personeel ten behoeve van „Scheepvaart”	29 000	29 000		
1015	Verdere uitgaven ten behoeve van „Scheepvaart”	865 114	2 703 055		2 159 941
1014	Aanbouw van het bebakeningsvaartuig „Pollux”	200 000	800 000		600 000
1015	Magnetische en weerkundige waarnemingen	15 205	1 205	12 000	
1016	Marine-etablisement en daartoe behoorende inrichtingen.	5 087 265	5 292 250		204 985
1017	Verrekening met het departement van marine in Nederland van de uitgaven ten behoeve van het personeel bij den marineluchtvaartdienst	325 000	325 000		
1018	Aanschaffing en uitzending van levensbehoefden en andere goederen ter aanvulling van den magazijnvoorraad buiten dien van het marine-etablisement te Soerabaja, voor zoover de kosten niet ten laste van een anderen post kunnen worden gebracht	11 000	115 000		104 000
1019	Onvoorziene uitgaven	50 000	50 000		
				5 429 666	5 656 216
	Afdeeling X.	22 857 651	23 064 201		206 550
	Totaal van hoofdstuk I.	200 162 193	227 522 089		27 359 896

VOLKSRAAD

EERSTE GEWONE ZITTING 1921.

ONDERWERP I — STUK H.

BEGROOTING VAN NEDERLANDSCH-INDIË
VOOR HET DIENSTJAAR
1922.

HOOFDSTUK II DER UITGAVEN

(Uitgaven in Nederlandsch Indië).

VERGELIJKING TUSSCHEN 1922 EN 1921.

Onderaf- deeling.	B E N A M I N G.	Raming voor		Verschil voor 1922.	
		1922.	1921. (1)	Meer.	Minder.
	AFDEELING I.				
	Regeering en Hooge Colleges.				
101	Jaarwedde van den Gouverneur-Generaal	f 180 000	f 172 000	f 8 000	
102	Staf van den Gouverneur-Generaal	29 700	21 600	8 100	
103	Verdere uitgaven voor den Staf van den Gouverneur- Generaal	4 480	7 690	f 5 240	
104	Verblijven van den Gouverneur-Generaal	23 850	23 850		
105	Personeel voor het uitoefenen van toezicht op de paleizen met bijbehorende gebouwen en terreinen te Weltevreden en Buitenzorg en het beheer van het domein te Tjipanas.	6 900	6 900		
			(2) 31 000		31 000
			(3) Memorië.		Memorie.
			(4) 10 000		10 000
106	Personeel van den Raad van Nederlandsch-Indië	187 310	184 650	2 660	
107	Verdere uitgaven voor den Raad van Nederlandsch- Indië	3 020	3 020		
108	Personeel van den Volksraad	177 040	173 860	3 180	
109	Verdere uitgaven voor den Volksraad	81 000	88 000		7 000
110	Regeringsgemachtigde voor algemeene zaken bij den Volksraad	25 100	22 260	840	
111	Raad van Departementshoofden	9 600	9 600		
112	Personeel van de Algemeene Secretarie	441 450	418 990	22 440	

(1) Van het voor 1922 oplossen en naar andere onderafdeelingen overbrengen van posten van de begrooting van 1921, hetgeen uit de uitgewerkte staten blijkt, is alleen dan mededeeling gedaan, wanneer daarbij een deel van het voor 1921 toegestaan bedrag komt te vervallen.

(2) Buitengewone vernieuwing van de meubelen van de paleizen te Weltevreden en Buitenzorg en het buitenverblijf te Tjipanas. Vervalt voor 1922.

(3) Overname door het Land van de bij de paleizen te Weltevreden en Buitenzorg alsmede het buitenverblijf te Tjipanas in gebruik zijnde particuliere inventarisgoederen. Vervalt voor 1922.

(4) Installatiën voor elektrische verlichting van de paleizen te Weltevreden en Buitenzorg. Vervalt voor 1922.

Onderaf- deeling.	B E N A M I N G.	Raming voor		Verschil voor 1922.	
		1922.	1921.	Meer.	Minder.
113	Verdere uitgaven voor de Algemeene Secretarie	83 200	85 200		
114	Personeel van de Algemeene Rekenkamer	702 389	715 196		10 807
115	Verdere uitgaven voor de Algemeene Rekenkamer	15 200	12 600	600	
116	Reis- en verblijfkosten en zittinggelden	147 000	152 000	15 000	
116A	Algemeene herziening van de bezoldigingen der Lands- dienaren	5 000 000	5 000 000		
117	Verrekening van diensttelegrammen	70 000	54 000	36 000	
118	Onvoorziene uitgaven	4 500	4 500		
	Afdeeling I.	7 187 669	7 152 896	96 820	62 047
	AFDEELING II.			34 773	
	Departement van Justitie.				
201	Personeel van het departement	328 416	324 216	4 200	
202	Verdere uitgaven van het departement	8 510	8 120	590	
203	Personeel van het Hoog Gerechtshof en van het Hoog Militair Gerechtshof	416 700	405 120	11 580	
204	Verdere uitgaven van het Hoog Gerechtshof en van het Hoog Militair Gerechtshof	17 460	16 920	540	
205	Personeel van de Raden van Justitie	941 885	926 120	15 465	
206	Verdere uitgaven van de Raden van Justitie	25 294	21 614	1 680	
207	Personeel van de landgerechten	473 365	481 720		8 555
208	Verdere uitgaven van de landgerechten	58 850	58 154	716	
209	Personeel van inlandsche en inheemsche rechtbanken	2 721 757	2 702 656	19 101	
210	Verdere uitgaven van de inlandsche en inheemsche recht- banken	59 576	50 076	9 500	
211	Verder personeel van het rechtswezen	75 240	75 205	2 035	
212	Verdere uitgaven van het rechtswezen	741 660	480 980	260 680	
213	Bezoldigingen en toelagen van de hulpschrijvers op de kantoren onder het departement van Justitie behoo- rende	100 560	109 968		9 608
213A	Lotsverbetering van de schrijvers bij de Hooggerechts- hoven, Raden van Justitie en Landraden op Java en Madoera	65 000	65 000		
214	Toelagen wegens dure levenswijze en uit hoofde van dienstbelang, zoomede vergoeding voor vervoerkosten ...	32 000	12 154	19 846	
215	Personeel van de wees- en boedelkamers	775 564	728 209	45 155	
216	Verdere uitgaven van de wees- en boedelkamers	22 124	18 624	5 500	
217	Burgerlijke stand voor de Chineezzen	24 500	49 500		25 000

Unieeral- deeling.	B E N A M I N G.	Raming voor		Verschil voor 1922.	
		1922.	1921.	Meer.	Minder
218	Personeel van den burgerlijken stand voor bepaalde groepen van inlanders	Memorie.	21 600		21 600
219	Verdere uitgaven van den burgerlijken stand voor bepaalde groepen van inlanders	Memorie.	1 200		1 200
220	Personeel van het gevangeniswezen	1 938 126	1 869 814	68 312	
221	Verdere uitgaven van het gevangeniswezen	7 186 650	6 174 875	1 012 057	
222	Bijdrage aan de te Semarang gevestigde vereeniging tot het verleenen van hulp aan ontslagen Europeesche veroordeelden	5 400	5 400		
223	Bijdragen aan vereenigingen, die zich de bestrijding van de misdadigheid van jeugdige personen ten doel stellen	19 200	19 200		
224	Gedeeltelijke vergoeding aan vereenigingen, die zich de bestrijding van de misdadigheid van jeugdige personen ten doel stellen, van de kosten van verpleging van hare pupillen en verdere andere uitgaven	6 100	3 500	2 600	
226	Bijdrage in de bouw-, eerste inrichtings- en exploitatiekosten van particuliere opvoedingsgestichten	16 800	25 500		8 500
226	Personeel van het tucht- en opvoedingswezen	77 960	38 740	39 220	
227	Verdere uitgaven van het tucht- en opvoedingswezen	107 880	48 780	59 100	
228	Personeel van de arbeidsinspectie en koeliewerving	273 280	271 120	2 160	
229	Verdere uitgaven van de arbeidsinspectie en koeliewerving	12 420	11 568	852	
229 A	Kosten van de oprichting van een Kantoor van Arbeid ...	50 000	150 000		100 000
230	Bezoldigingen van het personeel van het Regeeringskantoor ter bestrijding van den zoogenaamden handel in vrouwen en meisjes	6 050	5 750	300	
231	Verdere uitgaven van het Regeeringskantoor ter bestrijding van den zoogenaamden handel in vrouwen en meisjes	3 170	3 080	90	
232	Bijdrage aan de te Batavia gevestigde vereeniging „Ati Soetji” tot het verleenen van steun en bijstand aan de slachtoffers der prostitutie en van den vrouwenhandel	4 200	4 200		
233	Personeel bij het centraalkantoor voor dactyloscopie	51 875	78 960		27 085
234	Verdere uitgaven van het centraalkantoor voor dactyloscopie	3 960	10 740		6 780
235	Personeel van den immigratiedienst	266 120	254 595	11 525	
236	Verdere uitgaven van den immigratiedienst	119 810	151 110		11 300
237	Notariaat	8 000	3 600	4 400	
238	Verrekening van diensttelegrammen	154 000	56 000	98 000	

Onderaf- deeling.	B E N A M I N G.	Raming voor		Verschil voor 1922.	
		1922.	1921.	Meer.	Minder.
239	Verrekening met het departement van Oorlog van de kosten van door den Topografischen dienst te verrichten werkzaamheden	3 000	2 500	500	
240	Onvoorziene uitgaven	100 000	100 000		
				1 695 504	219 428
	Afdeeling II.	17 275 522	15 801 646	1 473 876	
	AFDEELING III.				
	Departement van Financiën.				
301	Personeel van het departement	460 444	435 044	25 400	
302	Verdere uitgaven voor het departement	16 600	16 000	600	
303	Verrekening van diensttelegrammen	120 000	34 000	86 000	
304	Personeel van de algemeene kassen	829 726	816 311	13 415	
305	Verdere uitgaven voor de algemeene kassen	140 000	125 500	14 500	
306	Muntwezen	1 500	401 500		400 000
307	Bezoldiging van het personeel van den dienst der belastingen, voor zooveel niet afzonderlijk uitgetrokken	1 601 770	1 381 500	220 270	
308	Verdere uitgaven voor den dienst der belastingen, voor zooveel niet afzonderlijk uitgetrokken	2 059 400	1 795 764	243 636	
309	Verpachte middelen	1 000	1 000		
310	Personeel van de in- en uitvoerrechten en accijnzen	4 240 000	3 996 802	243 198	
311	Verdere uitgaven voor de in- en uitvoerrechten en accijnzen	517 800	415 000	102 800	
312	Verponding	90 000	40 000	50 000	
313	Personeel voor de openbare verkoopingën	181 222	170 382	10 840	
314	Verdere uitgaven voor de openbare verkoopingën	50 000	25 000	25 000	
315	Zegelrecht	605 000	109 000	496 000	
316	Opiumverkoop	10 723 910	10 109 810	614 100	
317	Uitgaven ten behoeve van de opiumbestrijdings-commissie	600	600		
318	Steun aan anti-opiumvereeningën	20 000	20 000		
319	Pandhuizen in eigen beheer	7 248 000	8 754 161		1 506 161
320	Verlofs- en non-activiteitsbezoldigingen, wachtgelden, voorloopige bezoldigingen en onderstanden bij ontslag uit de betrekking, een en ander voor zoover niet afzonderlijk uitgetrokken	490 000	400 000	90 000	
321	Pensioenen en gagementen, alsmede onderstanden bij ontslag uit 's Lands dienst en onderstanden aan niet-landsdienaren	14 432 001	14 432 001		

Onderaf-deeling.	B E N A M I N G.	Raming voor		Verschil voor 1922.	
		1922.	1921.	Meer.	Minder.
522	Uitkeering aan de pensioenfondsen voor de koloniale landsdienaren	2 630 000	1 350 000	1 280 000	
523	Voorschotten op bezoldiging of andere inkomsten	3 900 000	3 000 000	900 000	
524	Soldijen en toelagen aan eere teekenen verbonden	61 400	61 400		
525	Uitgaven in verband met het octrooi van de Javasehe Bank.	Memorie.	3 000		3 000
526	Personeel van den gouvernements-accountantsdienst	147 050	144 200	2 850	
527	Verdere uitgaven van den gouvernements-accountantsdienst	65 880	64 380	1 500	
528	Uitgaven voor het bezoldigingskantoor	Memorie.	45 800		45 800
529	Personeel van de pensioen- en weduwen- en weezenfondsen van Indische burgerlijke ambtenaren	185 600	167 195	18 405	
530	Aanschaffing en uitzending van boekwerken, kaarten en gedrukte stukken voor den algemeenen dienst, voor zoover een en ander niet geschiedt door het departement van oorlog	7 000	5 000	2 000	
531	Tegemoetkomingen wegens duurte van levensmiddelen ...	52 000 000	5 500 000	46 500 000	
532	Onvoorziene uitgaven	150 000	150 000		
				50 920 514	1 954 961
	Afdeeling III.	102 935 903	53 970 350	48 965 553	
	AFDEELING IIIA.				
	Indische schuld.				
531	Rente van vlottende schuld, waaronder de daarmede verband houdende uitgaven	4 450 000	3 450 000	1 000 000	
532	Kosten van bekendmakingen betreffende Indische schuld.	Memorie.		Memorie.	
535	Onvoorziene uitgaven	10 000	10 000		
				1 000 000	
	Afdeeling IIIA.	4 460 000	3 460 000	1 000 000	
	AFDEELING IV.				
	Departement van Binnenlandsch Bestuur.				
401	Personeel van het departement	876 282	865 382	10 900	
402	Verdere uitgaven voor het departement	46 000	(1) 4 500 46 000		4 500
403	Illustratiekantoor bij het encyclopaedisch bureau	25 000	125 000		100 000
404	Personeel van het Europeesch bestuur	8 198 000	8 358 850		160 850
405	Verdere uitgaven voor het Europeesch bestuur	156 500	264 044		107 544

(1) De post „Herziening van de leiding der afdeeling voor de bestuurszaken der buitengewesten” vervalt voor 1922.

Onderaf- deeling.	B E N A M I N G.	Raming voor		Verschil voor 1922.	
		1922.	1921.	Meer.	Minder.
405 A	Verbetering van de vooruitzichten van eenige groepen van bestuursambtenaren	65 000	65 000		
406	Personeel van de bestuurschool te Batavia	216 087	283 587		67 500
407	Verdere uitgaven voor de bestuurschool te Batavia	5 400	5 400		
408	Personeel voor de Japansche zaken	61 920	60 800	1 120	
409	Verdere uitgaven voor de Japansche zaken	5 600	6 600		5 000
410	Personeel voor de Chineesche zaken	82 540	85 540		2 800
411	Verdere uitgaven voor de Chineesche zaken	2 700	2 700		
412	Personeel van het inlandsch bestuur	7 579 299	7 594 779		15 480
415	Verdere uitgaven voor het inlandsch bestuur	45 419	54 519		8 900
414	Kantoorkosten, drukwerk, advertentiekosten, kosten van gedeeltelijke inrichting van woningen, kantoren en vergaderplaatsen van bestuursambtenaren en andere kleine uitgaven voor het Europeesch en inlandsch bestuur ...	550 000	544 560	5 440	
415	Hulpschrijvers op de kantoren onder het departement van binnenlandsch bestuur behoorende	766 360	724 960	41 400	
416	Wijkbestuur te Batavia en Meester-Cornelis	74 460	74 460		
416 A	Hervorming van het bestuur ter hoofdplaatsen Batavia, Semarang en Soerabaja	127 500	127 500		
416 B	Ontvoogding van het inlandsch bestuur in een aantal afdelingen op Java en Madoera	600 000	300 000	300 000	
416 C	Verbetering van de inkomsten van de districts- en onderdistrictshoofden in de residentie Bali en Lombok	76 620	76 620 (1) 41 970		41 970
416 D	Hervorming van het districtsbestuur in het rechtstreeks bestuurd gebied der residentie Zuider- en Oosterafdeeling van Borneo	158 600	158 600		
416 E	Hervorming van de bestuursmiddelen in het gouvernement Celebes en Onderhoorigheden	84 750	48 901	35 849	
416 F	Invoering van het daadwerkelijk-rechtstreeksch bestuur in het gouvernementslandschap Karangasem (residentie Bali en Lombok)	1 155	1 155 (2) 400 000		400 000
417	Personeel der politie	11 508 823	11 520 916		12 093
418	Personeel van de politieschool te Batavia	308 460	308 460		
419	Verdere uitgaven voor de politieschool te Batavia	13 400	13 400 (5) 500 000		500 000
419 A	Stichting van een opleidingsdepôt te Buitenzorg voor de veldpolitie	219 000	219 000		

(1) Hervorming van het inlandsch bestuur in de residentie Tapanoeli. De post vervalt voor 1922.

(2) Algemeene regeling der toekenning van toelagen wegens duurte aan eenige groepen van landsdienaren in de gewesten buiten Java en Madoera en daarmee verband houdende verhooging van de voor dienstbelangtoelagen uitgetrokken fondsen. De post vervalt voor 1922.

(3) Hervorming van het politiewezen ten plattelande op Java en Madoera. De post vervalt voor 1922.

Onderaf-deeling.	B E N A M I N G.	Raming voor		Verschil voor 1922	
		1922.	1921.	Meer.	Minder.
419B	Hervorming van de algemeene politie op de drie groote hoofdplaatsen van Java	2 713 000	3 065 000		350 000
			(1) 80 400		80 400
			(2) 205 050		205 050
			(3) 50 000		50 000
420	Verdere uitgaven voor de politie	4 514 600	5 268 445		755 845
421	Andere uitgaven in het belang van het bestuur en van de openbare orde en veiligheid	217 912	190 566	27 346	
422	Telefonische gemeenschap voor bestuursdoeleinden	917 565	965 550		47 965
			(4) 60 000		60 000
423	Personeel van het kantoor voor de statistiek	56 640	56 640		
424	Verdere uitgaven voor het kantoor voor de statistiek	15 000	22 100		7 100
424A	Instelling van een grondstatistiek op Java en Madoera ...	24 000	24 000		
425	Personeel voor de landelijke inkomsten	943 858	912 562	31 296	
426	Verdere uitgaven voor de landelijke inkomsten	2 285 620	2 162 120	121 500	
427	Personeel voor de agrarische zaken en verplichte diensten.	68 504	68 504		
428	Verdere uitgaven voor de agrarische zaken en verplichte diensten	15 100	15 000	2 100	
428A	Uitgaven in verband met de terugbrenging van de particuliere landen op Java tot het Landsdomein	Memorie.	Memorie.		
429	Aanslag in- en invordering van het hoofdgeld	800 000	795 000	5 000	
430	Uitgaven in verband met den afkoop van heerendiensten in de gewesten buiten Java en Madoera	2 214 000	1 955 000	279 000	
431	Uitgaven in verband met de voorgenomen geleidelijke opheffing van perdikan-privileges der daarvoor in aanmerking komende desa's van de gouvernementslanden op Java en Madoera	30 000	30 000		
431A	Vorbereiding van de hervorming van de maatschappelijke en agrarische toestanden in de Vorstenlanden op Java.	282 000	288 000		6 000
432	Bijdrage aan de Zelfbesturen in Soerakarta en Djokjakarta ter tegemoetkoming in de vermindering hunner inkomsten, welke voortvloeit uit de doorvoering der agrarische hervormingen in verband met de verlaging van de lasten der bevolking	880 000	880 000		
433	Uitkeering aan de Zelfbesturen in Soerakarta en Djokjakarta ter regeling van hunne geldelijke verhouding tot het Land	458 000	540 000		102 000
434	Uitkeering aan de Zelfbesturen in Soerakarta en Djokjakarta van door deze aan de landbouwondernemers terugbetaalde „bekti's"	55 500		55 500	

(1) Herziening van de inkomsten van een deel van het Europeesch personeel der gewapende politie en indienststelling van adjunct-divisiecommandanten. De post vervalt voor 1922.

(2) Oprichting van detachementen gewapende politie op de drie hoof- tevens havenplaatsen van Java. De post vervalt voor 1922.

(3) Herziening van de inkomsten van de niet-Europeesche detachementscommandanten bij de gewapende politie. De post vervalt voor 1922.

(4) Uitgaven ter zake van het toekennen van belooningen aan de gewestelijke leiders der volkstelling. De post vervalt voor 1922

Onderaf-deeling	B E N A M I N G	Raming voor		Verschil voor 1922.	
		1922.	1921.	Meer	Minder.
435	Tegemoetkomingen aan de inlandse rechtsgemeenschappen in de residentie Tapanoeli ter verzekering van eene passende belooning aan de koeriahoofden	12 000	12 000		
436	Tegemoetkomingen aan de inlandse rechtsgemeenschappen in de onderafdeelingen Amboina en Saparoea der residentie Amboina ter verzekering van eene behoorlijke bezoldiging der regenten	32 868	50 000	2 868	
437	Vorsten, grooten en gezanten	3 361 045	3 320 826	40 219	
438	Uitgaven voor in het belang van rust en orde verwijderden en dergelijken	122 400	122 400		
439	Publieke feesten	12 575	12 375		
440	Uitgaven voor ter beschikking van zelfbesturende landschappen gesteld personeel voor aanslag in- en invordering van belastingen dier landschappen	31 170	31 170		
441	Verstrekking van gelden aan zelfbesturende landschappen (bij wijze van voorloopige hulp) voor de uitvoering van groote werken	463 000	1 000 000		537 000
442	Verschaffing van landbouwkrediet ten behoeve van de oprichting van tuinbouwhoeven	9 000	9 000		
443	Voorschotten aan Inlandse gemeenten op Java en Madoera voor den aankoop van ambtsvelden voor de desabesturen	5 300	5 300		
444	Personeel van het kredietwezen, met uitzondering van dat voor de centrale kas	367 249	367 249		
445	Verdere uitgaven voor het kredietwezen, met uitzondering van die ten behoeve van de centrale kas	123 025	123 025		
446	Personeel van de centrale kas voor het volkskredietwezen	157 650	157 650		
447	Kapitaalverstrekking aan de centrale kas	Memorie.	Memorie.		
448	Borgstellingen van het Land ten behoeve van volkskredietinstellingen en van de centrale kas	Memorie.	Memorie.		
449	Uitgaven in verband met de bevordering van de coöperatie.	Memorie.	Memorie.		
450	Landverhuizing	524 500	262 500	62 000	
451	Personeel van het kadaster	589 100	724 075		134 975
452	Personeel van den opleidingsleergang van het kadaster ...	41 000	31 980	9 020	
453	Uitgaven in verband met de eenjarige praktische werkzaamstelling van candidaat-ambtenaren voor het kadaster in afwachting van de theoretische opleiding in Nederland	9 000		9 000	
454	Verdere uitgaven voor het kadaster	143 550	124 426	19 124	
455	Toelagen wegens dure levenswijze	750 000		750 000	
456	Toelagen uit hoofde van dienstbelang	200 000		200 000	

Onderaardeeling.	B E N A M I N G.	Raming voor		Verschil voor 1922.	
		1922.	1921.	Meer.	Minder.
457	Personeel van het kantoor voor reiswezen	221 400	221 400		
458	Verdere uitgaven voor het kantoor voor reiswezen	16 000	16 000		
459	Overtochtskosten naar en uit Indië alsmede reis- en verblijfskosten in Indië	17 039 000	17 290 064		251 064
460	Vergoeding aan het departement der Marine van de kosten voor het gebruik ten behoeve van de departementen van algemeen burgerlijk bestuur van vaartuigen, behoorende tot onder het beheer van eerstgenoemd departement staatsde diensten	1 594 100	1 168 950	225 150	
461	Paketsvaartdienst	530 000	530 000		
462	Bezoldigingen over het tijdvak tusschen het verlaten van een vorigen en het aanvaarden van een nieuwen post ...	47 000	47 000		
463	Kosten van door de Landsdrukkerij ten behoeve van het departement van binnenlandsch bestuur en de daaronder behoorende diensten verstrekte jaarboeken, periodieken, enz., zoomede van de in de Javasche Courant geplaatste advertentiën	10 000		10 000	
464	Verrekening van diensttelegrammen	175 000	65 000	110 000	
465	Vergoeding aan het departement van oorlog van de kosten voor door den topografischen dienst te verrichten werkzaamheden	1 487 000	1 035 200	455 800	
466	Onvoorziene uitgaven	300 000	500 000		
				2 805 652	4 008 036
	Afdeeling IV.	75 693 684	76 896 088		1 202 404
	AFDEELING V.				
	Departement van Onderwijs en Eeredienst.				
501	Personeel van het departement	814 190	804 190	10 000	
502	Verdere uitgaven voor het departement	15 000	7 500	7 500	
503	Onderwijsraad	35 600	17 000	18 600	
504	Maatregelen in verband met de voorbereiding en de uitvoering van de wettelijke voorziening betreffende het gesubsidieerd onderwijs	Memorie.	Memorie.		
505	Tegemoetkoming aan de voorlichtingscommissie voor de opleiding van Indische jongelieden	1 200	1 200		
506	Personeel van de inspectie van het middelbaar onderwijs.	16 200	16 200		
507	Verdere uitgaven voor de inspectie van het middelbaar onderwijs	1 140	720	420	
508	Personeel van het openbaar middelbaar onderwijs	1 469 528	1 476 288		6 760
509	Verdere uitgaven voor het openbaar middelbaar onderwijs.	65 300	61 300	4 000	
510	Bijdragen voor bijzondere inrichtingen van middelbaar onderwijs	122 900	102 900	20 000	

Onderaf-deeling.	B E N A M I N G.	Raming voor		Verschil voor 1922.	
		1922.	1921.	Meer.	Minder.
511	Personeel van de algemeene middelbare school (A. M. S.).	1 277 640	1 107 064	170 576	
512	Verdere uitgaven voor de algemeene middelbare school (A. M. S.)	192 290	190 490	1 800	
513	Bijdragen voor bijzondere inrichtingen van Europeesch voortgezet en meer uitgebreid lager onderwijs	61 000	61 000		
514	Personeel van de inspectie van het technisch onderwijs ...	30 300	30 300		
515	Verdere uitgaven voor de inspectie van het technisch onderwijs	1 000	1 000		
516	Technische hoogeschool te Bandoeng	186 000	183 600	2 400	
517	Oprichting van een middelbare technische school	52 550	52 550		
518	Personeel van het openbaar Europeesch vakonderwijs ...	874 010	850 880	23 130	
519	Verdere uitgaven van het openbaar Europeesch vakonderwijs	196 000	216 050		20 050
520	Kosten van een hoogerem technischen leergang aan de Koningin-Wilhelminaschool te Batavia	350	350		
521	Bijdragen voor bijzondere inrichtingen van Europeesch vakonderwijs	151 500	125 500	26 000	
522	Personeel van de scholen tot opleiding van Indische artsen.	554 600	510 220	24 380	
523	Verdere uitgaven voor de scholen tot opleiding van Indische artsen	404 620	230 290	174 330	
523A	Onderwijs in de Engelsche taal en in geschiedenis en staatsinrichting op de scholen tot opleiding van Indische artsen	5 180	5 180		
523B	Studiebeurzen voor de vrouwelijke leerlingen der scholen voor Indische artsen	3 900		3 900	
524	Tweejarige leergang voor de opleiding van apothekersbedienden	17 860	17 860		
525	Driejarige leergang voor de opleiding van analisten en controleurs voor de volksgezondheid	62 160	41 660	20 500	
526	Opleiding van jongelieden van alle landaarden tot tandarts	Memorie.	Memorie.		
527	Personeel van de inspectie van het Europeesch lager en het Hollandsch-inlandsch onderwijs	156 810	154 610	2 200	
528	Verdere uitgaven voor de inspectie van het Europeesch lager en het Hollandsch-inlandsch onderwijs	4 080	4 020	60	
529	Personeel van de openbare inrichtingen tot opleiding van leerkrachten voor het Europeesch lager, Europeesch voortgezet en meer uitgebreid lager, Hollandsch-Chineesch en Hollandsch-inlandsch onderwijs	175 000	153 760	19 240	
	Verdere uitgaven voor de openbare inrichtingen tot opleiding van leerkrachten voor het Europeesch lager, Europeesch voortgezet en meer uitgebreid lager, Hollandsch-Chineesch en Hollandsch-inlandsch onderwijs.	228 620	252 327		23 707

Voorafdeling.	B E N A M I N G.	Raming voor		Verschil voor 1922.	
		1922.	1921.	Meer.	Minder.
30A	Herziening van de bezoldigingen van de leerkrachten bij de leerscholen verbonden aan openbare inrichtingen tot opleiding van leerkrachten	Memorie.	Memorie.		
301	Invoering van onderwijs in gezondheidsleer aan de hogere kweekscholen voor inlandsche onderwijzers bij het Hollandsch-inlandsch onderwijs	1 500		1 500	
33B	Bijdragen voor bijzondere inrichtingen en personen, die onderwijzers(essen) voor het Europeesch lager onderwijs opleiden	75 000	105 000		30 000
332	Instelling ter bevordering van de studie van inlandsche talen en van de land- en volkenkunde van Nederlandsch-Indië	20 610	17 250	3 360	
333	Personeel van de inspectie van het voortgezet en meer uitgebreid lager onderwijs	24 700	24 700		
334	Verdere uitgaven voor de inspectie van het voortgezet en meer uitgebreid lager onderwijs	600	600		
335	Inspectie van het onderwijs in huishoudelijke vakken	10 800	9 900	900	
336	Personeel van het openbaar Europeesch lager, Hollandsch-Chineesch en Hollandsch-inlandsch onderwijs	8 986 600	9 020 920		34 320
337	Verdere uitgaven voor het openbaar Europeesch lager, Hollandsch-Chineesch en Hollandsch-inlandsch onderwijs	440 500	425 300	15 200	
338	Bezoldigingen en toelagen van onderwijzers(essen) bij het openbaar Europeesch lager onderwijs gesteld ter beschikking van derden	25 400	19 100	6 300	
339	Huishoudleergangen verbonden aan openbare Europeesche lagere scholen	16 900	16 750	150	
339A	Openbare Hollandsch-Chineesche meisjesscholen	12 500	12 500		
340	Bijdragen voor bijzondere inrichtingen van Europeesch lager, Hollandsch-Chineesch en Hollandsch-inlandsch onderwijs	1 385 000	1 374 500	10 500	
341	Proefneming met een school tot voorbereiding van leerlingen, afkomstig van de inlandsche 2de klas-school, voor het mulo	3 500	3 500		
342	Openbaar fröbelonderwijs	95 145	68 025	27 120	
343	Bijzonder fröbelonderwijs	82 000	79 000	3 000	
344	Voorloopige bezoldigingen en beloningen van onderwijzend personeel uit Nederland gezonden ten dienste van het openbaar onderwijs	65 000	65 000		
345	Personeel van de inspectie van het inlandsch onderwijs	335 880	305 500	30 380	
346	Verdere uitgaven voor de inspectie van het inlandsch onderwijs	7 860	7 500	360	
347	Personeel van het openbaar voortgezet- en vakonderwijs voor inlanders	1 481 742	1 409 336	72 406	

Onderaf-deeling.	B E N A M I N G.	Raming voor		Verschil voor 1922.	
		1922.	1921.	Meer.	Minder.
548	Verdere uitgaven voor het openbaar voortgezet- en vakonderwijs voor inlanders	1 165 940	916 562	247 578	
548A	Opening van 2 nieuwe kweekscholen voor inlandische onderwijzers en 4 nieuwe normaalscholen voor inlandische hulponderwijzers	75 000		75 000	
549	Openbare kweekschool voor inlandische onderwijzeressen te Salatiga	58 500	56 935	1 565	
550	Openbare normaalscholen voor inlandische hulponderwijzeressen	290 400	262 368	28 032	
550A	Openbare inlandische meisjesscholen als leerscholen van de normaalscholen voor inlandische hulponderwijzeressen met Nederlandsch	52 640	16 000	16 640	
551	Bijdragen voor bijzondere inrichtingen van voortgezet- en vakonderwijs voor inlanders	430 000	409 000	21 000	
551A	Wijziging van de subsidieregelen voor bijzondere kweekscholen en voor die voor Europeesche schoolopzienaers ...	90 000	90 000		
552	Belooningen voor het behalen van bevoegdheden ten behoeve van het inlandsch voortgezet onderwijs	12 000	12 000		
553	Leergang tot opleiding van inlandische bestuursambtenaren voor Zuid-Sumatra, Banka en Billiton te Meester-Cornelis	16 800	16 800		
553A	Toelagen voor leerlingen van de verschillende openbare inrichtingen tot opleiding van inlandische leerkrachten en van den leergang tot opleiding van inlandische bestuursambtenaren te Meester-Cornelis	208 000	208 000		
554	Personeel van het openbaar inlandsch lager onderwijs ...	4 750 000	4 629 712	120 288	
555	Verdere uitgaven voor het openbaar inlandsch lager onderwijs	503 200	437 200	66 000	
556	Bijdragen voor bijzondere inrichtingen van inlandsch lager onderwijs	1 000 000	977 000	23 000	
557	Bijdragen voor bijzondere huishoudleergangen aan inrichtingen van inlandsch lager onderwijs	16 000	16 000		
557A	Subsidieregeling voor scholen en internaten, uitgaande van de Roomsche-Katholieke missie in Zuid-Nieuw-Guinea ...	50 000		50 000	
558	Depôt van boeken en leermiddelen, vervaardiging en verspreiding van gedrukten ten behoeve van het inlandsch onderwijs	69 400	60 374	9 026	
559	Personeel van de inspectie van het inlandsch volksonderwijs	768 680	651 080	117 600	
560	Verdere uitgaven voor de inspectie van het inlandsch volksonderwijs	4 000	2 000	2 000	
561	Uitgaven voor het inlandsch volksonderwijs	4 500 000	3 790 000	710 000	
562	Uitgaven voor het volksonderwijs in het gouvernement Atjeh en Onderhoorigheden	454 000	320 000	114 000	

Onderaf-deeling.	B E N A M I N G.	Raming voor		Verschil voor 1922.	
		1922.	1921.	Meer.	Minder.
563	Bijdragen voor het Rijnsche Zendinggenootschap voor zijn arbeid in het belang van de ontwikkeling der inheemsche bevolking van de Mentawai-eilanden en van het eiland Enggano	10 800	10 800		
564	Bijdrage voor de Groep Nederlandsch-Indië van het Algemeen Nederlandsch Verbond	3 200	2 000	1 200	
564 A	Bijdrage voor de vereeniging „Java-Instituut” voor haar arbeid in het belang van de ontwikkeling van de inheemsche cultuur van Java, Madoera en Bali	7 500	7 500		
565	Volksboekerijen	677 940	552 080	125 860	
566	Bevordering van de lichamelijke opvoeding van de jeugd	70 000	69 100	900	
567	Toezicht op de opvoeding van inlandse jongelieden	8 100	8 760		660
568	Bezoldigingen van het personeel voor het internaatswezen.	10 800	10 800		
569	Huisvesting en opvoeding van studeerende jongelieden, die particuliere inrichtingen van voortgezet onderwijs bezoeken	180 000	555 250		305 250
570	Uitgaven van persoonlijken aard voor kunsten en wetenschappen, uitgezonderd natuurwetenschappen	116 208	111 048	5 160	
571	Verdere uitgaven voor kunsten en wetenschappen, uitgezonderd natuurwetenschappen	68 660	63 660	5 000	
572	Examens	75 000	75 000		
573	Personeel van den eeredienst	931 875	915 875	18 000	
574	Verdere uitgaven voor den eeredienst	99 745	97 585	2 160	
575	Inrichting voor opleiding van inlandse leeraren, zonen van inlandse hoofden, en van volksonderwijzers in een gedeelte van de residentie Timor en Onderhoorigheden	9 620	9 620		
576	Armwezen	527 680	471 680	56 000	
577	Personeel van de hoofd- en gewestelijke kantoren der inspectie van den burgerlijken geneeskundigen dienst ...	269 180	248 410	20 770	
578	Verdere uitgaven voor de hoofd- en gewestelijke kantoren der inspectie van den burgerlijken geneeskundigen dienst	5 400	5 400		
579	Personeel van de inspectie van het krankzinnigenwezen ...	52 100	52 100		
580	Uitgaven van persoonlijken aard voor den burgerlijken geneeskundigen dienst in het algemeen	2 671 640	2 697 075		25 435
580 A	Nadere herziening van de wedderegeling van het Europeesch verplegingspersoneel bij de gewone ziekeninrichtingen en bij de krankzinnigengestichten	502 900	502 900		

Onderaf- deeling.	BENAMING.	Raming voor		Verschil voor 1922.	
		1922.	1921.	Meer.	Minder.
581	Verdere uitgaven voor den burgerlijken geneeskundigen dienst in het algemeen	1 515 870	1 451 058	64 812	
581 A	Indienststelling van een hoofdcommies op het gewestelijk geneeskundig kantoor te Semarang	6 000		6 000	
582	Maatregelen ter bestrijding van pest (voor zoover niet elders uitgetrokken), cholera, gele koorts, typhus, pokken, diphtheritis en bacillaire dysenterie	737 562	732 282	5 080	
585	Maatregelen ter bestrijding van malaria, tuberculose, mijnwormziekte, dysenterie en melaatschheid	357 660	338 000	19 660	
584	Personeel van de centrale burgerlijke en inlandsche ziekeninrichtingen, krankzinnigengestichten en andere geneeskundige instellingen	959 066	889 427	49 639	
584	Verdere uitgaven voor de centrale burgerlijke en inlandsche ziekeninrichtingen, krankzinnigengestichten en andere geneeskundige instellingen	2 615 305	2 505 005	110 300	
585 A	Uitgaven in verband met de instelling van een commissie voor het uitbrengen van advies in zake bouw, inrichting en bedrijf van ziekenhuizen	1 800		1 800	
586	Personeel ter bestrijding en voorkoming van de pest	2 030 148	1 827 615	202 533	
587	Voorschotten voor de woningverbetering in verband met de pestbestrijding	1 152 000	1 540 000		588 000
588	Verdere uitgaven ter bestrijding en voorkoming van de pest	681 152	1 061 288		580 135
589	Ondersteuning van bijzondere ziekenzorg, voor zoover niet elders uitgetrokken	1 140 000	565 000	577 000	
589 A	Bijdrage voor de vereeniging „Zendingsonderneming” te Temanggoeng voor de verzorging van zwakzinnigen	6 000	Memorie.	6 000	
590	Voorschotten voor de oprichting van bijzondere ziekeninrichtingen	Memorie.	Memorie.		
591	Duurtetoelagen voor personeel in buitengewesten voor zoover het departement van onderwijs en eeredienst betreft	245 000	56 778	188 222	
592	Vergoeding voor het gebruik van landswoningen door landsdienaren, die krachtens bestaande regelingen in het genot zijn van het recht op vrije woning	Memorie.		Memorie.	
593	Vergoeding voor het gebruik van landswoningen door onderwijzers en onderwijzeressen bij het openbaar Europeesch lager onderwijs, voor zoover hun voor dat gebruik meer in rekening moet worden gebracht dan f 50 's maands	Memorie.		Memorie.	

Uitgaven- deeling.	BENAMING.	Raming voor		Verschil voor 1922.	
		1922.	1921.	Meer.	Minder.
594	Verrekening van diensttelegrammen	90 000	55 000	35 000	
595	Verrekening met het Departement van Oorlog van de kosten der door den topografischen dienst verrichte werkzaamheden	51 000	40 000	11 000	
596	Onvoorziene uitgaven	75 000	75 000		
				3 812 059	1 114 313
	Afdeeling V.	51 833 706	49 135 980	2 697 726	
	AFDEELING VI.				
	Departement van Landbouw, Nijverheid en Handel.				
601	Personeel van het departement	422 650	389 782	32 848	
602	Verdere uitgaven van het departement	109 750	72 950	36 800	
603	Verrekening van diensttelegrammen	94 000	63 000	31 000	
604	Verrekening van de kosten der door den Topografischen dienst verrichte werkzaamheden	8 000	6 000	2 000	
605	Vergoeding voor het gebruik van landswoningen door landsdienaren, die krachtens bestaande regelingen in het genot zijn van het recht op vrije woning	11 000		11 000	
606	Uitgaven van persoonlijken aard voor de natuurwetenschappelijke zaken	207 855	217 008		9 153
607	Verdere uitgaven voor de natuurwetenschappelijke zaken	201 865	180 365	21 500	
608	Uitgaven van persoonlijken aard voor het instituut voor plantenziekten	89 120	92 450		3 310
609	Verdere uitgaven voor het instituut voor plantenziekten.	29 120	28 620	500	
610	Uitgaven van persoonlijken aard voor het algemeen proefstation voor den landbouw	182 560	165 185	17 375	
611	Verdere uitgaven voor het algemeen proefstation voor den landbouw	255 780	186 270	69 510	
612	Uitgaven van persoonlijken aard voor de afdeeling voor landbouweconomie	42 370	40 770	1 600	
613	Verdere uitgaven voor de afdeeling voor landbouweconomie	5 500	5 500		
614	Uitgaven van persoonlijken aard voor het veeartsenijkundig onderzoek en onderwijs	86 060	75 090	10 970	

Onderaf-deeling.	B E N A M I N G.	Raming voor		Verschil voor 1922.	
		1922.	1921.	Meer.	Minder.
615	Verdere uitgaven voor het veeartsenijkundig onderzoek en onderwijs	77 404	67 904	9 500	
616	Uitgaven van persoonlijken aard voor de afdeeling landbouw	652 355	888 790	66 885	
617	Verdere uitgaven voor de afdeeling landbouw	659 180	835 740	103 410	
618	Waarborging van de credietovereenkomsten tusschen de Palembangse Volksbank en de Coöperatieve Rubberverenigingen in Palembang	Memorie.	Memorie.		
619	's Lands rijstbedrijf in de Tjiheavlakte (afdeeling Tjandjoer, gewest Preanger-Regentschappen)	85 545	80 000	5 545	
620	's Lands rijstbedrijf in Palembang	291 000	375 000		84 000
621	Uitgaven van persoonlijken aard voor de opleiding voor land- en tuinbouw	239 595	228 125	11 470	
622	Verdere uitgaven voor de opleiding voor land- en tuinbouw	175 915	185 960		8 045
625	Bezoldigingen en toelagen van het personeel bij 's Lands kina-onderneming, alsmede belooningen voor buitengewone werkzaamheden	22 200	22 200		
624	Verdere uitgaven voor 's Lands kina-onderneming	339 214	326 079	13 135	
625	Bezoldigingen van het personeel voor het aan 's Lands kina-onderneming verbonden kina-proefstation	18 150	14 050	4 100	
626	Verdere uitgaven voor het aan 's Lands kina-onderneming verbonden kina-proefstation	11 700	11 700		
627	Bezoldigingen en toelagen van het ambtelijk personeel van 's Lands caoutchoucbedrijf	49 200	71 640		22 440
628	Uitgaven voor de ondernemingen van 's Lands caoutchoucbedrijf	3 995 841	4 162 166		166 325
629	Personeel van het boschwezen met uitzondering van het kantoorpersoneel op het hoofdkantoor	4 104 195	3 755 366	370 829	
630	Kantoorpersoneel op het hoofdkantoor van den dienst van het boschwezen	90 652	87 114	3 538	
631	Verdere uitgaven voor het boschwezen	15 268 590	9 098 965	4 169 625	
632	Personeel voor de afdeeling visscherij	61 974	70 764		8 790
633	Verdere uitgaven voor de afdeeling visscherij, zoomede uitgaven in het belang van de visscherijnijverheid	519 550	392 820		73 470
634	Uitgaven van persoonlijken aard voor den burgerlijken veeartsenijkundigen dienst	721 559	755 994		52 635

Onderaf- deeling.	B E N A M I N G.	Raming voor		Verschil voor 1922.	
		1922.	1921.	Meer.	Minder.
635	Verdere uitgaven voor den burgerlijken veeartsenijkun- digen dienst	601 608	1 811 375		909 768
636	Uitgaven van persoonlijken aard voor de afdeeling nijver- heid	198 070	211 490		16 420
637	Verdere uitgaven voor de afdeeling nijverheid	80 000	172 000		92 000
638	Oprichting van een proeffabriek voor zwavelzuur-berei- ding	Memorie.	Memorie.		
639	Oprichting van een proeffabriek voor de bereiding van kaustische soda en ehloor	Memorie.	Memorie.		
639 A	Ondersteuning van nijverheidsondernemingen	100 000	600 000 (1) 12 000		500 000 12 000
640	Uitgaven van persoonlijken aard voor den dienst der industrialisatie van Nederlandsch-Indië	Memorie.	Memorie.		
641	Uitgaven van persoonlijken aard voor handel	185 463	159 428	44 038	
642	Verdere uitgaven voor handel	169 490	181 290	18 200	
643	Uitgaven van persoonlijken aard voor den Indischen Centralen Aanschaffingsdienst	164 400	92 400	72 000	
644	Verdere uitgaven voor den Indischen Centralen Aan- schaffingsdienst	24 000	13 000	9 000	
645	Onvoorziene uitgaven	100 000	100 000		
				5 136 038	1 958 388
	Afdeeling VI.	28 527 005	25 329 325	3 197 680	
	AFDEELING VII.				
	Departement der Burgerlijke Openbare Werken.				
701	Personeel van het departement	388 372	392 244		3 872
702	Verdere uitgaven van het departement	64 000	62 100	1 900	
703	Personeel van den waterstaat en de burgerlijke openbare werken, met uitzondering van het personeel bedoeld bij onderafdeeling 718	6 884 020	8 916 855	637 165	
704	Tweejarige avondleergangen voor de opleiding van opzich- ters bij den waterstaat en 's lands burgerlijke openbare werken tot architect en van opzichters voor de lands- gebouwen en teekenaars tot architect voor de lands- gebouwen	38 000	38 000		
705	Toelagen voor het bezit van het getuigenschrift van architect	18 000	19 400		1 400
706	Gebouwen voor den burgerlijken dienst, voor zoover niet afzonderlijk uitgetrokken	16 644 270	22 786 100		6 141 830
707	Bouwvoorschot aan de coöperatieve woningbouwvereeni- ging „Batavia”	1 000 000	800 000	800 000	

(1) Bijdrage aan de vereeniging „Nederlandsch-Indische Jaarbeurs”, vervalt voor 1922.

Onderaf- deeling.	B E N A M I N G.	Raming voor		Verschil voor 1922.	
		1922.	1921.	Meer.	Minder.
			(1) 500 000		500 000
708	Gebouwen en werken ten behoeve van den post-, telegraaf- en telefoondienst	1 406 500	1 789 650		585 150
709	Gebouwen en werken ten behoeve van den dienst van het zout	155 800	247 400		111 600
710	Gebouwen en andere werken ten behoeve van de Landsdrukkerij	441 550	438 400	2 950	
711	Gebouwen en andere werken behorende tot het departement der marine	1 317 750	5 007 000		1 689 250
712	Gebouwen en andere werken ten behoeve van het luchtverkeerswezen	1 410 000		1 410 000	
713	Bruggen, wegen en daarmee verband houdende waterstaatswerken	9 545 000	12 580 000		5 257 000
714	Bevloeings-, afwaterings- en waterkeeringswerken	14 424 000	15 544 500	879 500	
715	Werken in het belang der volksgezondheid	4 015 500	6 510 250		2 294 750
716	Aankoop, herstelling, onderhoud en vervoer van grondstoffen voor den algemeenen voorraad en daarmee in verband staande uitgaven, vervoerkosten van grondstoffen voor de uitvoering van bouwwerken en kosten van opruiming van onbruikbaar geworden en overtollige gebouwen en grondstoffen	5 000 000	1 400 000	1 600 000	
717	Verdere uitgaven van den dienst van den waterstaat en de burgerlijke openbare werken, met uitzondering van die bedoeld bij onderafdeeling 719	449 066	277 284	171 782	
718	Personeel bij het centraal waterschapskantoor voor de Vorstenlanden ten behoeve van de instelling van publiekrechtelijke waterschappen aldaar	168 700	62 675	106 025	
719	Verdere uitgaven van het centraal waterschapskantoor voor de Vorstenlanden ten behoeve van de instelling van publiekrechtelijke waterschappen aldaar	21 500	12 200	9 500	
720	Haven Tandjong Priok	9 697 125	(2) 126 155 5 050 400	4 666 725	126 155
721	Haven van Soerabaja	15 466 505	5 918 405	9 548 098	
722	Haven van Makassar	816 492	5 272 858		2 456 366
723	Haven Belawan	5 747 450	4 955 870	815 560	
724	Emmahaven	904 261	1 227 890		325 629
725	Haven van Semarang	2 506 805	962 400	1 544 405	
726	Haven van Tjilatjap	861 750	1 445 515		581 785
727	Kleine havens	5 502 524	5 828 626		326 502
728	Kosten in zijdelingsch verband staande met het havenbedrijf	1 457 000	1 547 000	90 000	

(1) Deelneming van het land in eene te Makassar op te richten coöperatieve bouwvereniging ter voorziening in de behoefte aan woningen van landsdienaren en particulieren. Deze post vervalt voor 1922.

(2) Dienst van het Havenwezen. Deze post vervalt voor 1922.

deeling.	B E N A M I N G.	Raming voor		Verschil voor 1922.		
		1922.	1921.	Meer.	Minder.	
729	Baggerdienst	8 075 075	4 541 150	755 925		
730	Huishuurvergoeding en lokaalhuur, alsmede uitgaven voor grondhuur en verhuur van gebouwen	1 088 200	1 124 400		56 200	
731	Uitgaven voor de instandhouding van herbergen	5 340	5 340			
732	Personeel van het stoomwezen	174 121	179 240		5 119	
733	Verdere uitgaven voor het stoomwezen	28 560	27 480	1 080		
734	Personeel bij 's lands burgerlijke pakhuizen	91 584	91 584			
735	Verdere uitgaven voor 's lands burgerlijke pakhuizen ...	211 290	211 290			
736	Vergoeding aan het departement van oorlog voor werkzaamheden te verrichten door de Topografische inrichting	21 000	16 500	4 500		
737	Verrekening van diensttelegrammen	45 000	15 000	30 000		
738	Onvoorziene uitgaven	75 000	75 000			
				22 550 915	18 218 588	
	Afdeeling VII.	108 194 668	103 862 141	4 332 527		
	AFDEELING VIII.					
	Departement van Gouvernementsbedrijven.					
801	Personeel van het departement	775 597	765 050	10 547		
802	Verdere uitgaven van het departement	55 400	27 000	6 400		
803	Vergoeding aan het Departement van Oorlog voor werkzaamheden te verrichten door den Topografischen dienst.	51 000	40 000	11 000		
804	Personeel van de postspaarbank	170 100	140 300	29 800		
805	Verdere uitgaven van de postspaarbank	49 000	57 000	12 000		
806	Dienst voor waterkracht en electriciteit	7 670 825	4 999 950	2 670 875		
807	Personeel van den dienst van het toezicht op de spoor- en tramwegen	177 500	178 500		800	
808	Verdere uitgaven van den dienst van het toezicht op de spoor- en tramwegen	7 500	4 800	2 700		
809	Opiumbereiding	6 681 000	6 616 247	64 753		
810	Landsdrukkerij	1 077 010	894 920	182 090		
811	Dienst van 's Lands mijndiensten.					
t/m/	Hoofdkantoor, Mijnverordeningen en Opsporingen	2 401 704	2 500 200	101 504		
en h	Goudontginning in Benkoelen	787 000	750 690	56 510		
en j	Tin	19 171 700	16 208 920	2 962 780		
en l	Ombilinsteenkolenontginning	8 418 000	7 552 000	1 066 000		

Onderaf- deeling.	B E N A M I N G.	Raming voor		Verschil voor 1922.		
		1922.	1921.	Meer.	Minder.	
men	Poeloe-Laoetsteenkolonontginning	2 880 000	2 775 000		195 000	
oenp	Boekit-Asemsteenkolonontginning	8 911 240	4 628 000	1 286 240		
812	Voorbereidende maatregelen, verband houdende met de mogelijke ontginning en verwerking van Celebes- ijzerertsen	Memorie.	(¹) 9 600 Memorie. (²) 279 000		9 600 279 000	
815	Zout	8 883 840	7 650 020	933 820		
814	Vervoeren te water	1 211 800	882 468	329 032		
815	Post-, telegraaf- en telefoondienst	24 258 700	24 110 860	124 840		
816	Staatsspoor- en tramwegen, alsmede automobiëldiensten ...	93 010 200	(³) 84 808 200	8 208 000		
817	Waarborg van een crediet-overeenkomst tusschen de Unie- bank voor Nederland en Koloniën en de Coöperatieve Vereeniging „Verbruikcoöperatie van S. S. personeel der Oosterlijnen” gesloten 29 Juni 1918	Memorie.	Memorie.			
817A	Toekenning van toelagen wegens duurte aan eenige groe- pen van landsdienaren in de gewesten buiten Java en Madoera	80 000		80 000		
818	Onvoorziene uitgaven	100 000	100 000			
	Afdeeling VIII.	183 151 516	165 528 505	18 108 411	482 400	
	AFDEELING IX.					
	Departement van Oorlog.					
901	Bezoldigingen, toelagen, loonen en andere uitgaven van persoonlijken aard, alsmede belooningen voor buiten- gewone werkzaamheden van het departement van oorlog.	1 196 874	1 192 946	3 628		
902	Verdere uitgaven van het departement van oorlog	29 268	27 218	2 050		
905	Bezoldigingen, soldijen, toelagen, loonen, daggelden en andere uitgaven van persoonlijken aard, alsmede be- looningen voor buitengewone werkzaamheden van den topografischen dienst	1 775 929	1 700 449	75 480		
904	Verdere uitgaven voor den topografischen dienst	80 300	38 700	11 600		
905	Bezoldigingen, soldijen, toelagen, loonen, werkgelden en andere uitgaven van persoonlijken aard, alsmede be- looningen voor buitengewone werkzaamheden van het personeel der intendance	468 192	428 710	59 482		
906	Bezoldigingen, toelagen en andere uitgaven van persoon- lijken aard, alsmede belooningen voor buitengewone werkzaamheden van het personeel der militaire admi- nistratie	677 618	677 378	240		

(¹) De uitgaven voor de „Inwendige organisatie” van de onderdeelen „Mijnverordeningen” en „Mijnbouwkundige en geologische opsporingen” zijn in 1922 overgebracht naar de onderafdeeling 811.

(²) De uitgaven voor de „Positieverbetering van het lager technisch personeel van 's Lands mijndiensten” zijn in 1922 overgebracht naar de onderafdeeling 811.

(³) Onder dit bedrag is begrepen het bij de aanvullingsbegrooting voor 1921 aangevraagde crediet van f 100.000 voor aankoop en bouw van hotels.

Onroep- deeling.	B E N A M I N G.	Raming voor		Verschil voor 1922.	
		1922.	1921.	Meer.	Minder.
907	Bezoldigingen van de commiezen en de burgerlijke schrijvers op de kantoren van het leger, zoomede soldijen en andere uitgaven van persoonlijken aard van het militair schrijverspersoneel, alsmede belooningen voor buitengewone werkzaamheden	1 038 400	1 035 700	2 700	
908	Bezoldigingen, soldijen, toelagen, loonen en andere uitgaven van persoonlijken aard, alsmede belooningen voor buitengewone werkzaamheden van den trein	195 432	189 616	5 816	
909	Verdere uitgaven voor den trein	8 451	6 977	1 454	
910	Bezoldigingen, toelagen en andere uitgaven van persoonlijken aard ten behoeve van den gewestelijken dienst van den generalen staf	55 000	55 000		
911	Bezoldigingen, toelagen en andere uitgaven van persoonlijken aard, alsmede belooningen voor buitengewone werkzaamheden van de gewestelijke staven	191 800	191 800		
912	Bezoldigingen en andere uitgaven van persoonlijken aard, alsmede belooningen voor buitengewone werkzaamheden van de plaatselijke staven	135 100	135 340		240
913	Bezoldigingen, soldijen, toelagen, loonen, werkgelden en andere uitgaven van persoonlijken aard, alsmede belooningen voor buitengewone werkzaamheden van het wapen der infanterie	14 798 250	14 793 070	5 180	
914	Verdere uitgaven voor het wapen der infanterie	129 700	105 592	24 508	
915	Bezoldigingen, soldijen, toelagen, loonen, werkgelden en andere uitgaven van persoonlijken aard, alsmede belooningen voor buitengewone werkzaamheden van het wapen der cavalerie	725 084	725 084		
916	Verdere uitgaven voor het wapen der cavalerie	39 596	14 659	24 957	
917	Bezoldigingen, soldijen, toelagen, loonen, dag- en werkgelden en andere uitgaven van persoonlijken aard, alsmede belooningen voor buitengewone werkzaamheden van het wapen der artillerie	5 736 580	5 734 060	2 520	
918	Verdere uitgaven voor het wapen der artillerie	37 528	20 576	16 952	
919	Uitgaven van persoonlijken aard voor de afzonderlijke inlandsche korpsen	1 070 870	431 222	639 648	
920	Verdere uitgaven voor de inlandsche korpsen	596 420	358 820	57 600	
921	Bezoldigingen, soldijen, toelagen, loonen en andere uitgaven van persoonlijken aard van het remonte-depôt in de Preanger-Regentschappen	25 976	25 540	2 436	
922	Verdere uitgaven voor de remonte	285 170	178 550	106 620	
923	Bezoldigingen, soldijen, toelagen, loonen, werkgelden en andere uitgaven van persoonlijken aard, alsmede belooningen voor buitengewone werkzaamheden voor het wapen der genie	1 405 643	1 566 643	59 000	
924	Verdere uitgaven voor het wapen der genie	2 085	1 560	725	

Onderaf-deeling.	B E N A M I N G.	Raming voor		Verschil voor 1922	
		1922.	1921.	Meer.	Minder.
925	Geniewerken	7 754 750	9 060 450		1 305 700
926	Huis-, kantoor- en magazijnhuur en inhuur van gebouwen.	488 000	488 000		
927	Bezoldigingen, soldijen, toelagen, loonen, daggelden en andere uitgaven van persoonlijken aard, alsmede belooningen voor buitengewone werkzaamheden van den geneeskundigen dienst en den hospitaaldienst	3 511 965	3 513 165		1 200
928	Verdere uitgaven voor den geneeskundigen dienst en den hospitaaldienst	44 471	28 572	16 099	
929	Bezoldigingen, soldijen, toelagen, loonen en andere uitgaven van persoonlijken aard, alsmede belooningen voor buitengewone werkzaamheden van den militairen diergeneeskundigen dienst	116 640	116 640		
930	Verdere uitgaven van den militairen diergeneeskundigen dienst	12	12		
931	Bezoldigingen, soldijen, toelagen, loonen en andere uitgaven van persoonlijken aard voor de militaire gevangenen en krijgsraden, zoomede wegens gevangenen in voorloopige opsluiting	98 855	93 595	5 260	
932	Verdere uitgaven voor de militaire gevangenen en krijgsraden, zoomede wegens gevangenen in voorloopige opsluiting	33 184	28 515	4 869	
933	Bezoldigingen, soldijen, toelagen, loonen en andere uitgaven van persoonlijken aard voor bijzondere inrichtingen	185 254	184 246	1 008	
934	Verdere uitgaven voor bijzondere inrichtingen	6 595	26 595		20 000
935	Bijdragen aan vereenigingen die zich ten doel stellen het zedelijk welzijn der militairen te bevorderen	55 000	22 000	13 000	
936	Aanbrenggelden en handgelden bij dienstneming en dienstverlenging voor alle wapens en diensten van het leger	600 000	600 000		
937	Soldij verbonden aan de Militaire Willemsorde en aan het eereteken voor Moed en Trouw, alsmede belooningen bij de gouden, zilveren en bronzen medailles voor trouwen dienst	40 000	28 700	11 300	
938	Levensmiddelen en brandstoffen ten behoeve van alle personen voor wie van landswege ten laste van de oorlogsbegrooting in de voeding enz. wordt voorzien, voeding voor de troepenpaarden en andere dieren bij het leger in gebruik, uitgaven voor het aanhouden van officiersdienstrijpaarden en de verpleging van zieke dieren, kosten voortvloeiende uit duurdere levenswijze, uitgaven voor de verlichting voor zoover deze niet plaats vindt door middel van gas, electriciteit of gasoline onder druk, en kosten met de voornoemde voorzieningen verband houdende	12 814 100	10 987 420	1 826 680	
939	Voorzieningen van materieelen aard in het algemeen en kosten hiermede verband houdende voor zoover deze niet vallen onder andere begrootingsposten	7 124 000	7 745 590		621 590

Onderaf-deeling.	BENAMING.	Raming voor		Verschil voor 1922.	
		1922.	1921	Meer.	Minder.
940	Uitgaven voor de aanschaffing en uitzending door het departement van oorlog van goederen, drukwerken en dergelijke voor den algemeenen dienst, alsmede voor telegrammen langs internationale lijnen overgebracht en briefwisseling met het buitenland	6 000	10 000		4 000
941	Vervoer te water en te land van personen, goederen, paarden en vee	5 600 000	2 983 500	616 500	
942	Bezoldigingen en paardenvoedergelden van officieren op non-activiteit, non-activiteitsbezoldigingen en wachtgelden van tot het departement van oorlog behorende burgerlijke landsdienaren en onderstandenen	19 000	15 000	4 000	
943	Voorschotten op bezoldiging of andere inkomsten, verlofsbezoldigingen en scheepssoldij voor de reis van en naar Nederland, zoomede toelagen voor het geleiden van militaire veroordeelden	553 000	557 000	16 000	
944	Belooningen bij het verlaten van den dienst aan gegaarde militairen beneden den rang van officier	50 000	20 000	10 000	
945	Voor het houden van troepenoefeningen en oefeningen met het geschut zoomede practische oefeningen bij het wapen der genie	107 500	77 585	29 715	
			(2) 7 700		7 700
			(3) 6 800		6 800
946	Kosten van het toelatingsonderzoek voor de Koninklijke Militaire Academie en de Cadettenschool, alsmede belooningen aan leeraren van het middelbaar onderwijs voor het beoordeelen van het door de candidaten voor de Hoogere Krijgsschool geleverd schriftelijk werk in de Fransche, Duitsche, Engelsche en Maleische talen ...	3 000	3 000		
947	Uitgaven voor expeditiën, troepen te velde, excursiën, patrouilles, machtsvertoon en tijdelijke garnizoenen, die hare omschrijving niet vinden in andere posten der begrooting	1 180 000	1 198 000		18 000
948	Voor tijdelijke uitbreiding van de vastgestelde legersterkte en niet tot het leger behorende inlandsehe korpsen	2 681 000	2 000 000	681 000	
			(4) 7 400		7 400
			(5) 1 800		1 800
949	Verrekening van door de landsdrukkerij geleverde gedrukte en boekwerken, overdrukken, enz. of voor bewezen diensten	150 000	150 000		
			(1) 20		20
950	Bijdrage in de kosten van de Indische afdeeling van „Het Nederlandsche Roode kruis”	3 000	3 000		

(1) Schadeloosstelling aan gepensioneerde officieren, bestemd om in oorlogstijd als etappecommandanten op te treden, zedurende den tijd dat zij voor die taak geoeftend worden, vervalt voor 1922.

(2) Toelagen en leermiddelen voor den leergang in de Javaansche taal, vervalt voor 1922.

(3) " " " " Soendaneesche taal, vervalt voor 1922.

(4) Uitgaven voor het op te heffen "vrijwillig" automobielkorps op Java en Madoera, vervalt voor 1922.

(5) " " " " motorberichterijerskorps op Java en Madoera, vervalt voor 1922.

Onderaf-deeling.	B E N A M I N G.	Raming voor		Verschil voor 1922.	
		1922.	1921.	Meer.	Minder.
951	Uitgaven voor graslanden in eigen beheer	46 460	44 660	1 800	
952	Kosten verbonden aan de invoering van den dienstplicht voor de Europeesche Nederlandsche onderdanen	850 000	850 000		
953	Tegemoetkoming aan den algemeenen Javaschen Post-duivenbond	1 000	1 000		
954	Verrekening van diensttelegrammen	60 000	29 500	30 500	
955	Vergoeding aan het departement der Marine van de kosten voor het gebruik van vaartuigen, behoorende tot onder het beheer van dat departement staande diensten.	179 600	157 400	42 200	
956	Verrekening met het Departement van Justitie van de kosten voor ten behoeve van het Departement van Oorlog te werk gestelde gestraften, niet vallende onder de uitgaven voor expeditiën, excursiën, enz.	770 000	601 500	168 500	
957	Voorzeningen ten behoeve van het personeel der landmacht, dat tengevolge van een vliegongeluk ongeschikt is geworden voor den militairen dienst en voor de nagelaten betrekkingen van verongelukte vliegeniers	Memorie.	Memorie.		
			(6) 25 000		25 000
957A	Openstelling van den rang van adjudant-onderofficier voor de stafhoornblazers en staffrompetters, zoomede voor den stafschrjver bij den Trein	5 600	5 600		
957B	Herziening van de loonen der keuken- en stalkoelies	61 000	61 000		
957C	Omvorming van de afdeeling dienstplicht en reservepersoneel en instelling van onderinspectiën voor den landstorm in West- en Oost-Java	85 000	85 000		
957D	Kosten verbonden aan de invoering van leergangen voor de Nederlandsche taal voor de daarvoor in aanmerking komende niet-Europeesche militairen bij de verschillende wapens van het leger en den hospitaaldienst	87 000	87 000		
957E	Uitbreiding van de vastgestelde legersamenstelling met eenig personeel ten behoeve van den Topografischen dienst in verband met de oprichting bij dien dienst van eene boekhouding op commerciëelen grondslag	11 700	11 700		
			(8) 219 000		219 000
957F	Uitkeering aan het weduwen- en weezenfonds van militairen beneden den rang van officier bij de Koloniale troepen	100 000	100 000		
957G	Toekenning van toelagen aan de onderwijzers en hulp-onderwijzers in het zwemmen	17 160	17 160		
			(7) 5 350		5 350

(6) Oprichting van een gymnastiek- en sportschool, vervalt voor 1922.

(7) Uitbreiding van de vastgestelde legersamenstelling met een adjunct-directeur (burgerlijk ambtenaar) der krijgsgeschiedkundige afdeeling van den generalen staf en met één militair schrijver, vervalt voor 1922.

(8) Uitbreiding van de vastgestelde legersamenstelling in verband met eene vermeerdering der werkzaamheden van den topografischen dienst, vervalt voor 1922.

deeling.	B E N A M I N G.	Raming voor		Verschil voor 1922.	
		1922.	1921.	Meer.	Minder.
57H	Personeel van de korpsen Barisan en het legioen van Mangkoe Negoro	74 300	45 900	28 400	
71	Uitbreiding van de vastgestelde legersamenstelling ten behoeve van de oprichting van een instituut voor aspirant-officieren bij het wapen der Infanterie aan de Militaire school te Meester-Cornelis	50 000	8 000	22 000	
57J	Opleidingskosten voor Japanschen tolk van militaire landsdienaren	53 000	71 000		18 000
57K	Kosten verbonden aan de uitbreiding van de vastgestelde legersterkte met eene luchtvaartafdeeling	991 000	1 141 000		150 000
57L	Herziening der loonen van het in den formatiestaat genoemde tot het leger behoorend inlandsch personeel ...	51 000	51 000		
57M	Uitbreiding van de vastgestelde legersamenstelling met spiegelaars en rekenaars ten behoeve van de triangulatiebrigade van den topografischen dienst	2 100		2 100	
57N	Herziening van de bezoldigingen van inlandsche burgerconducteurs der genie	5 640		5 640	
57O	Uitbreiding van de vastgestelde legersamenstelling met eenig personeel ten behoeve van het wapen der genie ...	11 500		11 500	
57P	Herziening van de bezoldiging van ongegradueerden van het Legioen van Mangkoe Negoro en de Korpsen Barisan bij het aangaan van een herverbintenis in onmiddellijke aansluiting aan hun vorig verband	10 800		10 800	
58	Onvoorziene uitgaven	100 000	50 000	50 000	
				4 667 267	2 411 800
	Afdeeling IX.	72 923 727	70 668 260	2 255 467	
	AFDEELING X.				
	Departement der Marine.				
01	Personeel van het departement	172 100	170 500	1 600	
02	Verdere uitgaven van het departement en den algemeenen dienst	87 500	53 600	33 700	
03	Toelagen voor het personeel der Koninklijke marine, geplaatst bij het station voor draadlooze telegrafie te Weltevreden	1 680	1 680		
04	Verdere uitgaven voor het station voor draadlooze telegrafie te Weltevreden	8 100	2 100	6 000	
05	Oprichting van een marine-kuststation voor draadlooze telegrafie voor Oost-Java	87 000	125 000		38 000
06	Marine-etablisement en daartoe behoorende inrichtingen.	10 066 500	10 585 110		516 810
07	Personeel bij de steenkolenopslagplaatsen en pakhuizen, met uitzondering van de marinemagazijnen te Soerabaja.	3 480	1 550	1 950	

Onderaf-deeling.	B E N A M I N G.	Raming voor		Verschil voor 1922.	
		1922.	1921.	Meer.	Minder.
1008	Verdere uitgaven voor de steenkolenopslagplaatsen en pakhuizen, uitgezonderd de marinemagazijnen te Soerabaja	1 952 600	2 011 700		59 100
1009	Personeel voor de magnetische en weerkundige waarnemingen	97 700	77 500	20 200	
1010	Verdere uitgaven voor de magnetische en weerkundige waarnemingen	42 700	28 500	14 200	
1011	Personeel van den hydrografischen dienst	266 200	356 200		70 000
1012	Verdere uitgaven voor den hydrografischen dienst	724 600	500 900	223 700	
1013	Personeel van de inspectie en het hoofdkantoor van scheepvaart	184 900	181 500	5 400	
1014	Verdere uitgaven voor het hoofdkantoor van scheepvaart en algemeene kosten	116 600	91 500	25 100	
1015	Werktuigkundigen en opzichters bij den dienst van scheepvaart	105 800	111 800		6 000
1016	Uitgaven ten behoeve van den raad voor de scheepvaart ...	36 000	36 000		
1017	Personeel van de gouvernementsmarine	996 000	1 173 500		177 500
1018	Verdere uitgaven voor de gouvernementsmarine	2 509 500	2 142 600	366 900	
1019	Tijdelijke verhooging van de vergoedingen voor voeding aan de ambtenaren en beambten der gouvernementsmarine	24 100	24 100		
1020	Bezoldigingen en toelagen van het personeel der gewestelijke vaartuigen	444 474	581 160	63 314	
1021	Verdere uitgaven voor de gewestelijke vaartuigen	2 025 580	2 158 170		132 590
1022	Personeel van de bebakening en kustverlichting	575 000	451 100		76 100
1025	Verdere uitgaven voor de bebakening en kustverlichting, alsmede voor de verlichting van haventerreinen en de daarop staande gebouwen	834 600	786 600	48 000	
1024	Personeel van den haven- en loodsdienst	958 000	876 000	62 000	
1025	Verdere uitgaven voor den haven- en loodsdienst	467 500	367 800	99 700	
1027	Verbetering van vaarwaters	150 000	201 500		51 500
1028	Soldijen, belooningen, toelagen enz. voor zoover die behooren tot de algemeene kosten der zeemacht	247 900	147 400	100 500	
1029	Verdere algemeene kosten der zeemacht	1 211 475	925 675	285 800	
1030	Personeel bij de kweekschool voor inlandsche schepelingen te Makasser	79 000	79 000		

Onderaf-deeling.	B E N A M I N G.	Raming voor		Verschil voor 1922	
		1922.	1921.	Meer.	Minder.
1031	Verdere uitgaven voor de kweekschool voor inlandsche schepelingen te Makasser	304 200	229 100	75 100	
1032	Uitgaven voor de opleiding tot inlandsch machinedrijver te Soerabaja	6 600	1 400	5 200	
1033	Soldijen en toelagen der inlandsche schepelingen van het Nederlandsch eskader	200 500	506 500		106 200
1034	Verdere uitgaven voor het Nederlandsch eskader	2 590 400	5 256 920		646 520
1035	Personeel van de Indische militaire marine (met uitzondering van den hydrografischen dienst en de kweekschool te Makasser)	189 800	229 760		39 960
1036	Verdere uitgaven voor de Indische militaire marine (met uitzondering van den hydrografischen dienst en de kweekschool te Makasser)	2 3 2 501	2 519 200		196 699
1036A	Personeel van den marine luchtvaartdienst	189 440		189 440	
1036B	Verdere uitgaven van den marine luchtvaartdienst	122 580		122 580	
1037	Uitgaven voor de opleiding van vliegeniers voor de zeemacht bij de luchtvaartafdeeling van het leger in Nederlandsch-Indië en daarmee in verband staande uitgaven	Memorie.	Memorie.		
1037A	Voorzieningen ten behoeve van het militair en burgerlijk personeel der zeemacht, dat ten gevolge van een ongeval bij het verrichten van of het deelnemen aan een dienstvlucht voor den verderen dienst ongeschikt wordt bevonden, zoomede ten behoeve van de door dat personeel nagelaten nabestaanden	Memorie.			
1038	Verrekening van diensttelegrammen	45 000	22 500	22 500	
1038A	Verrekening met het departement van oorlog van de kosten der door den topografischen dienst ten behoeve van het departement verrichte werkzaamheden	1 500	1 250	250	
1039	Bijdrage aan de Nederlandsch-Indische vereeniging „Michiel Adriaanszoon de Ruijter”	5 600	5 600		
1040	Bijdrage aan het Leger des Heils wegens kosten van de oprichting, inrichting en in standhouding van een marine-tehuis te Soerabaja	Memorie.	Memorie.		
041	Bijdragen aan vereenigingen, welke zich ten doel stellen het zedelijk welzijn van het personeel der zeemacht te bevorderen	Memorie.	Memorie.		
1041A	Bijdrage aan de Nederlandsch-Indische Athletick Unie ...	250		250	
1042	Voorschotten op bezoldiging of andere inkomsten	31 100	21 900	9 200	
1045	Onvoorziene uitgaven	150 000	150 000		
				1 780 584	2 116 979
	Afdeeling X.	30 413 460	30 749 855		336 395

Onderaf- deeling.	B E N A M I N G.	Raming voor		Verschil voor 1922.	
		1922.	1921.	Meer.	Minder.
	AFDEELING XI.				
	Plaatselijk en gewestelijk zelfbestuur.				
1101	Afzondering van gelden voor vaste uitkeeringen aan gewesten of gedeelten van gewesten op den voet van artikel 68a van het Regeeringsreglement	6 085 985	6 015 512	70 471	
1102	Afzondering van gelden voor gewesten of gedeelten van gewesten, op den voet van artikel 68a van het Regeeringsreglement, wegens uitkeeringen naar reden van het aantal hoofdgeldplichtigen	4 875 044	4 876 348		1 304
			(¹) 152 530		152 530
			(¹) 18 000		18 000
1103	Terugbetaling aan gebiedsdeelen met eigen geldmiddelen van reis- en verblijfkosten ten behoeve van leden van locale raden	7 000	5 000	2 000	
1104	Uitkeeringen aan gebiedsdeelen met eigen geldmiddelen wegens heffing van locale belastingen	3 467 000	3 054 000	413 000	
1105	Tegemoetkoming aan gebiedsdeelen met eigen geldmiddelen in verband met de overdracht van de overvaarten ...	80 000	80 000		
1106	Ondersteuning van bijzonder kostbare locale werken voor zooveel elders niet in het bijzonder omschreven ...	500 000	1 000 000		500 000
1107	Tegemoetkoming aan gebiedsdeelen met eigen geldmiddelen in de kosten van artesische boringen	330 000	330 000		
1108	Tegemoetkoming aan gebiedsdeelen met eigen geldmiddelen voor de op- en inrichting alsmede de inhuur van gebouwen voor den lokalen dienst	45 000	45 000		
1109	Tegemoetkomingen en voorschotten aan gebiedsdeelen met eigen geldmiddelen in de kosten van de verbetering der volkshuisvesting	1 055 000	800 000	255 000	
1110	Tegemoetkoming aan gebiedsdeelen met eigen geldmiddelen ten behoeve van het gewoon onderhoud van wegen, bruggen en duikers	Memorie.			
1111	Tegemoetkoming aan gemeenten in de kosten van werken verband houdende met de opheffing der inlandsehe gemeenten binnen hare grenzen gelegen	Memorie.	Memorie.		
1113	Tegemoetkoming aan gewesten op Java voor de uitvoering van locale wegenplannen	900 000	(²) 20 000 2 250 000		20 000 1 350 000
1114	Tegemoetkoming aan het Cultuurgebied der Oostkust van Sumatra in de kosten van de verbetering en doortrekking van den z.g. asweg	500 000	500 000		
1115	Tegemoetkoming aan het gebiedsdeel de Minahassa voor de verbetering en aanleg van het daarin gelegen hoofdwegennet	100 000	300 000		200 000

(1) De aan de gewesten Rembang en Kedoe toegezegde tegemoetkomingen van f 152 530 en f 18 000 werden voor ééns uitgekeerd. De posten komen derhalve voor 1922 te vervallen.

(2) De tegemoetkoming aan het gewest Preanger-Regentschappen ad f 20 000 is al eenige jaren niet opgevraagd. De post kan vervallen.

Onderaf- deeling.	BENAMING.	Raming voor		Verschil voor 1922.	
		1922.	1921.	Meer.	Minder.
1116	Tegemoetkoming aan de gemeente Buitenzorg in de kosten van aanleg van een nieuwen hoofdverkeersweg met inbegrip van de uitgaven voor de aan dien weg aansluitende overbrugging op 2 plaatsen van de Tjiliwoeng ...	231 000	Memorie.	231 000	
1117	Tegemoetkoming aan de gemeente Cheribon voor de verbetering van het wegennet	20 000	20 000		
1118	Tegemoetkoming aan de gemeente Makasser voor de verbetering van het wegennet	40 000	40 000		
1119	Tegemoetkoming aan de gemeente Batavia voor den ombouw van het wegennet	200 000	200 000		
1120	Tegemoetkoming aan de gemeente Buitenzorg voor de verbetering van het wegennet	40 000	40 000		
1122	Tegemoetkoming aan de gemeente Batavia in verband met den aanleg eener bronwaterleiding	3 800 000	1 800 000	2 000 000	
1123	Uitkeering aan de gemeente Makasser van 20 pct. van de onzuivere opbrengst te Makasser van de belasting op het slachten van runderen, buffels, paarden en tamme varkens, voor zoover die belasting wordt verkregen uit de slaacht van runderen, buffels en paarden	5 500	5 500		200
1124	Kosten van de indienststelling van burgemeesters	182 500	181 200	1 300	
1125	Personeel voor de invoering van decentralisatie van bestuur	48 840	54 840		6 000
1126	Verdere uitgaven in het belang van de invoering van decentralisatie van bestuur	5 800	6 000		200
1127	Verrekening van diensttelegrammen	1 000	1 000		
1128	Onvoorziene uitgaven	40 000	40 000		
				2 972 771	2 248 254
	Afdeeling XI.	22 257 467	21 532 930	724 537	
	Totaal der afdeelingen.	704 854 327	624 087 976	80 766 351	

Year	Month	Day	Time	Location	Remarks
1902	Jan	1	08:00
1902	Jan	2	08:00
1902	Jan	3	08:00
1902	Jan	4	08:00
1902	Jan	5	08:00
1902	Jan	6	08:00
1902	Jan	7	08:00
1902	Jan	8	08:00
1902	Jan	9	08:00
1902	Jan	10	08:00
1902	Jan	11	08:00
1902	Jan	12	08:00
1902	Jan	13	08:00
1902	Jan	14	08:00
1902	Jan	15	08:00
1902	Jan	16	08:00
1902	Jan	17	08:00
1902	Jan	18	08:00
1902	Jan	19	08:00
1902	Jan	20	08:00
1902	Jan	21	08:00
1902	Jan	22	08:00
1902	Jan	23	08:00
1902	Jan	24	08:00
1902	Jan	25	08:00
1902	Jan	26	08:00
1902	Jan	27	08:00
1902	Jan	28	08:00
1902	Jan	29	08:00
1902	Jan	30	08:00
1902	Jan	31	08:00

VOLKSRAAD

EERSTE GEWONE ZITTING 1921.

ONDERWERP I — STUK I.

BEGROOTING VAN NEDERLANDSCH-INDIË
VOOR HET DIENSTJAAR
1922.

HOOFDSTUK I DER MIDDELEN.

(Middelen in Nederland).

VERGELIJKING VAN DE RAMING VOOR 1922
MET DIE VAN 1921.

		Raming voor		Verschil voor 1922.	
		1922.	1921.	Meer.	Minder.
AFDEELING III.					
Departement van Financiën.					
301	Nominale waarde van de door 's Rijks Munt voor rekening van den Lande vervaardigde munten	f 40 400 000	f 30 400 000	f 10 000 000	
302	Rente van de kapitalen, in de Grootboeken der Nationale Schuld ingeschreven ten name van het „Fonds uit de zuivere winsten, verkregen uit aanmuntingen voor rekening van Nederlandsch-Indië”, alsmede van de aan dat fonds toebehoorende bewijzen van Nederlandsch-Indische schuld	800 000	530 000	270 000	
303	Uitkeering aan de geldmiddelen van Nederlandsch-Indië uit de opbrengst der Nederlandsche oorlogswinstbelasting	Memorie.	Memorie.		
				10 270 000	
	Afdeeling III	41 200 000	30 930 000	10 270 000	
AFDEELING VI.					
Departement van Landbouw, Nijverheid en Handel.					
601	Verkoop van kinabast	643 000	943 400		f 300 400
602	Verkoop van getah pertja	Memorie.	Memorie.		
603	Verkoop van caoutchouc	Memorie.	Memorie.		
604	Verkoop van coca	Memorie.	Memorie.		
605	Verkoop van aetherische oliën	Memorie.	Memorie.		
					300 400
	Afdeeling VI	643 000	943 400		300 400
AFDEELING VII.					
Departement der Burgerlijke Openbare Werken.					
701	Afstand in erfpacht aan de Naamlooze Vennootschap „Zeehaven en kolenstation Sabang” van de bezittingen op het eiland Wé (Atjeh en Onderhoorigheden), alsmede aandeel in de winst van die vennootschap ...	150 000	116 000	14 000	
02	Huur, verschuldigd door de Droogdok-Maatschappij „Tandjong Priok” ingevolge de wet van 31 Juli 1915 (Stbld. No. 354)	51 500	51 500		
				14 000	
	Afdeeling VII	181 500	167 500	14 000	

		Raming voor		Verschil voor 1922.	
		1922.	1921.	Meer.	Minder.
AFDEELING VIII.					
Departement van Gouvernementsbedrijven.					
801	Verkoop van Banka-tin	Memorie.	Memorie.		
802	Aandeel in de winst van de Billiton-maatschappij	2 500 000	4 500 000		2 000 000
803	Aandeel in de winst van den bij de Nederlandsch-Indische Spoorwegmaatschappij in bedrijf zijnden spoorweg Semarang—Vorstenlanden	280 000	280 000		
Afdeeling VIII		2 780 000	4 780 000		2 000 000
AFDEELING IX.					
Departement van Oorlog.					
901	Ontvangsten in betrekking tot het departement van oorlog in Nederlandsch-Indië:				
	a. terugbetaling van reis- en kostgelden	100	500		400
	b. terugbetaling van studiekosten	20 000	25 000		5 000
	c. bijdragen voor de koloniën Suriname en Curaçao in de kosten van de Koloniale Reserve	15 570	15 570		
	d. aandeel van het departement van Buitenlandsche Zaken in de kosten der bezoldiging van den militairen attaché bij de gezantschappen te Tokio en te Peking	4 500	4 500		
	e. verschillende	150 000	150 000		
Afdeeling IX		188 170	193 570		5 400
AFDEELING X.					
Departement der Marine.					
1001	Ontvangsten in betrekking tot het departement der marine in Nederlandsch-Indië:				
	a. terugbetaling der kosten van herstelling bij de marine-inrichtingen in Indië van bodems, behorende tot het Nederlandsch eskader, en van verstrekkingen aan naar Nederland terugkeerende schepen	624 000	695 500		71 500
	b. verschillende	60 000	60 000		
Afdeeling X		684 000	755 500		71 500
AFDEELING XII.					
Gemengde ontvangsten.					
1201	Ontvangsten van burgerlijken of algemeen aard:				
	a. gagementen, welke door de invaliden in het Koninklijk koloniaal militair invalidenhuis op Bronbeek aan dat gesticht worden afgestaan, en terugbetaling van bij de opneming in die inrichting genoten voorschotten	42 000	42 000		
	b. bijdrage in de kosten van het Koninklijk koloniaal militair invalidenhuis op Bronbeek voor gegageerden uit de koloniën Suriname en Curaçao	1 500	1 500		

	Raming voor		Verschil voor 1922.	
	1922.	1921.	Meer.	Minder.
1201 c. bijdragen voor de pensioenen van weduwen en weezen van beambten, bedienden en werklieden van het koloniaal etablissement, het Koninklijk koloniaal militair invalidenhuis op Bronbeek, de koloniale reserve en de commissariaten van afmonstering	12 000	3 400	8 600	
d. bijdragen voor de pensioenen van de officieren, den huismeester en de gediplomeerde verplegers en verpleegsters van het Koninklijk koloniaal militair invalidenhuis op Bronbeek en de commissarissen van afmonstering en voor die van hunne weduwen en weezen	2 400	300	2 100	
e. verkoop van kaarten en boekwerken	3 500	4 000		500
f. vergoeding voor keuring van teekeningen van voor Nederlandsch-Indië bestemde stoomketels	4 000	5 000	1 000	
g. verschillende	1 000 000	1 000 000		
			11 700	500
Afdeling XII	1 065 400	1 054 200	11 200	
Totaal der afdelingen	46 742 070	38 824 170	7 917 900	

VOLKSRAAD
EERSTE GEWONE ZITTING 1921.
ONDERWERP I — STUK J.

BEGROOTING VAN NEDERLANDSCH-INDIË
VOOR HET DIENSTJAAR
1922.

HOOFDSTUK II DER MIDDELEN
(Middelen in Nederlandsch-Indië).

VERGELIJKING VAN DE RAMING VOOR 1922
 MET DIE VAN 1921.

		Raming voor		Verschil voor 1922.	
		1922.	1921.	Meer.	Minder.
AFDEELING I.					
Regeering en Hooge Colleges.					
101	Verkoop van drukwerken van den Volksraad	f 11 000	f 9 000	f 2 000	
	Afdeeling I.	11 000	9 000	2 000	
AFDEELING II.					
Departement van Justitie.					
201	Gerechtelijke boeten en verbeurdverklaringen	700 000	434 600	265 400	
202	Terugbetaling van gerechtskosten in strafzaken	51 400	51 400		
203	Leges en salarissen ontvangen door de griffiers der Europeesche rechtscolleges, door die der landraden en door de algemeene ontvangers van 's lands kassen.	400 000	307 600	92 400	
204	Hetgeen den lande aankomt uit de opbrengst der weesen boedelkamers	400 000	400 000		
205	Betaling voor het afleggen van de examens ter verkrijging van de bevoegdheid tot uitoefening van het notarisambt	2 800	2 800		
206	Opbrengst van den arbeid der gevangenen	5 847 000	4 968 800	878 200	
207	Voor het verstrekken van voeding aan gegijzelden ...	35 400	33 400		
208	Registratie van werkovereenkomsten, gesloten door eigenaren of beheerders van landbouw-, mijnbouw- of nijverheidsondernemingen met van elders afkomstige arbeiders	304 000	304 000		
209	Heffing ter zake van de op Java en Madoera met inlanders te sluiten werkovereenkomsten voor het verrichten van arbeid in de buitengewesten of buiten Nederlandsch-Indië (uitgezonderd de kolonie Suriname).	542 500	342 500		
210	Belooningen voor de waarmeding van onderhandsche geschriften	5 900	4 300	1 600	
	Afdeeling II.	8 067 000	6 829 400	1 237 600	

	Raming voor		Verschil voor 1922.	
	1922.	1921.	Meer.	Minder.
AFDEELING III.				
Departement van Financiën.				
301	Verpachte middelen:			
	<i>a.</i> verkoop van arak en andere sterke dranken in het klein in het tolvrije gebied van de gewesten Oostkust van Sumatra en Riouw en Onderhoorigheden.			
	127 500	125 580	1 920	
		(1) 2 160		2 160
		(2) 5 760		5 760
	<i>b.</i> vogelnestklippen			
	47 550	47 430	120	
	<i>c.</i> belasting op peper (Riouw en Onderhoorigheden).			
	120	240		120
	<i>d.</i> verkoop van saguweer en laroe in de Buitengewesten			
	15 992	21 672		7 680
	<i>e.</i> goudmijnen (Zuider- en Oosterafdeeling van Borneo)			
	90	180		90
	<i>f.</i> pandhuizen in de buitengewesten			
	148 000	210 000		62 000
	<i>g.</i> sagoe, was en getah, enz. (Oostkust van Sumatra).			
	72 560	72 560		
302	Opiumverkoop:			
	<i>a.</i> opbrengst van den verkoop			
	48 000 000	44 000 000	4 000 000	
	<i>b.</i> vergoeding door het departement van gouvernementsbedrijven voor verstrekte djitjing			
	55 000	35 000	20 000	
303	Opbrengst van de pandhuizen in eigen beheer			
	13 532 000	14 130 000		798 000
304	Terugbetaling uit de kassen der zelfbesturen in de residentie Soerakarta van de opbrengst der door de inlandsche vorsten verleende vergunningen tot het houden van pandhuizen			
	11 000	11 000		
308	In- en uitvoerrechten en accijnzen en andere ontvangsten daarmede in verband:			
	<i>a.</i> invoerrecht			
	65 000 000	54 000 000	11 000 000	
	<i>b.</i> invoerrecht Landsgoederen			
	500 000	475 000	25 000	
	<i>c.</i> uitvoerrecht			
	80 900 000	59 958 000	40 942 000	
	<i>d.</i> accijnzen			
	50 500 000	25 500 000	7 000 000	
	<i>e.</i> andere ontvangsten			
	140 000	120 000	20 000	
306	Personeele belasting			
	2 000 000	2 000 000		
307	Inkomstenbelasting			
	65 500 000	55 500 000	10 000 000	
308	Suikerbelasting			
	15 800 000	123 750 000		109 950 000
309	Koffiebelasting			
	550 000	7 650 000		7 100 000
310	Javatabaksbelasting			
	800 000	2 800 000		2 000 000
311	Sumatratatabaksbelasting			
	2 500 000	2 100 000	400 000	
312	Theebelasting			
	10 000	1 865 000		1 855 000
313	Verponding, enz.			
	6 600 000	4 600 000	2 000 000	
314.	Openbare verkoopingën:			
	<i>a.</i> recht			
	1 800 000	1 700 000	100 000	
	<i>b.</i> disconto			
	50 000	40 000	10 000	
	<i>c.</i> terugbetaling van voorschotten enz.			
	600	600		

(1) Slachten van varkens en verkoop van varkensvleesch in het niet op den vasten wal van Sumatra gelegen gedeelte van het gewest Riouw en Onderhoorigheden. Vervalt voor 1922.

(2) Overvaarten in het gewest Celebes en Onderhoorigheden. Vervalt voor 1922.

	Raming voor		Verschil voor 1922.	
	1922.	1921.	Meer.	Minder.
315 Zegelrecht	12 100 000	10 000 000	2 100 000	
316 Recht van overschrijving van vaste goederen	3 000 000	2 000 000	1 000 000	
317 Rechten van successie en van overgang bij overlijden ...	350 000	500 000	50 000	
318 Vergunningen tot het houden van Chineesche speel- of dobbeltafels	400 000	400 000		
319 Belasting op het slachten van runderen, buffels, paarden en veulens	5 200 000	2 600 000	2 600 000	
320 Belasting op het slachten van varkens	1 080 000	554 375	545 625	
321 Bijzondere belastingen in de Buitengewesten:				
a. belasting voor het aanleggen en onderhouden van wegen ter hoofdplaats Benkoelen	4 000	4 000		
b. belasting van uitvoerproducten van het eiland Wé (Atjeh en Onderhoorigheden)	600	600		
c. vergunningen tot het graven naar diamant in de residentie Zuider- en Oosterafdeeling van Borneo.	8 000	8 000		
d. belasting op boschproducten, afkomstig uit het stroomgebied van de Boven-Mahakam (residentie Zuider- en Oosterafdeeling van Borneo)	12 000	12 000		
e. belasting van heerendienstplichtigen ter hoofd- plaats Makasser	16 000	16 000		
f. belasting van heerendienstplichtigen op de Sper- monde- en Dewakang-eilanden (Celebes en Onder- hoorigheden)	15 000	15 000		
22 Voorloopig gehandhaafde pachten en belastingen in het landschap Lingga (Riouw en Onderhoorigheden).	167 000	175 000		8 000
23 Ontvangsten ter zake van opgeheven belastingen:				
a. op de bedrijfs- en andere inkomsten	Memorie.	Memorie.		
b. oorlogswinstbelasting	Memorie.	Memorie.		
c. tijdelijke suikerbelasting	Memorie.	9 500 000		9 500 000
d. tijdelijke kinabelasting	Memorie.	500 000		500 000
24 Kortingen ten behoeve van de burgerlijke pensioenen ...	1 150 000	1 050 000	100 000	
25 Bijdragen van Europeesch personeel bij het bijzonder lager onderwijs ten behoeve van de pensioenen	23 000	16 000	7 000	
26 Bijdragen van Europeesch personeel bij het bijzonder middelbaar onderwijs ten behoeve van de pensioenen.	400	Memorie	400	
27 Aandeel in de winst van de Javasche Bank	1 500 000	1 150 000	350 000	
28 Ontvangsten in verband met muntzuivering	Memorie.	Memorie.		
29 Terugbetaling van voorschotten vóór dit dienstjaar aan Europeesche burgerlijke personen verstrekt	2 500 000	2 150 000	350 000	
30 Terugbetaling van voorschotten vóór dit dienstjaar aan inlandsche burgerlijke personen verstrekt	1 400 000	850 000	550 000	
31 Verrekening ten laste van de pensioen- en weduwen- weezenfondsen van Indische burgerlijke ambtenaren van ten behoeve van die fondsen gedane uitgaven en van door die fondsen verschuldigde vergoedingen ...	205 000	182 000	21 000	
			85 195 065	131 788 810
Afdeeling III.	359 587 212	408 182 957		48 595 745

(1) Vertieningsbelasting in de afdeeling Oeloe Soengei van de Zuider- en Oosterafdeeling van Borneo. Overgebracht naar IVde begrootingsafdeeling.

		Raming voor		Verschil voor 1922.	
		1922.	1921.	Meer.	Minder.
AFDEELING IV.					
Departement van Binnenlandsch Bestuur.					
401	Bijdragen aan de landsmiddelen uit niet onder rechtstreeksch bestuur gebrachte landschappen	2 952 400	2 552 400	400 000	
402	Terugbetaling van en rente over voorschotten verstrekt aan inlandsehe zelfbesturen, vorsten, grooten en dergelijken	100 140	100 140		
403	Terugbetaling van aan inlandsehe gemeenten op Java en Madoera verstrekte voorschotten voor den aankoop van ambtsvelden voor de desabesturen	5 500	4 000		500
404	Bijdragen in de kosten, verbonden aan de indienststelling van politiepersoneel in het belang van bijzondere ondernemingen	61 782	61 782		
405	Verstrekking tegen betaling van kleeding aan personeel der politie:				
	a. algemeene politie	201 000	35 000	166 000	
	b. gewapende politie	450 000	500 000	150 000	
406	Bijdragen van het personeel der gewapende politie in de voeding	149 000	Memorie.	149 000	
407	Boeten en vergoedingen, opgelegd aan personeel der politie:				
	a. algemeene politie	14 000	Memorie.	14 000	
	b. gewapende politie	12 000	Memorie.	12 000	
408	Terugbetaling van verplegingskosten in de ziekeninrichting te Soekaboemi door het personeel van de gewapende politie bij het centraal-depôt der politie aldaar	Memorie.	Memorie.		
409	Hoofdgeld	9 750 000	9 725 400	27 100	
410	Afkoop van heerendiensten in de gewesten buiten Java en Madoera	2 214 000	1 935 000	279 000	
411	Kadaster	400 000	298 000	102 000	
412	Landelijke inkomsten en andere grondlasten:				
	a. landrente	25 500 000	22 514 000	1 186 000	
	b. inlandsehe verponding	9 500	4 500	5 000	
	c. inkomsten verkregen uit de geleidelijke invoering van een landrente regeling in de residentie Bali en Lombok met gelijktijdige opheffing van de belasting op de sawah's en de tegalvelden en tuinen	1 478 000	1 454 000	24 000	
	d. belasting op de vischvijvers	294 000	261 000	33 000	
	e. een tiende van het rijstgewas in het gouvernement Celebes en Onderhoorigheden	556 000	508 000	48 000	
	f. inkomsten uit tot het landsdomein teruggebrachte particuliere landen gedurende het jaar, waarin de terugbrenging plaats vindt	Memorie.	Memorie.		
	g. inkomsten verkregen uit de geleidelijke invoering van een landrente regeling in de afdeeling Oeloe Soengei der residentie Zuider- en Oosterafdeeling van Borneo met gelijktijdige opheffing van de vertieningsbelasting	250 000	150 000	100 000	

	Raming voor		Verschil voor 1922.	
	1922.	1921.	Meer.	Minder.
415 Afstand van grond:				
<i>a.</i> in eigendom, dan wel met recht van opstal	1 620 000	1 212 000	408 000	
<i>b.</i> in huur	125 000	78 500	46 500	
<i>c.</i> in erfpacht	2 459 000	1 870 000	589 000	
<i>d.</i> met erfelijk individueel bezitsrecht	5 000	5 000		
414 Vergoeding van de kosten van onderzoek van erfpachtsaanvragen in de buitengewesten	25 000	25 000		
415 Landbouwconcessies in de gewesten buiten Java en Madoera	155 000	159 700	15 500	
416 Vergunningen tot landonderzoek in de gewesten buiten Java en Madoera	Memorie.	7 500		7 500
417 Verhuur van vischvijvers	49 900	22 900	27 000	
418 Aflossing en rente ter zake van voor de oprichting van tuinbouwhoeven verleend landbouwkrediet	4 000	4 000		
419 Aflossing en rente voor kapitaalverstrekking en terugbetaling van uitgaven voor de aanstelling van personeel ten behoeve van bijzondere kredietbanken en desakredietinstellingen:				
<i>a.</i> rente in 'sLands kas te storten over verleende voorschotten aan volkskredietinstellingen	11 000	9 600	1 400	
<i>b.</i> terugbetaling aan 'sLands kas van niet meer benodigde voorschotten aan afdeulingsbanken ...	Memorie.	Memorie.		
<i>c.</i> terugbetaling van voorschotten verstrekt aan desaloemboengs, desabanken en negaribanken	Memorie.	Memorie.		
<i>d.</i> storting in 'sLands kas uit de fondsen der desaloemboengs en desabankjes als terugbetaling van een deel der uitgaven, gedaan in het belang van het toezicht	Memorie.	Memorie.		
420 Centrale kas voor het volkskredietwezen:				
<i>a.</i> terugbetaling van de uitgaven ten behoeve van deze kas	150 000	141 750	8 250	
<i>b.</i> rente over het aan de kas verstrekte grondkapitaal	Memorie.	Memorie.		
<i>c.</i> huur van aan de kas in gebruik gegeven lokalen.	Memorie.	Memorie.		
421 Inkomsten uit bestuurstelefoonnetten	195 000	164 000	51 000	
422 Bijdrage van den post-, telegraaf- en telefoondienst in de uitgaven voor het doen onderhouden eener ge-regelde stoompaketvaart in den Indischen Archipel.	100 000	100 000		
423 Betaling van adviezen en vertalingen door het kantoor voor Chineesche zaken	1 000	1 000		
424 Verkoop van door het encyclopaedisch kantoor uitgegeven werken	5 000	5 000		
425 Inkomsten van het illustratiekantoor bij het encyclopaedisch bureau	Memorie.	Memorie.		
			5 801 550	8 000
Afdeeling IV.	47 056 722	43 263 172	3 793 550	2

		Raming voor		Verschil voor 1922.	
		1922.	1921.	Meer.	Minder.
AFDEELING V.					
Departement van Onderwijs en Eeredienst.					
501	Onderwijs:				
	<i>a.</i> schoolgelden van de hogere burgerscholen met vijf-jarigen leergang	507 000	558 000	169 000	
	<i>b.</i> schoolgelden van de Prins-Hendrik school	33 000	22 000	11 000	
	<i>c.</i> schoolgelden van den handelseursus te Soerabaja ...	5 600	2 400	1 200	
	<i>d.</i> schoolgelden van de technische scholen	142 500	95 000	47 500	
	<i>e.</i> schoolgelden van den leergang voor de opleiding van apothekersbedienden	2 700	1 800	900	
	<i>f.</i> schoolgelden van den normaalleergang voor de Europeesche hulpakte te Batavia	2 250	1 500	750	
	<i>g.</i> schoolgelden van de Algemeene Middelbare School (Oostersch-letterkundige afdeling, Westersch-klasieke afdeling en wis- en natuurkundige afdelingen)	1 800	600	1 200	
	<i>h.</i> schoolgelden van de Algemeene Middelbare School (afdelingen van voortgezet en meer uitgebreid lager onderwijs)	117 000	78 000	39 000	
	<i>i.</i> schoolgelden van de openbare Europeesche lagere, Hollandsch-Chineesche en Hollandsch-inlandsche scholen	2 083 500	1 564 000	719 500	
	<i>j.</i> schoolgelden van de opleidingsscholen voor inlandsche ambtenaren	54 500	25 000	11 500	
	<i>k.</i> schoolgelden van de openbare inlandsche lagere scholen	875 000	562 000	511 000	
	<i>l.</i> schoolgelden van de opleidingsschool voor inlandsche rechtskundigen	27 000	14 000	13 000	
	<i>m.</i> schoolgelden van de ambachtsscholen voor inlanders.	5 550	5 600	1 950	
	<i>n.</i> betaling voor het afleggen van examens ter verkrijging van akten van bekwaamheid tot het geven van Europeesch lager onderwijs	2 700	1 900	800	
	<i>o.</i> verkoop van boek- en drukwerken bij het depôt van leermiddelen en door de debitanten van inlandsche schoolboeken	62 000	55 000	9 000	
	<i>p.</i> verkoop van boekwerken door het kantoor voor de volkslectuur en abonnementen op de persoverzichten.	200 000	97 500	102 500	
	<i>q.</i> terugbetaling van het aan de ambachtsschool te Semarang verleend renteloos voorschot van f 20 000	1 000	1 000		
502	Toegangsgelden voor de bezichtiging van Hindoe-monumenten	4 000	4 000		
505	Vergoeding voor de verpleging in de krankzinnigengestichten en burgerlijke ziekeninrichtingen	254 000	224 000	30 000	
504	Vergoeding voor het geneeskundig onderzoek van reizigers van pelgrimsschepen	Memorie	Memorie		
505	Landskoopkinrichting te Batavia en gelegenheden tot inenting te Bandoeng, Semarang en Soerabaja	57 000	28 000	9 000	
506	Geneeskundig laboratorium	7 000	7 000		
507	Belasting op het houden van loterijen	100 000	100 000		
508	Ontvangsten uit den verkoop van kininetabletten	10 000	13 000		3 000

		Raming voor		Verschil voor 1922,	
		1922.	1921.	Meer.	Minder.
509	Terugbetaling van verleende voorschotten voor woningverbetering in het belang van de pestbestrijding en aankoop van materialen voor de woningverbetering ...	986 000	955 047	30 953	
510	Terugbetaling van voorgeschoten kosten voor den overvoer van Nederlandsch-Indische onderdanen van Djeddah naar Nederlandsch-Indië in 1915	3 000	3 000	2 000	
511	Rente en terugbetaling van aan particuliere ziekeninrichtingen verleende voorschotten	3 317	3 317		
512	Terugbetaling van het aan het Rijnsche Zendinggenootschap verleend voorschot	Memorie.	Memorie		310
				1 511 753	5 000
	Afdeeling V.	5 505 417	3 998 664	1 506 753	
	AFDEELING VI.				
	Departement van Landbouw, Nijverheid en Handel.				
601	Inkomsten van de reproductie-ateliers en opbrengst van den verkoop van uitgaven van het departement	4 200	4 200		
602	Schoolgelden van de middelbare landbouwschool	60	60		
603	Inkomsten van de cultuurscholen	5 220	3 220		
604	Verkoop van de voortbrengselen van den cultuurtuin te Buitenzorg	1 000	1 000		
605	Verkoop van de voortbrengselen van de proefvelden en van de zaadtuinen voor rijst en tweede gewassen	26 000	10 500	15 700	
606	Verkoop van de voortbrengselen van den zaadtuin voor koffie te Bangelan	90 000	93 000		3 000
607	Verkoop van de voortbrengselen van den proef- en zaadtuin voor overjarige gewassen in de Lampongsche Districten	1 000	500	500	
608	Opbrengst van het Landsrijstbedrijf in de Tjiheavlake (Preanger-Regentschappen)	20 000	62 500		42 500
609	Opbrengst van het Landsrijstbedrijf in Palembang ...	55 750	75 000		21 250
610	Kina:				
	a. verkoop van kina-enten en zaad en andere ontvangsten met uitzondering van die voor kinabast	70 000	30 000	40 000	
	b. afstand van 's Lands kinabast aan de Bandoengsche kininefabriek ter verwerking tot zwavelzure kinine en verkoop daarvan	Memorie.	Memorie.		
	c. inkomsten van het kinaproefstation	8 750	12 500		5 750
611	Opbrengst van voortbrengselen van 's Lands caoutchoubedrijf	5 679 120	5 213 900		1 534 780
612	Boschwezen:				
	a. opbrengst van boschperceelen niet in eigen bedrijf	3 250 000	2 710 000	540 000	

	Raming voor		Verschil voor 1922.	
	1922.	1921.	Meer.	Minder.
b. opbrengst van hout, kinabast en andere boschproducten door bedrijf in eigen beheer	20 700 000	15 763 100	6 936 900	
c. afstand van houtgewas op erfpachtsgronden en op huurlanden in Soerakarta, zoomede jaarlijksch recht en cijns verschuldigd voor in de gewesten buiten Java en Madoera verleende concessies tot houtaankap	500 000	290 000	10 000	
d. verstrekking van hout ten behoeve van den openbaren dienst	1 500 000	1 250 000	250 000	
e. vergunningen voor het kappen van hout	500 000	475 000	25 000	
f. verdere ontvangsten van het boschwezen	150 000	122 400	27 600	
613 Inkomsten uit den verkoop van vischbroed	1 000	1 000		
614 Verkoop van zout ten behoeve van vischzouterijen	69 000	54 000	15 000	
615 Terugbetaling en rente van aan inlandsche visscherij-vereeningingen verstrekte voorschotten	10 000	Memorie.	10 000	
616 Inkomsten uit de parelvisscherij	8 880	13 760		4 880
617 Inkomsten met betrekking tot de zeevischvangst	14 000	10 000	4 000	
618 Inkomsten voortvloeiende uit de heffing van dekgelden.	7 000	7 000		
619 Inkomsten van den leergang voor hoefbeslag te Bandoeng	1 450	1 050	400	
620 Inkomsten van de Nederlandsch-Indische veeartsenschool	2 600	2 600		
621 Inkomsten voortvloeiende uit het keuren van slachtvee en vleesch	15 500	13 500		
622 Terugbetaling van de waarde van aan de inlandsche bevolking verstrekte paarden en fokvee	57 000	57 000		
625 Belasting op honden	11 600	11 600		
624 Verhuur van vogelnest- en meststofgrotten	50 500	25 400	5 100	
625 Vergunningen tot het jagen met vuurwapens op paradijs- en aanverwante vogels en kroonduiven in de afdeeling Zuid-Nieuw-Guinea der residentie Nieuw-Guinea	17 000	17 000		
626 Vergunning tot inzamelen van schildpadeieren	5 595	7 248		1 853
627 Opbrengst der uitgaven van de afdeeling Handel	20 000	25 000		5 000
628 Inkomsten van het analyselaboratorium	20 000	20 000		
629 Ontvangsten voortvloeiende uit kapitaalverstrekking aan nijverheidsondernemingen.	Memorie.	Memorie.		
630 IJk van maten en gewichten	10 000	10 000		
631 Ontvangsten van het hulpkantoor voor den industrieelen eigendom	10 500	8 400	2 100	
632 Vergoedingen door de vereeniging „Nederlandsch-Indische Jaarbeurs”	45 200	45 200		
			7 882 500	1 619 013
Afdeeling VI.	30 711 525	24 448 238	6 263 287	

		Raming voor		Verschil voor 1922.	
		1922.	1921.	Meer.	Minder.
AFDEELING VII.					
Departement der Burgerlijke Openbare Werken.					
701	Verkoop en verhuur van huizen en andere gebouwen, zoomede inhoudingen op bezoldiging bij aanwijzing van een ambtswoning	820 000	612 000	208 000	
702	Ontvangsten voortvloeiende uit waterleidingen en overvaarten	156 000	33 500	122 500	
703	Schut- of doorvaartgelden bij enkele Landssluizen in de residentien Batavia, Semarang en Soerabaja	53 500	53 500		
704	Vergoedingen door ondernemingen van landbouw en nijverheid van de uitgaven voor het toezicht op de waterverdeeling tusschen de daarbij belanghebbenden.	102 000	83 000	19 000	
705	Vergoeding der kosten van onderzoek en beproeving van stoomtoestellen en van vernieuwde akten van vergunning tot gebruik dier toestellen	78 400	78 400		
706	Terugbetaling door de gemeente Soerabaja van de kosten van den aanleg der drinkwaterleiding aldaar en van verschuldigde rente	94 500	94 500		
707	Terugbetaling door de locale raden van de uitgaven voor ter beschikking van die raden gesteld personeel	Memorie.	Memorie.		
708	Teruggave door de Vorstenlandsche Waterschappen van de na hunne oprichting door het land te hunnen behoeve gedane uitgaven voor het waterbeheer e. a.	Memorie.	(1) 145 055		145 055
709	Bijdragen van de verschillende havenbedrijven in de kosten van verloven, wachtgelden, pensioenen enz. van het personeel voor de centrale leiding van den dienst van het havenwezen in Nederlandsch-Indië	Memorie.			
710	Terugbetaling door de haven van Soerabaja van haar aandeel in de kosten van den slibarbeid in het Westgat van Soerabaja	20 000	20 000		
711	Ontvangsten voortvloeiende uit het bedrijf der haveninrichtingen in Nederlandsch-Indië	19 566 560	10 863 750	8 702 810	
712	Opbrengst van ten behoeve van andere diensttakken en van particulieren verrichte werkzaamheden in de laboratoria voor materiaalonderzoek	26 000	26 000		
713	Bijdragen in de kosten van aanleg, vernieuwing, verbetering, uitbreiding en onderhoud van bevoeiings- en andere waterstaatswerken	60 000	200 000		140 000
714	Verrekeningen ten bate van den baggerdienst	6 105 375	5 395 150	712 225	
715	Verrekeningen wegens uitgaven voor onderhoud en herstelling van- en vernieuwing en nieuwe werken aan gebouwen en werken ten behoeve van den post-, telegraaf- en telefoondienst	2 376 500	1 789 650	586 850	

(1) Terugbetaling door de verschillende havenbedrijven in de kosten van het personeel voor de centrale leiding van den dienst van het havenwezen in Nederlandsch-Indië. Vervalt voor 1922.

		Raming voor		Verschil voor 1922.	
		1922.	1921.	Meer.	Minder.
716	Verrekeningen wegens uitgaven voor onderhoud en herstelling van- en vernieuwing en nieuwe werken aan gebouwen en werken ten behoeve van het zoutmiddel ...	252 200	247 400	4 800	
717	Verrekeningen wegens uitgaven voor onderhoud en herstelling van- en vernieuwing en nieuwe werken aan gebouwen en werken ten behoeve van de Landsdrukkerij.	441 350	438 400	2 950	
				10 359 135	285 085
	Afdeeling VII.	30 152 385	20 078 305	10 074 080	
	AFDEELING VIII.				
	Departement van Gouvernementsbedrijven.				
801	Postspaarbank: Teruggaaf door de Postspaarbank van de te haren behoeve gedane uitgaven en verrekening van de door die instelling verschuldigde vergoedingen, voor zoover niet elders omschreven	253 600	206 050	27 550	
802	Dienst voor waterkracht en electriciteit	585 000	75 000	310 000	
803	Dienst van het toezicht op de spoor- en tramwegen	30 000	30 000		
804	Opiumbereiding	7 297 960	7 161 170	136 790	
805	Landsdrukkerij	2 241 500	926 000	1 315 500	
806	Dienst van 's Lands mijndiensten	1 914 600	1 675 700	238 900	
807	Goudontginning in Benkoelen	1 259 000	231 000	1 008 000	
808	Tin	41 440 000	42 591 000		1 151 000
809	Steenkolen: Ombilinsteenkolenontginning: a. afgeleverde kolen	14 950 000	15 475 000		525 000
	b. verschillende ontvangsten	40 000	40 000		
	Poeloe-Laoetsteenontginning: c. afgeleverde kolen	4 752 000	4 863 000		111 000
	d. verschillende ontvangsten	15 000	9 500	5 500	
	Boekit Asemsteenontginning: e. afgeleverde kolen	7 725 000	8 500 000		775 000
	f. afgeleverde briketten	1 500 000		1 500 000	
	g. verschillende ontvangsten	Memorie.	Memorie.		
810	Zout: a. opbrengst van los- en briketzout	19 617 500	17 621 280	1 996 220	
	b. verschillende ontvangsten	100 000	275 000		175 000
811	Vervoeren te water	1 567 000	608 500	758 500	
812	Post-, telegraaf- en telefoondienst: a. Brieven- en pakketpost	9 103 000	8 109 000	996 000	
	b. Telegrafie	12 000 000	11 000 000	1 000 000	
	c. Telefonie	9 500 000	7 828 000	1 672 000	
	d. verschillende ontvangsten	150 000	150 000		
813	Staatsspoor- en tramwegen, alsmede automobiëldiensten	108 750 000	80 640 000	28 110 000	
				39 074 960	2 737 000
	Afdeeling VIII.	244 353 160	208 015 200	36 337 960	

		Raming voor		Verschil voor 1922.	
		1922.	1921.	Meer.	Minder.
AFDEELING IX.					
Departement van Oorlog.					
901	Boeten en andere ontvangsten, voortspruitende uit de overeenkomsten van aanneming en uit leveringen	9 000	9 000		
902	Terugbetaling van verplegings- en begrafeniskosten in de hospitalen	250 000	234 000	16 000	
903	Artillerie-constructiewinkel	13 000	45 000		32 000
904	Baten van den Topografischen dienst	1 664 000	1 176 700	487 300	
905	Verkoop van bruikbare goederen	1 800 000	886 000	914 000	
906	Verkoop van bier aan de militaire cantines	230 000	397 000		167 000
907	Verkoop van onbruikbaar geworden en overtollige goederen	40 000	54 000		14 000
908	Verstreking van water tegen betaling uit de waterleidingen van den Lande, alsmede terugbetaling van de kosten voor water door de zorg van het departement van oorlog tegen betaling verstrekt	91 500	35 000	56 500	
909	Terugbetaling van voorschotten vóór dit dienstjaar aan militairen en tot het departement van oorlog behorende burgerlijke landsdienaren verstrekt	525 000	525 000		
910	Terugbetaling van het voor den bouw van eene militaire sociëteit voor onderofficieren te Tjimahi verleend renteloos voorschot	3 000	5 000		2 000
911	Baten uit de gouvernementswoningen	1 310 000	1) 1 310 000		
911A	Terugbetaling van de kosten der verlichting door de zorg van het departement van oorlog tegen betaling verstrekt	37 000		37 000	
912	Andere ontvangsten	4 773 000	619 000	4 154 000	
				5 664 800	215 000
	Afdeeling IX.	40 745 500	5 295 700	5 449 800	
AFDEELING X.					
Departement der Marine.					
1001	Bakengelden	1 576 200	1 348 300	230 900	
1002	Kapoeasgeld	63 100	60 000	3 100	
1003	Loodsgelden	1 048 700	993 500	52 200	
1004	Vergoeding voor certificaten van schepen	55 000	24 200	8 800	
1005	Scheepsmeting	9 000	6 000	3 000	
1006	Scheepsverklaringen	17 200	13 500	3 700	
1007	Verrekening met het departement van onderwijs en eeredienst ter zake van de keuring van reizigers op pelgrimsschepen	Memorie	Memorie		
1008	Vergoeding voor het gebruik van 'slands clayton-toestellen en andere voor het ontsmetten van vaartuigen aangewezen ontsmettings-toestellen	61 800	53 300	8 500	

(1) Zie noot 31 bij de onderafdeeling 926 van Hoofdstuk II Uitgaven in Nederlandsch-Indië.

		Raming voor		Verschil voor 1922.	
		1922.	1921.	Meer.	Minder.
1009	Verkoop van zeekaarten en boekwerken uit het depôt en de onderdepôts van kaarten en gidsen	10 100	8 600	1 500	
1010	Verkoop van voor 'slands dienst bestemde bruikbare goederen, niet afkomstig uit den voorraad der marine-magazijnen te Soerabaja	37 000	21 400	15 600	
1011	Verkoop van onbruikbaar geworden en overtollige goederen, blijvende of tijdelijke werken, zoomede schepen en vaartuigen en hun inventaris, een en ander voorzoover niet afkomstig van het marine-etablisement en de daartoe behorende inrichtingen en van de diensten behorende onder scheepvaart	59 100	25 700	15 400	
1012	Verkoop van onbruikbaar geworden en overtollige goederen, blijvende of tijdelijke werken, zoomede schepen en vaartuigen en hun inventaris, een en ander afkomstig van de diensten behorende onder scheepvaart	10 800	6 100	4 700	
1013	Ontvangsten en verrekeningen ten bate van het marine-etablisement en de daartoe behorende inrichtingen ...	4 272 200	4 845 000		572 800
1014	Verrekening ten laste van het marine-etablisement van het geldswaardig bedrag van door andere diensten, behorende onder het departement der marine, aan de marine-magazijnen afgegeven goederen	607 700	597 100	10 600	
1015	Vergoeding door andere departementen van de kosten voor het gebruik van vaartuigen en andere goederen behorende tot onder het departement der marine in Nederlandsch-Indië gestelde diensten	1 575 700	1 506 300	267 400	
1016	Door andere departementen terug te betalen kosten voor het gebruik van de ter beschikking van die departementen gestelde vaartuigen, behorende tot onder het departement der marine in Nederlandsch-Indië gestelde diensten	914 400	588 600	325 800	
1017	Vergoedingen door particulieren van de kosten voor het gebruik van vaartuigen en andere goederen, behorende tot onder het departement der marine in Nederlandsch-Indië gestelde diensten	2 400	1 900	500	
1018	Ontvangsten in verband met het op verzoek van belanghebbenden verrichten van sommige werkzaamheden door havenmeesters of als zoodanig dienstdoende ambtenaren op Zon- en feestdagen	18 200	12 700	2 500	
1019	Ontvangsten met betrekking tot het station voor draadlooze telegrafie te Weltevreden	16 000	2 000	14 000	
1020	Verrekening der geldswaarde van de uit den voorraad der opslagplaatsen, uitgezonderd de marine-magazijnen te Soerabaja, aan de onder het departement der marine behorende diensten verstrekte steenkolen	2 450 600	1 957 800	492 800	
1021	Verrekening der geldswaarde van de uit den magazijnsvoorraad buiten dien der marine-magazijnen te Soerabaja aan de onder het departement der marine behorende diensten verstrekte verduurzaamde levensmiddelen en andere goederen	74 000	149 500		75 500

Onderaf-deeling.	B E N A M I N G.	Raming voor		Verschil voor 1922.	
		1922.	1921.	Meer.	Minder.
1022	Inhoudingen op de soldijen van de inlandsche schepe-lingen der zeemacht wegens verstrekte kleeding, zoo- mede wegens andere voorloopig door den lande ge- dane betalingen, welke met de soldij worden ver- rekend	45 100	46 200		1 100
1023	Inhoudingen op de soldijen van de inlandsche schepe-lingen der gouvernementsmarine wegens verstrekte kleeding, zoomede wegens andere voorloopig door den lande gedane betalingen, welke met de soldijen worden verrekend	51 800	55 700		3 900
1024	Terugbetaling van voorschotten vóór dit dienstjaar aan landsdienaren verstrekt	25 300	18 900	4 400	
1025	Andere ontvangsten	9 700	7 600	2 100	
				1 465 500	651 300
	Afdeeling X.	12 939 400	12 124 900	814 200	
	AFDEELING XI.				
	Plaatselijk en gewestelijk zelfbestuur.				
1101	Rente en terugbetaling van geldleeningen door plaat- selijke en gewestelijke zelfbesturen	1 680	1 680		
1102	Terugbetaling door de betrokken gemeenten van de helft van de kosten van indienststelling van burge- meesters	101 520	100 770	750	
				750	
	Afdeeling XI.	103 200	102 450	750	
	AFDEELING XII.				
	Gemengde ontvangsten.				
1201	Verkoop van voor 's Lands dienst bestemde bruikbare goederen uit den voorraad van: a. het departement der burgerlijke openbare werken. b. de overige departementen van burgerlijk bestuur.	280 000 20 000	280 000 20 000		
202	Verkoop van onbruikbaar geworden en overtollige goe- deren van den burgerlijken dienst	50 000	50 000		
1203	Alle andere ontvangsten	700 000	700 000		
	Afdeeling XII.	1 050 000	1 050 000		
	Totaal der afdeelingen.	750 282 221	733 397 986	16 884 235	

VOLKSRAAD

EERSTE GEWONE ZITTING 1921.

ONDERWERP I — STUK K.

BEGROOTING VAN NEDERLANDSCH-INDIË
VOOR HET DIENSTJAAR
1922.

WERKELIJKE UITGAVEN IN NEDERLAND IN 1917—1920.

WERKELIJKE UITGAVEN IN NEDERLAND IN 1917—1920, TEGENOVER DE RAMING VAN
ELKEN POST DER BEGROOTING VOOR 1922.

Nummers der onderafdeelingen.	Onderdeelen.	OMSCHRIJVING.	1917.	1918.	1919.	1920. (Voorloopige opgaaf).	Raming voor 1922.
AFDEELING I.							
Regering en Hooge Colleges.							
101		Gouverneur-Generaal. Pensioenen van oud-Gouverneurs-Generaal, hunne weduwen en weezen	/ 12 000	/ 12 000	/ 12 000	/ 12 000	/ 16 800
102		Volksraad, Algemeene Secretarie en secretarie van den Raad van Nederlandsch-Indië. Brieven en telegrammen aan het Indisch bestuur en aan in het buitenland vertoevende landsdienaren, alsmede andere uitgaven	30 015	48 505	46 596	50 000	50 000
103		Onvoorziene uitgaven			7 509	1 000	1 000
AFDEELING II.							
Departement van Justitie.							
201		Rechtswezen.					
	a.	Opleiding van candidaten in de rechtswetenschap tot ambtenaren bij de rechterlijke macht in Nederlandsch-Indië, benevens daarmede in verband staande uitgaven	50 150	68 350	79 530	100 000	178 000
	b.	Aanschaffing en uitzending van grondstoffen voor de kleeding van Justitie bedienden	40	9	4 985	800	10 000
	c.	Studiotoelagen aan Inlandsche rechtskundigen.					6 000
202		Weeskamers. Belooning der werkzaamheden voor de weeskamers in Nederlandsch-Indië	1 900	2 200	2 200	2 900	2 900
203		Gevangenen en veroordeelden. Aanschaffing en uitzending van benodigdheden voor het onderhoud en den arbeid van gevangenen en veroordeelden	224 604	128 949	1 855 250	1 000 000	440 000

Nummers der onderafdeelingen.	Onderdeelen.	OMSCHRIJVING.	1917.	1918	1919.	1920. (Voorloopige opgAAF).	Raming voor 1922.
204		Aandeel van Nederlandsch-Indië in de bijdrage van Nederland in de kosten van het bureau van het Internationaal Verbond tot bescherming van letterkundige- en kunstwerken				f 600	f 600
205		Onvoorziene uitgaven	f 424		f 750	1 000	1 000
AFDEELING III.							
Departement van Financiën.							
301		Algemeene kassen.					
	a.	Vervoer van muntstukken en daarmee in verband staande uitgaven	97 103	f 171 832	160 264	46 000	50 000
	b.	Aanschaffing en uitzending van benodigdheden voor de algemeene kassen	2 208	604	4 016		2 200
302		Kosten van het muntwezen, daaronder begrepen die van den aankoop van Nationale Schuld en van bewijzen van Nederlandsch-Indische schuld voor het fonds uit de zuivere winsten, verkregen uit aanmuntingen voor rekening van Nederlandsch-Indië.					
	a.	Nominale waarde van te versmelten munten ...	169 898				
	b.	Aankoop van zilver en daarmee in verband staande uitgaven	4 764 079	6 618 476	16 024 885	825 000	
	c.	Aankoop van nikkel en koper en daarmee in verband staande uitgaven	1 648		768 646	1 762 500	
	d.	Muntloonen	116 492	93 100	354 510	512 500	41 200 000
	e.	Aankoop van Nationale Schuld en van bewijzen van Nederlandsch-Indische schuld voor het fonds uit de zuivere winsten, verkregen uit aanmuntingen voor rekening van Nederlandsch-Indië			679 851	8 000 000	
	f.	Kosten van aanmaak van Nederlandsch-Indisch muntpapier en daarmee in verband staande uitgaven				1 560 000	Memorie.
303		Opuimverkoop.					
		Aanschaffing en uitzending van benodigdheden.				58	500
304		Pandhuizen in eigen beheer.					
		Aanschaffing en uitzending van benodigdheden.	41 848	33 483	8 613		6 000
305		In- en uitvoerrechten en accijnzen.					
	a.	Opleiding van candidaat-adspirant-verificateurs, benevens daarmee in verband staande uitgaven	17 786	16 872	20 882	32 000	36 200
	b.	Bijdrage in de kosten van het internationaal bureau voor handelsstatistiek te Brussel				500	500
	c.	Aanschaffing en uitzending van benodigdheden.	60 666	8 073	259 599		Memorie.
306		Opleiding voor den Gouvernements-Accountantsdienst					2 000

Nummers der onderafdeelingen.	Onderdeelen.	OMSCHRIJVING.	1917.	1918.	1919.	1920. (Voorloopige opgaaf).	Raming voor 1922.
307		Zegelrecht. Aanschaffing en uitzending van papier en andere benodigdheden voor de zegelkantoren en daarmede in verband staande uitgaven	f 10 474	f 85 770	f 49 848	f 50 000	f 23 500
308		Bezoldigingen tijdens verlof of afwezigheid uit Nederlandsch-Indië om andere redenen, non-activiteitsbezoldigingen, wachtgelden, alsmede onderstanden bij ontslag uit de betrekking, een en ander voor zoover niet afzonderlijk uitgetrokken.					
	a.	Burgerlijke verlofsbezoldigingen	1 052 791	713 929	838 630	2 000 000	2 500 000
	b.	Burgerlijke wachtgelden, non-activiteitsbezoldigingen, inkomsten verbonden aan afwezigheid uit Nederlandsch-Indië, alsmede onderstanden bij ontslag uit de betrekking	28 466	48 017	89 731	50 000	50 000
308A		Uitgaven in verband met de algemeene herziening van de bezoldigingen der Landsdienaren					Memorie.
309		Duurtebijslag voor met verlof, op wachtgeld of op non-activiteit in Nederland vertoevende burgerlijke landsdienaren van Nederlandsch-Indië	20 219	65 931	231 152	300 000	100 000
310		Pensioenen en gagementen, onderstanden niet elders genoemd, toelagen, belooningen en tegemoetkomingen alsmede met een en ander verband houdende uitgaven.					
		Burgerlijke dienst.					
	a.	Burgerlijke landsdienaren	3 046 465	2 955 970	2 982 244	5 275 050	4 448 600
	b.	Europeesche leeraren bij het bijzonder middelbaar onderwijs			143	1 000	1 400
	c.	Europeesch personeel bij het bijzonder onderwijs	5 539	5 949	5 367	4 000	8 400
	d.	Andere burgerlijke personen	5 857	5 573	5 714	15 000	7 000
	e.	Nagelaten betrekkingen van burgers in Indischen dienst	6 518	6 513	8 774	7 000	9 800
	f.	Weduwen en weezen van werkmanspersoneel in Nederland	721	900	1 697	1 050	2 800
	g.	Tegemoetkomingen	25 000	63 332	29 491	25 000	26 400
		Landmacht.					
	h.	Officieren en onderluitenanten	2 661 438	2 569 988	2 761 901	2 753 000	4 600 000
	i.	Militairen beneden den rang van onderluitenant en toelagen aan gezinnen van weder in dienst getreden gepensioneerde of gegageerde militairen, alsmede kosten op de betaling van een en ander buitenslands	3 552 836	3 420 669	3 436 761	3 887 000	5 820 000
	j.	Nagelaten betrekkingen van militair personeel van de landmacht	51 333	49 838	50 806	92 000	70 000

Nummers der onderafdeelingen.	Onderdeelen.	O M S C H R I J V I N G.	1917.	1918.	1919.	1920. (Voorloopige opgaaf).	Raming voor 1922.
310	k.	Tegemoetkomingen	f 8 715	f 9 584	f 6 417	f 9 000	f 9 000
	l.	Toelage aan den consulairen agent te Cape-Coast-Castle voor zijne bemoeiingen met de uitbetaling van de gagementen en pensioenen van gewezen militairen van het Indisch leger.	50	50	50	50	50
	m.	Bijdrage aan de vereeniging van beneden den rang van officier gepensioneerde Europeesche militairen van leger, marine en koloniën tot het verleenen van steun aan hunne weduwen en weezen	1 000	1 000	1 000	5 000	5 000
311		Uitkeeringen aan de pensioenfondsen voor de koloniale landsdienaren.					
	a.	Burgerlijke landsdienaren		1 164 000	1 500 000	2 110 400	1 200 000
	b.	Militaire landsdienaren					1 050 000
312		Uitkeering aan het weduwen- en weezenfonds van Europeesche burgerlijke ambtenaren in Nederlandsch-Indië	400 000	400 000	400 000	400 000	400 000
313		Uitkeeringen aan de weduwen- en weezenfondsen van Europeesche landsdienaren in Nederlandsch-Indië wegens verhooging van de pensioenen en onderstanden ten laste van de Fondsen					5 000 000
314		Geneeskundig onderzoek van aan den Indischen dienst verbonden of daarvoor bestemd personeel.					
	a.	Bezoldigingen en toelagen van de leden van den geneeskundigen raad van het Departement van Koloniën	12 825	15 000	16 000	20 500	21 500
	b.	Terugbetaling aan het Rijk van de bezoldiging van den schrijver op jaarloon (tevens huisbewaarder) bij het kantoor van den geneeskundigen raad van het Departement van Koloniën.	650	900	870	1 800	2 000
	c.	Kantoor- en lokaalbehoefte ten behoeve van den geneeskundigen raad van het Departement van Koloniën en andere met het geneeskundig onderzoek verband houdende uitgaven, waaronder reis- en verblijfkosten	52 669	25 736	12 684	6 000	40 000
315		Verpleging van- en andere uitgaven voor gepensioneerden, gegageerden en gepasporteerden.					
	a.	Kosten van het Koninklijk Koloniaal Militair Invalidenhuis op Bronbeek	165 555	162 367	176 206	216 800	215 900
	b.	Verstreking van breukbanden, steltbeenen en andere dergelijke benodigdheden aan- en verpleging in militaire en burgerlijke ziekeninrichtingen en krankzinnigengestichten, alsmede begrafeniskosten van de gepensioneerde, gegageerde en gepasporteerde militairen en daarmee in verband staande uitgaven	5 525	4 216	5 209	2 200	5 000

nummers der onderafdeelingen.	Onderdeelen.	OMSCHRIJVING.	1917.	1918.	1919.	1920. (Voorloopige opgaaf).	Raming voor 1922.
16		Eereteekenen.					
	a.	Soldijen verbonden aan de Militaire Willemsorde en het Eereteeken voor Moed en Trouw	f 21 463	f 20 882	f 20 884	f 22 000	f 58 000
	b.	Toelagen aan broeders en aan weduwen van broeders der orde van den Nederlandschen Leeuw	1 400	1 400	1 250	1 400	1 200
	c.	Aanschaffing en uitzending van eereteekenen voor Inlanders				500	1 125
17		Uitrusting, voorloopige bezoldiging, belooningen en andere uitgaven in verband met de uitzending van burgerlijke ambtenaren	209 871	431 722	715 805	1 500 000	1 750 000
18		Kosten in verband met de aanwerving van personeel voor den Indischen dienst	8 505	19 763	64 426	54 000	40 000
19		Terugbetaling aan het Rijk van bij het Inlichtingskantoor voor den Indischen dienst werkzaam gesteld personeel van het Departement van Koloniën					4 900
20		Toelagen, reis-, verblijf- en andere kosten van tijdelijk in Europa vertoevende en gepensioneerde koloniale landsdienaren of voor den Indischen dienst bestemde personen, die met dienstverrichtingen worden belast, waarvan de kosten niet op een van de andere begrotingsposten kunnen worden aangewezen	12 261	6 656	25 582	25 000	25 000
21		Keuring, aankoop en vervoer van uit te zenden en kosten van te ontvangen verschillende goederen.					
	a.	Terugbetaling aan het Rijk van de bezoldigingen van het personeel van het technisch bureau van het Departement van Koloniën	63 588	86 555	97 545	125 250	150 000
	b.	Toelagen, reis- en verblijfkosten van dat personeel, alsmede kantoor- en lokaalbehoefte en andere uitgaven ten behoeve van het technisch bureau	103 948	156 837	175 571	140 000	186 000
	c.	Terugbetaling aan het Rijk van de bezoldigingen van het ambtelijk en bedienend personeel van het koloniaal etablissement te Amsterdam	56 551	80 576	94 615	156 577	170 000
	d.	Tegemoetkoming aan die ambtenaren van het koloniaal etablissement te Amsterdam, die in dienst genomen zijn met vooruitzicht op pensioen zonder daarvoor bijdragen verschuldigd te zijn, doch sedert hunne bezoldiging ten laste van de Staatsbegrooting voldaan wordt, daarvoor hebben bij te dragen	985	865	954	800	Memorie.
	e.	Loonen van de werklieden bij het koloniaal etablissement te Amsterdam					140 000
	f.	Andere kosten van keuring en met de aanschaffing en het vervoer van goederen en benodigdheden in verband staande uitgaven	170 157	207 021	258 837	240 000	80 000

Nummers der onderafdeelingen.	Onderdeelen.	OMSCHRIJVING.	1917.	1918.	1919.	1920. (Voorloopige opgaaf).	Raming voor 1922.
321	g.	Aanschaffing en uitzending van boekwerken en gedrukte stukken voor den algemeenen dienst, alsmede kosten van verschillende te ontvangen goederen	/ 11 058	/ 13 538	/ 15 727	/ 8 000	/ 11 000
	h.	Bijdrage aan het „Internationale Verband für die Materialprüfungen der Technik”				200	200
	i.	Bijdrage aan de hoofdcommissie voor de normalisatie in Nederland			5 000	3 000	5 000
322		Kosten voortvloeiende uit de toepassing van het arbeidsreglement voor werklieden in 's Rijks dienst					3 000
323		Kosten voortvloeiende uit de toepassing van de Invaliditeitswet					500
324		Uitgaven in verband met de Ongevallenwet 1901	2 524	2 651	4 050	2 500	6 000
325		Voldoening aan het Rijk van hetgeen aan kanselarijrechten verschuldigd is wegens het afteekenen van reispassen van Meklagangers door den consul te Djeddah	172	125	2 368		50 000
326		Kosten op de invordering van schulden aan den Lande				500	500
327		Onvoorziene uitgaven	41 520	575 846	500 861	100 000	100 000
AFDEELING IIIA.							
Indische schuld.							
351		Uitgaven in verband met het aangaan van vaste en vlottende schuld					Memorie.
352		Rente van vaste schuld, waaronder de daarmede verband houdende uitgaven					20 235 94
353		Rente van vlottende schuld, waaronder de daarmede verband houdende uitgaven	14 844 969	16 216 870	18 351 447	45 034 550	18 300 00
354		Aflossing van vaste schuld, waaronder de daarmede verband houdende uitgaven					12 071 82
355		Onvoorziene uitgaven					25 00
AFDEELING IV.							
Departement van Binnenlandsch Bestuur.							
401		Kosten der hoogere vorming van Nederlandsch-Indische bestuursambtenaren	41 550	58 909	27 400	50 000	139 00
402		Studietoelagen aan candidaat-Indische ambtenaren, alsmede andere met de opleiding in verband staande uitgaven	72 422	96 336	113 900	180 000	217 00

Nummers der onderafdeelingen.	Onderdeelen.	O M S C H R I J V I N G.	1917.	1918.	1919.	1920. (Voorloopige opgaaf).	Raming voor 1922.
403		Onderwijs in het paardrijden aan candidaat-Indische ambtenaren en daarmede in verband staande uitgaven	f 2 258	f 5 162	f 2 800	f 4 000	f 4 000
404		Opleiding van candidaat-ambtenaren voor Chineesche zaken en daarmede in verband staande uitgaven		5 744	6 450	5 250	15 200
405		Opleiding van candidaat-tolken voor de Japanse taal en daarmede in verband staande uitgaven		7 950	5 000	9 675	7 000
406		Kosten van een leergang in wetenschappelijke speurkunst voor Indische politie-, bestuurs- en rechterlijke ambtenaren of voor hen, die voor deze dienstakken bestemd zijn					5 000
407		Opleiding candidaat-ambtenaren voor het kadaster en daarmede in verband staande uitgaven					4 800
408		Politie. Aanschaffing en uitzending van grondstoffen voor de kleeding van de agenten en oppassers der algemeene politie, van de gewapende politiedienaren en van kantoor oppassers, zoodat mede van andere benodigdheden voor de gewapende en algemeene politie	259 885	42 742	450 000	775 000	669 000
409		Kadaster. Aanschaffing en uitzending van instrumenten en andere benodigdheden voor den dienst van het kadaster	145			2 200	7 000
410		Paketaanvaart en andere stoomvaart-diensten. Toelage reis- en verblijfkosten van den Regeeringscommissaris bij de Koninklijke Paketaanvaart Maatschappij				300	600
411		Vervoerkosten naar Nederlandsch-Indië Vervoerkosten van niet-militaire Landsreizigers naar Nederlandsch-Indië, met inbegrip der vergoedingen wegens verplicht verblijf in eene noodhaven en in quarantaine alsmede andere met het vervoer verband houdende uitgaven ...	412 170	4 567 172	1 505 000	1 500 000	1 800 000
412		Tehuis voor Inlanders		12 500	9 800	10 500	10 500
413		Onvoorziene uitgaven	58 365	2 180	8 200	15 000	15 000

Nummers der onderafdeelingen.	Onderdeelen.	OMSCHRIJVING.	1917.	1918.	1919.	1920. (Voorloopige opgaaf).	Raming voor 1922.
AFDEELING V.							
Departement van Onderwijs en Eeredienst.							
301		Onderwijs.					
a.		Zorg voor Indische studenten in Nederland				f 5 000	f 62 200
b.		Aanschaffing en uitzondering van benodigdheden voor het schoolwezen	f 344 206	f 344 206	f 1 060 000	490 000	700 000
c.		Onderwijs in verbandleer en eerste hulp bij ongelukken, zoomede in tropische ziekten, tropische hygiëne en gerechtelijke geneeskunde aan aanstaande Indische ambtenaren			2 000	2 000	2 000
d.		Opleiding in Nederland van Indische jongelieden tot onderwijzer en uitgaven met die opleiding in verband staande	20 150	20 150	12 100	30 000	30 000
e.		Studietoelagen aan jongelieden in het bezit van de onderwijzersakte, die zich verbinden om na verkrijging van de hoofdakte in den Indischen dienst te treden	103 347	105 347	156 000	200 000	252 000
f.		Aanvullend onderwijs in Javaansch en Maleischen behoeve van aanstaande Indische ambtenaren aan de Rijksuniversiteit te Leiden			6 150	6 000	9 000
g.		Algemeen toezicht op hen, die onder het genot van een studietoelage zich voor den Indischen dienst voorbereiden en raad en bijstand voor tijdelijk in Nederland verblijf houdende Inlanders en andere personen van Indische afkomst				5 800	6 500
h.		Bijdrage aan de vereeniging „Max Havelaarfonds” te 's-Gravenhage voor de bevordering van de stoffelijke en geestelijke verheffing van Inlanders uit Nederlandsch-Indië			1 000	1 000	1 000
i.		Bijdrage aan de vereeniging „Tjandi-stichting” te 's-Gravenhage voor de verstandelijke en zedelijke ontwikkeling van Inlanders uit Nederlandsch-Indië	2 575	2 575	2 575	5 000	5 000
j.		Bijdragen aan vereenigingen, instellingen en personen, die onderwijzers bestemd voor het gesubsidieerd bijzonder onderwijs in Nederlandsch-Indië, doen opleiden voor de hoofdakte			2 240	6 400	6 400
k.		Bijdrage aan de vereeniging „Het Christelijk Comité voor Indië”				1 500	1 500
l.		Bijdrage aan de vereeniging „Nederlandsch-Indische onderwijs- en studiekas”				4 000	4 000
m.		Bevordering van de studie voor de middelbare akten			5 000	20 000	50 000
n.		Uitgaven in verband met de instelling van middelbare akten voor de inheemsche talen en de land- en volkenkunde van Nederlandsch-Indië.					4 500
o.		Beurzen voor de universitaire studie van onbemiddelde Indische jongelieden			20 500	50 000	100 000

Nummers der onderafdeelingen.	Onderdeelen.	OMSCHRIJVING.	1917.	1918.	1919.	1920. (Voorloopige opgaaf).	Raming voor 1922.
502		Kosten van leergangen over Indische onderwerpen ten behoeve van onderwijzers en onderwijzeressen bij het lager onderwijs	2 967	2 967	6 100	2 500	4 000
505		Kunsten en wetenschappen, uitgezonderd natuurwetenschappen.					
a		Aanmoediging der uitgaaf, alsmede kosten van verspreiding van werken van wetenschap, kunst en nijverheid	19 042	19 042	5 400	15 500	13 500
b		Honorarium aan Prof. Dr. N. J. Krom voor de samenstelling van een werk over de geschiedenis van Java in het Hindoe-tijdperk				1 200	1 200
c		Opleiding voor de betrekking van ambtenaar voor de beoefening van Indische talen of voor een daaraan verwanten werkkring	2 161	2 161	7 400	8 500	28 000
d		Beurzen voor jongelieden van bijzonderen aanleg op kunstgebied ter voltooiing van hun opleiding buiten Nederlandsch-Indië					1 600
504		Bijdrage aan de vereeniging tot verbreiding van kennis over Nederland in den vreemde				10 000	10 000
505		Ambtenaarsexamens.					
		Kosten der examens die den toegang openen tot betrekkingen bij 's Lands dienst in Nederlandsch-Indië en daarmede in verband staande uitgaven	6 686	6 686	9 000	9 000	9 000
506		Bijdrage aan de vereeniging „Oosten West”	5 000	5 000	5 000	5 000	5 000
507		Bijdrage aan het Koloniaal Instituut te Amsterdam	42 500	42 500	15 000	50 000	50 000
508		Eeredienst.					
a		Toelage aan de commissie voor de Protestantse kerken in Oost- en West-Indië	1 200	1 200	1 200	2 000	2 000
b		Ondersteuning van Christelijke vereenigingen tot opleiding van hulppredikers, leeraars en onderwijzers, ter bevordering der godsdienstige belangen van de Christelijke Gemeenten en de militaire garnizoenen in Indië	1 245	1 245	25 000	8 000	8 000
c		Ondersteuning van vereenigingen en instellingen voor de opleiding van Roomsche-Katholieke geestelijken die voor Indië worden uitgezonden					
d		Bijdrage aan de vereeniging „Comité tot voorziening in de godsdienstige behoeften van de gevestigde Inlandsche Protestantse Christengemeenten op de Sangi- en Talaudeilanden”	29 750	29 750	27 500	96 469	52 500

Memorie.

Nummers der onderafdeelingen.	Onderdeelen.	OMSCHRIJVING.	1917.	1918.	1919.	1920. (Voorloopige opgaaf).	Raming voor 1922.
509		Geneeskundige dienst.					
	a.	Kosten van de leergangen in bacteriologie en hygiëne voor geneeskundigen, die bestemd zijn om in den Indischen dienst te treden	f 1 725	f 1 725	f 35 000	f 65 000	f 80 000
	b.	Toelagen aan studenten in de geneeskunde, die zich verbinden voor gouvernements-arts bij den burgerlijken geneeskundigen dienst			48 200	100 000	181 000
	c.	Tegemoetkoming aan de Leidsche vereeniging tot bevordering van de studie der tropische geneeskunde			2 000	1 500	2 500
	d.	Bijdrage aan de Vereeniging tot behartiging der belangen van Nederlandsche longlijders te Amsterdam			1 000	1 000	1 000
	e.	Aanschaffing en uitzending van benodigdheden voor den burgerlijken geneeskundigen dienst	268 452	268 452	85 000	525 000	750 000
	f.	Studietoelagen aan Indische artsen					6 000
509A		Bijdragen in de kosten van buitenlandse verloven en van terugzending naar Nederland van geneeskundig en verpleginpersoneel voor gesubsidieerde ziekenhuizen.					Memorie.
510		Onvoorziene uitgaven			9 600	10 000	10 000
		AFDEELING VI.					
		Departement van Landbouw, Nijverheid en Handel.					
601		Waarnemingen en onderzoekingen op natuurwetenschappelijk gebied en hare toepassingen, alsmede aanschaffing en uitzending van verschillende benodigdheden.					
	a.	Terugbetaling aan het Rijk van de bezoldiging van den ambtenaar, belast met het anatomisch onderzoek in de wetenschappelijke beschrijving van Indische houtsoorten en andere plantaardige producten	2 500	2 500	2 500	2 500	5 000
	b.	Aanschaffing en uitzending van boekwerken en andere benodigdheden voor het departement van Landbouw, Nijverheid en Handel en de daartoe behoorende inrichtingen	72 556	12 708	25 864	24 000	21 000
	c.	Bijdrage in de kosten der uitgave van het werk over de vischfauna van Nederlandsch-Indië door prof. Weber en dr. de Beaufort	2 000	2 000	2 000	2 000	2 000
	d.	Aanmoediging der uitgaaf, alsmede kosten van verspreiding van werken van natuurwetenschappelijken aard	1 000		2 800	2 800	2 000
	e.	Uitgaven ter bevordering der natuurwetenschappen in het algemeen		10 000	14 027		12 000
	f.	Bijdrage in de kosten van het verwerken van in Nieuw-Guinea verzameld botanisch materiaal.					1 100

Nummers der onderafdeelingen.	Onderdeelen.	OMSCHRIJVING.	1917.	1918.	1919.	1920. (Voorloopige opgaaf).	Raming voor 1922.
602		Bijdrage aan de vereeniging „Het Koloniaal Landbouwmuseum” te Deventer	f 1 500	f 1 500	f 1 500	f 1 500	f 2 500
605		Veeartsenijkundig onderzoek en onderwijs. Aanschaffing en uitzending van benodigdheden voor het veeartsenijkundig laboratorium en de Nederlandsch-Indische veeartsenschool.	2 112	1 575	2 092	1 517	2 000
604		Opleiding voor den landbouw.					
	a.	Opleiding van candidaten voor landbouw-ingenieur en landbouw-leeraar, benevens daarmede in verband staande uitgaven			15 000	25 000	25 000
	b.	Aanschaffing en uitzending van benodigdheden voor de Middelbare landbouwschool en de Cultuurscholen in Nederlandsch-Indië	7	519	66	66	400
605		Uitgaven in verband met de toetreding van Nederlandsch-Indië tot het Internationaal Landbouwinstituut te Rome	2 151	2 051	948		2 500
606		Kina.					
	a.	Vervoer, bewaring, verkoop en aflevering	154 564	5 485	8 218		60 929
	b.	Aanschaffing en uitzending van benodigdheden voor de kina-aanplantingen	46	53			600
607		Getahpertia.					
		Vervoer, bewaring, verkoop en aflevering		278	60	27	Memorie.
608		Caoutchouc.					
		Vervoer, bewaring, verkoop en aflevering	5 671	525	64 472	209 000	Memorie.
609		Coca.					
		Vervoer, bewaring, verkoop en aflevering	4 707		1 285	1 200	Memorie.
610		Aetherische oliën.					
		Vervoer, bewaring, verkoop en aflevering					Memorie.
611		Getahpertia- en caoutchouconder- nemingen.					
		Aanschaffing en uitzending van benodigdheden.	8 775		4 990		5 000
612		Boschwezen.					
	a.	Opleiding van candidaat-houtvesters, benevens daarmede in verband staande uitgaven	61 985	65 079	76 484	75 000	105 850
	b.	Aanschaffing en uitzending van benodigdheden voor en andere uitgaven in verband met het boschwezen	15 798	7 904	5 542	52	5 000
615		Opleiding van ambtenaren voor de Inlandsche visscherij en daarmede verband houdende uitgaven	5 076	10 540	5 112	5 100	15 000
614		Veeartsenijkundige dienst.					
	a.	Opleiding van candidaat-veeartsen voor den burgerlijken veeartsenijkundigen dienst benevens daarmede in verband staande uitgaven	16 767	25 510	20 954	22 000	55 700

Nummers der onderafdeelingen.	Onderdeelen.	O M S C H R I J V I N G.	1917.	1918.	1919.	1920. (Voorloopige opgaaf).	Raming voor 1922.
614	b.	Aanschaffing en uitzending van benodigdheden voor den veeartsenijkundigen dienst	f 555	f 120	f 1 156		f 1 000
	c.	Studietoelagen aan adjunct gouvernements veeartsen					2 000
615		Nijverheden en handel.					
	a.	Aanschaffing en uitzending van benodigdheden voor het ijkwezen	501	541	747	750	600
	b.	Studietoelagen aan jongelieden, die, na met goed gevolg aan de technische Hoogeschool te Delft het propaedeutisch examen voor scheikundig ingenieur te hebben afgelegd in opleiding worden genomen en na volbrachte studie als technoloog in den Indischen dienst treden ..			417	584	9 200
	c.	Kosten van opleiding van ijkers ten behoeve van het ijkwezen in Nederlandsch-Indië			1 000	1 000	1 400
	d.	Deelneming aan de Association Internationale du Froid				500	1 000
	e.	Maatregelen ter bevordering van den kolonialen handel	1 935	6 785	45 429	22 000	20 000
616		Onvoorziene uitgaven	150	451	7 612	9 159	10 000
		AFDEELING VII.					
		Departement der Burgerlijke Openbare Werken.					
701		Burgerlijke Openbare Werken.					
	a.	Aanschaffing en uitzending van benodigdheden voor den dienst der burgerlijke openbare werken en daarmee in verband staande uitgaven, met uitzondering van het havenwezen en den baggerdienst			3 174 787	1 562 000	1 534 000
	b.	Aanschaffing en uitzending van benodigdheden ten behoeve van het havenwezen en daarmee in verband staande uitgaven	1 855 622	2 527 461	488 794	500 000	1 610 000
	c.	Aanschaffing en uitzending van benodigdheden ten behoeve van den baggerdienst en daarmee in verband staande uitgaven			2 679 419	1 000 000	258 750
702		Studietoelagen aan jongelieden, die aan de technische Hoogeschool te Delft voor civiel ingenieur of bouwkundig ingenieur studeeren en bestemd zijn om na volbrachte studie in den Indischen dienst te treden, benevens andere met de opleiding in verband staande uitgaven.	74 772	85 978	90 528	105 000	228 000
703		Kosten van het Regeeringstoezicht over de naamlooze vennootschap „Zeehaven en Kolenstation Sabang”	777	767	784	800	800
704		Stoomwezen.					
	a.	Toelage aan den persoon, belast met de beoordeeling van de teekeningen van voor Nederlandsch-Indië bestemde stoomketels	1 497	1 500	1 500	1 500	3 000
	b.	Kantoorbehoefden, reis- en verblijfkosten en andere uitgaven	57	59	216	500	1 000

Nummers der onderafdeelingen.	Onderdeelen.	O M S C H R I J V I N G.	1917.	1918.	1919.	1920. (Voorloopige opgaaf).	Raming voor 1922.
705		Algemeene pakhuizen. Aanschaffing en uitzending van benodigdheden voor 's Lands burgerlijke pakhuizen	f 4				Memorie.
706		Onvoorziene uitgaven			f 1 237	f 2 500	f 2 500
AFDEELING VIII.							
Departement van Gouvernementsbedrijven.							
801		Postspaarbank.					
	a.	Aanschaffing en uitzending van benodigdheden voor de postspaarbank	27		176	5 000	5 000
	b.	Vergoedingen en voorschotten aan de Rijkspostspaarbank in Nederland ter zake van de belegging van gelden	640	f 401	685	750	750
802		Dienst voor waterkracht en electriciteit.					
	a.	Bedrijfs-uitgaven		26 259	18 772	16 000	77 600
	b.	Kapitaals-uitgaven		3 023	51 554	375 000	429 000
	c.	Gewone uitbreiding van in bedrijf zijnde electriciteitswerken en voorziening in nieuw optredende electriciteitsbehoeften					200 000
805		Dienst van het toezicht op de spoor- en tramwegen. Toelage aan den Regeeringscommissaris bij de Nederlandsch-Indische Spoorweg maatschappij	1 200	1 200	1 200	1 200	1 200
804		Opiumbereiding.					
	a.	Bedrijfs-uitgaven	51 805	75 248	42 198	55 029	240 380
	b.	Kapitaals-uitgaven			29 090		102 000
805		Landsdrukkerij.					
	a.	Bedrijfs-uitgaven	626 208	48 505	740 122	749 180	1 278 090
	b.	Kapitaals-uitgaven		8 199	25 226	200 000	Memorie.
806		Dienst van 's Lands mijn diensten.					
	a.	Opleiding van candidaat-mijn ingenieurs benevens daarmede in verband staande uitgaven.	51 449	43 689	42 286	20 000	43 600
	b.	Opleiding van candidaat-mijn opziens benevens daarmede in verband staan de uitgaven	2 070	5 317		21 000	21 000
		Mijnverordeningen.					
	c.	Aanschaffing en uitzending van benodigdheden en andere uitgaven	218 671	190 987	325 165	610 000	6 000
	d.	Toelage aan den commissaris der Regeering bij de Billiton maatschappij in Nederland	1 000	1 000	1 000	1 000	1 000
		Mijnbouwkundige en geologische opsporingen.					
	e.	Aanschaffing en uitzending van benodigdheden en andere uitgaven in verband met de opsporingen en het Grondpeilwezen					195 000
		Goudontginning in Benkoelen.					
	f.	Bedrijfs-uitgaven	26 551	225 395	20	100 000	146 000
	g.	Kapitaals-uitgaven			1 066 769	100 000	40 000

Nummers der onderafdeelingen.	Onderdeelen	O M S C H R I J V I N G.	1917.	1918.	1919.	1920. (Voorloopige opgaaf).	Raming voor 1922.
806	Tin.						
	h.	Bedrijfs-uitgaven		598 761	750 277	700 000	850 000
	i.	Kapitaals-uitgaven	1 294 885	694 253	1 862 782	1 500 000	521 000
		Ombilin-steenkolenontginning.					
	j.	Bedrijfs-uitgaven		68 699	198 910	284 000	400 000
	k.	Kapitaals-uitgaven	873 186	999 445	1 727 211	933 000	599 000
		Poeloe-Laoet-steenkolenontginning.					
	l.	Bedrijfs-uitgaven	74 447	245	48 915	200 000	364 000
	m.	Kapitaals-uitgaven	262 133	624 762	945 410	55 000	50 000
		Boekit Asem-steenkolenontginning.					
	n.	Bedrijfs-uitgaven			1 433	100 000	690 000
	o.	Kapitaals-uitgaven			5 655	600 000	760 000
807	Zout.						
	a.	Bedrijfs-uitgaven	463 493	32 641	532 625	1 100 000	1 420 000
	b.	Kapitaals-uitgaven	139 103	133 295	225 537	262 500	242 500
808	Post, telegraaf- en telefoondienst.						
	a.	Bedrijfs-uitgaven	415 265	624 472	1 359 348	1 999 300	2 660 250
	b.	Kapitaals-uitgaven	3 179 288	1 675 882	5 746 246	7 103 000	8 235 000
809	Staatsspoor- en tramwegen, alsmede automobiëldiensten.						
	a.	Bedrijfs-uitgaven S.S.	762 994	724 726	1 817 595	5 775 000	5 487 500
	b.	Kapitaals-uitgaven S.S.	10 419 884	8 863 867	18 477 400	27 847 000	25 446 000
	c.	Bedrijfs-uitgaven autodiensten					14 000
810	Onvoorziene uitgaven		4 356	29 212	18 171	5 000	5 000
		AFDEELING IX.					
		Departement van Oorlog.					
901	Militairen in buitengewonen dienst.						
	a.	Belooningen, bezoldigingen, daggelden, toelagen, reis-, verblijf- en andere kosten van officieren of gewezen officieren van het Indische leger in Nederland tewerk gesteld, of, tijdens hun verlof in Nederland, belast met opdrachten, waarvan de kosten niet op een van de andere begrootingsposten kunnen worden aangewezen	54 302	58 379	57 071	84 000	84 000
	b.	Uitgaven voor de vorming van officieren in algemeen krijgskundige richting en voor den intendance-dienst	94 283	104 303	246 566	177 929	261 288
	c.	Uitgaven wegens aanwending van de normaalschietsschool te 's Gravenhage ten dienste van het leger in Nederlandsch-Indië	6 187	7 020	9 188	19 255	24 840
	d.	Uitgaven wegens aanwending van de gymnastiekschool ten dienste van het leger in Nederlandsch-Indië	2 200	2 200	2 200	5 345	5 950
	e.	Uitgaven wegens aanwending van de rij- en hoefsmidschool te Amersfoort ten dienste van het leger in Nederlandsch-Indië	6 623	5 266	8 775	12 800	18 750

Nummers der onderafdeelingen.	Onderdeelen.	O M S C H R I J V I N G.	1917.	1918.	1919.	1920. (Voorloopige opgaaf).	Raming voor 1922.
901	f.	Uitgaven voor de opleiding van vliegeniers voor het leger in Nederlandsch-Indië bij de luchtvaartafdeeling van het Nederlandsche leger en daarmede in verband staande uitgaven ...	f 27 059	f 41 495	f 33 558	f 52 100	f 52 100
902		Militaire verlofs- en non-activiteitsbezoldigingen.	595 071	281 857	290 362	1 250 000	1 250 000
905		Opleiding tot officier.					
	a.	Aandeel in de kosten der opleiding van cadetten bij de Koninklijke Militaire Academie te Breda en andere met die opleiding in verband staande uitgaven	188 572	220 157	270 846	479 864	601 805
	b.	Aandeel in de kosten der opleiding van onderofficieren bij den Hoofdeur us te Kampen en andere met die opleiding in verband staande uitgaven	40 138	59 054	85 119	129 611	177 768
	c.	Aandeel in de kosten der Cadettenschool te Alkmaar en andere daarmede in verband staande uitgaven	64 504	75 305	76 282	172 219	204 864
	d.	Opleiding tot genees- en artsenijsmengkundigen.	69 680	75 725	63 435	174 000	174 000
904		Kosten der koloniale afdeeling van het krijgsgeschiedkundig archief van den generalen staf in Nederland	2 776	3 669		5 746	8 406
905		Uit- en terugzending van militairen, de kosten van werving en van verblijf in Nederland daaronder begrepen, mitsgaders betalingen te hunnen behoeve na terugkeer in Nederland ...	1 472 249	1 809 555	3 205 921	2 122 588	2 089 600
906		Verrekening met het departement van oorlog in Nederland van de uitgaven voortvloeiende uit het aangaan van eene vrijwillige verbintenis op korten termijn bij het leger in Nederland door jongelieden, die voornemens zijn zich in Nederlandsch-Indië te vestigen					Memorie.
907		Tegemoetkoming aan de vereeniging tot beoefening van de krijgswetenschap					500
908		Bijdrage in de kosten van de te Nijmegen gevestigde „Arbeidsbeurs voor den oud-Indischen militair”	1 500	1 500	5 000	5 000	9 000
909		Bijdrage in de kosten aan het te Nijmegen gevestigde verblijf voor den oud-Indischen militair				10 000	10 000
910		Tegemoetkoming aan het permanent comité ten dienste van den oud-Indischen militair	1 500	1 500		1 500	1 500
911		Tegemoetkoming aan de vereeniging „Generaal van Heutszfonds”	1 000	2 000	2 000	2 000	2 000
912		Militaire veroordeelden. Verpleging en vervoer in Nederland van militaire veroordeelden	4 576	3 815	2 905	7 000	4 000

Nummers der onderafdeelingen.	Onderdeelen	O M S C H R I J V I N G.	1917.	1918.	1919.	1920. (Voorloopige opgaaf).	Raming voor 1922.
915		Uitkeering aan het weduwen- en weezenfonds van de Europeesche officieren van het Nederlandsch-Indische leger	f 300 000	f 300 000	f 300 000	f 300 000	f 300 000
914		Uitkeering aan het weduwen- en weezenfonds van militairen beneden den rang van officier bij de koloniale troepen	198 800	198 800	209 650	218 800	125 000
915		Materieel.					
		Aanschaffing en uitzending van magazijsgoederen en andere benodigdheden, zoomede eeresabels en andere onderscheidingsteekenen voor het leger en voor vrijwilligerskorpsen ...	8 418 595	5 970 509	15 908 673	11 500 000	5 878 564
916		Personeele uitgaven ten behoeve van den vliegdienst					Memorie.
917		Voorzieningen ten behoeve van personeel der landmacht, dat tengevolge van een vliegongeluk ongeschikt is geworden voor den militairen dienst en voor de nagelaten betrekkingen van vliegeniers					Memorie.
918		Onvoorziene uitgaven	4 471	10 537	79 850	50 000	50 000
		AFDEELING X.					
		Departement der Marine.					
1001		Uitgaven ten behoeve van het personeel voor het departement en den algemeenen dienst.					
	a.	Verrekening met het departement van marine in Nederland van de uitgaven ten behoeve van het personeel der Koninklijke marine te werk gesteld bij het departement der marine in Nederlandsch-Indië	140 000	150 000	184 484	190 000	215 100
	b.	Bijdrage aan het departement van marine in Nederland in de bezoldiging van den adviseur-verificateur en van den adjunct-verificateur van 's Rijks zee-instrumenten	2 776		19 558	5 416	4 720
1002		Verdere uitgaven ten behoeve van het departement en den algemeenen dienst.					
	a.	Uit- en terugzending van personeel der Koninklijke marine, bij het departement der marine in Nederlandsch-Indië te werk gesteld, met inbegrip der vergoeding wegens verplicht verblijf aan den wal, in eene noodhaven en in quarantaine, alsmede daarmede in verband staande uitgaven	9 175	1 574		4 525	9 520
	b.	Aanschaffing en uitzending van medailles en andere eere-teekenen, alsmede daarmede in verband staande uitgaven	586	159	44	300	162
	c.	Geneeskundige behoeften	85	162	2 721	100	100
					(1) 1 453	(1) 50 000	

(1) De post „Oprichting van twee marine-kuststations voor draadlooze telegrafie, waarvan één voor Oost- en één voor West-Java“. Komt van af 1921 niet meer voor.

Nummers der onderafdeelingen.	Onderdeelen.	O M S C H R I J V I N G.	1917.	1918.	1919.	1920. (Voorloopige opgaaft).	Raming voor 1922.
1003		Aandeel in de kosten van aanbouw, uitrusting en uitzending van kruisers en onderzeeboten en van aanschaffing en uitzending van vliegtuigmaterieel ten behoeve van de Koninklijke marine ten bedrage van de helft dier kosten.	f 1 608 356	f 1 191 716	f 5 868 980 (1) 253 676	f 4 702 500	f 10 000 000
1004		Verrekening met het departement van marine in Nederland van de uitgaven ten behoeve van het personeel der Koninklijke marine in Nederlandsch-Indië, niet behoorende tot de rol van eenig schip en niet te werk gesteld bij het departement aldaar of bij het marine-etablisement te Soerabaja	90 000	39 410	239 915	225 000	200 000
1005		Verdere algemeene kosten der zee-macht.					
	a.	Uit- en terugzending van personeel der Koninklijke marine en van huisgezin voor zoover het daarvoor in aanmerking komt met inbegrip der vergoedingen wegens verplicht verblijf aan den wal, in eene noodhaven en in quarantaine, alsmede daarmede in verband staande uitgaven	77 095	2 441	136 478	338 300	511 850
	b.	Geneeskundige behoeften	30	267		900	900
1006		Personeel van het Nederlandsch eskader in Nederlandsch-Indië. Verrekening met het departement van marine in Nederland van de uitgaven ten behoeve van het personeel der Koninklijke marine, dienende aan boord van het Nederlandsch eskader in Nederlandsch-Indië	1 520 244	885 259	2 385 951	2 296 800	1 962 200
1007		Verdere uitgaven ten behoeve van het Nederlandsch eskader in Nederlandsch-Indië. Geneeskundige behoeften	2 764	5 392	54	5 400	5 400
1008		Personeel van de Indische militaire marine. Verrekening met het departement van marine in Nederland van de uitgaven ten behoeve van het personeel der Koninklijke marine, dienende bij de Indische militaire marine	746 500	1 509 171	1 229 657	1 580 400	2 145 500
1009		Verdere uitgaven voor de Indische militaire marine.					
	a.	Geneeskundige behoeften	2 678	7 105	4 818	4 000	4 000
	b.	Aanbouw, uitrusting en uitzending van schepen.	851 400	653 503	727 357	1 840 000	2 500 000
	c.	Aanschaffing van kanonnen en mitrailleurs voor mijnenleggers					460 000
1010		Personeel van den hydrografischen dienst in Nederlandsch-Indië.					
	a.	Opleiding van commandanten voor den opnemingsvaartuigen in Nederlandsch-Indië, benevens daarmede in verband staande uitgaven.	5 050	2 527	7 062	6 000	19 400

(1) De post „Terugbetaling aan het departement van marine in Nederland van de kosten van aanbouw van kruisers en onderzeeboten over het jaar 1917 boven de ten laste van den dienst van dat jaar reeds gedane uitgaaf“. Komt alleen in 1919 voor.

Nummers der onderafdeelingen.	Onderdeelen.	OMSCHRIJVING.	1917.	1918.	1919.	1920. (Voorloopige opgaaf).	Raming voor 1922.
1010	b.	Bijdrage aan het departement van marine in Nederland in de kosten van het personeel voor het hydrografisch kantoor	f 17 855	f 25 301	f 25 662	f 52 300	f 50 615
	c.	Verrekening met het departement van marine in Nederland van de uitgaven ten behoeve van het personeel der Koninklijke marine, geplaatst bij den hydrografischen dienst in Nederlandsch-Indië	190 000	97 107	296 458	308 000	398 000
1011		Verdere uitgaven voor den hydrografischen dienst.					
	a.	Geneeskundige behoeften			71	800	800
	b.	Bijdrage aan het departement van marine in Nederland in de kosten van het materieel van het hydrografisch kantoor	8 115	21 220	24 985	57 700	87 700
	c.	Aanbouw, uitrusting en uitzending van vaartuigen					Memorie
	d.	Bijdrage in het aandeel van Nederland in de kosten van het Internationaal Hydrografisch Bureau					3 500
1012		Uitgaven voor het personeel ten behoeve van „Scheepvaart”. Opleidingskosten van jongelieden, die uitgezonden worden voor de betrekking van officier bij de gouvernements marine en met die opleiding in verband staande uitgaven	18 587	27 972	28 597	25 000	29 000
1013		Verdere uitgaven ten behoeve van „Scheepvaart”.					
	a.	Geneeskundige behoeften	1 153	604	914	2 700	2 700
	b.	Aanschaffing en uitzending van benodigdheden voor de bebakening en kustverlichting en voor de verlichting van haventerreinen met de daarop staande gebouwen, voor zoover niet bestemd tot aanvulling van den voorraad in de marine-magazijnen te Soerabaja	8 419	2 020	9 255	250	30 414
	c.	Aanbouw, uitrusting en uitzending van vaartuigen	215 209	122 854	504 908	600 000	510 000
1014		Aanbouw van het bebakeningsvaartuig Pollux...				500 000	200 000
1015		Magnetische en weerkundige waarnemingen.					
	a.	Bijdrage aan de internationale vereeniging voor seismologie, alsmede reis- en verblijfkosten voor afgevaardigden	352			480	480
	b.	Bijdrage in de kosten voor het drukken der uitgave van de internationale commissie voor wetenschappelijke luchtvaart	106			125	125
	c.	Aanschaffing en uitzending van werktuigen, boekwerken en andere benodigdheden voor magnetische en weerkundige waarnemingen...	177	1 540	1 825	600	12 600

Nummers der onderafdeelingen.	Onderdeelen.	O M S C H R I J V I N G.	1917.	1918.	1919.	1920. (Voorloopige opgaaf).	Raming voor 1922.
1016		Marine-etablisement en daartoe behoorende inrichtingen.					
	a.	Terugbetaling aan het departement van marine in Nederland van de inkomsten van het personeel bij de magazijnen van het marine-etablisement te Amsterdam, belast met werkzaamheden, in verband staande met het in ontvangst nemen, opslaan, inpakken en verzenden van goederen voor den Indischen dienst.	f 8 440	f 9 314	f 12 688	f 15 600	f 17 850
	b.	Bezoldiging, toelage en reis- en verblijfkosten van een in Nederland te werk gestelden ingenieur voor het vak van scheepsbouw en van de drie opzieners voor het vak van stoomwezen, te werk gesteld bij den aanbouw van kruisiers en onderzeebooten			712		Memorie.
	c.	Studietoelagen aan jongelieden, die aan de technische hoogeschool te Delft voor scheepsbouwkundig ingenieur studeeren en bestemd zijn om na volbrachte studie in den Indischen dienst te treden	1 000	500	417	1 000	1 400
	d.	Aanschaffing en uitzending van levensbehoeften, kleeding- en uitrustingsstukken voor de Inlandsche schepelingen, artilleriebehoeftigheden en andere goederen ter aanvulling van den voorraad in de marinemagazijnen te Soerabaja	1 105 721	1 011 712	2 621 601	1 928 000	2 987 415
	e.	Verrekening met het departement van marine in Nederland van de uitgaven ten behoeve van het personeel der Koninklijke marine, geplaatst bij het marine-etablisement te Soerabaja	62 000	72 106	75 575	62 000	75 000
	f.	Uit- en terugzending van personeel der Koninklijke marine, bij het marine-etablisement te Soerabaja geplaatst, met inbegrip der vergoeding wegens verplicht verblijf aan den wal, in eene noodhaven en in quarantaine, alsmede daarmede in verband staande uitgaven.	1 027	1 180	10 251	2 400	3 200
	g.	Geneeskundige behoeften	60	5 599	10 812	2 400	2 400
1017		Verrekening met het departement van marine in Nederland van de uitgaven ten behoeve van het personeel bij den marineluchtvaartdienst.				287 000	325 000
1018		Aanschaffing en uitzending van levensbehoeften en andere goederen ter aanvulling van den magazijnvoorraad buiten dien van het marine-etablisement te Soerabaja, voor zoover de kosten niet ten laste van een anderen post kunnen worden gebracht	89 698	54 489	140 962	298 000	11 000
1019		Onvoorziene uitgaven	5 021	554 026	(1) 258 976 13 259	50 000	50 000

(1) De post „Verrekening met het departement van Marine in Nederland van in 1917 boven de daarvoor uitgetrokken bedragen gedane uitgaven voor bezoldigingen, soldijen en toelagen van het personeel der marine te werk gesteld bij de Zeemacht in Nederlandsch-Indië” komt alleen in 1919 voor.

VOLKSRAAD
EERSTE GEWONE ZITTING 1921.

ONDERWERP I — STUK L.

BEGROOTING VAN NEDERLANDSCH-INDIË
VOOR HET DIENSTJAAR
1922.

WERKELIJKE UITGAVEN IN NEDERLANDSCH-INDIË IN
1917—1920.

UITGAVEN IN NEDERLANDSCH-INDIË IN 1917—1920, TEGENOVER DE RAMING VAN ELKEN
POST DER BEGROOTING VOOR 1922.

Onderaf- deeling	Onderdeel	OMSCHRIJVING.	1917.	1918.	1919.	1920. (Voor- loopige opgaaf).	Raming voor 1922.
der begrooting voor 1922.							
AFDEELING I.							
Regeering en Hooge Colleges.							
101		Jaarwedde van den Gouverneur-Generaal	f 152 000	f 152 000	f 152 000	f 152 000	f 180 000
102		Staf van den Gouverneur-Generaal.					
		Bezoldigingen en toelagen	13 200	15 400	14 650	21 600	29 700
105		Verdere uitgaven voor den Staf van den Gouverneur-Generaal.					
	a.	Toelagen voor dure levenswijze	1 200	1 200	1 250	2 400	2 400
	b.	Vergoeding voor hooge huishuur	2 400	2 690	2 710	4 440	240
	c.	Vergoeding voor het houden van dienstpaarden ...	42		290	610	610
	d.	Kantoorkosten	180	120	120	240	1 200
104		Verblijven van den Gouverneur- Generaal.					
	a.	Landseigendommen behorende tot den inventaris van de paleizen te Weltevreden en Buitenzorg en het buitenverblijf te Tjipanas	10 438	10 624	10 500	15 000	11 000
	b.	Onderhoud van de tuinen bij de paleizen en het buitenverblijf	11 800	11 800	15 800	16 500	12 850
103		Personeel voor het uitoefenen van toezicht op de paleizen met bijbehorende gebouwen en terreinen te Weltevreden en Buitenzorg en het beheer van het domein te Tjipanas					6 900
106		Personeel van den Raad van Nederlandsch-Indië.					
	a.	Bezoldigingen van den vice-president en de leden ...	151 200	151 200	159 200	151 200	151 200

Onderaf- deeling	Onderdeel	O M S C H R I J V I N G.	1917.	1918.	1919.	1920. (Voor- loopige opgaaf).	Raming voor 1922.
der begrooting voor 1922.							
106	b.	Aanvangsbezoldigingen van den secretaris en de verdere ambtenaren, alsmede bezoldigingen en toelagen aan ambtenaren ter beschikking					f 22 200
	c.	Regelmatische verhoogingen van bezoldiging van den secretaris en de verdere ambtenaren					5 200
	d.	Aanvangsbezoldigingen van adjunct-commiezen, klerken en bedienden, alsmede schrijffloonen en belooningen voor buitengewone werkzaamheden					5 510
	e.	Regelmatische verhoogingen van bezoldiging van de adjunct-commiezen, klerken en bedienden					2 610
	f.	Aanvangsbezoldigingen en regelmatische verhoogingen van bezoldigingen van den huisbewaarder en de bedienden van het gebouw voor den Raad van Nederlandsch-Indië en den Volksraad			f 2 490	f 2 590	2 790
107		Verdere uitgaven voor den Raad van Nederlandsch-Indië.					
		Kantoorkosten en boekerij, alsmede onderhoudskosten van het gebouw van den Raad van Nederlandsch-Indië en den Volksraad					5 020
108		Personeel van den Volksraad.					
	a.	Bezoldiging van den Voorzitter				22 917	25 000
	b.	Aanvangsbezoldigingen van den secretaris en de verdere ambtenaren				71 150	115 520
	c.	Regelmatische verhoogingen van bezoldiging van den secretaris en de verdere ambtenaren				5 550	15 000
	d.	Aanvangsbezoldigingen van klerken en minder personeel, alsmede schrijffloonen en belooningen voor buitengewone werkzaamheden				17 275	12 564
	e.	Regelmatische verhoogingen van bezoldiging van klerken en minder personeel		f 235 477 (1)	297 700 (1)	688	11 156
109		Verdere uitgaven voor den Volksraad.					
	a.	Kantoorkosten (w.o. die voor de boekerij)				20 110	16 000
	b.	Vergoeding aan de Landsdrukkerij voor het drukken van de stukken van den Volksraad				58 657	65 000
	c.	Uitgaven in verband met het kiezen van leden van den Volksraad					Memorie.
110		Regeeringsgemachtigde voor algemeene zaken bij den Volksraad			20 551	22 610	25 100
111		Raad van Departementshoofden		9 800	19 200	10 800	9 600
112		Personeel van de Algemeene Secretarie.					
	a.	Bezoldiging van den algemeenen secretaris	f 24 000	24 000	24 000	24 000	24 000

tot en met 1920 begrepen in afdeeling 112.

(1) Waaronder begrepen uitgaven voor onderdeel d van onderafdeeling 116.

Onderaf- deeling	Onderdeel	O M S C H R I J V I N G.	1917.	1918.	1919.	1920. (Voor- loopige opgaaf).	Raming voor 1922.
der begrooting voor 1922.							
117		Verrekening van diensttelegrammen	f 16 494	f 37 036	f 31 850	f 30 600	f 70 000
118		Onvoorziene uitgaven	5	1 600	4 214	50 000	4 500
AFDEELING II.							
Departement van Justitie.							
201		Personeel van het departement.					
a.		Bezoldiging van den directeur	24 000	24 000	24 000	24 000	24 000
b.		Aanvangsbezoldigingen en toelagen van den secre- taris en van de verdere ambtenaren	175 485	176 635	197 170	184 670	188 520
c.		Bezoldigingen van de ambtenaren werkzaam bij de tijdelijke afdeling wetgeving	21 500	25 700	25 200	16 500	56 000
d.		Regelmatige verhoogingen van bezoldiging van de ambtenaren	15 425	59 508	20 970	16 040	19 050
e.		Aanvangsbezoldigingen van de adjunct-commiezen, klerken en van het minder personeel, alsmede schrijfloonen	(1) 38 500	(1) 19 995	(1) 41 191	46 814	45 065
f.		Regelmatige verhoogingen van bezoldiging van de adjunct-commiezen, klerken en het minder per- soneel			15 595	18 205	15 800
202		Verdere uitgaven van het Depar- tement.					
		Kantoorkosten	16 715	14 005	15 458	18 180	8 510
205		Personeel van het Hoog Gerechts- hof en van het Hoog Militair Gerechtshof.					
		Bezoldigingen, toelagen, schrijfloonen en belooningen voor buitengewone werkzaamheden	507 337	542 041	562 842	422 212	416 700
204		Verdere uitgaven van het Hoog Ge- rechtshof en van het Hoog Militair Gerechtshof.					
		Kantoorkosten	5 851	4 844	10 062	14 298	17 460
205		Personeel van de raden van justitie.					
		Bezoldigingen, toelagen, schrijfloonen en belooningen voor buitengewone werkzaamheden	795 468	825 650	851 429	979 808	941 585
206		Verdere uitgaven van de raden van justitie.					
		Kantoorkosten	28 716	18 896	29 617	50 447	25 294
207		Personeel van de landgerechten.					
		Bezoldigingen, toelagen, schrijfloonen en belooningen voor buitengewone werkzaamheden	145 625	342 192	358 172	385 087	475 565
208		Verdere uitgaven van de land- gerechten.					
		Kantoorkosten	8 255	21 178	21 672	26 287	58 850

(1) Waaronder begrepen uitgaven voor onderdeel f.

Onderaf- deeling	Onderdeel	OMSCHRIJVING.	1917.	1918.	1919.	1920. (Voor- loopige opgaaf).	Raming voor 1922.
		der begrooting voor 1922.					
209		Personeel van Inlandsche en inheemsche rechtbanken.					
		Bezoldigingen, toelagen, schrijfloonen en belooningen voor buitengewone werkzaamheden	2 110 598	2 151 482	2 538 416	2 700 089	2 721 757
210		Verdere uitgaven van Inlandsche en inheemsche rechtbanken.					
		Kantoorkosten	45 898	47 772	66 735	82 734	59 576
211		Verdere personeel van het rechtswezen.					
	a.	Bezoldigingen en toelagen van de tolken en trans- lateurs, alsmede van het aan hen toegevoegde personeel	46 248	57 091	63 780	55 066	73 440
	b.	Bezoldigingen van de scherprechtters en hunne knechts	1 800	1 750	1 760	1 747	1 800
212		Verdere uitgaven van het rechtswezen.					
	a.	Verdere kosten van de translaatkantoren	420	420	820	462	660
	b.	Schadeloosstelling voor het bijwonen der zittingen aan leden van Inlandsche en inheemsche recht- banken en panghoeloes, die geen van landswege bezoldigd ambt bekleeden alsmede zittinggelden aan plaatsvervangende landrechters	60 057	517 335	90 974	81 466	159 000
	c.	Vergoedingen en verdere onkosten, verbonden aan het onderzoek in strafzaken, aan de strafvervol- gingen en aan de uitvoering van strafvonnissen en andere uitgaven	516 409	545 844	545 589	415 051	600 000
	d.	Uitrusting voor justitiebedienden	1 942	762	1 576	1 825	2 000
215		Bezoldigingen en toelagen van de hulpschrijvers op de kantoren onder het departement van Justitie behoorende	45 680	47 955	52 608	76 716	100 560
215 A		Lotsverbetering van de schrijvers bij de Hoog- gerechtshoven, Raden van justitie en Landraden op Java en Madoera					65 000
214		Toelagen wegens dure levenswijze en uit hoofde van dienstbelang, zoomede vergoeding voor ver- voerkosten	15 575	15 575	14 578	15 500	52 000
215		Personeel van de wees- en boedelkamers.					
	a.	Bezoldigingen van den hoofdinspecteur en het hem toegevoegde personeel				27 860	52 580
	b.	Bezoldigingen, toelagen, schrijfloonen en belooningen voor buitengewone werkzaamheden voor het overige personeel	494 735	555 267	611 942	685 845	740 784

Onderaf- deeling	Onderdeel	OMSCHRIJVING.	1917.	1918.	1919.	1920. (Voor- loopige opgaaf).	Raming voor 1922.
der begrooting voor 1922.							
216		Verdere uitgaven van de wees- en boedelkamers.					
	a.	Kantoorkosten	f 13 269	f 13 819	f 22 838	f 46 967	19 924
	b.	Praktizijns- en gerechtskosten en verdere uit- gaven	5 905	1 646	1 202	52	2 200
217		Burgerlijke stand voor de Chineezcn.					
	a.	Belooningen van tusschenpersonen en tolken			928	1 177	14 500
	b.	Kosten van registers en formulieren		10 282	11 607	12 284	10 000
218		Personeel van den burgerlijken stand voor bepaalde groepen van Inlanders.					
		Bezoldigingen en toelagen van het personeel					Memorie.
219		Verdere uitgaven van den burgerlijken stand voor bepaalde groepen van Inlanders					Memorie.
220		Personeel van het gevangenis- wezen.					
	a.	Aanvangsbezoldigingen en toelagen van het hoofd van het gevangeniswezen, de inspecteurs en verdere ambtenaren	62 900	73 141	95 083	109 713	121 920
	b.	Regelmatige bezoldigingsverhoogen van de amb- tenaren	9 950	23 143	35 719	14 425	13 930
	c.	Bezoldigingen van de adjunct-commiezen, klerken en van het minder personeel, alsmede schrijf- looncn	13 667	15 700	17 005	28 680	29 142
	d.	Regelmatige bezoldigingsverhoogen van de adjunct-commiezen, klerken en het minder per- soneel				4 516	4 860
	e.	Bezoldigingen van het personeel voor het am- bachtswerk in de gevangenissen en belooningen voor buitengewone werkzaamheden	162 087	184 385	195 771	222 379	272 780
	f.	Bezoldigingen en toelagen van het personeel voor de aanplantingen op Noesa-Kembangan (Banjoemas) en belooningen voor buitengewone werkzaamheden.	26 815	19 298	19 455	24 706	45 270
	g.	Bezoldigingen en toelagen van het administratief- en bewakingspersoneel bij de gevangenissen en dwangarbeidersverblijven, schrijffoonen en be- looningen voor buitengewone werkzaamheden	721 446	774 009	845 815	952 635	1 217 724
	h.	Bezoldigingen van het personeel belast met het toezicht buiten de gevangenis over de veroor- deelden tewerkgesteld bij de openbare werken ...	161 978	181 561	192 745	185 217	192 500
	i.	Belooningen aan binnen de gevangenissen en dwang- arbeiderskwartieren tewerkgestelde gestraften voor boven hun dagtaak verrichten arbeid, alsmede aan gegijzelden en voorloopig gevangen gehouden per- sonen voor door hen vrijwillig verrichten arbeid ...	37 080	37 105	40 200	37 204	42 000

Onderdeel der begrooting voor 1922.	OMSCHRIJVING.	1917.	1918.	1919.	1920. (Voor- loopige opgaaf).	Raming voor 1922.
221	Verdere uitgaven van het gevan- geniswezen.					
a.	Kantoorkosten	f 18 396	f 26 896	f 42 889	f 84 161	f 31 110
b.	Toelagen wegens dure levenswijze en uithoofde van dienstbelang, vergoedingen voor vervoerkosten, paardenvoer en leeftocht	26 972	24 909	25 965	24 254	27 520
c.	Kosten van onderhoud en vervoer van gevangenen en van ontslagen gevangenen; verpleging van zie- ken en begrafeniskosten; verlichting der gebouwen, kosten van watervoorziening en van inventarisgoe- deren	5 818 628	4 166 912	5 089 665	7 507 980	5 500 000
d.	Onderhoud van gegijzelden	5 685	4 799	4 716	4 104	5 000
e.	Aankoop van benodigdheden bij den arbeid van ver- oordeelden en andere daarmede verband houdende uitgaven	1 400 675	1 579 067	1 090 809	2 549 902	1 500 000
f.	Uitgaven verband houdende met den aanplant van caoutchouc leverende en andere gewassen op het eiland Noesa-Kembangan (Banjoemas), zoomede winsttaandeel in het caoutchoucbedrijf	44 717	62 582	58 051	60 000	71 000
g.	Uitrusting voor het gevangenispersoneel	17 665	7 717	12 197	10 215	52 000
222	Bijdrage aan de te Semarang gevestigde vereeniging tot het verleenen van hulp aan ontslagen Euro- peesche veroordeelden		4 200	4 200	4 200	5 400
223	Bijdragen aan vereenigingen, die zich de bestrijding van de misdadigheid van jeugdige personen ten doel stellen		4 000	4 800	14 895	19 200
224	Gedeeltelijke vergoeding aan vereenigingen, die zich de bestrijding van de misdadigheid van jeugdige personen ten doel stellen, van de kosten van ver- pleging van hare pupillen en andere verdere uit- gaven			4 078	4 582	6 100
225	Bijdragen in de bouw-, eerste inrichtings- en exploi- tatiekosten van particuliere opvoedingsgestichten.				52 525	16 800
226	Personeel van het tucht- en opvoedingswezen.					
a.	Bezoldiging van den inspecteur en van het overig personeel			25 400	28 740	35 040
b.	Bezoldigingen van den directeur en de verdere amb- tenaren bij het landsopvoedingsgesticht te Se- marang en van de klerken en het minder per- soneel, alsmede schrijfloonen			10 800	10 070	16 700
c.	Bezoldigingen van den directeur en de verdere ambtenaren bij het tijdelijk doorgangshuis voor Regeeringspupillen te Malang en van de klerken en het minder personeel alsmede schrijfloonen...					26 220
227	Verdere uitgaven van het tucht- en opvoedingswezen.					
a.	Kantoorkosten			4 647	5 235	5 880

Onderaf-deeling	Ond erdeel	O M S C H R I J V I N G.	1917.	1918.	1919.	1920. (Voor- loopige opgaaf).	Raming voor 1922.
der begrooting voor 1922.							
227	b.	Kosten voor de verpleging en voor school- en vak- onderwijs van de in of buiten het landsop- voedingsgesticht te Semarang geplaatste, ter beschikking van de Regeering gestelde pupillen en verdere andere uitgaven			f 48 916	f 51 518	f 52 000
	c.	Kosten voor de verpleging en voor school- en vak- onderwijs van de in het tijdelijk doorgangshuis te Malang geplaatste ter beschikking van de Regeering gestelde pupillen en verdere andere uitgaven					50 000
228		Personeel van de arbeidsinspectie en koeliewerving.					
		Bezoldigingen en schrijffloonen	f 176 825	f 210 211	216 177	214 778	273 280
229		Verdere uitgaven van de arbeids- inspectie en koeliewerving.					
		Kantoorkosten	15 022	15 909	15 068	18 179	12 420
229 A		Kosten van de oprichting van een Kantoor van Arbeid					50 000
250		Bezoldigingen van het personeel van het Regee- ringskantoor ter bestrijding van den zoogenaam- den handel in vrouwen en meisjes	17 400	18 950	8 550	8 900	6 050
251		Verdere uitgaven van het Regee- ringskantoor ter bestrijding van den zoogenaamden han- del in vrouwen en meisjes.					
		Kantoorkosten en andere uitgaven	1 790	5 490	3 008	1 652	5 170
252		Bijdrage aan de te Batavia gevestigde vereeniging „Ati Soetji”, tot het verleenen van steun en bij- stand aan de slachtoffers der prostitutie en van den vrouwenhandel					4 200
255		Personeel bij het centraalkantoor voor dactyloscopie.					
	a.	Bezoldigingen van het hoofd en de verdere amb- tenaren	10 550	18 400	25 400	36 650	40 000
	b.	Bezoldigingen van de klerken en van het minder personeel	4 242	2 597	4 885	5 250	11 875
254		Verdere uitgaven van het centraal- kantoor voor dactyloscopie.					
		Kantoorkosten	6 856	2 914	4 560	8 941	3 960
255		Personeel van den immigratie- dienst.					
	a.	Bezoldigingen van het hoofd en de verdere ambte- naren op het kantoor van den immigratiedienst, zoomede klerken- en schrijffloonen			56 120	48 000	60 975

Onderaf-deeling	Onderdeel	OMSCHRIJVING.	1917.	1918.	1919.	1920. (Voorloopige opgaaf).	Raming voor 1922.
der begrooting voor 1922.							
255	b.	Bezoldigingen, daggelden en schrijffloonen van de secretarissen en het verder personeel	f 46 250	f 162 949	f 145 065	f 167 268	f 203 143
256		Verdere uitgaven van den immigratiedienst.					
	a.	Kantoorkosten en andere uitgaven	10 417	114 800	42 710	64 323	44 810
	b.	Kosten van verpleging van niet toegelaten immigranten en van immigranten, over wier toelating nog niet is beslist			80 163	45 474	73 000
257		Notariaat.					
		Kosten van de examens ter verkrijging van de bevoegdheid tot uitoefening van het notarisambt.	1 736	3 364	5 734	3 397	8 000
258		Verrekening van diensttelegrammen	33 633	46 201	75 000	154 000	154 000
239		Verrekening met het Departement van Oorlog van de kosten van door den Topografischen dienst te verrichten werkzaamheden					3 000
240		Onvoorziene uitgaven	39 691	43 876	56 946	83 028	100 000
		AFDEELING III.					
		Departement van Financiën.					
301		Personeel van het departement.					
	a.	Bezoldiging van den directeur	24 000	24 000	24 000	24 000	24 000
	b.	Aanvangsbezoldigingen en toelagen van de verdere ambtenaren	246 320	237 900	283 033	263 410	290 320
	c.	Regelmatige verhoogingen van bezoldiging van de verdere ambtenaren	41 703	39 393	54 143	18 973	26 000
	d.	Aanvangsbezoldigingen van de adjunct-commiezen, de klerken en het minder personeel, alsmede schrijffloonen	93 317	84 742	36 930	62 490	63 924
	e.	Regelmatige verhoogingen van bezoldiging van de adjunct-commiezen, de klerken en het minder personeel			37 310	32 179	34 000
302		Verdere uitgaven van het departement.					
	a.	Vervoerkosten	371	435		1 168	300
	b.	Kantoorkosten	13 327	16 250	28 380	46 143	14 100
	c.	Uitgaven in verband met de Begrooting van Nederlandsch-Indië	6 733	2 106	2 000	2 000	2 000
303		Verrekening van diensttelegrammen	26 049	28 319	47 437	111 313	120 000
304		Personeel van de algemeene kassen.					
		Bezoldigingen, toelagen en schrijffloonen	603 336	621 123	663 208	718 127	829 726

Onderaf- deeling.	Onderdeel.	O M S C H R I J V I N G.	1917.	1918.	1919.	1920. (Voor- loopige opgaaf).	Raming voor 1922.
der begrooting voor 1922							
305		Verdere uitgaven voor de alge- meene kassen.					
	a.	Kantoor- en vervoerkosten, duurtetoelage buitenge- westen zoomede daggelden en andere belooningen.	f 58 880	f 61 514	f 89 000	f 89 000	f 80 000
	b.	Uitgaven in verband met het vervoer van geld	52 545	47 742	72 000	72 000	60 000
	c.	Verliezen bij ontvreemding als anderszins van geld.	4 251	1 596	9 500	7 290	Memorie.
306		Muntwezen.					
	a.	Belooningen tot tegengang van den invoer en den omloop van nagemaakte munt en andere uitgaven in het belang van het muntwezen, uitgezonderd voor muntzuivering	5 991	200	2 600	2 750	1 500
	b.	Inkoop van vreemde munt bij muntzuivering		6 000	2 500		Memorie.
	c.	Andere met muntzuivering verband houdende uit- gaven			50		Memorie.
	d.	Aanmaak en uitgifte van muntpapier			206 517	805 000	Memorie.
307		Bezoldiging van het personeel van den dienst der belastingen, voor zooveel niet afzonderlijk uitgetrokken.					
	a.	Bezoldigingen, voor zooveel niet elders uitgetrokken.					977 170
	b.	Bezoldigingen van tijdelijk ter beschikking gestelde ambtenaren van den belastingdienst	552 955	596 259	512 000	770 510	624 600
308		Verdere uitgaven voor den dienst der belastingen, voor zooveel niet afzonderlijk uitgetrokken.					
	a.	Kantoorkosten van het hoofdkantoor					6 000
	b.	Kantoorkosten van de inspectie van financiën	6 835	5 911	19 700	19 700	8 400
	c.	Klerkengelden, schrijffloonen en verdere tegemoet- koming aan de hoofden van gewestelijk bestuur ten dienste van de werkzaamheden in het belang van den aanslag in- en de invordering van belas- tingen	116 829	124 271	157 200	144 000	260 000
	d.	Vervoerkosten van het personeel van den dienst der belastingen	28 625	29 280	6 000	5 000	5 000
	e.	Uitgaven in verband met het innen van belasting- gelden	1 247 959	1 242 927	1 545 500	800 000	1 350 000
	f.	Alle andere uitgaven, waaronder die voor de eom- missiën van aanslag in de belastingen en voor den Raad van beroep voor belastingen	185 181	536 915	248 000	500 000	250 000
309		Verpachte middelen.					
		Daggelden en toelagen van gecommiteerden en an- dere kosten, waaronder die van invordering van pachtsummen	812	562	500	1 000	1 000

Uitvoer- deeling.	Onderdeel	O M S C H R I J V I N G.	1917.	1918.	1919.	1920. (Voor- loopige opgaaf).	Raming voor 1922.
		der begrooting voor 1922.					
510		Personeel van de in- en uitvoer- rechten en accijnzen. Bezoldigingen, toelagen, schrijffoonen en beloonin- gen voor buitengewone werkzaamheden	2 083 587	2 368 748	2 528 000	3 225 000	4 240 000
511		Verdere uitgaven voor de in- en uitvoerrechten en accijnzen.					
	a.	Kantoorkosten voor het hoofdkantoor van den dienst.	4 999	4 031	4 000	5 000	7 000
	b.	Toelagen voor kantoorkosten en schrijffoonen en voor bezoldiging van klerken, entrepôt-personeel en personeel voor de samenstelling der gewestelijke en die der internationale statistiek; toelagen ter bestrijding van vervoerkosten en uitgaven in het belang van douane-leergangen, rijtuighuur en toe- lagen wegens dure levenswijze	122 974	122 508	136 200	181 600	286 000
	c.	Vervoerkosten, alsmede vergoeding voor het over- storten van gelden	105 472	115 055	27 000	58 000	58 000
	d.	Kosten der commissiën, bedoeld in art. 39 van het reglement litt. A, behoorende bij de bepalingen omtrent de heffing en verzekering der in- en uit- voerrechten	4 157	5 268	4 000	5 200	5 000
	e.	Beloningen wegens aanhalingen en bekeuringen, als- mede schadevergoeding voor onrechtmatige be- keuringen	12 252	14 650	12 000	15 000	13 000
	f.	Uitgaaf van de statistiek van den handel en de in- en uitvoerrechten in Nederlandsch-Indië	6 761	4 895	5 800	5 800	5 800
	g.	Verstrekking van kleeding en uitrustingsstukken bij het verplicht dragen van uniform					55 000
	h.	Alle niet afzonderlijk genoemde uitgaven in verband met de heffing der in- en uitvoerrechten en accijn- zen	94 152	91 245	117 514	110 500	110 000
512		Verponding. Aanslag in- en invordering van de verponding, de belasting op de door niet-Inlanders zonder inge- schreven wettigen titel bezeten op het land Bloe- boer gelegen erven en de belasting van onroerende goederen, bezeten krachtens een titel van het voor- malig Britsche gouvernement	81 970	87 752	81 000	81 500	90 000
515		Personeel voor de openbare verkoopingen. Bezoldigingen van het personeel bij de vendukan- toren 1ste klasse, waarvan het beheer niet is op- gedragen aan een algemeenen ontvanger	152 726	156 076	165 291	166 536	181 222
514		Verdere uitgaven voor de open- bare verkoopingen.					
	a.	Uitgaven voor tijdelijk bij de vendukantoren tewerk- gestelde personen en beloningen voor buitenge-					

Onderaf-deeling	Onderdeel	OMSCHRIJVING.	1917.	1918.	1919.	1920. (Voorloopige opgaaf).	Raming voor 1922.
514		wone werkzaamheden, alsmede toelagen uithoofde van dienstbelang	f 1 126	f 5 224	f 15 500	f 12 000	f 6 000
	b.	Kantoorkosten, reis-, verblijf- en vervoerkosten, alsmede praktizijns- en gerechtskosten	14 525	15 444	17 000	17 000	17 000
	c.	Dekking van het nadeelig verschil tusschen de ontvangsten en uitgaven voor rekening van het vendufonds	5 975	10 992	11 500	5 100	7 000
515		Zegelrecht.					
	a.	Bijdrage in de kosten van het personeel van den post- en telegraafdienst wegens het beheer en den verkoop van gezegeld papier en plakzegels, alsmede belooningen aan andere personen bij den verkoop	88 797	105 155	105 500	151 919	605 000
	b.	Verdere uitgaven in verband met de heffing van zegelrecht					Memorie.
516		Opiumverkoop.					
	a.	Bezoldigingen, toelagen en schrijffloonen	1 574 340	1 535 927	1 636 000	1 692 105	2 151 510
	b.	Toelagen wegens dure levenswijze en hooge huishuur en dienstbelang, belooningen en vergoedingen	57 466	54 656	58 000	58 000	119 644
	c.	Vervoerkosten, daggelden bij tewerkstelling, uitgaven voor vervoer van opium, djitjing, geld en verpakkingsmiddelen, voor reiskosten en nachtverblijf der begeleiders daarvan, zoomede voor huur van telefonen en verzending van spoedaanvragen, telegrammen en berichten buiten postgelegenheid	515 961	512 644	240 000	262 000	530 000
	d.	Verlichting, kantoorkosten, verpakkingsmiddelen, gedrukte en uitgaven van verschillenden aard	45 427	72 537	62 000	64 080	120 000
	e.	Verrekening met het departement van gouvernementsbedrijven van verstrekt opium	4 926 880	5 381 781	6 440 120	8 106 918	7 297 960
	f.	Verrekening met het departement der marine voor het gebruik van vaartuigen	112 487	156 960	154 027	276 757	210 000
	g.	Aankoop van djitjing	251 828	255 147	289 440	547 659	435 000
	h.	Gelden tot bestrijding van den sluikhandel in opium, ter beschikking van den hoofdinspecteur der opiumregie en van de controleurs der in- en uitvoerrechten en accijnzen, uitkeeringen wegens aangehaald opium en telegramkosten	9 565	15 644	15 000	25 000	40 000
	i.	Verlies op de inwisseling van kepengs op Bali en van Straitsmunt					Memorie.
517		Uitgaven ten behoeve van de opiumbestrijdingscommissie					600
518		Steun aan anti-opiumverenigingen					20 000
519		Pandhuizen in eigen beheer	9 757 158	11 652 726	6 549 000	16 556 052	7 248 000

Onderaf- deeling	Onderdeel	O M S C H R I J V I N G.	1917.	1918.	1919.	1920. (Voor- loopige opzaaf).	Raming voor 1922.
der begrooting voor 1922.							
520		Verlofs- en nonactiviteitsbezoldigingen, wachtgeld, voorloopige bezoldigingen en onderstanden bij ontslag uit de betrekking, een en ander voor zoover niet afzonderlijk uitgetrokken.					
	a.	Burgerlijke verlofsbezoldigingen	f 45 253	f 86 785	f 111 000	f 92 000	f 90 000
	b.	Burgerlijke non-activiteits- en voorloopige bezoldigingen, wachtgeld en onderstanden bij ontslag uit de betrekking	333 567	458 652	575 350	576 350	400 000
521		Pensioenen en gagementen, alsmede onderstanden bij ontslag uit 's Lands dienst en onderstanden aan niet-landsdienaren.					
		Burgerlijke dienst.					
	a.	Europeesche en op gelijken voet behandelde landsdienaren	2 287 762	2 598 149	2 616 000	5 811 000	4 200 000
	b.	Europeesch personeel bij het bijzonder lager en middelbaar onderwijs	6 445	5 718	5 500	8 000	7 000
	c.	Inlandsche landsdienaren	1 164 484	1 206 275	1 217 500	1 944 000	1 700 000
	d.	Andere burgerlijke personen en nagelaten betrekkingen van burgers	265 865	267 076	271 500	387 000	400 000
		Landmacht.					
	e.	Officieren en onderluitenanten	909 586	995 205	1 250 000	1 512 000	1 900 000
	f.	Europeesche en op gelijken voet behandelde militairen beneden den rang van onderluitenant	2 102 619	2 186 690	2 252 000	5 258 000	5 512 601
	g.	Inlandsche militairen beneden den rang van onderluitenant	1 620 756	1 640 500	1 624 000	2 291 000	2 500 000
	h.	Nagelaten betrekkingen van militair personeel van de landmacht	57 588	56 448	60 000	95 000	85 000
	i.	Verhooging van de pensioenen van de korpsen Barisan en het Legioen van Mangkoe Negoro					66 000
		Zeemacht.					
	j.	Inlanders van de oorlogsmarine	35 212	40 657	45 000	62 000	60 000
	k.	Nagelaten betrekkingen van Inlandsch personeel van de oorlogsmarine	584	316	1 000	2 000	1 400
522		Uitkeering aan de pensioenfondsen van de Koloniale landsdienaren.					
	a.	Burgerlijke landsdienaren					1 640 000
	b.	Militaire landsdienaren					990 000
523		Voorschotten op bezoldiging of andere inkomsten.					
	a.	Hetgeen op voorschotten aan Europeesche burgerlijke landsdienaren en aan andere Europeanen niet binnen dit dienstjaar wordt terugbetaald	2 028 750	1 980 455	2 448 000	2 150 000	2 500 000

Onderaf-deeling.	Onderdeel	OMSCHRIJVING.	1917.	1918.	1919.	1920. (Voor-loopige opgaaf).	Raming voor 1922.
der begrooting voor 1922							
523	b.	Hetgeen op voorschotten aan Inlandsche burgerlijke landsdienaren niet binnen dit dienstjaar wordt terugbetaald	f 835 481	f 1 085 400	f 1 382 780	f 850 000	f 1 400 000
524		Soldijen en toelagen aan eere-teekenen verbonden.					
	a.	Soldij verbonden aan de Militaire Willemsorde en het eereteken voor Moed en Trouw aan personen niet of niet meer tot het leger of de zeemacht behoorende	26 076	29 175	26 500	27 500	52 500
	b.	Toelagen aan broeders en aan weduwen van broeders der orde van den Nederlandschen Leeuw.	8 744	8 989	8 900	8 900	8 900
525		Uitgaven in verband met het octrooi van de Javasche Bank	5 000	3 000	5 000	5 000	Memorie.
526		Personeel van den gouvernements-accountantsdienst.	71 430	72 702	55 670	119 620	147 050
527		Verdere uitgaven van den gouvernements-accountantsdienst	22 243	20 468	20 920	20 880	65 880
528		Uitgaven voor het bezoldigingskantoor					Memorie.
529		Personeel van de pensioen- en weduwen- en weezenfondsen van Indische burgerlijke ambtenaren ...	28 224	46 207	56 377	56 897	185 600
530		Aanschaffing en uitzending van boekwerken, kaarten en gedrukte stukken voor den algemeenen dienst, voor zoover een en ander niet geschiedt door het departement van oorlog	6 125	7 252	5 500	5 000	7 000
531		Tegemoetkomingen wegens duurte van levensmiddelen		2 025 925	8 217 000	58 944 296	50 000 000
532		Onvoorziene uitgaven	52 900	62 086	90 000	150 000	150 000
AFDEELING IIIA.							
Indische Schuld.							
531		Rente van vlottende schuld, waaronder de daarmede verband houdende uitgaven.					
	a.	Rente voor bij de Javasche Bank opgenomen gelden	11 507	651 935	1 754 571	2 187 400	4 430 000
	b.	Rente voor in 's Lands kas berustende gelden van de Postspaarbank	22 119	22 650	21 455	20 000	20 000
	c.	Rente voor op andere wijze opgenomen gelden ...					Memorie.
532		Kosten van bekendmakingen betreffende Indische schuld					Memorie.
533		Onvoorziene uitgaven					10 000

Onderdeel	Omschrijving	1917.	1918.	1919.	1920. (Voorloopige opgaaf.)	Raming voor 1922.
	AFDEELING IV.					
	Departement van Binnenlandsch Bestuur.					
401	Personeel van het departement.					
a.	Bezoldigingen van den directeur en den onderdirecteur	f 24 000	f 24 000	f 24 000	f 42 000	f 42 000
b.	Aanvangsbezoldigingen, toelagen en daggelden van den secretaris en de verdere ambtenaren ...	408 508	504 050	485 487	556 885	547 560
c.	Regelmatige verhoogingen van bezoldiging van de ambtenaren			56 540	38 725	50 000
d.	Aanvangsbezoldigingen, toelagen en daggelden van de adjunct-commiezen, de klerken en het minder personeel, alsmede schrijffloonen	145 401	159 140	104 754	101 461	98 562
e.	Regelmatige verhoogingen van bezoldiging van de adjunct-commiezen, de klerken en het minder personeel	35 608	42 270	72 517	58 544	76 000
f.	Aanvangsbezoldigingen, toelagen en daggelden van het hoofd en het verder personeel bij het encyclopaedisch kantoor					50 160
g.	Regelmatige verhoogingen van bezoldiging van het personeel bij het encyclopaedisch kantoor...					12 000
402	Verdere uitgaven voor het departement.					
	Kantoorkosten, alsmede kosten voor het drukken enz. van de door het encyclopaedisch kantoor uitgegeven werken	24 125	46 825	56 555	118 164	46 000
403	Illustratiekantoor bij het encyclopaedisch bureau.					25 000
404	Personeel van het Europeesch bestuur.					
a.	Bezoldigingen, voorloopige bezoldigingen en toelagen van de gouverneurs, residenten, assistent-residenten, secretarissen, controleurs, gezaghebbers, aspirant-controleurs, administratieve ambtenaren, aspirant- en hulpgezaghebbers en verdere ambtenaren, klerken en bedienden, alsmede schrijffloonen	6 906 331	7 153 877	7 082 650	7 412 714	7 478 000
b.	Regelmatige verhoogingen van bezoldiging					720 000
405	Verdere uitgaven voor het Europeesch bestuur.					
a.	Toelagen voor ontvangkosten, belooningen voor buitengewone werkzaamheden en schadeloosstellingen wegens derving van inkomsten	219 047	208 205	213 879	355 111	120 600
b.	Bezoldigingen, toelagen en daggelden, alsmede belooningen en vergoedingen van ambtenaren en andere personen, die tijdelijk werkzaam worden gesteld in het belang van het gewestelijk en het plaatselijk bestuur	22 998	27 690	26 275	15 040	35 000

Onderaf- deeling.	Onderdeel.	O M S C H R I J V I N G.	1917.	1918.	1919.	1920. (Voor- loopige opgaaf).	Raming voor 1922.
der begrooting voor 1922							
405	c.	Tegemoetkomingen aan in Indië aangenomen candidaat-gezaghebbers bij hunne benoeming tot hulpgezaghebber	f 900	f 900		f 900	900
405A		Verbetering van de vooruitzichten van eenige groepen van bestuursambtenaren					65 000
406		Personeel van de bestuursschool te Batavia.					
	a.	Bezoldigingen en toelagen van den directeur, de leeraren, de candidaat-gezaghebbers en van het aan hen toegevoegd personeel, alsmede inkomsten van Inlandsche ambtenaren	175 839	159 184	f 155 318	168 942	197 887
	b.	Regelmatige verhoogingen van bezoldiging					18 200
407		Verdere uitgaven voor de bestuursschool te Batavia.					
		Kantoor- en lokaalbehoefden, verstrekking van leer-, schrijf- en teekenbehoefden, onderhoud van den inboedel en andere uitgaven	4 654	6 381	4 147	5 400	5 400
408		Personeel voor de Japansche zaken.					
	a.	Bezoldigingen en toelagen van den adviseur en de verdere ambtenaren				29 708	61 920
	b.	Regelmatige verhoogingen van bezoldiging			15 745		Memorie.
409		Verdere uitgaven voor de Japansche zaken.					
		Kantoorkosten en andere kleine uitgaven					3 600
410		Personeel voor de Chineesche zaken.					
	a.	Bezoldigingen en toelagen van de ambtenaren en candidaat-ambtenaren, alsmede van het aan hen toegevoegd personeel	53 298	66 542	66 736	60 370	68 240
	b.	Regelmatige verhoogingen van bezoldiging					14 300
411		Verdere uitgaven voor de Chineesche zaken.					
		Kantoorkosten	1 750	3 123	2 627	6 100	2 700
412		Personeel van het Inlandsch bestuur.					
	a.	Bezoldigingen en toelagen van de regenten, patih's, districts-, onderdistricts- en andere hoofden, ambtenaren voor den Inlandschen bestuursdienst, schrijvers en verder personeel bij het algemeen en districtsbestuur	5 809 906	5 949 366	6 101 339	6 849 839	6 281 000
	b.	Regelmatige verhoogingen van bezoldiging					826 150

Onderaf- deeling.	Onderdeel	OMSCHRIJVING.	1917.	1918.	1919.	1920. (Voor- loopige opgaaf).	Raming voor 1922.
der begrooting voor 1922.							
412	c.	Bezoldigingen, tegemoetkomingen en vergoedingen aan Chineesche officieren, andere hoofden en beambten, behoorende tot het bestuur der Chineesche bevolking	f 169 908	f 171 470	f 174 052	f 174 767	f 195 522
	d.	Bezoldigingen en toelagen van de officieren en hoofden van andere vreemde oosterlingen	9 550	9 725	11 208	12 644	13 764
	e.	Personeele toelagen	52 161	50 611	41 294	50 503	62 863
413		Verdere uitgaven voor het Inlandsch bestuur.					
	a.	Belooningen voor buitengewone werkzaamheden, schadeloosstellingen wegens derving van inkomsten, alsmede kleine uitgaven	40 177	45 516	54 859	56 059	57 600
	b.	Schadeloosstelling voor gemis van ambtsvelden aan de dessabesturen der tot het voormalige land Kalinjamat (afdeeling Japara der residentie Semarang) behoord hebbende dessa's	5 213	5 215	5 213	5 215	7 819
414		Kantoorkosten, drukwerk, advertentiekosten, kosten van gedeeltelijke inrichting van woningen, kantoren en vergaderplaatsen van bestuursambtenaren en andere kleine uitgaven voor het Europeesch en Inlandsch bestuur	556 667	579 896	575 051	525 850	550 000
415		Hulpsehrijvers op de kantoren onder het departement van inlandsch bestuur behoorende.					
	a.	Bezoldigingen	559 956	590 556	411 582	489 464	558 560
	b.	Regelmatige verhoogingen van bezoldiging					227 800
416		Wijkbestuur te Batavia en Meester-Cornelis	71 588	70 747	71 990	73 120	74 460
416A		Hervorming van het bestuur ter hoofdplaatsen Batavia, Semarang en Soerabaja					127 500
416B		Ontvoogding van het Inlandsch bestuur in een aantal afdeelingen op Java en Madoera					600 000
416C		Verbetering van de inkomsten van de districts- en onderdistrictshoofden in de residentie Bali en Lombok					76 620
416D		Hervorming van het districtsbestuur in het rechtstreeks bestuurd gebied der residentie Zuider- en Oosterafdeeling van Borneo					158 600
416E		Hervorming van de bestuursmiddelen in het gouvernement Celebes en Onderhoorigheden					84 750
416F		Invoering van het daadwerkelijk rechtstreeksch bestuur in het gouvernementslandschap Karangasem (residentie Bali en Lombok)					1 153

Onderaf-deeling	Onderdeel	O M S C H R I J V I N G.	1917.	1918.	1919.	1920. (Voorloopige opgaaf).	Raming voor 1922.
der begrooting voor 1922.							
417		Personeel der politie.					
	a.	Bezoldigingen, voorloopige bezoldigingen en toelagen van de Europeesche en Inlandsche ambtenaren en beambten der algemeene politie	4 421 900	4 863 189	5 611 225	6 819 765	7 431 765
	b.	Regelmatige verhoogingen van bezoldiging van het personeel der algemeene politie					265 496
	c.	Uitbreiding van den dienst in verband met noodzakelijk blijkende maatregelen tot beperking van het opiumgebruik en tot tegengang van den sluikhandel in opium					40 000
	d.	Bezoldigingen, voorloopige bezoldigingen en toelagen van het personeel van de korpsen gewapende politie en politieszoldaten	2 254 505	2 571 298	2 487 455	5 205 211	5 471 162
	e.	Regelmatige verhoogingen van bezoldiging van het personeel der gewapende politie					102 400
418		Personeel van de politieschool te Batavia.					
	a.	Bezoldigingen en toelagen van het hoofd, het onderwyzend en verder personeel					508 460
	b.	Regelmatige verhoogingen van bezoldiging					Memorie.
419		Verdere uitgaven voor de politieschool te Batavia.					
		Kantoor- en lokaalbehoefden en andere uitgaven ...					15 400
419A		Stichting van een opleidingsdepot te Buitenzorg voor de veldpolitie					219 000
419B		Hervorming van de algemeene politie op de drie groote hoofdplaatsen van Java					2 715 000
420		Verdere uitgaven voor de politie.					
	a.	Kleeding, wapening en uitrusting, voedinggelden, kantoorkosten en andere uitgaven ten behoeve van het personeel der algemeene politie	825 015	789 922	565 929	852 007	1 090 000
	b.	Aanschaffing en onderhoud van paarden, voertuigen en uitrustingstukken, verlichting en onderhoud van kantoren en wachten en andere uitgaven ten behoeve van het materieel der algemeene politie	548 059	609 155	637 040	1 064 654	600 000
	c.	Vergoedingen voor kleeding, uitrusting en meubeleering, kleedinggeld, voedinggelden, kantoorkosten, verbintenis, herverbintenis, aanbrengen schietbelooningen, kosten van ziekenverpleging en andere uitgaven ten behoeve van het personeel der gewapende politie	1 915 605	2 116 655	1 067 596	1 590 510	925 600
	d.	Aanschaffing en onderhoud van kleeding en uitrusting, wapening en munitie, rijwielen, kazerneerings- en inventarisgoederen, verlichting van kazernes en wachten, voeding voor het personeel, zoomede van gezinnen en andere uitgaven ten behoeve van het materieel der gewapende politie	784 868	778 955	825 765	1 041 195	951 000
	e.	Kosten van verwapening met de repeteerkarabijn M. '95 van het korps gewapende politie.....			102 627	119 155	168 000

deeling.	Onderdeel	OMSCHRIJVING.	1917.	1918.	1919.	1920. (Voorloopige opgaaf).	Raming voor 1922.
der begrooting voor 1922.							
120	f.	Uitgaven voor geheime politie, belooningen voor het vatten van misdadigers en bij brand, alsmede andere uitgaven van verschillenden aard ...	f 622 624	f 634 325	f 735 775	f 781 386	f 750 000
	g	Uitgaven voor het bewaken van Landsgebouwen.	18 417	21 370	22 380	18 988	50 000
121		Andere uitgaven in het belang van het bestuuren van de openbare orde en veiligheid.					
	a.	Verlichting van gebouwen en wegen, aankoop, vervoer en aanmaak van vlaggen en verdere uitgaven ten behoeve van de verlichting	29 124	8 056	12 613	11 351	14 000
	b.	Beheer van pakhuizen tot opslag van aan particulieren behoorend buskruit, alsmede belooningen voor buitengewone werkzaamheden	5 912	5 912	3 888	4 288	5 912
	c.	Onderhoud van schipbreukelingen en andere behoeftige personen	12 904	9 582	554	24	10 000
	d.	Uitgaven voor het binnenlandsch brievenvervoer in eenige gewesten buiten Java en Madoera	12 274	11 903	13 286	28 367	33 000
	e.	Aanschaffing en onderhoud van inboedel en verdere uitgaven ten behoeve van de pasanggrahans en passantenhuizen, waaronder die voor bewaking	101 601	103 907	133 303	102 519	110 000
	f.	Uitgaven voor den aanleg en het onderhoud van begraafplaatsen zoomede het onderhoud van onbewoonde gouvernements-erven	9 655	10 791	12 449	21 424	16 000
	g.	Uitgaven in verband met een beter toezicht op openbare bioscoopvertooningen					6 000
	h.	Uitgaven verband houdende met de werkzaamheden van huurcommissiën		26 282	18 321		23 000
122		Telefonische gemeenschap voor bestuursdoeleinden.					
	a.	Aanleg en uitbreiding van bestuurstelefoonlijnen.	47 135	36 895	47 838	18 048	53 000
	b.	Onderhoud en bediening van bestuurstelefoonlijnen	196 039	222 448	205 830	173 299	376 763
	c.	Kosten van telefoon-abonnementen en interlocale gesprekken in het belang van den bestuursdienst.	540 778	361 878	422 185	500 185	480 000
	d.	Bijdragen in de aanlegkosten voor aansluitingen aan telefoonnetten	3 695	3 603	17 135	20 326	5 800
125		Personeel van het kantoor voor de Statistiek.					
	a.	Aanvangsbezoldigingen en toelagen van den directeur en het verder personeel					47 040
	b.	Regelmatige verhoogingen van bezoldiging					9 600
124		Verdere uitgaven voor het kantoor voor de statistiek.					
		Kantoorkosten en andere uitgaven					13 000
24A		Instelling van een grondstatistiek op Java en Madoera				6 650	24 000

Onderaf-deeling	Onderdeel	O M S C H R I J V I N G.	1917.	1918.	1919.	1920. (Voorloopige opgaaf).	Raming voor 1922.
der begrooting voor 1922.							
426		Personeel voor de landelijke inkomsten.					
	a.	Bezoldigingen en toelagen van den inspecteur, de adjunct-inspecteurs en verdere ambtenaren en bedienden	/ 264 608 /	/ 290 658 /	/ 244 142 /	/ 289 089 /	390 294
	b.	Regelmatige verhoogingen van bezoldiging					153 000
	c.	Bezoldigingen en toelagen van de collecteurs, ondercollecteurs en verder personeel voor de in-ning van de landelijke inkomsten	542 427	554 473	554 228	544 788	415 898
	d.	Regelmatige verhoogingen van bezoldiging van de schrijvers en geldtellers					6 660
426		Verdere uitgaven voor de landelijke inkomsten.					
	a.	Teeken- en schrijfbehoeften, kantoorkosten, alsmede koelieloonen en kleine uitgaven	201 120	215 248	122 929	124 049	138 620
	b.	Uitgaven voor den aanslag in- en de invordering van de landelijke inkomsten en andere grondlasten, de kosten van papier voor gedrukten en van schrijfbehoeften daaronder begrepen	1 855 809	1 902 076	2 040 493	1 948 406	2 145 000
427		Personeel voor de agrarische zaken en verplichte diensten.					
	a.	Bezoldigingen van den inspecteur, de adjunct-inspecteurs en verdere ambtenaren en bedienden.			65 444	69 794	52 704
	b.	Regelmatige verhoogingen van bezoldiging					15 600
428		Verdere uitgaven voor de agrarische zaken en verplichte diensten.					
		Uitgifte van gronden in eigendom, met recht van opstal, in huur of erfpacht en daarmee in verband staande praktizijns- en gerechtskosten, alsmede huur en verhuur van gronden voor den landbouw en uitgifte van gronden met al- tijdurend recht van opstal in de Vorstenlanden ...	5 164	21 810	11 564	5 157	15 100
428A		Uitgaven in verband met de terugbrenging van particuliere landen op Java tot het Landsdomein.	785 654	8 952 706	22 157 195	12 025 552	Memorie.
429		Aanslag in- en invordering van het hoofdgeld.....	767 031	771 720	788 574	785 119	800 000
430		Uitgaven in verband met den afkoop van heeren- diensten in de gewesten buiten Java en Madoera.	175 878	195 119	397 297	1 591 205	2 214 000
431		Uitgaven in verband met de voorgenomen gelei- delijke opheffing van perdikan-privileges der daarvoor in aanmerking komende desa's van de gouvernementslanden op Java en Madoera		52 050	50 566	42 225	50 000
431A		Voorbereiding van de hervorming van de maat- schappelijke en agrarische toestanden in de Vorstenlanden op Java	485 953	391 059	225 517	255 017	282 000

Onderdeel	O M S C H R I J V I N G.	1917.	1918.	1919.	1920. (Voor- loopige opgaaf).	Raming voor 1922.
432	Bijdrage aan de Zelfbesturen in Soerakarta en Djokjakarta ter tegemoetkoming in de vermindering hunner inkomsten, welke voortvloeit uit de doorvoering der agrarische hervormingen in verband met de verlaging van de lasten der bevolking					/ 880 000
433	Uitkeering aan de Zelfbesturen in Soerakarta en Djokjakarta ter regeling van hunne geldelijke verhouding tot het Land					458 000
434	Uitkeering aan de Zelfbesturen in Soerakarta en Djokjakarta van door dezen aan de landbouw-ondernemers terugbetaalde „bektis”					55 500
435	Tegemoetkomingen aan de Inlandsche rechtsgemeenschappen in de residentie Tapanoeli ter verzekering van eene passende belooning aan de koeriahooften					12 000
436	Tegemoetkomingen aan de Inlandsche rechtsgemeenschappen in de onderafdeelingen Amboina en Saparoea der residentie Amboina ter verzekering van eene behoorlijke bezoldiging van de regenten					52 808
437	Vorsten, grooten en gezanten.					
a.	Schadeloosstelling en uitkeeringen aan Inlandsche vorsten en grooten, verband houdende met vroegere inkomsten	/2 960 540	/5 027 746	/3 110 825	/5 262 582	5 050 000
b.	Bezoldigingen en inkomsten van rijkbestierders, van prinsen aan de hoven van Djokjakarta en Soerakarta, van pangerans en hoofden in andere gewesten	55 401	51 821	53 211	27 400	28 005
c.	Onderstanden en toelagen aan het hoofd en aan de voor ondersteuning in aanmerking komende leden van het geslacht der voormalige sultans van Atjeh, alsmede aan hunne echtgenooten en weduwen	17 155	19 954	25 890	25 790	22 440
d.	Jaargelden, onderstande, belooningen, alsmede verstrekkingen aan en uitgaven voor onthaal en huisvesting van vorsten, grooten en gezanten ...	298 699	225 820	275 285	285 565	280 000
e.	Geschenkgoederen	5 001	2 100	2 998	669	600
438	Uitgaven voor in het belang van rust en orde verwijderden en dergelijken				56 550	122 400
439	Publieke feesten	5 850	6 696	12 692	19 089	12 575
440	Uitgaven voor ter beschikking van zelfbesturende landshappen gesteld personeel voor aanslag in- en invordering van belastingen dier landschappen	50 032	25 556	25 946	22 677	51 170

Onderaf-deeling	Onderdeel	O M S C H R I J V I N G.	1917.	1918.	1919.	1920. (Voorloopige opgaaf).	Raming voor 1922.
der begrooting voor 1922.							
441		Verstrekking van gelden aan zelfbesturende land- schappen (bij wijze van voorloopige hulp) voor de uitvoering van groote werken			f 50 000	f 200 000	f 465 000
442		Verschaffing van landbouwkrediet ten behoeve van de oprichting van tuinbouwhoeven	f 12 200	f 9 585	5 900	7 700	9 000
445		Voorschotten aan Inlandsehe gemeenten op Java en Madoera voor den aankoop van ambtsvelden voor de desabesturen					5 500
444		Personeel voor het kredietwezen, met uitzondering van dat voor de centrale kas.					
	a.	Bezoldigingen van het personeel voor de centrale leiding van den dienst					51 200
	b.	Regelmatige verhoogingen van bezoldiging	50 292	52 034	55 459	52 446	9 414
	c.	Bezoldigingen en toelagen van het personeel voor de inrichting van en het toezicht op de krediet- instellingen					291 560
	d.	Regelmatige verhoogingen van bezoldiging	242 092	259 120	262 725	262 247	55 275
445		Verdere uitgaven voor het krediet- wezen, met uitzondering van die ten behoeve van de cen- trale kas.					
	a.	Kantoorkosten	7 778	7 229	10 164	12 125	10 025
	b.	Tegemoetkoming in de kosten van beheer en die van eerste inrichting der banken	107 199	102 180	90 250	110 850	110 000
	c.	Bijdrage in de bedrijfsmiddelen van volkskrediet- instellingen	23 950				Memorie.
	d.	Oprichting en steun aan desaloemboengs en desa- banken, zoomede aan spaar- en voorschotbanken in de gewesten buiten Java en Madoera					Memorie.
	e.	Kosten van opleiding van personeel voor het be- heer en toezicht over volkskredietinstellingen...	475	750	594		3 000
446		Personeel van de centrale kas voor het volkskredietwezen.					
	a.	Bezoldigingen	62 510	77 878	70 980	54 595	112 800
	b.	Regelmatige verhoogingen van bezoldiging					24 850
447		Kapitaalverstrekking aan de centrale kas					Memorie.
448		Borgstellingen van het land ten behoeve van volks- kredietinstellingen en van de centrale kas					Memorie.
449		Uitgaven in verband met de bevordering van de coöperatie					Memorie.
450		Landverhuizing.					
		Uitgaven in het belang van de landverhuizing.....	76 593	85 934	109 596	175 596	524 500

Onderaf-deeling	Onderdeel	OMSCHRIJVING.	1917.	1918.	1919.	1920. (Voorloopige opgaaf.)	Raming voor 1922.
der begrooting voor 1922.							
451		Personeel van het kadaster.					
	a.	Bezoldigingen en toelagen van het hoofd van den kadastralen dienst, de inspecteurs, de bewaarders en verdere ambtenaren en bedienden	471 444	506 036	469 691	472 449	454 720
	b.	Regelmatige verhoogingen van bezoldiging					154 380
452		Personeel van den opleidingsleergang van het kadaster.					
	a.	Bezoldigingen en toelagen van het hoofd, het verder onderwijzend personeel en bedienden, alsmede tegemoetkomingen van de Inlandsche leerlingen ...			29 849	29 540	32 520
	b.	Regelmatige verhoogingen van bezoldiging van het hoofd en het verder onderwijzend personeel					8 480
453		Uitgaven in verband met de eenjarige praktische werkzaamstelling van candidaat-ambtenaren voor het kadaster in afwachting van de theoretische opleiding in Nederland					9 000
454		Verdere uitgaven voor het kadaster.					
	a.	Kantoor-, teeken- en schrijfbehoeften, gedrukten, instrumenten en meubelen, koelieloonen, bakens, piketten en verdere uitgaven	56 067	45 619	55 352	47 315	49 750
	b.	Uitgaven ten behoeve van de werkzaamheden der gouvernementen-landmeters in de gewesten buiten Java en Madoera	40 815	42 259	47 011	40 101	75 800
	c.	Onderhoud van en herstelling aan de merkteekens, dienende tot verzekering van driehoeks- of hoogtepunten	14 424	14 973	16 102	14 588	20 000
455		Toelagen wegens dure levenswijze					750 000
456		Toelagen uit hoofde van dienstbelang					200 000
457		Personeel van het kantoor voor reiswezen.					
	a.	Aanvangsbezoldigingen, toelagen en daggelden van het hoofd en de verdere ambtenaren en bedienden, alsmede schrijfloonen					168 780
	b.	Regelmatige verhoogingen van bezoldiging			149 689	225 589	52 620
458		Verdere uitgaven voor het kantoor voor reiswezen.					
		Kantoorkosten					16 000
459		Overtochtscosten naar en uit Indië alsmede reis- en verblijfkosten in Indië.					
	a.	Overtochtscosten van burgerlijke landsreizigers naar en uit Indië, met inbegrip der reiskosten ter bereiking van de plaats van inscheping en der vergoedingen wegens verplicht verblijf in eene					

Onderaf- deeling	Ondersceel	O M S C H R I J V I N G.	1917.	1918.	1919.	1920. (Voor- loopige opgaaf.)	Raming voor 1922.
459		noodhaven en in quarantaine, alsmede reiskosten van landsdienaren, wier aanspraak op een buitenlandsch verlof wegens langdurigen dienst op hun verzoek door den Gouverneur-Generaal is veranderd in aanspraak op een binnenlandsch verlof en wien uit dien hoofde zoodanig verlof is verleend	f 288 465	f 207 466	f 2 784 688	f 3 357 510	f 4 200 000
	b.	Reis- en verblijfkosten van burgerlijke ambtenaren bij aanwijzing of verandering van bestemming, en voor het afleggen van den voorgeschreven ambts-eed, van ambtenaren op wachtgeld of met verlof wegens ziekte tot bereiking van de plaatsen, waar de tijd van wachtgeld of verlof wordt doorgebracht, van ambtenaren, die, in geval van ziekte, bij afwezen of ontstentenis van een geneesheer op hunne standplaats, zich begeven naar den geneesheer op de naastbijgelegen plaats gevestigd, en van ambtenaren reizende ter erlanging van eene geneeskundige verklaring voor een buitenlandsch verlof	754 205	857 599	1 207 266	1 490 965	1 785 000
	c.	Reiskosten van gepensioneerde burgerlijke en militaire ambtenaren en officieren en van na het verstrijken van hun dienstverbintenis dan wel wegens lichamelijke ongeschiktheid ontslagen personen, behoord hebbende tot de gewapende korpsen en andere diensten onder burgerlijk bestuur, van hunne laatste standplaats naar de plaats hunner bestemming, alsmede van weduwen en weezen van landsdienaren en gepensioneerden	22 001	29 860	58 845	59 535	66 000
	d.	Kosten van verplaatsing van gegageerde en gepasporteerde onderofficieren en mindere militairen der zee- en landmacht	775	2 540	296	2 357	5 000
	e.	Reis- en verblijfkosten van burgerlijke landsdienaren en andere personen, voor zoover niet in andere posten begrepen			9 029 068	12 484 507	10 885 000
	f.	Hoogere kosten voortvloeiende uit het nieuwe burgerlijk reisreglement					100 000
460		Vergoeding aan het departement der marine van de kosten voor het gebruik ten behoeve van de departementen van algemeen burgerlijk bestuur van vaartuigen, behoorende tot onder het beheer van eerstgenoemd departement staande diensten		571 537	768 487	626 000	1 594 100
461		Paketvaartdienst.					
		Vergoedingen voor het doen onderhouden eener geregelde stoompaketvaart in den Indischen Archipel	521 450	492 872	558 450	552 198	550 000
462		Bezoldigingen over het tijdvak tussehen het verlaten van een vorigen en het aanvaarden van een nieuwen post	59 427	62 117	71 075	58 562	47 000
465		Kosten van door de Landsdrukkerij ten behoeve van het departement van binnenlandsch bestuur en de daaronder behoorende diensten verstrekte jaarboeken, periodieken, enz., zoomede van de in de Javasehe Courant geplaatste advertentiën					10 000

Onderaf-deeling	Onderdeel	O M S C H R I J V I N G.	1917.	1918.	1919.	1920. (Voorloopige opgaaf).	Raming voor 1922.
der begrooting voor 1922.							
464		Verrekening van diensttelegrammen	f 54 152	f 66 921	f 82 487	f 178 672	f 175 000
465		Vergoeding aan het departement van oorlog van de kosten van door den Topografischen dienst te verrichten werkzaamheden					1 487 000
466		Onvoorzienne uitgaven	80 489	98 173	112 800	283 696	500 000
AFDEELING V.							
Departement van Onderwijs en Eeredienst.							
501		Personeel van het departement.					
a.		Bezoldigingen van den directeur en den onderdirecteur	(1) 24 000	(1) 24 000	(1) 24 000	42 000	42 000
b.		Aanvangsbezoldigingen en toelagen van den secretaris en de verdere ambtenaren	255 456	276 200	291 560	307 415	349 620
c.		Regelmatige weddeverhoogingen van den secretaris en de verdere ambtenaren	29 895	42 007	41 592	18 380	45 000
d.		Aanvangsbezoldigingen van de klerken en het Inlandsch personeel, alsmede schrijffloonen en belooningen voor buitengewone werkzaamheden	53 451	42 568	43 915	47 927	46 770
e.		Regelmatige weddeverhoogingen van de klerken en het Inlandsch personeel		25 000	31 436	37 585	52 800
502		Verdere uitgaven voor het departement	12 594	30 100	37 575	46 000	15 000
503		Onderwijsraad			15 000	17 000	33 600
504		Maatregelen in verband met de voorbereiding en de uitvoering van de wettelijke voorziening betreffende het gesubsidieerd onderwijs					Memorie.
505		Tegemoetkoming aan de voorlichtingse commissie voor de opleiding van Indische jongelieden					1 200
506		Personeel van de inspectie van het middelbaar onderwijs	14 400	15 200	14 400	16 200	16 200
507		Verdere uitgaven voor de inspectie van het middelbaar onderwijs	1 208	500	720	720	1 140
508		Personeel van het openbaar middelbaar onderwijs.					
a.		Aanvangsbezoldigingen en toelagen van het personeel bij de hogere burgerscholen met vijfjarigen leergang, schrijffloonen, alsmede belooningen voor buitengewone werkzaamheden	651 651	702 553	858 518	890 538	889 568
b.		Regelmatige weddeverhoogingen en personeele en praktijktoelagen van het personeel bij de hogere burgerscholen met vijfjarigen leergang	210 410	253 255	249 960	325 900	326 000

(*) Bezoldiging van den directeur.

Onderaf-deeling	Onderdeel	OMSCHRIJVING.	1917.	1918.	1919.	1920. (Voorloopige opgaaf).	Raming voor 1922.
der begrooting voor 1922.							
508	c.	Aanvangsbezoldigingen en toelagen van het personeel bij de Prins-Hendrikschool te Batavia, alsmede belooningen voor buitengewone werkzaamheden	f 135 434	f 185 875	f 165 460	f 176 640	f 170 940
	d.	Regelmatige weddeverhoogingen alsmede personeele en praktijktoelagen van het personeel bij de Prins-Hendrikschool te Batavia	56 400	60 200	69 780	71 200	73 000
	e.	Bezoldigingen en toelagen van het personeel bij den handelsleergang te Soerabaja	9 207	11 872	15 024	8 220	8 220
509		Verdere uitgaven voor het openbaar middelbaar onderwijs.					
	a.	School- en lokaalbehoefte, leermiddelen voor kosteloos toegelaten leerlingen, kosten van de examens en andere uitgaven voor de hogere burgerscholen met vijfjarigen leergang, waaronder die wegens invordering van achterstallige schoolgelden	45 220	48 928	52 038	50 000	54 000
	b.	School- en lokaalbehoefte, leermiddelen voor kosteloos toegelaten leerlingen en andere uitgaven ten behoeve van de Prins-Hendrikschool te Batavia, waaronder die voor invordering van achterstallige schoolgelden	6 178	10 267	10 107	10 000	11 000
	c.	Schoolbehoefte en andere uitgaven voor den handelsleergang te Soerabaja	300	500	500	500	500
510		Bijdragen voor bijzondere inrichtingen van middelbaar onderwijs	70 800	122 680	104 956	206 550	122 900
511		Personeel van de algemeene middelbare school (A. M. S.).					
	a.	Aanvangsbezoldigingen en toelagen van het personeel der afdelingen van voortgezet en meer uitgebreid lager onderwijs (mulo-afdeelingen)	294 702	354 114	585 000	595 554	592 740
	b.	Regelmatige en buitengewone weddeverhoogingen van het personeel der afdelingen van voortgezet en meer uitgebreid lager onderwijs	215 978	505 106	540 000	500 000	485 000
	c.	Aanvangsbezoldigingen en toelagen van het personeel der Oostersch-letterkundige afdeling (V.H.O. afd. A ¹)					Memorie.
	d.	Regelmatige weddeverhoogingen van het personeel der Oostersch-letterkundige afdeling					Memorie.
	e.	Aanvangsbezoldigingen en toelagen van het personeel der Westersch-klassieke afdeling (V.H.O. afd. A ^{II})				45 000	59 700
	f.	Regelmatige weddeverhoogingen van het personeel der Westersch-klassieke afdeling				8 400	25 000
	g.	Aanvangsbezoldigingen en toelagen van het personeel der wis- en natuurkundige afdelingen (V.H.O. afd. B)			22 800	64 500	86 200
	h.	Regelmatige weddeverhoogingen van het personeel der wis- en natuurkundige afdelingen			19 500	19 500	31 000

Onderaf-deeling	Onderdeel	O M S C H R I J V I N G.	1917.	1918.	1919.	1920. (Voorloopige opgaaf).	Raming voor 1922.
der begrooting voor 1922.							
512		Verdere uitgaven voor de algemeene middelbare school (A. M. S.).					
	a.	School- en lokaalbehoefden, leermiddelen en andere uitgaven voor de afdelingen van voortgezet en meer uitgebreid lager onderwijs (mulo-afdeelingen)	f 82 040	f 82 929	f 84 000	f 83 675	f 91 540
	b.	School- en lokaalbehoefden, leermiddelen en andere uitgaven voor de Oostersch-letterkundige afdeling (V.H.O. afd. A ^r)					Memorie.
	c.	School- en lokaalbehoefden, leermiddelen en andere uitgaven voor de Westersch-klassieke afdeling (V.H.O. afd. A ^w)				58 600	57 700
	d.	School- en lokaalbehoefden, leermiddelen en andere uitgaven voor de wis- en natuurkundige afdelingen (V.H.O. afd. B)			22 550	34 700	65 050
513		Bijdragen voor bijzondere inrichtingen van Europeesch voortgezet en meer uitgebreid lager onderwijs ...	47 515	57 200	61 000	65 000	61 000
514		Personeel van de inspectie van het technisch onderwijs	(1)				30 500
515		Verdere uitgaven voor de inspectie van het technisch onderwijs	(1)				1 000
516		Technische hoogeschool te Bandoeng.					
	a.	Tegemoetkoming in de bedrijfskosten				70 000	150 000
	b.	Studiebeurzen					6 000
517		Oprichting van een middelbare technische school					52 550
518		Personeel van het openbaar Europeesch vakonderwijs.					
	a.	Aanvangsbezoldigingen en toelagen van het personeel bij de technische scholen, alsmede schrijflonen en beloningen voor buitengewone werkzaamheden	549 056	455 747	465 928	535 850	639 860
	b.	Regelmatige en buitengewone weddeverhoogen, alsmede personeele en praktijktoelagen van het personeel bij de technische scholen	76 965	94 615	101 245	152 200	155 000
	c.	Aanvangsbezoldigingen en toelagen van het personeel bij de ambachtsleergangen, alsmede beloningen voor buitengewone werkzaamheden	16 209	22 945	52 960	27 750	51 150
	d.	Regelmatige weddeverhoogen van het personeel bij de ambachtsleergangen	1 850	5 595	5 600	4 575	8 000

(1) De desbetreffende uitgaven kwamen vóór 1921 ten laste van de VIdc begrootingsafdeeling.

Underal-deeling	Onderdeel	OMSCHRIJVING.	1917.	1918.	1919.	1920. (Voor-loopige opgaal).	Raming voor 1922.
der begrooting voor 1922.							
528		Verdere uitgaven voor de inspectie van het Europeesch lager en het Hollandsch-Inlandsch onderwijs ...	f 5 454	f 6 504	f 5 165	f 4 020	f 4 080
529		Personeel van de openbare inrichtingen tot opleiding van leerkrachten voor het Europeesch lager, Europeesch voortgezet en meer uitgebreid lager, Hollandsch-Chineesch en Hollandsch-Inlandsch onderwijs.					
	a.	Aanvangsbezoldigingen, toelagen en beloningen.	67 876	90 260	100 700	118 260	155 000
	b.	Regelmatische weddeverhoogingen van het personeel bij de hogere kweekscholen voor Inlandsche onderwijzers (essen) en de kweekschool voor Chineesche onderwijzers (essen)	2 025	8 700	11 450	29 000	58 000
530		Verdere uitgaven voor de openbare inrichtingen tot opleiding van leerkrachten voor het Europeesch lager, Europeesch voortgezet en meer uitgebreid lager, Hollandsch-Chineesch en Hollandsch-Inlandsch onderwijs.					
	a.	Verdere uitgaven ten behoeve van de normaalscholen voor de Europeesche hoofdklasse, den normaaltegang voor de Europeesche hulpklasse, de leergangen voor de kennis van de natuur, de Engelsche taal, het handteekenen en de wiskunde de hogere kweekscholen voor Inlandsche onderwijzers en de kweekschool voor Chineesche onderwijzers (essen)	27 146	46 672	111 000	115 509	159 570
	b.	Bevordering van de voortgezette studie der Nederlandsche taal door opgeleid Inlandsch onderwijzend personeel	56 674	58 290	93 440	110 000	86 700
	c.	Uitgaven ten behoeve van Indische jongelieden, die naar Nederland worden opgezonden om tot onderwijzer te worden opgeleid				2 550	2 550
530A		Herziening van de bezoldigingen van de leerkrachten bij de leerscholen verbonden aan openbare inrichtingen tot opleiding van leerkrachten.					Memorie.
530B		Invoering van onderwijs in gezondheidsleer aan de hogere kweekscholen voor Inlandsche onderwijzers bij het Hollandsch-Inlandsch onderwijs					1 500

Onderaf-deeling	Onderdeel	OMSCHRIJVING.	1917.	1918.	1919.	1920. (Voorloopige opgaaf).	Raming voor 1922.
551		Bijdragen voor bijzondere inrichtingen en personen, die onderwijzers (essen) voor het Europeesch lager onderwijs opleiden	f 16 410	f 52 635	f 58 000	f 29 000	f 75 000
552		Instelling ter bevordering van de studie van Inlandsche talen en van de land- en volkenkunde van Nederlandsch-Indië				15 000	20 610
553		Personeel van de inspectie van het voortgezet en meer uitgebreid lager onderwijs	10 200	11 200	21 900	24 700	24 700
554		Verdere uitgaven voor de inspectie van het voortgezet en meer uitgebreid lager onderwijs	(1) 1 632	(1) 5 255	1 000	600	600
555		Inspectie van het onderwijs in huishoudelijke vakken		6 150	7 000	6 500	10 800
556		Personeel van het openbaar Europeesch lager, Hollandsch-Chineesch en Hollandsch-Inlandsch onderwijs.					
	a.	Aanvangsbezoldigingen, toelagen en beloningen van het personeel bij de openbare Europeesche lagere scholen	2 456 771	2 595 457	2 495 848	2 796 500	2 789 000
	b.	Regelmatige weddeverhoogingen en aktegelden van het personeel bij de openbare Europeesche lagere scholen	953 221	959 307	1 040 760	2 152 250	2 150 000
	c.	Aanvangsbezoldigingen, toelagen en beloningen van het personeel bij de openbare Hollandsch-Chineesche scholen	493 068	525 910	616 275	758 932	808 900
	d.	Regelmatige weddeverhoogingen van het personeel bij de openbare Hollandsch-Chineesche scholen ...	155 466	150 998	207 000	462 400	462 700
	e.	Aanvangsbezoldigingen, toelagen en beloningen van het personeel bij de openbare Hollandsch-Inlandsche en daarmede in aard overeenkomende scholen.	1 267 682	1 343 407	1 435 772	1 816 420	1 874 000
	f.	Regelmatige en buitengewone weddeverhoogingen van het personeel bij de openbare Hollandsch-Inlandsche en daarmede in aard overeenkomende scholen	440 925	476 500	469 022	817 200	922 000
557		Verdere uitgaven voor het openbaar Europeesch lager, Hollandsch-Chineesch en Hollandsch-Inlandsch onderwijs.					
	a.	Vergoedingen voor levensmiddelen aan het onderwijzend personeel	11 649	15 000	18 527	19 000	25 000
	b.	Vergoedingen voor schrijffloonen en schrijfbehoeften van de secretarissen der Europeesche schoolcommissiën	4 962	4 970	7 190	8 500	8 500

(1) Hierin zijn begrepen de thans bij de IVde afdeling uitgetrokken reis- en verblijfskosten.

Onderaf-deeling.	Onderdeel	OMSCHRIJVING.	1917.	1918.	1919.	1920. (Voorloopige opgaaf).	Raming voor 1922.
der begrooting voor 1922.							
544		Voorloopige bezoldigingen en belooningen van onderwijzend personeel uit Nederland gezonden ten dienste van het openbaar onderwijs	f 39 523	f 42 950	f 65 000	f 64 000	f 65 000
545		Personeel van de inspectie van het Inlandsch onderwijs.					
	a.	Aanvangsbezoldigingen van de inspecteurs, de adjunct-inspecteurs en de hun toegevoegde klerken, alsmede van de Inlandsche schoolopzieners	182 345	180 390	186 180	225 900	254 880
	b.	Regelmatige weddeverhoogingen van de inspecteurs, de adjunct-inspecteurs en de Inlandsche schoolopzieners	51 240	55 423	58 500	87 600	81 000
546		Verdere uitgaven voor de inspectie van het Inlandsch onderwijs	6 692	7 560	7 520	7 500	7 860
547		Personeel van het openbaar voortgezet en vakonderwijs voor Inlanders.					
	a.	Aanvangsbezoldigingen, toelagen en belooningen van het personeel bij de opleidingsschool voor Inlandsche rechtskundigen te Batavia	51 470	52 560	54 460	54 560	60 260
	b.	Regelmatige weddeverhoogingen van het personeel bij de opleidingsschool voor Inlandsche rechtskundigen te Batavia	15 420	22 900	25 125	25 900	33 000
	c.	Aanvangsbezoldigingen, toelagen en belooningen van het personeel bij de opleidingsscholen voor Inlandsche ambtenaren	239 449	255 416	280 416	288 656	286 900
	d.	Regelmatige weddeverhoogingen van het personeel bij de opleidingsscholen voor Inlandsche ambtenaren	60 375	66 000	82 537	128 685	145 000
	e.	Aanvangsbezoldigingen en toelagen van het personeel bij de opleidingsschool voor Inlandsche ambtenaren tevens kweekschool voor Inlandsche onderwijzers te Makasser	53 085	51 080	52 080	51 680	51 580
	f.	Regelmatige weddeverhoogingen van het personeel bij de opleidingsschool voor Inlandsche ambtenaren tevens kweekschool voor Inlandsche onderwijzers te Makasser	5 980	7 150	7 600	12 400	12 400
	g.	Aanvangsbezoldigingen, toelagen en belooningen van het personeel bij de kweekscholen voor Inlandsche onderwijzers	166 024	185 961	195 540	214 490	284 490
	h.	Regelmatige weddeverhoogingen van het personeel bij de kweekscholen voor Inlandsche onderwijzers	44 690	55 400	64 520	102 510	109 000
	i.	Aanvangsbezoldigingen, toelagen en belooningen van het personeel bij de normaalscholen voor Inlandsche hulponderwijzers	81 490	112 800	158 650	202 964	236 460
	j.	Regelmatige weddeverhoogingen van het personeel bij de normaalscholen voor Inlandsche hulponderwijzers		27 510	34 220	56 190	65 000
	k.	Toelagen van het personeel bij de leergangen voor Inlandsche hulponderwijzers (normaalecursussen)	21 457	21 780	25 180	20 280	21 552

Onderaf-deeling	Onderdeel	O M S C H R I J V I N G.	1917.	1918.	1919	1920. (Voorloopige opgaaf).	Raming voor 1922.
der begrooting voor 1922							
547	l.	Bezoldigingen en toelagen van het personeel bij de ambachtsscholen voor Inlanders	(1)				f 195 900
	m.	Belooningen van het personeel bij den leergang tot opleiding van Inlandsche leerkrachten voor het onderwijs in Inlandsche talen					2 400
548		Verdere uitgaven voor het openbaar voortgezet en vakonderwijs voor Inlanders.					
	a.	School- en lokaalbehoefden, leermiddelen en andere uitgaven voor de opleidingsschool voor Inlandsche rechtskundigen te Batavia	f 34 448	f 47 800	f 45 850	f 59 650	76 040
	b.	School- en lokaalbehoefden, leermiddelen en andere uitgaven voor de opleidingsscholen voor Inlandsche ambtenaren	24 737	35 275	40 245	19 650	119 820
	c.	School- en lokaalbehoefden, leermiddelen en andere uitgaven voor de opleidingsschool voor Inlandsche ambtenaren, tevens kweekschool voor Inlandsche onderwijzers te Makassar	13 145	15 066	13 566	13 900	26 700
	d.	Opleiding van zonen van Atjehsche hoofden	5 304	800	2 850	2 500	4 000
	e.	School- en lokaalbehoefden, leermiddelen en andere uitgaven voor de kweekscholen voor Inlandsche onderwijzers	121 161	144 545	144 471	150 425	261 500
	f.	School- en lokaalbehoefden, leermiddelen en andere uitgaven voor de normaalscholen voor Inlandsche hulponderwijzers	81 077	157 316	167 150	184 006	315 700
	g.	School- en lokaalbehoefden, leermiddelen en andere uitgaven voor de leergangen voor Inlandsche hulponderwijzers (normaalcursussen)	64 876	69 040	77 000	77 040	163 680
	h.	Leermiddelen, verbruiksartikelen in de werkplaatsen, alsmede andere uitgaven ten behoeve van de ambachtsscholen voor Inlanders	(1)				170 900
	i.	Leermiddelen en andere uitgaven voor den leergang tot opleiding van Inlandsche leerkrachten voor het onderwijs in Inlandsche talen					25 600
548 A		Opening van twee nieuwe kweekscholen voor Inlandsche onderwijzers en vier nieuwe normaalscholen voor Inlandsche hulponderwijzers.					75 000
549		Openbare kweekschool voor Inlandsche onderwijzeressen te Salatiga.		15 875	27 000	42 400	58 500
550		Openbare normaalscholen voor Inlandsche hulponderwijzeressen. ...		10 845	68 000	111 000	290 400
550 A		Openbare Inlandsche meisjesscholen als leerscholen van de normaalscholen voor Inlandsche hulponderwijzeressen met Nederlandsch.					52 640

(1) De desbetreffende uitgaven kwamen vóór 1921 ten laste der VIde begrotingsafdeeling.

Onderaf- deeling	Onderdeel	OMSCHRIJVING.	1917.	1918.	1919.	1920. (Voor- loopige opgaaf).	Raming voor 1922.
		der begrooting voor 1922.					
551		Bijdragen voor bijzondere inrich- tingen van voortgezeten vakonder- wijs voor Inlanders	(1) / 195 957	(1) / 348 766	(1) / 379 000	(1) / 510 000	/ 430 000
551A		Wijziging van de subsidieregelen voor bijzondere kweekscholen en van die voor Europeesche school- opzieners					90 000
552		Belooningen voor het behalen van bevoegdheden ten behoeve van het Inlandsch voortgezet onderwijs ...		6 290	12 000	12 000	12 000
553		Leergang tot opleiding van In- landsche bestuursambtenaren voor Zuid-Sumatra, Banka en Billiton te Meester-Cornelis			15 886	16 450	16 800
553A		Toelagen voor leerlingen van de ver- schillende openbare inrichtingen tot opleiding van Inlandsche leer- krachten en van den leergang tot opleiding van Inlandsche bestuurs- ambtenaren te Meester-Cornelis ...					208 000
554		Personeel van het openbaar In- landsch lager onderwijs.					
	a.	Aanvangsbezoldigingen, toelagen en belooningen van het personeel bij de openbare Inlandsche lagere scholen (met inbegrip van de Inlandsche leerkrachten, die werkzaam zijn gesteld bij scholen uitgaande van Inlandsche rechtsgemeen- schappen en bijzondere lichamen)	2 156 289	2 291 506	2 745 500	3 358 590	3 476 000
	b.	Regelmatige weddeverhoogingen van het personeel bij de openbare Inlandsche lagere scholen (met inbegrip van de Inlandsche leerkrachten, die werkzaam zijn gesteld bij scholen uitgaande van Inlandsche rechtsgemeenschappen en bij- zondere lichamen)	808 496	858 708	914 500	1 280 000	1 274 000
555		Verdere uitgaven voor het openbaar Inlandsch lager onderwijs.					
	a.	Vergoeding voor schrijffloonen en schrijfbehoef- ten van de secretarissen der Inlandsche school- commissiën	7 582	7 691	9 000	12 000	9 000
	b.	School- en lokaalbehoefden, leermiddelen, kosten van de examens en andere uitgaven voor de openbare Inlandsche lagere scholen, zoomede kosten van het samenstellen en drukken der ver- slagen van het Inlandsch onderwijs	246 199	295 406	366 000	364 000	410 000
	c.	Aandeelen in de schoolgelden van de onderwijzers bij de openbare Inlandsche lagere scholen	54 716	55 128	57 000	55 000	58 000

(^o) Hieronder niet begrepen de bijdragen verleend ten behoeve van het bijzonder vakonderwijs, dat vóór 1921 ressorteerde onder het departement van landbouw, nijverheid en handel.

nummer deeling	Onderdeel	O M S C H R I J V I N G.	1917.	1918.	1919.	1920. (Voor- loopige opgaaf).	Raming voor 1922.
555	d.	Opleiding van zonen en dochters van vorsten en rijks grooten aan de openbare Inlandsche scholen in de residentie Timor en Onderhoorigheden ...			1 200	1 200	1 200
	e.	Vervaardigen en drukken van leers- en leesboeken en van schrijf- en teekenvoorbeelden en plaat- werken	f 24 574	f 26 690	42 500	43 650	45 000
556		Bijdragen voor bijzondere inrichtin- gen van Inlandsch lager onderwijs.	787 491	804 744	853 250	977 000	1 000 000
557		Bijdragen voor bijzondere huishoud- leergangen aan inrichtingen van Inlandsch lager onderwijs				16 000	16 000
557A		Subsidieregeling voor scholen en internaten, uitgaande van de Roomsche-Katholieke missie in Zuid- Nieuw-Guinea					30 000
558		Depôt van boeken en leermiddelen, vervaardiging en verspreiding van gedrukten ten behoeve van het Inlandsch on- derwijs.					
	a.	Kosten van het depôt van boeken en leermiddelen.	44 768	45 537	57 625	58 000	69 100
	b.	Loon voor den verkoop van schoolwerken	214	400	300	300	300
559		Personeel van de inspectie van het Inlandsch volksonderwijs.					
	a.	Aanvangsbezoldigingen en toelagen, alsmede schrijffloonen en belooningen voor buitengewone werkzaamheden	171 860	176 480	210 060	402 760	518 680
	b.	Regelmatige weddeverhoogingen	79 600	85 658	100 000	132 000	250 000
560		Verdere uitgaven voor de inspectie van het Inlandsch volksonderwijs.					
		Kantoor- en lokaalbehoefden, gedrukten en ver- dere uitgaven	3 780	4 000	4 000	4 000	4 000
561		Uitgaven voor het Inlandsch volks- onderwijs	812 835	946 255	1 175 000	3 340 000	4 500 000
562		Uitgaven voor het volksonderwijs in het Gouvernement Atjeh en Onder- hoorigheden	165 746	181 067	244 500	310 000	454 000
563		Bijdragen voor het Rijsche Zending- genootschap voor zijn arbeid in het belang van de ontwikkeling der inheemsche bevolking van de Mentawai-eilanden en van het ei- land Enggano	10 500	10 500	10 500	10 500	10 500

Onderaf- deeling.	Onderdeel	O M S C H R I J V I N G.	1917	1918.	1919	1920. (Voor- loopige opgaaf).	Raming voor 1922.
der begrooting voor 1922.							
564		Bijdrage voor de Groep Nederlandsch-Indië van het Algemeen Nederlandsch Verbond	f 2 000	f 2 000	f 2 000	f 2 000	5 200
564A		Bijdrage voor de vereeniging „Java-Instituut” voor haar arbeid in het belang van de ontwikkeling van de inheemsche cultuur van Java, Madoera en Bali					7 500
565		Volksboekerijen.					
	a.	Uitgaven voor het kantoor van den hoofdamtenaar voor de volkslectuur	24 995	84 540	191 500	229 850	252 940
	b.	Aankoop, drukken enz. van voor volkslectuur geschikte werkjes	70 746	72 511	119 850	225 000	517 000
	c.	Belooningen voor beheerders van volksboekerijen ...	4 153	4 915	14 250	61 250	68 000
	d.	Verdere kosten der volksboekerijen	57 021	22 500	23 750	36 000	40 000
566		Bevordering van de lichamelijke opvoeding van de jeugd	17 264	37 500	54 975	41 000	70 000
567		Toezicht op de opvoeding van Inlandsehe jongelieden	6 792	10 800	8 760	8 860	8 100
568		Bezoldiging van het personeel voor het internaatwezen					10 800
569		Huisvesting en opvoeding van studeerende jongelieden, die particuliere inrichtingen van voortgezet onderwijs bezoeken					150 000
570		Uitgaven van persoonlijken aard voor kunsten en wetenschappen, uitgezonderd natuurwetenschappen.					
	a.	Aanvangsbezoldigingen van de ambtenaren en andere personen belast met wetenschappelijke onderzoekingen en met werkzaamheden in het belang van kunsten en wetenschappen, en van het hun toegevoegd personeel	92 570	75 855	92 980	49 400	60 720
	b.	Regelmatische weddeverhoogingen van de ambtenaren en andere personen, belast met wetenschappelijke onderzoekingen en met werkzaamheden in het belang van kunsten en wetenschappen en van het hun toegevoegd personeel	2 800	3 240	3 900	2 400	10 000
	c.	Aanvangsbezoldigingen van de ambtenaren en het minder personeel bij den oudheidkundigen dienst, alsmede schrijffloonen en belooningen voor buitengewone werkzaamheden	34 544	45 244	46 580	50 264	51 644
	d.	Regelmatische weddeverhoogingen van de ambtenaren en het minder personeel bij den oudheidkundigen dienst	6 686	6 951	5 158	7 000	7 000
	e.	Bezoldigingen van het personeel voor de bewaking en het onderhoud van oudheden	3 889	5 352	6 116	6 844	6 844

Onderaf-deeling	Onderdeel	O M S C H R I J V I N G.	1917.	1918.	1919.	1920. (Voorloopige opgaaf).	Raming voor 1922.
571		Verdere uitgaven voor kunsten en wetenschappen, uitgezonderd natuurwetenschappen.					
	a.	Verdere uitgaven voor ambtenaren en andere personen belast met wetenschappelijke onderzoekingen en met werkzaamheden in het belang van kunsten en wetenschappen	f 17 019	f 10 640	f 9 760	f 9 500	9 000
	b.	Kantoorbehoeften voor den oudheidkundigen dienst. (1)	26 446	22 120	5 915	300	300
	c.	Wetenschappelijke onderzoekingen, vervaardiging van teekeningen van oudheden, verzameling van voorwerpen ten behoeve van 's Rijks musea en andere uitgaven in het belang van kunsten en wetenschappen	107 272	62 983	119 849	79 000	51 160
	d.	Bijdrage aan het Nederlandsch Bijbelgenootschap ten behoeve van den arbeid der in zijn dienst zijnde taalgeleerden	7 000	8 489	8 200	8 200	8 200
572		Examens.					
		Kosten der examens, die den toegang openen tot betrekkingen bij 's lands dienst in Nederlandsch-Indië, benevens van andere examens, elders niet speciaal omschreven	74 902	85 934	82 590	75 000	75 000
573		Personeel van den eeredienst.					
	a.	Bezoldigingen van den adjunct-secretaris bij het bestuur over de Protestantse Kerken in Nederlandsch-Indië, de klerken en het minder personeel, zoomede schrijffloonen	2 700	2 700	2 700	2 700	2 700
	b.	Aanvangsbezoldigingen, voorloopige inkomsten en toelagen van predikanten, Roomsche-Katholieke geestelijken, godsdienstleeraren, hulppredikers en Inlandsche leeraren bij Inlandsche Christengemeenten, benevens belooningen voor buitengewone werkzaamheden	489 510	551 900	477 500	576 000	539 600
	c.	Regelmatige weddeverhoogingen, toelagen en belooningen van het personeel van den eeredienst	226 745	252 000	505 425	368 950	569 000
	d.	Personeele toelagen en andere uitkeeringen aan personeel van de groote moskee te Koeta-Radja en van de moskeeën te Pekalongan en Batang	1 455	2 575	2 575	2 575	2 575
	e.	Herziening van de wedderegeling voor de Roomsche-Katholieke geestelijken van den 3den rang				18 000	18 000
74		Verdere uitgaven voor den eeredienst.					
	a.	Schrijfbehoeften ten dienste van het bestuur over de Protestantse kerken in Nederlandsch-Indië ...	600	600	800	850	900
	b.	Opleiding van Inlandsche leeraren bij de Inlandsche Christengemeenten en daarmede in verband staande uitgaven voor zoover niet elders uitgetrokken	23 258	24 900	25 904	23 500	14 904

(1) Hierin zijn begrepen de reis- en verblijfkosten van het personeel van den oudheidkundigen dienst, welke thans bij de te afdeeling zijn uitgetrokken.

Onderaf- deeling	Onderdeel	O M S C H R I J V I N G.	1917.	1918.	1919.	1920. (Voor- loopige opgaaf).	Raming voor 1922.
der begrooting voor 1922.							
574	c.	Vergoedingen voor levensmiddelen	(1) f 121 774	(1) f 124 009	f 3 596	f 2 500	f 2 500
	d.	Bijdragen voor kerkfondsen tot bezoldiging van ker- kelijke bedienden en toelagen voor het geven van godsdienstonderwijs, alsmede bijdragen in de kos- ten van den openbaren Christelijken eeredienst op plaatsen waar van gouvernementwege blijvende geestelijken bescheiden en bezoldigd worden	70 802	75 000	76 800	75 000	76 000
	e.	Verdere uitgaven in verband met den Mohamme- daanschen eeredienst	5 290	5 781	4 281	3 281	3 281
	f.	Opleiding van Inlandsehe hulpleeraren bij de Roomsche-Katholieke gemeenten				2 160	2 160
575		Inrichting voor opleiding van In- landsehe leeraren, zonen van In- landsehe hoofden, en van volkson- derwijzers in een gedeelte van de residentie Timor en Onderhoorig- heden				9 620	9 620
576		Armwezen.					
	a.	Bijdragen voor instellingen van weldadigheid	226 882	257 500	260 548	255 000	259 000
	a ¹ .	Subsidie aan de vereeniging „De Javaansche Weesin- richting Pangoepokoro-Botjah Solo” te Toeloeng- agoeng (Kediri)					55 000
	b.	Bezoldigingen van het personeel bij het oude-man- nenhuis te Semarang	1 680	1 680	1 680	1 680	1 680
	c.	Aankoop van benodigdheden ten behoeve van de verpleegden in het oude-mannenhuus te Semarang, alsmede koelieloonen	5 920	6 900	7 000	7 000	7 000
	d.	Huisvesting en verpleging in liefdadigheidsinstellin- gen van gouvernementpupillen na de opheffing van de instelling tot opleiding van militaire pupillen	100 775	111 255	117 816	120 000	125 000
	e.	Uitkeering aan de locale raden en aan armbesturen van de opbrengst der belasting op het houden van loterijen				50 000	100 000
577		Personeel van de hoofd- en gewes- telijke kantoren der inspectie van den burgerlijken genees- kundigen dienst.					
	a.	Aanvangsbezoldigingen van het inspecteerend- en verder ambtenaarspersoneel	156 600	144 420	155 192	187 140	226 080
	b.	Bezoldigingen van het administratief hulp- en be- diendenpersoneel	25 560	28 008	31 891	29 808	52 100
	c.	Regelmatige weddeverhoogingen	6 400	9 500	20 038	9 800	11 000
578		Verdere uitgaven voor de hoofd- en gewestelijke kantoren der inspectie van den burgerlijken genees- kundigen dienst.					
		Kantoorkosten van het hoofdkantoor en de gewes- telijke kantoren	8 655	14 800	8 382	4 800	5 400

(1) Hierin zijn begrepen de reis- en verblijfkosten, welke thans bij de IVde afdeling zijn uitgetrokken.

Onderdeel	Onderdeel	O M S C H R I J V I N G.	1917.	1918.	1919.	1920. (Voorloopige opgaf).	Raming voor 1922.
der begrooting voor 1922.							
579		Personeel van de inspectie van het krankzinnigenwezen.					
	a.	Aanvangsbezoldigingen				f 24 000	f 24 000
	b.	Regelmatige weddeverhoogen				8 100	8 100
580		Uitgaven van persoonlijken aard voor den burgerlijken geneeskundigen dienst in het algemeen.					
	a.	Toelagen aan dirigeerende en gewestelijke eerstaanzende officieren van gezondheid, belast met het toezicht over den burgerlijken geneeskundigen dienst; toelagen en belooningen aan officieren van gezondheid, particuliere geneeskundigen en militaire apothekers voor de waarneming van den burgerlijken geneeskundigen dienst, het toezicht over de vaccine en het verstrekken en gereedmaken van geneesmiddelen en het verrichten van andere burgerlijke diensten, inkomsten van burgerlijk personeel voor het verstrekken en gereedmaken van geneesmiddelen, alsmede schrijffloonen	f 419 075	f 403 104	f 401 171	351 000	382 640
	b.	Aanvangsbezoldigingen, voorloopige bezoldigingen en belooningen van de gouvernements-artsen	178 897	226 878	280 827	558 800	748 800
	c.	Regelmatige weddeverhoogen van de gouvernements-artsen	71 565	10 900	101 629	119 500	150 000
	d.	Bezoldigingen van het personeel op de kantoren van de fungeerende havenartsen					600
	e.	Bezoldigingen van het personeel op de kantoren van de gewestelijke gouvernements-artsen			3 600	3 600	3 600
	f.	Aanvangsbezoldigingen van de tandheeskundigen ...			10 800	10 800	10 800
	g.	Regelmatige weddeverhoogen van de tandheeskundigen			4 800	4 800	4 800
	h.	Aanvangsbezoldigingen van de analisten	2 500	8 000	24 600	50 000	45 000
	i.	Regelmatige weddeverhoogen van de analisten.	250	1 072	9 000	9 000	14 000
	j.	Aanvangsbezoldigingen van de natuurwetenschappelijke en technische ambtenaren	7 000	13 050	19 350	21 000	19 200
	k.	Regelmatige weddeverhoogen van de natuurwetenschappelijke en technische ambtenaren ...	8 000	6 700	15 500	16 000	10 000
	l.	Bezoldigingen en toelagen van de stadsvroedvrouwen, belooningen aan Europeesche vroedvrouwen voor het verleen van kostelooze verloskundige hulp aan hierop rechthebbenden, alsmede belooningen voor buitengewone werkzaamheden	7 475	5 795	6 900	7 500	7 500
	m.	Aanvangsbezoldigingen van de gouvernements-Indische arts en, alsmede belooningen voor buitengewone werkzaamheden	241 707	252 055	271 580	471 000	562 500
	n.	Regelmatige weddeverhoogen en toelagen van de gouvernements-Indische arts en	121 401	155 200	143 000	213 500	228 000
	o.	Aanvangsbezoldigingen en toelagen van de Europeesche ziekenverplegers en verpleegsters	62 109	70 000	89 850	511 200	515 200
	p.	Regelmatige weddeverhoogen van de Europeesche ziekenverplegers en verpleegsters			7 000	9 000	9 000

Onderaf-deeling	Onderdeel	O M S C H R I J V I N G.	1917.	1918.	1919.	1920. (Voor-loopige opgaaf).	Raming voor 1922.
der begrooting voor 1922.							
580	g.	Aanvangsbezoldigingen en dienstbelang-toelagen van de gouvernements mantri-verplegers (verpleegsters) en mantri's voor de volksgezondheid.	f 21 928	f 32 180	f 74 080	f 96 660	f 165 300
	r.	Regelmatige weddeverhoogingen van de gouvernements-mantri-verplegers (verpleegsters) en mantri's voor de volksgezondheid					Memorie.
	s.	Aanvangsbezoldigingen van de Inlandsche laboranten					6 300
	t.	Regelmatige weddeverhoogingen van de Inlandsche laboranten					2 600
	u.	Aanvangsbezoldigingen van de gouvernements-Inlandsche vroedvrouwen					5 400
	v.	Regelmatige weddeverhoogingen van de gouvernements-Inlandsche vroedvrouwen					2 400
580A		Nadere herziening van de wedde-regeling van het Europeesch verplegingspersoneel bij de gewone ziekeninrichtingen en bij de krankzinnigengestichten					302 900
581		Verdere uitgaven voor den burgerlijken geneeskundigen dienst in het algemeen.					
	a.	Vergoedingen voor schrijffloonen en schrijfbehoeften ten dienste van dirigeerende en gewestelijke eerstaanwezende officieren van gezondheid belast met het toezicht over den burgerlijken geneeskundigen dienst, vergoedingen voor schrijfbehoeften aan geneeskundigen belast met de waarneming van den burgerlijken geneeskundigen dienst, voor zoover zij niet aan een gouvernements-ziekeninrichting zijn verbonden, zoodat mede kosten van huisraad ten behoeve van de apotheken der Inlandsche geneeskundigen	2 026	2 750	10 891	5 050	5 050
	b.	Toelagen en belooningen aan gouvernements-artsen voor vervoermiddelen en voor inhuur of beschikbaarstelling van localiteit voor het houden van spreekuren	6 287		7 600	7 600	7 600
	c.	Verdere uitgaven voor de kantoren van de gewestelijke gouvernements-artsen			5 454	5 500	5 500
	d.	Aansluiting bij het plaatselijk telefoonnet, kosten van examens, en vacatieloon van particuliere geneesheeren, in de geneeskundige commissiën ter bepaling van den gezondheidstoestand van burgerlijke ambtenaren, die een verlof tot herstel van gezondheid verzoeken, en van geneesheeren voor de keuring van adspirant-burgerlijke landsdienaren, alsmede uitgaven voor het samenstellen van de sterftestatistiek	(1) 502 346	(1) 693 326	466 588	35 000	48 000
	e.	Kosten van gezondheidsdiensten	95 673	179 188	223 074	195 188	187 200

(1) Hierin zijn begrepen de uitgaven voor bestrijding van besmettelijke en epidemische ziekten, welke vóór 1920 voorkwamen in de onderafdeelingen 583 en 584, en de thans bij de IVde afdeling opgebrachte reis- en verblijfkosten.

Onderaf-deeling.	Onderdeel	OMSCHRIJVING.	1917.	1918.	1919.	1920. (Voorloopige opgaaf).	Raming voor 1922.
581	f.	Onderstand aan Inlandsche vroedvrouwen die in de uitoefening van het vak geen genoegzaam middel van bestaan kunnen vinden en daarmede in verband staande uitgaven	f 15 822	f 15 100	f 10 972	f 16 000	f 18 000
	g.	Belooningen aan Inlandsche vroedvrouwen bij Inlandsche ziekeninrichtingen voor het verleenen buiten de ziekeninrichting van kosteloze verloskundige hulp aan hierop rechtshebbenden	182	1 500	5 000	2 900	5 000
	h.	Verdere uitgaven ten behoeve van de gouvernements-mantri-verplegers (verpleegsters) en mantri's voor de volksgezondheid	520	4 700	4 812	4 500	8 000
	i.	Opleiding van Inlandsche vrouwen in de praktische verloskunde en daarmede in verband staande uitgaven	5 588	4 000	18 750	25 000	31 000
	j.	Uitgaven voor de opleiding van Inlandsch verplegings- en geneeskundig hulppersoneel	44 822	59 700	89 405	151 000	220 000
	k.	Geneeskundige behandeling van niet tot het departement van oorlog en de Indische militaire marine behorende personen, zoomede verpleging in militaire en particuliere ziekeninrichtingen van die personen	510 419	574 200	616 187	600 000	630 000
	l.	Geneesmiddelen (waaronder ijs en versterkende middelen), ontsmettingsmiddelen, vaccine-lancetten en andere instrumenten	252 897	269 500	279 856	294 500	300 000
	m.	Loon voor den verkoop van kininetabletten	1 616	1 800	1 800	1 500	1 000
	n.	Uitgaven voor quarantaine-inrichtingen	57 365	69 148	66 392	50 000	47 940
	o.	Alle andere uitgaven voor zoover niet elders omschreven					3 600
581A		Indienststelling van een hoofdcommissie op het gewestelijk geneeskundig kantoor te Semarang					6 000
582		Maatregelen ter bestrijding van pest (voor zoover niet elders uitgetrokken), cholera, gelekoorts, typhus, pokken, diphtheritis en bacillaire dysenterie.					
	a.	Aanvangsbezoldigingen, dienstbelang- en andere toelagen van de vaccineurs en candidaat-, hulpen leerling-vaccineurs, alsmede belooningen voor buitengewone werkzaamheden	181 395	182 416	182 724	191 454	191 040
	b.	Regelmatige weddeverhoogingen van de vaccineurs	41 608	44 000	41 600	44 500	45 000
	c.	Vergoedingen voor levensmiddelen, belooningen en verdere uitgaven in het belang der vaccine.	(1) 15 327	(1) 88 600	500	3 000	4 000
	d.	Aanvangsbezoldigingen en toelagen van het personeel bij de landskoepokinrichting en het daaraan verbonden instituut-Pasteur	25 852	25 577	28 104	27 822	27 822
	e.	Regelmatige weddeverhoogingen van het personeel bij de landskoepokinrichting en het daaraan verbonden instituut-Pasteur	5 850	4 550	7 345	8 480	8 000

(1) Hierin zijn begrepen de thans bij de IVde afdeling uitgetrokken reis- en verblijfkosten.

Onderaf-deeling	Onderdeel	OMSCHRIJVING.	1917.	1918.	1919.	1920. (Voorloopige opgaaf).	Raming voor 1922.
582	f.	Verdere uitgaven voor de landskoepokinrichting en het daaraan verbonden instituut-Pasteur ...	f 640	f 56 596	f 56 067	f 64 000	f 64 500
	g.	Verdere uitgaven ter bestrijding van pest, cholera, gele koorts, typhus, pokken, diphtheritis en bacillaire dysenterie			525 000	525 000	597 000
583		Maatregelen ter bestrijding van malaria, tuberculose, mijnwormziekte, dysenterie en melaatschheid.					
	a.	Uitgaven in verband met de bestrijding van malaria, voor zoover niet elders uitgetrokken...			159 000	159 000	150 000
	b.	Bijdragen voor bijzondere inrichtingen voor de verpleging van tuberculozen				168 750	Memorie.
	c.	Verdere uitgaven ter bestrijding van tuberculose.			1 500	1 500	1 500
	d.	Uitgaven in verband met de bestrijding van mijnwormziekte					Memorie.
	e.	Uitgaven in verband met de bestrijding van dysenterie			1 500	1 500	1 500
	f.	Bezoldigingen van het personeel bij de gouvernements melaatschen-gestichten	1 680	565	565	500	1 140
	g.	Onderhoud vervoerkosten verpleging, kleeding, rijst- en siriegelden van melaatschen en verdere uitgaven voor de gouvernements-melaatschen-gestichten	19 471	37 540	35 592	21 000	40 000
	h.	Bijdragen voor door particulieren beheerde bijzondere melaatschen-gestichten		48 928	75 207	92 020	92 020
	i.	Bijdragen voor particulieren voor het beheer van door het gouvernement opgerichte melaatschen-gestichten	104 085	68 112	65 520	71 500	71 500
584		Personeel van de centrale burgerlijke en Inlandsche ziekeninrichtingen, krankzinnigengestichten en andere geneeskundige instellingen.					
	a.	Aanvangsbezoldigingen en toelagen van het personeel bij de centrale burgerlijke ziekeninrichtingen	706 677	76 546	111 827	120 546	127 662
	b.	Regelmatige weddeverhoogingen van het personeel bij de centrale burgerlijke ziekeninrichtingen...	11 993	13 845	20 475	22 520	22 000
	c.	Bezoldigingen en toelagen van het personeel bij de gouvernements Inlandsche ziekeninrichtingen en bij de poliklinieken voor Inlanders	78 535	86 200	100 208	109 968	134 000
	d.	Aanvangsbezoldigingen en toelagen van het personeel bij de krankzinnigengestichten, beloningen voor buitengewone werkzaamheden, alsmede schrijffloonen	265 505	291 934	322 705	381 000	476 000
	e.	Regelmatige weddeverhoogingen van het personeel bij de krankzinnigengestichten	12 759	15 600	15 195	16 000	22 000

Onderaf-deeling.	Onderdeel	O M S C H R I J V I N G.	1917.	1918.	1919.	1920. (Voorloopige opgaaf).	Raming voor 1922.
der begrooting voor 1922.							
584	f.	Aanvangsbezoldigingen en toelagen van het personeel bij de verplegingstehuizen voor krankzinnigen in de Buitengewesten			f 32 760	f 42 420	f 42 420
	g.	Regelmatige weddeverhoogingen van het personeel bij de verplegingstehuizen voor krankzinnigen in de Buitengewesten			2 900	2 940	2 940
	h.	Aanvangsbezoldigingen en toelagen van het personeel bij de doorgangshuizen voor krankzinnigen op Java en Madoera				30 100	30 144
	i.	Regelmatige weddeverhoogingen van het personeel bij de doorgangshuizen voor krankzinnigen op Java en Madoera				4 800	4 800
	j.	Aanvangsbezoldigingen en toelagen van het personeel bij het geneeskundig laboratorium	f 53 297	f 28 310	28 788	37 470	45 470
	k.	Regelmatige weddeverhoogingen van het personeel bij het geneeskundig laboratorium	8 610	8 950	8 132	12 840	13 000
	l.	Laboratorium voor physiologisch-therapeutische onderzoekingen				7 920	7 920
	m.	Aanvangsbezoldigingen van het personeel bij het Koningin-Wilhelmina-gasthuis voor ooglijders te Bandoeng	9 780	9 780	11 310	9 780	10 110
	n.	Regelmatige weddeverhoogingen van het personeel bij het Koningin-Wilhelmina-gasthuis voor ooglijders te Bandoeng	1 800	2 100	2 135	2 600	2 600
585		Verdere uitgaven voor de centrale burgerlijke en Inlandsche ziekeninrichtingen, krankzinnigengestichten en andere geneeskundige instellingen.					
	a.	Vergoeding voor schrijfloonen en schrijfbehoeften aan de directeuren en de administrateurs bij de centrale burgerlijke ziekeninrichtingen	1 020	1 020	1 260	1 260	1 260
	b.	Kosten van verpleging in en andere uitgaven voor de centrale burgerlijke ziekeninrichtingen	256 278	383 000	429 448	412 000	415 000
	c.	Voeding van lijders in en verdere uitgaven voor de gouvernements-Inlandsche ziekeninrichtingen zoomede kosten van vervoer van behoeftige Inlanders naar en van die ziekeninrichtingen	701 468	790 608	895 764	860 000	950 000
	d.	Kantoor- en schrijfbehoeften voor de krankzinnigengestichten	1 450	1 450	1 450	1 450	2 050
	e.	Kosten van verpleging in en andere uitgaven voor de krankzinnigengestichten	837 951	1 061 920	1 039 334	985 000	1 183 000
	f.	Verdere uitgaven voor de verplegingstehuizen voor krankzinnigen in de Buitengewesten			29 000	29 050	29 050
	g.	Verdere uitgaven voor de doorgangshuizen voor krankzinnigen op Java en Madoera				4 000	4 000
	h.	Aankoop van hulpmiddelen ten dienste van het geneeskundig laboratorium, zoomede onderhoud van de erven, benevens andere kosten	28 704	26 148	38 198	18 450	18 450
	i.	Laboratorium voor physiologisch-therapeutische onderzoekingen				3 000	3 000

Onderaf-deeling	Onderdeel	OMSCHRIJVING.	1917.	1918.	1919.	1920. (Voorloopige opgaaf).	Raming voor 1922.
der begrooting voor 1922.							
585	j.	Onderhoud van den inventaris van het Koningin-Wilhelmina-gasthuis voor ooglijders te Bandoeng, voeding voor personeel en verpleegden, bewasching, verlichting, schrijfbehoeften, benevens verdere uitgaven	f 17 086	f 17 696	f 16 219	f 9 495	9 495
585A		Uitgaven in verband met de instelling van een commissie voor het uitbrengen van advies in zake bouw, inrichting en bedrijf van ziekenhuizen					1 800
586		Personeel ter bestrijding en voorkoming van de pest.					
	a.	Bezoldigingen, voorloopige bezoldigingen en toelagen, alsmede beloningen voor buitengewone werkzaamheden voor het personeel, werkzaam bij de hoofdleiding, het hoofdkantoor en de laboratoria		120 824	149 575	95 154	95 154
	b.	Bezoldigingen en voorloopige bezoldigingen, alsmede beloningen voor buitengewone werkzaamheden voor het personeel, werkzaam bij het woningtoezicht		235 748	508 675	296 525	296 525
	c.	Bezoldigingen en voorloopige bezoldigingen, alsmede beloningen voor buitengewone werkzaamheden voor het personeel, werkzaam bij den inlichtings- en klinischen dienst	772 558	267 424	381 125	392 670	392 670
	d.	Bezoldigingen en voorloopige bezoldigingen, alsmede beloningen voor buitengewone werkzaamheden voor het personeel, werkzaam bij den ontsmettingsdienst		39 595	71 935	91 200	91 200
	e.	Bezoldigingen en voorloopige bezoldigingen, alsmede beloningen voor buitengewone werkzaamheden voor het personeel, werkzaam bij den vervoerdienst		58 599	67 540	80 460	80 460
	f.	Bezoldigingen en voorloopige bezoldigingen, alsmede beloningen voor buitengewone werkzaamheden voor het personeel, werkzaam bij den dienst der woningverbetering		276 377	135 196	1 074 339	1 074 339
587		Voorschotten voor de woningverbetering in verband met de pestbestrijding.					
	a.	Voorschotten aan de bevolking in materialen en arbeidsloon			911 252	1 000 000	1 000 000
	b.	Verbetering aan woningen in streken, waar de pest zich mogelijkerwijze zal uitbreiden	4 506 949	1 597 994	1 288 696	512 000	112 000
	c.	Verbetering van gouvernementengebouwen				40 000	40 000

Onderaf-deeling	Onderdeel	OMSCHRIJVING.	1917.	1918.	1919.	1920. (Voorloopige opgaaf).	Raming voor 1922.
588		Verdere uitgaven ter bestrijding en voorkoming van de pest.					
a.		Verdere uitgaven in verband met de hoofdleiding en de laboratoria		(1) f 101 076	f 121 700	f 45 924	f 33 860
b.		Verdere uitgaven in verband met het woningtoezicht.		(1)189 900	235 880	14 590	14 590
c.		Verdere uitgaven in verband met den inlichtings- en klinischen dienst, zoomede uitgaven wegens afzonderings- en verplaatsingsmaatregelen	f 371 288	(1)156 619	239 400	166 702	166 712
d.		Verdere uitgaven in verband met den ontsmettingsdienst	(1)	(1)471 205	509 781	266 500	266 500
e.		Verdere uitgaven in verband met den vervoerdienst.		(1)101 905	118 600	163 050	163 050
f.		Verdere uitgaven in verband met den dienst der woningverbetering		(1)188 970	97 600	54 440	54 440
589		Ondersteuning van bijzondere ziekenzorg voor zoover niet elders uitgetrokken.					
a.		Bijdragen voor bijzondere ziekeninrichtingen en ziekeninrichtingen van gebiedsdeelen met eigen middelen	51 117	558 849	616 668	1 651 000	1 040 000
t.		Bijdragen ten behoeve van herstellingsoorden voor zieke en zwakke kinderen					100 000
589A		Bijdrage voor de vereeniging „Zendingsonderneming” te Temanggoeng voor de verzorging van zwakzinnigen					6 000
590		Voorschotten voor de oprichting van bijzondere ziekeninrichtingen					Memorie.
591		Duurtetoelagen voor personeel in buitengewesten voor zoover het departement van onderwijs en eeredienst betreft				240 000	245 000
592		Vergoeding voor het gebruik van landswoningen door landsdienaren, die krachtens bestaande regelingen in het genot zijn van het recht op vrije woning					Memorie.
593		Vergoeding voor het gebruik van landswoningen door onderwijzers en onderwijzeressen bij het openbaar Europeesch lager onderwijs, voor zoover hun voor dat gebruik meer in rekening moet worden gebracht dan f 50.— 'smaands					Memorie.
594		Verrekening van diensttelegrammen	26 402	39 206	39 206	35 000	90 000
595		Verrekening van de kosten der door den topografischen dienst verrichte werkzaamheden					51 000
596		Onvoorziene uitgaven	71 254	64 619	64 000	70 000	75 000

(1) Hierin zijn begrepen de thans bij de IVde afdeling uitgetrokken reis-, verblijf- en vervoerkosten.

Onderaf-deeling	Onderdeel	OMSCHRIJVING.	1917.	1918.	1919.	1920. (Voorloopige opgaaf).	Raming voor 1922.
der begrooting voor 1922.							
		AFDEELING VI.					
		Departement van Landbouw, Nijverheid en Handel.					
601		Personeel van het Departement.					
	a.	Bezoldiging van den directeur	f 24 000	f 14 000	f 24 000	f 24 000	24 000
	b.	Aanvangsbezoldigingen, toelagen en daggelden van den onderdirecteur, secretaris en van de verdere ambtenaren	101 993	129 350	143 220	153 311	203 880
	c.	Regelmatige verhoogingen van de bezoldigingen van den secretaris en van de verdere ambtenaren	11 162	13 310	13 890	14 323	20 583
	d.	Aanvangsbezoldigingen en toelagen van de klerken en het minder personeel, alsmede schrijffloonen ...	53 685	58 817	52 106	51 844	53 550
	e.	Regelmatige verhoogingen van de bezoldigingen van de klerken en het minder personeel			29 461	21 768	28 453
	f.	Bezoldiging van het personeel van het statistisch kantoor					66 770
	g.	Bezoldigingen van het personeel van de boekerij en de reproductie-inrichtingen	17 203	20 119	21 927	24 863	43 790
602		Verdere uitgaven van het Departement.					
	a.	Kantoorkosten, alsmede uitgaven voor het Koloniaal Verslag	11 370	11 739	17 218	20 370	15 900
	b.	Verdere uitgaven van het statistisch kantoor					33 300
	c.	Verdere kosten van boekerij, reproductie-inrichtingen en uitgaven van werken	44 184	26 219	32 364	63 067	62 350
603		Verrekening van diensttelegrammen	10 134	68 328	83 188	76 248	94 000
604		Verrekening van de kosten der door den topografischen dienst verrichte werkzaamheden					8 000
605		Vergoeding voor het gebruik van Landswoningen door landsdienaren, die krachtens bestaande regelingen in het genot zijn van het recht op vrije woning					11 000
606		Uitgaven van persoonlijken aard voor de natuurwetenschappelijke zaken.					
	a.	Bezoldiging van den directeur van 's Lands plantentuin, belast met de leiding der natuurwetenschappelijke zaken en verder personeel	13 700	8 650	24 350	30 328	28 750
	b.	Herbarium en museum voor systematische botanie...	41 253	40 173	40 333	54 178	63 808
	c.	Botanische laboratoria van 's Lands plantentuin ...	10 440	11 043	12 000	12 073	17 020
	d.	Botanische tuin en bergtuin	28 668	17 350	14 703	14 493	19 430
	e.	Botanische tuin te Sibolangit (Oostkust van Sumatra)	5 600	3 600	5 600	4 300	4 800
	f.	Zoölogisch museum en laboratorium te Buitenzorg	10 040	9 960	13 033	26 093	33 610

Onderdeel	Onderdeel	O M S C H R I J V I N G.	1917.	1918.	1919.	1920. (Voorloopige opgaaf).	Raming voor 1922.
der begrooting voor 1922.							
606	g.	Laboratorium voor het onderzoek der zee	f 14 620	f 14 660	f 25 560	f 32 820	f 21 635
	h.	Phytochemisch laboratorium	10 485	10 850	10 650	12 755	12 900
	i.	Kantoor voor het bijeenbrengen van onderwijsverzamelingen					5 900
	j.	Palaentologische onderzoekingen te Trinil (residentie Madioen)					Memorie.
607		Verdere uitgaven voor de natuurwetenschappelijke zaken.					
	a.	Kantoorbehoefden en verdere uitgaven, alsmede toelagen voor ontvangkosten	5 200	2 700	3 819	10 700	12 250
	b.	Herbarium en museum voor systematische botanie ...	5 914	15 521	9 702	7 856	9 000
	c.	Botanische laboratoria van 's Lands plantentuin ...	2 584	5 126	2 795	5 072	5 920
	d.	Botanische tuin en bergtuin	6 224	19 817	19 222	58 148	25 395
	e.	Botanische tuin te Sibolangit (Oostkust van Sumatra)	3 575	3 455	3 515	3 599	5 600
	f.	Zoölogisch museum en laboratorium te Buitenzorg.	7 948	6 114	4 901	6 187	5 500
	g.	Laboratorium voor het onderzoek der zee	39 515	54 554	67 590	65 974	150 600
	h.	Phytochemisch laboratorium	598	650	1 152	1 224	1 200
	i.	Kantoor voor het bijeenbrengen van onderwijsverzamelingen					8 400
	j.	Palaentologische onderzoekingen te Trinil (residentie Madioen)					Memorie
	k.	Uitgaven ter bevordering der natuurwetenschappen in het algemeen	2 000	2 000	2 000	15 000	2 000
608		Uitgaven van persoonlijken aard voor het instituut voor plantenziekten					
	a.	Bezoldigingen van den directeur en het kantoorpersoneel	15 150	13 810	14 370	16 590	17 220
	b.	Zoölogisch laboratorium	17 520	26 482	52 075	55 185	50 700
	c.	Botanisch laboratorium			12 490	25 670	21 200
609		Verdere uitgaven voor het instituut voor plantenziekten.					
	a.	Kantoor	1 500	1 500	1 500	1 500	2 000
	b.	Zoölogisch laboratorium	4 359	6 504	8 175	11 425	11 220
	c.	Botanisch laboratorium			5 014	5 000	9 500
	d.	Maatregelen tot bestrijding of voorkoming van plantenziekten of schadelijke dieren	4 858	5 775	9 709	7 855	6 400
610		Uitgaven van persoonlijken aard voor het algemeen proefstation voor den landbouw.					
	a.	Bezoldigingen van den directeur van het algemeen proefstation voor den landbouw en van het kantoorpersoneel		7 980	8 540	5 000	8 760
	b.	Laboratorium voor agrogeologie en grondonderzoek.	19 394	7 021	12 020	15 555	21 600
	c.	Laboratorium voor microbiologisch onderzoek van den grond	7 505	4 411	5 680	6 805	10 500

Onderaf-deeling	Onderdeel	OMSCHRIJVING.	1917.	1918.	1919.	1920. (Voorloopige opgaaf)	Raming voor 1922.
der begrooting voor 1922.							
610	d.	Scheikundig laboratorium		f 11 720	f 10 750	f 11 150	18 180
	e.	Plantkundig laboratorium		6 100	4 500	2 625	13 860
	f.	Proeftuin		1 140	1 250	1 450	2 820
	g.	Veredeling en zaadwinning van overjarige gewassen.					50 820
	h.	Veredeling en zaadwinning van eenjarige gewassen.					22 200
	i.	Regelmatige verhoogingen van bezoldigingen		10 770	15 550	12 570	35 820
611		Verdere uitgaven voor het algemeen proefstation voor den landbouw.					
	a.	Kantoorbehoefden	f 600	900	900	900	1 500
	b.	Laboratorium voor agrogeologie en grondonderzoek.	2 487	2 612	2 062	4 919	2 750
	c.	Laboratorium voor microbiologisch onderzoek van den grond	57	1 648	1 501	3 951	1 650
	d.	Scheikundig laboratorium		18 822	14 241	5 850	2 500
	e.	Plantkundig laboratorium		1 040	77	2 100	1 100
	f.	Proeftuin		2 655	2 615	2 600	2 600
	g.	Veredeling en zaadwinning van overjarige gewassen.					171 780
	h.	Veredeling en zaadwinning van eenjarige gewassen.					71 900
612		Uitgaven van persoonlijke aard voor de afdeeling voor landbouweconomie			24 856	20 486	42 570
				58 757			
613		Verdere uitgaven voor de afdeeling voor de landbouweconomie			4 154	1 850	5 500
614		Uitgaven van persoonlijke aard voor het veeartsenijkundig onderzoek en onderwijs.					
	a.	Laboratorium voor veeartsenijkundig onderzoek ...	12 500	11 015	18 855	14 570	58 960
	b.	Nederlandsch-Indische veeartsenschool	21 401	24 949	26 845	33 163	47 100
615		Verdere uitgaven voor het veeartsenijkundig onderzoek en onderwijs.					
	a.	Laboratorium voor veeartsenijkundig onderzoek ...	12 141	17 866	15 855	18 751	22 500
	b.	Nederlandsch-Indische veeartsenschool	52 787	56 846	45 572	60 664	54 904
616		Uitgaven van persoonlijke aard voor de afdeeling Landbouw	291 640	309 855	565 415	438 255	652 555
617		Verdere uitgaven voor de afdeeling landbouw					659 150
618		Waarborging van de credietovereenkomsten tusschen de Palembangse Volksbank en de coöperatieve rubberverenigingen in Palembang					Memorie
619		's Lands rijstbedrijf in de Tjiheavlakte (afdeeling Tjiandjoer, gewest Preanger-Regentschappen) ...				355 000	85 542
620		's Lands rijstbedrijf in Palembang					291 000

Onderaf-deeling.	Onderdeel.	O M S C H R I J V I N G.	1917.	1918.	1919.	1920. (Voorloopige opgaaf).	Raming voor 1922.
der begrooting voor 1922.							
621		Uitgaven van persoonlijken aard voor de opleiding voor land- en tuinbouw.					
a.		Middelbare landbouwschool	47 525	60 855	61 350	67 450	69 050
b.		Vorbereidende leergang voor de middelbare landbouwschool en de Nederlandsch-Indische veeartsenschool	16 590	22 140	55 200	26 925	5 675
c.		Cultuurschool te Soekaboemi	52 075	60 525	99 952	65 145	80 500
d.		Cultuurschool te Malang				55 445	86 590
622		Verdere uitgaven voor de opleiding voor land- en tuinbouw.					
a.		Middelbare landbouwschool	42 736	46 616	40 512	62 015	56 825
b.		Vorbereidende leergang voor de middelbare landbouwschool en de Nederlandsch-Indische veeartsenschool	21 655	59 772	47 214	55 650	8 400
c.		Cultuurschool te Soekaboemi	28 775	42 160	45 555	25 425	45 650
d.		Cultuurschool te Malang				29 997	65 040
625		Bezoldigingen en toelagen van het personeel bij 's Lands kina-onderneming, alsmede belooningen voor buitengewone werkzaamheden	52 225	55 505	24 058	29 250	22 200
624		Verdere uitgaven voor 's Lands kina-onderneming.	225 507	267 082	561 509	514 156	559 214
625		Bezoldigingen van het personeel voor het aan 's Lands kina-onderneming verbonden kina-proefstation	5 750	7 500	10 550	20 478	18 150
626		Verdere uitgaven voor het aan 's Lands kina-onderneming verbonden kinaproefstation	7 205	14 259	18 576	16 790	11 700
627		Bezoldigingen en toelagen van het ambtelijk personeel van 's Lands caoutchoucbedrijf	41 040	45 585	41 297	48 175	49 200
628		Uitgaven voor de ondernemingen van 's Lands caoutchoucbedrijf	1 964 659	2 042 550	2 640 589	5 019 124	5 995 841
629		Personeel van het boschwezen met uitzondering van het kantoorpersoneel op het hoofdkantoor.					
a.		Bezoldigingen en toelagen van het Europeesch en Inlandsch personeel voor het boschwezen, alsmede percentsgewijze belooningen en belooningen voor buitengewone werkzaamheden	1 805 479	1 987 958	2 150 642	2 412 886	3 960 000
b.		Bezoldigingen van het personeel van het proefstation voor het boschwezen	47 620	64 850	77 155	100 485	144 195

Onderaf- deeling.	Onderdeel	O M S C H R I J V I N G.	1917.	1918.	1919.	1920. (Voor- loopige opgaaf).	Raming voor 1922.
der begrooting voor 1922.							
630		Kantoorpersoneel op het hoofd- kantoor van den dienst van het boschwezen.					
a.		Aanvangsbezoldigingen en toelagen van de ambte- naren bij het hoofdkantoor	25 680	26 380	36 640	38 420	56 760
b.		Regelmatige verhoogingen van bezoldigingen van de ambtenaren bij het hoofdkantoor	7 410	7 110	6 025	5 400	6 600
c.		Aanvangsbezoldigingen en toelagen van de kler- ken en het minder personeel, alsmede schrijf- loonen	14 160	16 360	12 071	19 050	12 560
d.		Regelmatige verhoogingen van de bezoldigingen van de klerken en het minder personeel			4 729	2 520	14 712
631		Verdere uitgaven voor het boschwezen.					
a.		Kantoor-, teeken-, schrijf- en lokaalbehoefte, ge- drukte, gereedschappen, wapens, uitgaven voor het overbrengen van archieven en kantoormeub- els, alsmede advertentiekosten	47 147	55 622	80 638	100 370	64 800
b.		Opleiding van het ondergeschikt personeel voor den dienst van het boschwezen	26 100	33 475	41 825	38 955	37 600
c.		Tenuitvoerlegging der cultuurplannen nopens de djati- en wildhoutbosschen en andere daarmede in verband staande uitgaven	486 688	467 961	382 926	819 359	1 631 200
d.		Opneming, in kaart brengen, afbakening en indee- ling van djati- en in stand te houden wildhout- bosschen, aanleg van houtafvoerwegen en in- spectiepaden, oprichting en onderhoud van keten en verblijfplaatsen ten dienste van het in de bosschen geplaatste personeel, inrichting van boschketen, afbakening van de eerste jaarper- ceelen en schatting en waardeberekening van de aan te besteden boschperceelen en van hout- gewas op in erfpacht uit te geven gronden, als- mede toezicht op aan te besteden retributie- perceelen	350 277	378 165	700 129	906 405	1 672 300
e.		Aankap in eigen beheer en daarmede in verband staande uitgaven	4 034 856	4 461 895	4 814 757	7 240 875	9 750 000
f.		Verdere uitgaven voor het proefstation voor het boschwezen	38 158	49 656	36 201	37 124	31 990
g.		Andere uitgaven voor het boschwezen	22 962	55 392	5 397	777	6 200
h.		Opleiding van personen voor de betrekking van boscharchitect bij het boschwezen				1 175	34 300
632		Personeel voor de afdeeling visscherij	26 224	31 644	37 434	47 155	61 974
633		Verdere uitgaven voor de afdee- ling visscherij, zoomede uit- gaven in het belang van de visscherijnijverheid.					
a.		Kantoorbehoefte	1 000	1 378	1 535	1 650	4 000
b.		Maatregelen in het belang van de visscherij in zoutwatervijvers		7 245			3 000

Onderdeel	OMSCHRIJVING.	1917.	1918.	1919.	1920. (Voorloopige opgaaf).	Raming voor 1922.
5	c. Uitgaven voor de visscherijscholen	f 5 444	f 10 858	f 15 280	f 10 544	f 15 000
	d. Maatregelen in het belang van de binnenvisscherij.		14 548	13 103	15 166	15 000
	e. Vischzouterijen	216 046	223 139	231 890	274 807	276 000
	f. Uitgaven in verband met de parelvisscherij	48				6 550
4	Uitgaven van persoonlijken aard voor den burgerlijken veeartsenijkundigen dienst.					
a.	Bezoldigingen en toelagen van het personeel voor den burgerlijken veeartsenijkundigen dienst, alsmede schrijffloonen en belooningen voor buitengewone werkzaamheden	544 455	591 913	425 039	483 092	688 979
b.	Veulenverblijf op Soemba	1 917	2 015	2 100	2 100	2 640
c.	Doorgangshuis voor dekhengsten te Bandoeng ...	1 800	1 800	1 800	1 800	2 100
d.	Leergang voor hoefbeslag te Bandoeng	1 580	1 620	1 440	1 080	1 500
e.	Landsfokkerij te Padang Mangatas (Sumatra's Westkust					15 840
f.	Landsfokkerij te Pengarasan (Pekalongan)					12 300
g.	Landsfokkerij te Mandah (Lampongsche districten)					Memorie.
	Verdere uitgaven voor den burgerlijken veeartsenijkundigen dienst.					
a.	Kantoor- en lokaalbehoefden; telefoonaansluitingen; boekwerken en tijdschriften; gereedschappen en benodigdheden; kosten van aankoop en onderhoud van proefdieren en van de noodige hokken daarvoor; kosten van verpakking en verzending aan het veeartsenijkundig laboratorium te Buitenzorg van onderzoekings-materiaal, alsmede toelagen wegens dure levenswijze	18 289	24 079	31 701	38 265	38 000
b.	Bijdrage aan de vereeniging tot bevordering van veeartsenijkunde in Nederlandsch-Indië	800	800	800	800	800
c.	Aanmoediging van de paarden- en veeteelt	427 906	460 162	474 548	682 703	192 800
d.	Veulenverblijf op Soemba	17 674	14 493	13 101	14 855	16 735
e.	Doorgangshuis voor dekhengsten te Bandoeng ...	1 987	3 534	2 810	2 224	2 400
f.	Leergang voor hoefbeslag te Bandoeng	2 120	3 188	3 448	3 724	1 860
g.	Landsfokkerij te Padang Mangatas (Sumatra's Westkust				245 000	187 075
h.	Landsfokkerij te Pengarasan (Pekalongan)					68 135
i.	Landsfokkerij te Mandah (Lampongsche districten)					Memorie.
j.	Uitgaven in verband met de keuring van vee en vleesch en de inning der keurloonen	2 424	1 975	1 701	1 413	2 500
k.	Uitgaven in verband met de belasting op honden; maatregelen tegen hondsdolheid, kosten van behandeling bij de instelling Pasteur te Weltevreden wegens bij dienstverrichtingen opgedane besmetting met smetstof van hondsdolheid	67 930	25 685	22 091	53 167	27 000
l.	Maatregelen ter voorkoming of beteugeling van besmettelijke ziekten onder het vee en de paarden	52 275	59 102	65 494	85 752	64 500

Onderaf- deeling	Onderdeel	O M S C H R I J V I N G.	1917.	1918.	1919.	1920. (Voor- loopige opgaaf).	Raming voor 1922.
der begrooting voor 1922.							
636		Uitgaven van persoonlijken aard voor de afdeling nijverheid.					
	a.	Bezoldigingen van den directeur en van het personeel op diens kantoor en laboratorium en verdere algemeene uitgaven		f 12 346	f 15 857	f 22 110	f 52 020
	b.	Onderafdeeling keramische nijverheid		7 500	10 125	12 075	26 700
	c.	Onderafdeeling landbouwnijverheid		6 150	8 900	7 600	11 100
	d.	Pharmaceutische onderafdeeling					11 100
	e.	Onderafdeeling vezelstoffen					16 200
	f.	Onderafdeeling voor economische statistiek					Memorie.
	g.	Analyselaboratorium	f 22 215	28 000	54 545	54 640	49 500
	h.	Regelmatige verhoogingen van bezoldigingen		15 200	16 550	18 510	28 450
637		Verdere uitgaven voor de afdeling nijverheid.					
	a.	Kantoor en laboratorium van den directeur		2 948	8 029	45 702	9 000
	b.	Onderafdeeling keramische nijverheid		1 741	1 655	1 474	2 000
	c.	Onderafdeeling landbouwnijverheid		2 052	5 541	11 848	2 000
	d.	Pharmaceutische onderafdeeling					2 000
	e.	Analyselaboratorium	6 757	11 120	15 762	14 444	15 000
	f.	Proefinrichtingen			21 641	25 786	50 000
638		Oprichting van een fabriek voor zwavelzuur-be- reiding					Memorie.
639		Oprichting van een proeffabriek voor de bereiding van kaustische soda en chloor					Memorie.
639A		Ondersteuning van nijverheidsondernemingen		50 000		58 045	10 000
640		Uitgaven van persoonlijken aard voor den dienst der industrialisatie van Nederlandsch-Indië					Memorie.
641		Uitgaven van persoonlijken aard voor handel.					
	a.	Bezoldigingen en toelagen van het hoofd van de afdeeling handel en van het personeel op diens kantoor	50 740	71 568	71 246	89 001	68 417
	b.	Museum en informatiekantoor voor economische botanie	15 475	12 525	12 585	16 248	24 060
	c.	Bezoldigingen van het personeel van het ijkwezen.	14 400	19 005	19 955	15 795	57 950
	d.	Hulpkantoor voor den industrieelen eigendom ...	9 840	9 850	11 828	15 091	17 056
	e.	Bezoldiging en toelagen van den handelscommis- saris voor Nederlandsch-Indië in Noord-Amerika.					56 000
	f.	Bezoldigingen en toelagen van het personeel op het kantoor van den handelscommissaris voor Nederlandsch-Indië in Noord-Amerika					Memorie.
642		Verdere uitgaven voor handel.					
	a.	Uitgaven, kantoor- en lokaalbehoefden en verdere uitgaven; kosten van aankoop en verzending ten behoeve van consulaire ambtenaren van het adresboek van Nederlandsch-Indië	46 690	40 412	51 557	109 046	122 820

de deeling	Onderdeel	OMSCHRIJVING.	1917.	1918.	1919.	1920. (Voor- loopige opgaaf).	Raming voor 1922.
	der begrooting voor 1922.						
642	b.	Museum en informatiekantoor voor economische botanie	7 028	6 559	11 891	20 014	26 450
	c.	Hulpkantoor voor den industrieelen eigendom	1 168	730	420	8 516	8 420
	d.	Tegemoetkoming aan de secretarissen der kamers van koophandel en nijverheid, schrijffloonen, kantoorbehoefden en andere kleine uitgaven ...	5 700	5 700	5 700	5 700	5 700
	e.	Kantoorkosten, vervoer van ijkbehoefden, aanschaffing van stempels en drukwerk, onderhoud en aanmaak van gereedschappen	5 555	4 572	5 061	2 551	5 800
	f.	Uitgaven, kantoor- en lokaalbehoefden en verdere uitgaven ten behoeve van het kantoor van den handelscommissaris voor Nederlandsch-Indië in Noord-Amerika					Memorie,
645		Uitgaven van persoonlijken aard voor den Indischen Centralen Aanschaffingsdienst					164 400
644		Verdere uitgaven voor den Indischen Centralen Aanschaffingsdienst					24 000
645		Onvoorziene uitgaven	78 728	65 551	49 965	193 697 912	100 000
AFDEELING VII.							
Departement der Burgerlijke Openbare Werken.							
Personeel van het departement.							
701	a.	Bezoldiging van den directeur	24 000	24 000	24 000	24 000	24 000
	b.	Aanvangsbezoldigingen en toelagen van den secretaris en de verdere ambtenaren	171 855	195 620	208 860	265 512	269 160
	c.	Regelmatige verhoogingen van bezoldiging van de ambtenaren	24 155	26 595	22 855	17 495	22 540
	d.	Aanvangsbezoldigingen van de klerken en het minder personeel alsmede schrijffloonen	60 025	71 952	69 019	85 584	43 946
	e.	Regelmatige verhoogingen van bezoldiging van de klerken en het minder personeel			51 846	31 184	28 926
702		Verdere uitgaven van het departement.					
	a	Kantoorkosten, drukwerk en boekerij	26 578	52 125	54 057	49 805	55 000
	b.	Samenstelling en uitgaaf van het verslag der burgerlijke openbare werken en van andere bescheiden, betreffende het departement	8 870	11 500	11 551	28 063	28 000
	c.	Uitgaven ten behoeve van eene inrichting voor het vervaardigen van lichtdrukken	2 024	2 999	5 855	1 568	5 000
703		Personeel van den waterstaat en de burgerlijke openbare werken met uitzondering van het personeel bedoeld bij onderafdeeling 718.					
	a.	Bezoldigingen en toelagen van het deskundig personeel bij den algemeenen dienst van den waterstaat	1 189 985	1 296 785	1 445 258	1 658 019	1 860 000
	b.	Bezoldigingen en toelagen van het deskundig personeel bij de bevoeiingsafdeelingen	1 380 101	1 484 207	1 528 995	1 858 294	2 490 000

Onderaf-deeling	Onderdeel	OMSCHRIJVING.	1917.	1918.	1919.	1920. (Voorloopige opgaaf).	Rang- ing voor 1922.
703	c.	Bezoldigingen en toelagen van het deskundig personeel bij den gewestelijken dienst	f 624 759	f 620 278	f 700 826	f 672 812	f 760 000
	d.	Bezoldigingen en toelagen van het deskundig personeel voor de verkeerswegen op de buitengewesten.	141 055	154 319	156 065	145 759	154 000
	e.	Bezoldigingen en toelagen van het deskundig personeel bij de verschillende bevoeiingsopnemingen en werken in uitvoering en voor het waterbeheer buiten de bevoeiingsafdeelingen	589 812	610 151	590 682	667 452	750 000
	f.	Bezoldigingen en toelagen van het personeel gesteld ter beschikking van locale raden	4 500	1 125			Memorie.
	g.	Bezoldigingen over het tijdvak tusschen het verlaten van een vorigen en het aanvaarden van een nieuwen post	8 810	13 510	7 028	16 163	10 000
	h.	Bezoldiging van het administratief personeel, daaronder begrepen kantoorbedienden, alsmede schrijflonen	552 758	566 285	415 386	527 012	545 000
	i.	Bezoldigingen van het personeel voor de heffing van schut- of doorvaartgelden bij 's Lands sluizen ...	6 415	6 668	6 570	6 560	7 020
704		Tweejarige avondleergangen voor de opleiding van opzichters bij den waterstaat en 's lands burgerlijke openbare werken tot architect en van opzichters voor de landsgebouwen en teekenaars tot architect voor de landsgebouwen				15 006	38 000
705		Toelagen voor het bezit van het getuigschrift van architect				5 700	18 000
706		Gebouwen voor den burgerlijken dienst voor zoover niet afzonderlijk uitgetrokken.					
		Onderhoud en herstelling.					
	a.	Uitgaven voor onderhoud en herstelling van gebouwen	1 026 434	762 275	812 590	989 497	1 259 100
		Vernieuwing en nieuwe werken.					
	b.	Woningen voor burgerlijk personeel	1 224 651	1 531 955	1 702 414	1 678 675	4 850 000
	c.	Gevangeniszen	1 074 065	1 475 772	1 592 208	1 530 227	2 154 000
	d.	Gebouwen voor gewapende korpsen onder burgerlijk beheer	759 708	776 957	715 050	917 508	485 000
	e.	Gebouwen voor de opiumregie	61 242	86 660	176 498	170 735	242 500
	f.	Scholen voor Europeesch onderwijs	705 591	850 542	1 464 225	1 829 691	1 266 820
	g.	Scholen voor Hollandsch-Chineesch onderwijs	309 116	215 580	615 722	752 688	145 500
	h.	Scholen voor Inlandsch onderwijs	2 178 532	4 419 252	5 755 528	5 617 881	2 475 500
	i.	Scholen voor landbouw-, ambachts- en visseherij-onderwijs	7 561	69 594	116 714	158 040	77 600
	j.	Gebouwen ten behoeve van den burgerlijken geneeskundigen dienst	1 064 551	1 354 262	1 524 214	2 159 527	2 716 000
	k.	Andere gebouwen dan die vermeld in de voorgaande artikelen	965 005	1 015 522	1 446 718	4 854 758	945 750
	l.	Werken verband houdende met gebouwen	59 047	81 742	102 528	82 768	48 500

Onderaf- deeling.	Onderdeel	O M S C H R I J V I N G.				Raming voor 1922.	
der begrooting voor 1922.		1917.	1918.	1919.	1920. (Voor- loopige opgaaf).		
707		Bouwvoorschot aan de coöperatieve woningbouw vereniging „Batavia”				f 1 000 000	
708		Gebouwen en werken ten behoeve van den post-, telegraaf- en telefoondienst.					
	a.	Onderhoud en herstelling	f 34 111	f 35 037	f 39 512	f 37 441	48 500
	b.	Vernieuwing en nieuwe werken	556 345	925 575	1 132 926	1 122 949	1 358 000
709		Gebouwen en werken ten behoeve van den dienst van het zout.					
	a.	Onderhoud en herstelling	16 059	11 829	11 528	15 998	38 800
	b.	Vernieuwing en nieuwe werken	165 881	118 796	182 451	309 410	97 000
710		Gebouwen en andere werken ten behoefte van de Landsdrukkerij.					
	a.	Onderhoud en herstelling		1 571	1 860	1 525	4 850
	b.	Vernieuwing en nieuwe werken		79 450		54 100	456 500
711		Gebouwen en andere werken behoo- rende tot het departement der marine.					
		Onderhoud en herstelling.					
	a.	Gebouwen voor den algemeenen dienst, woningen en andere werken	6 952	15 888	20 395	12 595	24 250
	b.	Steenkolenpakhuisen met de daarbij behorende laad-, los- en aanlegplaatsen en steigers, zoomede gebouwen behorende onder „Scheepvaart” met uitzondering van kustlichtinrichtingen en wonin- gen	7 758	14 315	36 280	10 800	40 000
		Vernieuwing en nieuwe werken.					
	c.	Gebouwen voor den algemeenen dienst, woningen en andere werken	20 526	204 955	365 015	159 784	1 018 500
	d.	Steenkolenpakhuisen met de daarbij behorende laad-, los- en aanlegplaatsen en steigers, zoomede gebouwen behorende onder „Scheepvaart” met uitzondering van kustlichtinrichtingen en wonin- gen	1 908	24 252	84 039	180 000	235 000
712		Gebouwen en andere werken ten be- hoeve van het luchtverkeerswezen.					
	a.	Onderhoud en herstelling					Memorie.
	b.	Vernieuwing en nieuwe werken					1 410 000
713		Bruggen, wegen en daarmede verband houdende waterstaatswerken.					
	a.	Onderhoud en herstelling	1 998 990	2 072 305	2 435 970	2 439 524	3 705 000
	b.	Vernieuwing en nieuwe werken	5 719 002	6 314 056	7 411 011	7 286 055	5 640 000

Onderaf- deeling.	Onderdeel	OMSCHRIJVING.	1917.	1918.	1919.	1920. (Voor- loopige opgaaf).	Raming voor 1922.
der begrooting voor 1922.							
713	c.	Tegemoetkomingen aan zelfbesturende landschappen in verband met de afschaffing van den heeren- dienstplicht voor den aanleg of de verbetering van de in die gebieden gelegen hoofdverkeerswegen ...					Memorie.
714		Bevloeings-, afwaterings- en waterkeeringswerken. Onderhoud en herstelling.					
	a.	Bevloeings- en afwateringswerken	f 1 496 380	f 1 653 740	f 2 060 038	f 2 158 650	f 2 438 000
	b.	Waterkeeringswerken	414 114	563 041	657 110	645 450	585 000
	c.	Werken in het belang van de vischteelt					1 000
		Vernieuwing en nieuwe werken.					
	d.	Bevloeings- en afwateringswerken	7 039 599	7 276 558	7 745 566	8 645 000	10 165 000
	e.	Waterkeeringswerken	920 032	2 018 350	1 508 102	1 140 000	1 187 500
	f.	Opnemingen en werken in het belang der vischteelt.		3 981			47 500
715		Werken in het belang der volksgezondheid. Onderhoud en herstelling.					
	a.	Uitgaven voor onderhoud en herstelling	30 474	46 227	57 967	51 700	73 500
		Vernieuwing en nieuwe werken.					
	b.	Drinkwaterleidingen				950 000	280 000
	c.	Aanleg verbetering of uitbreiding van riolen, spoel- leidingen, goten en andere werken	458 095	2 505 170	2 103 045	2 744 000	2 962 000
716		Aankoop, herstelling, onderhoud en vervoer van grondstoffen voor den algemeenen voorraad en daarmede in verband staande uitgaven, ver- voerkosten van grondstoffen voor de uitvoering van bouwwerken en kosten van opruiming van onbruikbaar geworden en overtollige gebouwen en grondstoffen	1 929 954	2 415 106	1 505 161	1 184 967	3 000 000
717		Verdere uitgaven van den dienst van den waterstaat en de bur- gerlijke openbare werken, met uitzondering van die bedoeld bij onderaf- deeling 719.					
	a.	Kantoorkosten en werktuigen	100 407	99 155	104 199	135 934	252 000
	b.	Kosten van brandbluschmiddelen	15 118	7 532	5 547	15 245	8 000
	c.	Kosten van de heffing van schut- of doorvaart- gelden bij landssluisen	1 058	827	965	1 174	1 066
	d.	Kosten van kleine opnemingen ten behoeve van bouw- en waterstaatswerken		57 465	61 775	17 981	25 000
	e.	Tegemoetkomingen in de kosten van onderhoud van bewoonde landserven	38 533	56 165	46 297	29 397	50 000

Onderaf-deeling	Onderdeel	OMSCHRIJVING.	1917.	1918.	1919.	1920. (Voorloopige opgaaf).	Raming voor 1922.
717	f.	Toelage wegens duurte en wegens dienstbelang van het personeel werkzaam in de buitengewesten.	f 8 667	f 7 634	f 7 179	20 984	93 000
	g.	Belooningen	22 125	25 159	12 458	15 975	20 000
718		Personeel bij het centraal waterschapskantoor voor de Vorstenlanden ten behoeve van de instelling van publiekrechtelijke waterschappen aldaar.					
		Bezoldigingen en toelagen				48 955	168 700
719		Verdere uitgaven van het centraal waterschapskantoor voor de Vorstenlanden ten behoeve van de instelling van publiekrechtelijke waterschappen aldaar.					
		Kantoorkosten en verdere uitgaven					21 500
720		Haven te Tandjong Priok.					
	a.	Gewone (bedrijfs) uitgaven				1 588 000	5 160 125
	b.	Buitengewone uitgaven	2 183 167	1 642 382	1 897 625	4 921 400	6 537 000
721		Haven van Soerabaja.					
	a.	Gewone (bedrijfs) uitgaven				1 150 000	5 796 503
	b.	Buitengewone uitgaven	2 389 770	3 255 497	2 267 418	6 780 000	9 670 000
722		Haven van Makassar.					
	a.	Gewone (bedrijfs) uitgaven				231 200	616 492
	b.	Buitengewone uitgaven	1 119 390	555 347	540 933	1 154 000	200 000
723		Haven Belawan.					
	a.	Gewone (bedrijfs) uitgaven				328 000	677 430
	b.	Buitengewone uitgaven	647 920	550 838	1 299 862	3 127 000	5 070 000
724		Emmahaven.					
	a.	Gewone (bedrijfs) uitgaven				120 853	569 261
	b.	Buitengewone uitgaven	179 893	197 492	347 165	581 986	333 000
725		Haven van Semarang.					
	a.	Gewone (bedrijfs) uitgaven					1 581 805
	b.	Buitengewone uitgaven	820 515	499 675	1 171 297	1 176 000	923 000
726		Haven van Tjilatjap.					
	a.	Gewone (bedrijfs) uitgaven					526 750
	b.	Buitengewone uitgaven	185 046	60 934	590 809	455 450	533 000

Onderaf- deeling	Onderdeel	OMSCHRIJVING.	1917.	1918.	1919.	1920. (Voor- loopige opgaaf).	Raming voor 1922.
der begrooting voor 1922.							
727		Kleine havens.					
	a.	Gewone (bedrijfs) uitgaven					/2 000 824
	b.	Buitengewone uitgaven	/1 554 208	/1 410 654	/2 052 275	/1 876 435	1 301 500
728		Kosten in zijdelingsch verband staande met het havenbedrijf.					
	a.	Onderhoud en uitbreiding van de haveninrichtin- gen aan de Sabangbaai, alsmede herstelling van die inrichtingen, voor zoover de kosten niet op derden moeten of kunnen worden verhaald	92 204	127 882	22 750	54 500	437 000
	b.	Verbetering van vaarwaters			9 786	587 200	800 000
	c.	Verbetering van den slibarbeid in het Westgat van Soerabaja					200 000
729		Baggerdienst.					
	a.	Gewone (bedrijfs) uitgaven	2 934 000	3 465 344	3 708 714	3 100 000	4 525 075
	b.	Buitengewone uitgaven		328 585	350 000	400 000	550 000
750		Huishuurvergoeding en lokaalhuur alsmede uitgaven voor grondhuur en verhuur van gebouwen.					
	a.	Huishuurvergoeding	720 837	644 857	472 198	445 451	450 000
	b.	Huur van gronden en lokalen	632 569	700 141	719 674	529 061	638 200
	c.	Verdere uitgaven		120		150	Memorie
751		Uitgaven voor de instandhouding van herbergen.	10 545	11 240	9 057	5 715	5 540
752		Personeel van het stoomwezen.					
	a.	Bezoldigingen en toelagen van het personeel van het stoomwezen, alsmede schrijffloonen	116 844	119 239	114 891	122 512	132 658
	b.	Bezoldigingen van het personeel der laboratoria voor materiaal-onderzoek	6 500	29 517	50 805	28 550	41 485
753		Verdere uitgaven voor het stoomwezen.					
	a.	Kantoorkosten	5 041	5 575	5 116	5 952	6 660
	b.	Belooningen					1 000
	c.	Uitgaven niet vallende onder de omschrijving van de voorgaande artikelen	1 501	1 128	1 345	2 405	1 500
	d.	Onderhoud en bediening van de werktuigen der laboratoria voor materiaal-onderzoek en ver- dere uitgaven	24 443	13 684	24 550	16 518	19 600
754		Personeel bij 'sLands burgerlijke pakhuisen.					
		Bezoldigingen en toelagen	84 575	86 125	90 625	85 778	91 584
755		Verdere uitgaven voor 'sLands burgerlijke pakhuisen.					
	a.	Kantoorkosten	5 459	5 774	6 819	5 085	6 940

Onderaf-deeling	Onderdeel	O M S C H R I J V I N G	1917.	1918.	1919.	1920. (Voorloopige opgaaf)	Raming voor 1922.
der begrooting voor 1922.							
755	b.	Daggelden van lasthebbers en andere uitgaven voor het buitengewoon toezicht en beheer over 's Lands pakhuisen	2 888	1 392	2 805	5 702	5 550
	c.	Uitgaven van verschillenden aard ten behoeve van de algemeene pakhuisen en kosten van opruiming van onbruikbaar geworden en overtollige goederen	168 074	217 091	202 555	201 716	200 000
	d.	Belooningen	780				1 000
756		Vergoeding aan het departement van Oorlog voor werkzaamheden te verrichten door de Topografische inrichting					21 000
757		Verrekening van diensttelegrammen	12 970	14 654	17 900	36 410	45 000
758		Onvoorziene uitgaven	45 856	55 195	52 662	186 858	75 000
AFDEELING VIII.							
Departement van Gouvernementsbedrijven.							
801		Personeel van het departement.					
	a.	Bezoldiging van den directeur	24 000	24 000	24 000	24 000	24 000
	b.	Aanvangsbezoldiging en toelagen van den secretaris en de verdere ambtenaren	581 892	421 600	458 760	501 156	540 500
	c.	Aanvangsbezoldigingen van de adjunct-commiezen, klerken en het minder personeel, alsmede schrijven teekenloonen	165 838	156 650	87 580	86 421	80 270
	d.	Regelmatige bezoldigingsverhoogingen voor den secretaris en de verdere ambtenaren	44 555	58 100	54 550	43 956	55 010
	e.	Regelmatige bezoldigingsverhoogingen voor de adjunct-commiezen, klerken en het minder personeel			72 995	74 164	76 017
802		Verdere uitgaven van het departement.					
	a.	Kantoorkosten	10 940	2 990	27 560	57 417	29 000
	b.	Verlichting van een gebouw en onderhoud van het daarbij behoorend erf	2 656	19 010	2 184	2 451	2 400
	c.	Kosten van regeeringstelegrammen	52 461	45 150	1 200	500	2 000
803		Vergoeding aan het departement van Oorlog voor werkzaamheden te verrichten door den topografischen dienst					51 000
804		Personeel van de postspaarbank	95 859	88 950	122 200	177 720	170 100
805		Verdere uitgaven van de postspaarbank		22 500	25 511	52 500	49 000
806		Dienst voor waterkracht en electriciteit.					
	a.	Bedrijfsuitgaven	129 728	299 900	401 050	705 075	715 775
	b.	Kapitaalsuitgaven		276 350	1 267 500	2 801 047	8 155 050

Onderaf-deeling.	Onderdeel	OMSCHRIJVING.	1917.	1918.	1919.	1920. (Voorloopige opgaaf).	Raming voor 1922.
der begrooting voor 1922.							
806	c.	Gewone uitbreiding van in bedrijf zijnde electriciteitswerken en voorziening in nieuw optredende electriciteitsbehoeften					f 500 000
807		Personeel van den dienst van het toezicht op de spoor- en tramwegen	f 63 208	f 98 500	f 116 310	184 889	177 500
808		Verdere uitgaven van den dienst van het toezicht op de spoor- en tramwegen		12 690	8 780	15 510	7 500
809		Opiumbereiding.					
	a.	Bedrijfsuitgaven	5 345 415	5 198 615	6 105 305	9 416 611	6 681 000
	b.	Kapitaalsuitgaven		5 001			1 007 440
810		Landsdrukkerij.					
	a.	Bedrijfsuitgaven	649 777	691 050	1 375 309	567 141	659 010
	b.	Kapitaalsuitgaven		104 500	82 025	56 775	515 000
811		Dienst van 'sLands mijndiensten. Hoofdkantoor.					
	a.	Bezoldigingen, toelagen en verdere belooningen, schrijf- en teekenloonen en verdere uitgaven van personeelen aard					50 500
	b.	Verdere uitgaven van 'sLands mijndiensten voor zoover niet elders omschreven					5 500
		Mijnverordeningen.					
	c.	Bezoldigingen, toelagen en verdere belooningen, alsmede schrijf- en teekenloonen en verdere uitgaven van personeelen aard	1 497 539	1 642 700	1 556 600	2 320 807	269 100
	d.	Verdere uitgaven ten behoeve van de mijnverordeningen					424 500
		Mijnbouwkundige en geologische opsporingen.					
	e.	Bezoldigingen, toelagen en verdere belooningen, alsmede schrijf- en teekenloonen en verdere uitgaven van personeelen aard					647 404
	f.	Verdere uitgaven van de mijnbouwkundige en geologische opsporingen					1 191 500
		Goudontginning in Benkoelen.					
	g.	Bedrijfsuitgaven	536 844	485 500		24 476	486 000
	h.	Kapitaalsuitgaven			794 909	929 296	426 000
		Tin.					
	i.	Bedrijfsuitgaven	11 247 952	11 624 995	16 827 010	21 878 469	23 056 700
	j.	Kapitaalsuitgaven		551 450	558 902	1 215 259	1 215 000

Uderat- deeling	Onderdeel	O M S C H R I J V I N G.	1917.	1918.	1919.	1920. (Voor- loopige opgaaf).	Raming voor 1922.
der begrooting voor 1922.							
811		Ombilinsteenkolenontginning.					
	k.	Bedrijfsuitgaven		6 725 550	6 346 960	8 245 000	7 958 000
	l.	Kapitaalsuitgaven	5 057 166	515 535	558 245	580 000	1 510 000
		Poeloe-Laoetsteenkolentginning.					
	m.	Bedrijfsuitgaven		1 640 750	1 877 159	1 900 000	2 630 000
	n.	Kapitaalsuitgaven	1 600 541	289 160	65 865	204 000	150 000
		Boekit-Asemsteenkolentginning.					
	o.	Bedrijfsuitgaven			1 964 608	2 512 598	5 291 240
	p.	Kapitaalsuitgaven		1 054 750	517 815	665 984	1 020 000
812		Vorbereidende maatregelen, verband houdende met de mogelijke ontginning en verwerking van Celebes-ijzerertsen					Memorie.
813		Zout.					
	a.	Bedrijfsuitgaven		6 557 150	5 146 400	7 921 546	7 750 640
	b.	Kapitaalsuitgaven	6 071 473	671 550	670 600	608 761	1 062 500
814		Vervoeren te water.					
	a.	Bedrijfsuitgaven		144 700	224 151	374 000	815 500
	b.	Kapitaalsuitgaven	465 001	255 400	335 125	277 586	398 000
815		Post-, telegraaf- en telefoon- dienst.					
	a.	Bedrijfsuitgaven		11 525 800	14 020 415	16 208 000	19 927 500
	b.	Kapitaalsuitgaven	11 740 445	5 754 900	5 592 100	4 209 120	4 995 000
816		Staatsspoor- en tramwegen, alsmede automobioldiensten.					
	a.	Bedrijfsuitgaven		31 510 290	41 358 080	65 147 900	61 512 500
	b.	Kapitaalsuitgaven	41 115 581	20 405 950	21 076 980	27 245 400	41 204 000
817		Waarborg van de credietovereenkomst tusschen de Uniebank voor Nederland en Koloniën en de coöperatieve vereeniging „Verbruikscöoperatie van S.S.-personeel der Oosterlijnen” gesloten 29 Juni 1918					Memorie.
17A		Toekenning van toelagen wegens duurte aan eenige groepen van landsdienaren in de gewesten buiten Java en Madoera					50 000
818		Onvoorziene uitgaven	25 712	45 500	56 000	367 086	100 000

Onderaf-deeling	Onderdeel	OMSCHRIJVING.	1917.	1918.	1919.	1920. (Voorloopige opgaaf).	Raming voor 1922.
der begrooting voor 1922.							
		AFDEELING IX.					
		Departement van Oorlog.					
901		Bezoldigingen, toelagen, loonen en andere uitgaven van persoonlijken aard, alsmede belooningen voor buitengewone werkzaamheden van het departement van oorlog	f 745 270	f 779 737	f 765 284	f 1 148 946	f 1 196 574
902		Verdere uitgaven van het departement van oorlog.	209 995	19 118	18 766	29 000	29 265
903		Bezoldigingen, soldijen, toelagen, loonen, daggelden en andere uitgaven van persoonlijken aard, alsmede belooningen voor buitengewone werkzaamheden van den topografischen dienst	1 206 840	1 305 253	1 295 048	1 770 449	1 773 929
904		Verdere uitgaven voor den topografischen dienst.	382 175	215 099	274 207	50 000	50 500
905		Bezoldigingen, soldijen, toelagen, loonen, werkgelden en andere uitgaven van persoonlijken aard, alsmede belooningen voor buitengewone werkzaamheden van het personeel der intendance ...	261 577	275 547	284 729	448 000	468 192
906		Bezoldigingen, toelagen en andere uitgaven van persoonlijken aard, alsmede belooningen voor buitengewone werkzaamheden van het personeel der militaire administratie	461 618	475 276	461 546	677 578	677 618
907		Bezoldigingen van de commiezen en de burgerlijke schrijvers op de kantoren van het leger, zoomede soldijen en andere uitgaven van persoonlijken aard van het militair schrijverspersoneel, alsmede belooningen voor buitengewone werkzaamheden	414 744	449 590	516 475	1 035 700	1 058 400
908		Bezoldigingen, soldijen, toelagen, loonen en andere uitgaven van persoonlijken aard, alsmede belooningen voor buitengewone werkzaamheden van den trein	109 837	108 076	117 235	192 516	195 432
909		Verdere uitgaven voor den trein	7 956	9 541	8 822	8 400	8 451
910		Bezoldigingen, toelagen en andere uitgaven van persoonlijken aard ten behoeve van den gewestelijken dienst van den generalen staf	56 496	55 575	58 650	55 000	55 000
911		Bezoldigingen, toelagen en andere uitgaven van persoonlijken aard, alsmede belooningen voor buitengewone werkzaamheden van de gewestelijke staven	158 175	155 800	150 099	191 800	191 800
912		Bezoldigingen en andere uitgaven van persoonlijken aard, alsmede belooningen voor buitengewone werkzaamheden van de plaatselijke staven.	151 740	150 540	125 517	155 000	155 100

Onderaf- deeling Onderdeel der begrooting voor 1922.	O M S C H R I J V I N G.	1917.	1918.	1919.	1920. (Voor- loopige opgaaf).	Raming voor 1922.
913	Bezoldigingen, soldijen, toelagen, loonen, werkgel- den en andere uitgaven van persoonlijken aard, alsmede belooningen voor buitengewone werk- zaamheden van het wapen der infanterie	7 536 444	8 019 529	8 884 956	14 793 070	14 798 250
914	Verdere uitgaven voor het wapen der infanterie...	86 215	126 976	122 550	155 000	129 700
915	Bezoldigingen, soldijen, toelagen, loonen, werkgel- den en andere uitgaven van persoonlijken aard, alsmede belooningen voor buitengewone werk- zaamheden van het wapen der cavalerie	332 486	340 541	580 871	721 984	7 250 084
916	Verdere uitgaven voor het wapen der cavalerie...	24 494	55 257	45 927	58 000	59 596
917	Bezoldigingen, soldijen, toelagen, loonen, dag- en werkgelden en andere uitgaven van persoon- lijken aard, alsmede beloo- ningen voor buitenge- wone werkzaamheden van het wapen der artillerie.					
a.	Staf van het wapen en artillerietroepen	996 554	1 071 818	1 182 115	2 558 000	2 558 684
b.	Dienst der artilleriemagazijnen en werkplaatsen ...	1 014 208	1 101 750	1 123 171	1 177 000	1 177 896
918	Verdere uitgaven voor het wapen der artillerie.					
a.	Staf van het wapen en artillerietroepen	51 441	46 640	46 029	57 046	57 528
b.	Dienst der artilleriemagazijnen en werkplaatsen ...	500		21		
919	Uitgaven van persoonlijken aard voor de afzonderlijke Inland- sche korpsen.					
a.	Bezoldigingen, soldijen en andere uitgaven van per- soonlijken aard van het Mangkoe Negorosche legi- oen te Soerakarta	124 703	129 985	150 884	242 223	585 792
b.	Bezoldigingen, soldijen, toelagen en andere uitgaven van persoonlijken aard van de korpsen barisan op Madoera	298 987	55 585	545 094	585 279	681 628
c.	Toelagen aan de gewezen officieren van het opge- heven Pakoe Alamsch legioen te Djokjakarta ...	5 720	5 420	5 452	5 450	5 450
920	Verdere uitgaven voor de In- landsehe korpsen.					
a.	Voor het Mangkoe Negorosche legioen te Soerakarta.	45 941	46 919	61 754	155 000	295 550
b.	Voor de korpsen barisan op Madoera	81 516	77 874	59 210	60 000	105 090
921	Bezoldigingen, soldijen, toelagen, loonen en andere uitgaven van persoonlijken aard van het remonte- depôt in de Preanger-Regentschappen	18 220	17 807	18 984	25 900	25 976

Onderaf- deeling	Onderdeel	OMSCHRIJVING.	1917.	1918.	1919.	1920. (Voor- loopige opgaaf).	Raming voor 1922.
der begrooting voor 1922.							
922		Verdere uitgaven voor de remonte	f 157 043	f 162 207	f 219 896	f 215 000	f 285 170
923		Bezoldigingen, soldijen, toelagen, loonen, werkgelden en andere uitgaven van persoonlijken aard, alsmede belooningen voor buitengewone werkzaamheden voor het wapen der genie	600 931	664 650	818 683	1 400 000	1 405 645
924		Verdere uitgaven van het wapen der genie	5 298	18 652	4 338	2 000	2 085
925		Geniewerken.					
a.		Onderhoud en herstelling der sterkten, en verlichting door gas of electriciteit en gasoline onder druk van militaire gebouwen en hetgeen daartoe behoort, benevens uitgaven wegens inhuur of inbezitneming van terreinen	1 060 208	1 188 450	1 417 402	1 617 444	1 864 300
b.		Nieuwe werken, met uitzondering van kampementsbouw en verdediging	864 451	1 152 165	2 082 627	1 934 798	1 978 000
c.		Nieuwe werken, kampementsbouw en de verdediging	1 505 289	1 981 508	2 790 423	4 051 545	3 632 000
d.		Onvoorziene werken ten behoeve van troepen te velde, op excursie of expeditie en in tijdelijke garnizoenen			281 216	381 817	275 000
e.		Belooningen aan onderofficieren, belast met de uitbetaling bij de geniewerken en werkgelden aan leerling-werklieden	54 030	59 779	59 916	5 450	5 450
926		Huis-, kantoor- en magazijnhuur en inhuur van gebouwen	790 745	862 284	901 114	488 000	488 000
927		Bezoldigingen, soldijen, toelagen, loonen, daggelden en andere uitgaven van persoonlijken aard, alsmede belooningen voor buitengewone werkzaamheden van den geneeskundigen dienst en den hospitaaldienst.					
a.		Geneeskundige dienst	1 124 987	1 166 240	1 179 086	1 775 000	1 728 100
b.		Hospitaaldienst	795 538	895 661	975 244	1 780 000	1 783 865
928		*Verdere uitgaven voor den geneeskundigen dienst en den hospitaaldienst.					
a.		Geneeskundige dienst	459 944	787 325	659 883	5 700	5 745
b.		Hospitaaldienst	22 285	31 273	42 723	43 000	38 726
929		Bezoldigingen, soldijen, toelagen, loonen en andere uitgaven van persoonlijken aard, alsmede belooningen voor buitengewone werkzaamheden van den militairen diergeneeskundigen dienst					116 640
930		Verdere uitgaven van den militairen diergeneeskundigen dienst					

Onderaf-deeling	Onderdeel	OMSCHRIJVING.	1917.	1918.	1919.	1920. (Voorloopige opgaaf).	Raming voor 1922.
der begrooting voor 1922.							
951		Bezoldigingen, soldijen, toelagen, loonen en andere uitgaven van persoonlijken aard voor de militaire gevangenen en krijgsraden zomede wegens gevangenen in voorloopige opsluiting.					
	a.	Militaire strafgevangenis tevens huis van arrest te Tjimahi (Preanger-Regentschappen)	f 22 194	f 25 464	f 24 094	f 54 000	f 54 415
	b.	Krijgsraden en gevangenen in voorloopige opsluiting	50 772	50 525	55 497	45 700	44 440
952		Verdere uitgaven voor de militaire gevangenen en krijgsraden zomede wegens gevangenen in voorloopige opsluiting.					
	a.	Militaire strafgevangenis tevens huis van arrest te Tjimahi (Preanger-Regentschappen)	5 485	8 017	14 459	14 600	14 614
	b.	Krijgsraden en gevangenen in voorloopige opsluiting	11 161	12 165	12 259	18 000	18 570
953		Bezoldigingen, soldijen, toelagen, loonen en andere uitgaven van persoonlijken aard voor bijzondere inrichtingen.					
	a.	Militaire school te Meester-Cornelis	26 508	41 552	42 150	82 286	91 094
	b.	Stafmuziek	21 147	24 956	27 722	82 540	82 540
	c.	Toelagen aan jongelingen zoowel van Europeesche als niet-Europeesche afkomst in werkplaatsen of inrichtingen van het leger in opleiding tot ambachts- of handwerkslieden en aan met die opleiding belaste personen	5 992	5 574	4 489	6 000	6 000
	d.	Toelagen, soldijen en andere uitgaven van persoonlijken aard voor de hoefsmidschool	1 850	1 874	5 525	5 620	5 620
954		Verdere uitgaven voor bijzondere inrichtingen.					
	a.	Militaire school te Meester-Cornelis	1 900	16 800	5 059	5 000	4 750
	b.	Stafmuziek	1 520	1 520	1 520	1 520	1 520
	c.	Hoefsmidschool	55	25		65	125
955		Bijdragen aan vereenigingen die zich ten doel stellen het zedelijk welzijn der militairen te bevorderen	22 296	27 527	50 555	55 900	55 000
956		Aanbrenggelden en handgelden bij dienstneming en dienstverlening voor alle wapens en diensten van het leger	1 148 652	1 070 106	1 006 827	600 000	600 000
957		Soldij verbonden aan de Militaire Willemsorde en aan het Eereteeken voor moed en trouw, alsmede belooningen bij de gouden, zilveren en bronzen medailles voor trouwen dienst	28 597	24 875	18 764	20 000	40 000

Onderaf- deeling	Onderdeel	O M S C H R I J V I N G.	1917.	1918.	1919	1920. (Voor- loopige opgaaf).	Raming voor 1922.
der begrooting voor 1922							
938		Levensmiddelen en brandstoffen ten behoeve van alle personen voor wie van landswege ten laste van de oorlogsbegrooting in de voeding enz. wordt voorzien, voeding voor de troepenpaarden en andere dieren bij het leger in gebruik, uitgaven voor het aanhouden van officiersdienstrijpaarden en de verpleging van zieke dieren, kosten voortvloeiende uit duurder levenswijze, uitgaven voor de verlichting voor zoover deze niet plaats vindt door middel van gas, electriciteit of gasoline onder druk en kosten met de voornoemde voorzieningen verband houdende	/9 274 560	/10374716	/15928992	/12916420	/12814100
959		Voorzieningen van materieelen aard in het algemeen en kosten hiermede verband houdende voor zoover deze niet vallen onder andere begrootingsposten.					
	a.	Materieele voorzieningen en daarmede verband houdende kosten voor het wapen der artillerie.					1 403 000
	b.	Materieele voorzieningen en daarmede verband houdende kosten voor het wapen der genie ...					1 803 400
	c.	Materieele voorzieningen en daarmede verband houdende kosten voor den militairen geneeskundigen dienst					500 000
	d.	Materieele voorzieningen en daarmede verband houdende kosten voor de luchtvaartafdeeling.	7 277 518	8 596 039	9 447 517	8 616 000	495 100
	e.	Materieele voorzieningen en daarmede verband houdende kosten voor de intendance					2 533 500
	f.	Materieele voorzieningen en daarmede verband houdende kosten voor den topografischen dienst.					61 000
	g.	Materieele voorzieningen en daarmede verband houdende kosten van verschillenden aard, niet vallende onder een der andere posten van deze onderafdeeling					524 000
940		Uitgaven voor de aanschaffing en uitzending door het departement van oorlog van goederen, drukwerken en dergelijke voor den algemeenen dienst, alsmede voor telegrammen langs internationale lijnen overgebracht en briefwisseling met het buitenland	3 109	5 998	5 408	6 000	6 000
941		Vervoer te water en te land van personen, goederen, paarden en vee.					
	a.	Vervoer in Nederlandsch-Indië in het algemeen, verblijfkosten, uitgaven voor voeding gedurende de reizen, kosten voor de aanschaffing en het onderhoud van vervoermiddelen benevens uitgaven met de onderwerpelijke voorzieningen verband houdende	5 023 793	5 544 924	5 870 952	5 880 000	5 000 000

Functionar-deeling Onderdeel		OMSCHRIJVING.	1917.	1918.	1919.	1920. (Voorloopige opgaaf).	Raming voor 1922.
der begrooting voor 1922.							
041	b.	Voeding en overtochtscosten van aanvullingstroepen en geleiders met hunne gezinnen, voeding en overtochtscosten van naar Nederland vertrekkende officieren en tot het departement van oorlog behoorende burgerlijke landsdienaren met hunne gezinnen, van jongelieden, die tot eene inrichting van militair onderwijs zijn toegelaten en van mindere militairen, scheerloon aan boord, alsmede vergoedingen wegens verplicht verblijf in eene noodhaven en in quarantaine	f 255 207	f 16 755	f 887 666	f 890 000	f 600 000
042		Bezoldigingen en paardenvoedergelden van officieren op nonactiviteit, non-activiteitsbezoldigingen en wachtgeld van tot het departement van oorlog behoorende burgerlijke landsdienaren en onderstanden.					
	a.	Bezoldigingen, en paardenvoedergelden van officieren op non-activiteit, non-activiteitsbezoldigingen en wachtgeld van tot het departement van oorlog behoorende burgerlijke landsdienaren en onderstanden	3 925	7 519	9 105	9 000	9 000
	b.	Onderstanden voor ééns aan met lichaamsgebreken uit den dienst ontslagen wordende militairen.	9 216	8 975	12 200	12 000	10 000
045		Voorschotten op bezoldiging of andere inkomsten, verlofsbezoldigingen en scheepssoldij voor de reis van en naar Nederland, zoomede toelagen voor het geleiden van militaire veroordeelden.					
	a.	Hetgeen op voorschotten aan militairen en tot het departement van oorlog behoorende burgerlijke landsdienaren niet binnen dit dienstjaar wordt terugbetaald	413 687	455 728	685 162	600 000	525 000
	b.	Verlofsbezoldiging aan officieren, onderluitenanten en tot het departement van oorlog behoorende burgerlijke landsdienaren en inkomsten van militairen beneden den rang van onderluitenant gedurende de reis van Nederland naar Indië en omgekeerd	14 882	25 414	27 521	27 000	28 000
044		Belooningen bij het verlaten van den dienst aan gegageerde militairen beneden den rang van officier	65 105	28 520	29 860	29 000	30 000
045		Voor het houden van troepenoeefening en oefeningen met het geschut zoomede praktische oefeningen bij het wapen der genie	81 845	47 676	95 266	62 585	107 300

Onderaf-deeling	Onderdeel	O M S C H R I J V I N G.	1917.	1918.	1919.	1920. (Voorloopige opgaaf).	Raming voor 1922.
der begrooting voor 1922.							
957 C		Omvorming van de afdeeling dienstplicht in reservepersoneel en instelling van onderinspectiën voor den landstorm in West- en Oost-Java					f 85 000
957 D		Kosten verbonden aan de invoering van leergangen voor de Nederlandsche taal voor de daarvoor in aanmerking komende niet-Europeesche militairen bij de verschillende wapens van het leger en den hospitaaldienst					57 000
957 E		Uitbreiding van de vastgestelde legersamenstelling met eenig personeel ten behoeve van den topografischen dienst in verband met de oprichting bij dien dienst van eene boekhouding op commercieelen grondslag					11 700
957 F		Uitkeering aan het weduwen- en weezenfonds van militairen beneden den rang van officier bij de Koloniale troepen					100 000
957 G		Toekenning van toelagen aan de onderwijzers en hulponderwijzers in het zwemmen					17 160
957 H		Personeel van de korpsen Barisan en het legioen van Mangkoe Negoro					74 300
957 I		Uitbreiding van de vastgestelde legersamenstelling ten behoeve van de oprichting van een instituut voor aspirant-officieren bij het wapen der Infanterie aan de Militaire school te Meester-Cornelis ...					30 000
957 J		Opleidingskosten voor Japanschen tolk van militaire landsdienaren					85 000
957 K		Kosten verbonden aan de uitbreiding van de vastgestelde legersterkte met eene luchtvaartafdeeling ...					991 000
957 L		Herziening der loonen van het in den formatiestaat genoemde tot het Leger behoorend Inlandsch personeel					51 000
957 M		Uitbreiding van de vastgestelde legersamenstelling met spiegelaars en rekenaars ten behoeve van de triangulatiebrigade van den topografischen dienst.					2 100
957 N		Herziening van de bezoldigingen van inlandsche burgerconducteurs der genie					5 640
957 O		Uitbreiding van de vastgestelde legersamenstelling met eenig personeel ten behoeve van het wapen der genie					11 800
957 P		Herziening van de bezoldiging van ongegradueerden van het Legioen van Mangkoe Negoro en de korpsen Barisan bij het aangaan van een herverbintenis in onmiddellijke aansluiting aan hun vorig verband					10 800
958		Onvoorziene uitgaven	f 54 733	f 118 247	f 146 959	f 150 000	100 000

Onderaf- deeling	Onderdeel	O M S C H R I J V I N G.	1917.	1918.	1919.	1920. (Voor- loopige opgaaf).	Raming voor 1922.
der begrooting voor 1922.							
		AFDEELING X.					
		Departement der Marine.					
1001		Personeel van het departement.					
			(1) f 16 000	(1) f 16 225	(1) f 16 600	(1) f 9 634	
	a.	Aanvangsbezoldigingen en toelagen van den secreta- ris en de verdere ambtenaren, zoomede inkomsten van het personeel der Koninklijke marine bij het departement tewerkgesteld	72 774	81 150	92 415	101 498	115 800
	b.	Regelmatige verhoogingen van bezoldigingen van den secretaris en verdere ambtenaren	5 517	4 258	4 200	2 585	8 400
	c.	Aanvangsbezoldigingen van de klerken en het minder personeel, alsmede schrijffloonen	(2) 57 838	(2) 55 507	28 686	28 498	29 100
	d.	Regelmatige verhoogingen van bezoldigingen van de klerken en het minder personeel			15 396	15 467	20 800
1002		Verdere uitgaven van het departe- ment en den algemeenen dienst.					
	a.	Kantoorkosten, telegrammen, briefporten en druk- werk, alsmede kosten van de opruiming van on- bruikbaar geworden goederen afkomstig van an- dere diensttakken dan „scheepvaart”, voor zoover die opruiming niet plaats heeft door tusschen- komst van het marine-etablisement	51 105	59 510	44 532	44 866	55 100
	b.	Kade- en steigergelden voor oorlogsschepen van be- vriende mogendheden					100
	c.	Reis-, verblijf- en vervoerkosten van het op het de- partement geplaatste personeel met inbegrip van de bezoldigingen, verschuldigd over het tijdvak tusschen het verlaten van een vorigen en het aan- vaarden van een nieuwen post	4 197	10 566	4 871	4 712	6 700
	d.	Uit- en terugzending naar en van Nederlandsch- Indië van bij het departement te werk gesteld per- soneel der Koninklijke marine, met inbegrip van de vergoedingen wegens verplicht verblijf in eene noodhaven en in quarantaine	1 410	2 400	5 068	15 750	24 800
	e.	Uitgaven voor de ontschepingsgebouwen te Sabang (Poeloe Wé)	1 099	1 224	1 099	765	600
	f.	Uitgaven voor de drinkwaterleiding te Amboina ten behoefte van de schepen der Koninklijke en der gouvernements marine					Memorie
	g.	Representatiekosten van Commandanten van oor- logsschepen bij reizen met hunne bodems voor vlagvertoon in den Indischen archipel				415	2 000
1003		Toelagen voor het personeel der Koninklijke marine, geplaatst bij het station voor draadlooze telegrafie te Weltevreden	1 500	1 500	1 555	1 786	1 680
1004		Verdere uitgaven voor het station voor draadlooze telegrafie te Weltevreden	1 578	2 647	2 065	6 255	8 100

(1) De post „Toelage van den Commandant der zeemacht en hoofd van het departement der Marine” komt van af 1921 niet meer voor.

(2) Hieronder begrepen een gedeelte van verhoogingen van de bezoldiging thans uitgetrokken bij onderdeel d.

deeling	Onderdeel	OMSCHRIJVING.	1917.	1918.	1919.	1920. (Voorloopige opgaaf).	Raming voor 1922.
005		Oprichting van een marine-kuststation voor draadlooze telegrafie voor Oost-Java		f 34 795	f 95 429	f 112 895	f 87 000
006		Marine-etablisement en daartoe behoorende inrichtingen	f 4 591 844	5 508 355	6 297 359	6 585 557	10 066 500
007		Personeel bij de steenkolenopslagplaatsen en pakhuizen, met uitzondering van de marinemagazijnen te Soerabaja	1 182	1 410	2 166	3 156	3 480
008		Verdere uitgaven voor de steenkolenopslagplaatsen en pakhuizen, uitgezonderd de marinemagazijnen te Soerabaja.					
	a.	Laad- en losmiddelen, weegtoestellen, kolenmanden, gereedschappen en verdere benodigdheden	2 905	6 848	5 695	10 065	7 500
	b.	Aankoop en vervoer door den Indischen Archipel van steenkolen en andere brandstoffen, bestemd tot aanvulling van den voorraad in de opslagplaatsen en andere daarmee in verband staande uitgaven.	862 969	1 500 452	1 664 505	1 609 869	1 905 600
	c.	Aanmaak of aanschaffing van verduurzaamde levensmiddelen en andere goederen, bestemd ter aanvulling van den voorraad van den algemeenen dienst in de pakhuizen, alsmede onderhoud en herstelling van die goederen	129 849	169 255	96 910	209 555	39 500
1009		Personeel voor de magnetische en weerkundige waarnemingen.					
		Bezoldigingen en toelagen van het personeel bij het Koninklijk magnetisch en weerkundig observatorium	76 220	85 958	91 677	70 362	97 700
1010		Verdere uitgaven voor de magnetische en weerkundige waarnemingen	(¹) 25 221	(¹) 50 775	50 479	50 255	42 700
1011		Personeel van den hydrografischen dienst.					
	a.	Soldijen en toelagen der Inlandsche schepelingen van de Koninklijke Marine aan boord der schepen van den hydrografischen dienst, alsmede tegemoetkoming voor buitengewone uitgaven van het Inlandsch personeel, dienstdoende op de schepen in de wateren van Atjeh en toelagen wegens plaatsing aan boord van voornoemde schepen	43 698	50 869	59 560	58 956	212 000
	b.	Bezoldigingen, toelagen en belooningen, zoomede soldijen, toelagen en belooningen aan eeretekenen verbonden van het personeel der gouvernements marine aan boord der schepen van den hydrografischen dienst			5 296	7 114	54 200

(¹) Hieronder zijn begrepen huishuurvergoedingen, waarop thans is gerekend bij de VII^e afdeling.

Onderaf-deeling	Onderdeel	O M S C H R I J V I N G.	1917.	1918.	1919.	1920. (Voorloopige opgaaf).	Raming voor 1922.
der begrooting voor 1922.							
1012		Verdere uitgaven voor den hydrografischen dienst.					
	a.	Schafing, geneeskundige behoeften en andere uitgaven ten behoeve van het personeel der Koninklijke marine aan boord der schepen van den hydrografischen dienst	f 72 546	f 76 082	f 109 595	f 102 248	f 215 500
	b.	Schafing, geneeskundige behoeften en andere uitgaven ten behoeve van het personeel der gouvernements marine aan boord der schepen voor den hydrografischen dienst			(1)		
	c.	Plaatsing van signalen, aankoop, onderhoud en vervoer van instrumenten en verdere kosten van de opnemingen			2 595	19 470	51 200
	d.	Aanbouw, uitzending, herstelling en onderhoud van schepen, aanmaak of aanschaffing, onderhoud, herstelling en vervoer van goederen ten behoeve van de schepen, alsmede uitgaven ten behoeve van het materieel der artillerie aan boord der schepen ...	502 046	277 277	448 425	164 717	296 800
	e.	Kosten van steenkolen en andere brandstoffen	62 002	52 244	86 128	87 162	154 500
	f.	Andere kosten van den dienst	582	195	592	5 280	700
1015		Personeel van de inspectie en het hoofdkantoor van scheepvaart.					
	a.	Aanvangsbezoldigingen en toelagen van de inspecteerende ambtenaren van scheepvaart, van de ambtenaren bij het hoofdkantoor en van den gezaghebber der gouvernements marine daarbij te werk gesteld	90 670	99 000	99 950	156 215	156 200
	b.	Regelmatige verhoogingen van bezoldiging van de inspecteerende ambtenaren van scheepvaart, van de ambtenaren bij het hoofdkantoor en van den gezaghebber der gouvernements marine daarbij te werk gesteld	5 400	15 080	15 675	23 510	15 800
	c.	Aanvangsbezoldigingen van de klerken en bezoldigingen van het minder personeel alsmede schrijffoonen	(2) 24 775	(2) 21 815	18 410	21 412	22 700
	d.	Regelmatige verhoogingen van bezoldiging van de klerken			6 952	8 875	12 200
1014		Verdere uitgaven voor het hoofdkantoor van scheepvaart en algemeene kosten.					
	a.	Kantoorkosten en verdere uitgaven van het hoofdkantoor en van de kaartenvorraden, alsmede kosten van de opruiming van onbruikbaar geworden artikelen, voor zoover die opruiming niet plaats heeft door tussenkomst van het marine-etablisement.	12 601	14 002	52 800	33 351	25 300
	b.	Reis-, verblijf- en vervoerkosten van het tot „Scheepvaart” behoorende personeel, met inbegrip van de bezoldigingen verschuldigd over het tijdvak tusschen het verlaten van een vorigen en het aanvaarden van een nieuwen post	64 059	82 925	79 405	92 552	95 500

(1) Hieronder is begrepen een bedrag van / 12500 wegens verstrekking van Europeesche voeding aan schepelingen (N. R.)

(2) Hieronder zijn begrepen de verhoogingen van bezoldiging thans uitgetrokken bij onderdeel d.

deeling	Onderdeel	O M S C H R I J V I N G.				1917.	1918.	1919.	1920. (Voorloopige opgaaf).	Raming voor 1922.
der begrooting voor 1922.										
014	c.	Kosten veroorzaakt door onrechtmatige aanhouding van schepen								Memorie.
015		Werktuigkundigen en opzichters bij den dienst van scheepvaart								f 105 800
016		Uitgaven ten behoeve van den raad voor de scheepvaart								36 000
017		Personeel van de gouvernementsmarine.								
	a.	Bezoldigingen, toelagen en belooningen, voorloopige bezoldiging van uit Nederland gezonden personeel, zoomede soldijen, toelagen en belooningen aan eere teekenen verbonden	f 641 209	f 664 044	f 689 714	f 849 708				956 000
	b.	Verbetering der bezoldigingen van de mindere schepelingen bij de gouvernementsmarine								40 000
018		Verdere uitgaven voor de gouvernementsmarine.								
	a.	Werving van de mindere schepelingen, toelagen voor eerste uitrusting, toelagen aan de gezaghebbers bij dienstverrichtingen aan den wal en aan de stuurlieden met den voedingsdienst belast, vergoeding voor schrijfbehoeften aan de gezaghebbers, alsmede kosten voor het afnemen van de examens voor de betrekkingen van stuurman, machinist en leerling-machinist	9 495	9 440	10 277	25 570				20 900
	b.	Opleiding voor hooger en rang voor de tweede officieren en tweede werktuigkundigen, zoomede tot radiotelegrafist voor officieren en werktuigkundigen				5 171				8 400
	c.	Schaffing, geneeskundige behoeften en andere uitgaven ten behoeve van het personeel	251 496	500 621	297 684	509 909				420 000
	d.	Aanbouw, uitzending, herstelling en onderhoud van vaartuigen, aanmaak of aanschaffing, onderhoud, herstelling en vervoer van goederen ten behoeve van de vaartuigen, alsmede uitgaven ten behoeve van het materieel der artillerie.	636 549	605 977	1 060 376	678 184				1 017 000
	e.	Kosten van steenkolen en andere brandstoffen ...	611 633	636 512	786 641	849 962				992 800
	f.	Kleeding van mindere schepelingen en andere betalingen, welke met de soldijen worden verrekend	46 585	47 027	49 299	40 281				45 700
	g.	Andere kosten van den dienst	1 602	2 242	2 707	9 054				4 700
019		Tijdelijke verhooging van de vergoedingen voor voeding aan de ambtenaren en ambten der gouvernementsmarine				42 126	11 024			24 100
020		Bezoldigingen en toelagen van het personeel der gewestelijke vaartuigen	190 187	215 635	195 441	226 535				444 474

Onderaf-deeling	Onderdeel	O M S C H R I J V I N G.	1917.	1918.	1919.	1920. (Voorloopige opgaaf).	Raming voor 1922.
1021		Verdere uitgaven voor de gewestelijke vaartuigen.					
	a.	Opleiding tot motorist	f 6 213	f 11 149	f 10 116	f 14 170	f 6 000
	b.	Kosten van steenkolen en andere brandstoffen ...	281 395	280 461	302 366	510 287	625 200
	c.	Andere uitgaven	616 659	778 872	874 526	1 034 121	1 396 380
1022		Personeel van de bebakening en kustverlichting.					
	a.	Bezoldigingen en toelagen van het personeel voor de kustverlichting	236 347	235 336	247 268	231 007	232 000
	b.	Bezoldiging en toelagen der bemanning van de vaartuigen voor de bebakening en kustverlichting	142 223	151 639	112 160	170 392	154 000
	c.	Verbetering der bezoldigingen van de mindere schepelingen van de vaartuigen voor de bebakening en kustverlichting					9 000
1023		Verdere uitgaven voor de bebakening en kustverlichting, alsmede voor de verlichting van haven-terreinen en de daarop staande gebouwen.					
	a.	Werving, voeding, kleeding, alsmede geneeskundige behandeling en verpleging buiten de militaire ziekeninrichtingen van het personeel bij de kustverlichting	58 629	45 158	58 795	55 972	47 300
	b.	Kantoorkosten en drukwerk, zoomede vergoeding voor huishuur en voor reis-, verblijf- en teerkosten ten behoeve van lichtopzichters gedurende hunne aflossing	(¹) 2 602	(¹) 2 576	(¹) 2 490	(¹) 5 490	2 900
	c.	Onderhoud, herstelling en vernieuwing van de kustlicht-etablissemten, huur van vaartuigen voor de gemeenschap met de etablissemten, uitgaven voor de werkplaats der kustverlichting, benodigdheden voor de bebakening en kustverlichting, zoomede uitgaven voor de verlichting van haventerreinen en de daarop staande gebouwen en andere daarmede in verband staande uitgaven	540 854	197 404	396 254	320 549	304 700
	d.	Nieuw aan te leggen werken voor de kustverlichting, de bebakening en andere verkenningsteekenen, zoomede voor de verlichting van haventerreinen en de daarop staande gebouwen	20 885	55 948	65 759	114 681	100 000
	e.	Werving en voeding, alsmede geneeskundige behandeling buiten 's Lands ziekeninrichtingen der bemanning van de vaartuigen	53 176	52 045	69 058	65 945	58 300
	f.	Aanbouw, uitzending, herstelling en onderhoud van vaartuigen, aanmaak of aanschaffing, onderhoud, herstelling en vervoer van goederen ten behoeve van de vaartuigen	184 145	208 345	266 477	260 998	235 300
	g.	Kosten van steenkolen en andere brandstoffen	126 227	102 529	116 197	103 006	84 200
	h.	Andere kosten van den dienst	121	850	1 775	3 195	1 900

(¹) Hieronder begrepen vergoeding voor huishuur, enz. der lichtopzichters, welke thans vervallen zijn.

Onderaf-deeling	Onderdeel	OMSCHRIJVING.	1917.	1918.	1919.	1920. (Voorloopige opgaaf).	Raming voor 1922.
1028		Verdere algemeene kosten der zee-macht.					
	a.	Werving van Inlandsche schepelingen	/ 27 324	/ 20 510	/ 36 966	/ 75 914	/ 45 700
	b.	Reis-, verblijf- en vervoerkosten	95 385	181 796	125 977	112 982	146 800
	c.	Uit- en terugzending naar en van Nederlandsch-Indië met inbegrip der vergoedingen wegens verplicht verblijf in eene noodhaven en in quarantaine	129 017	43 777	156 160	270 197	351 775
	d.	Kleeding van Inlandsche schepelingen, loonen voor vertolking van de Nederlandsche in eene der Inlandsche talen of omgekeerd bij rechtsgedingen tegen Inlandsche schepelingen en andere betalingen, welke met de soldijen worden verrekend, alsmede vergoeding ten bate van de staatsbegrooting wegens verlies of waardevermindering van voor Europeesche schepelingen bestemde kleedingstukken in voorraad bij het magazijn te Soerabaja en aan boord der schepen	25 287	35 944	58 865	54 612	45 100
	e.	Verpleging en vervoer van zieken, geneeskundige onderzoekingen, alsmede begrafeniskosten	54 270	51 154	24 170	37 858	37 100
	f.	Schafting, geneeskundige behoeften en andere uitgaven ten behoeve van het personeel der zee-macht, niet behoorende tot de rol van een der schepen van het Nederlandsche eskader of de Indische militaire marine of tot de kweekschool voor Inlandsche schepelingen te Makasser	96 977	147 494	104 525	144 071	496 200
	g.	Uitgaven voor eene kazerne voor marineschepelingen in een koel klimaat	8 465	10 471	(1) 6 152	4 778	7 100
	h.	Aanmaak of aanschaffing van goederen ten behoeve van het marine kazerne te Soerabaja, herstelling en vervoer van die goederen en verdere kleine uitgaven van voornoemde kazerne	57 299	31 125	52 258	65 274	48 900
	i.	Andere uitgaven	12 643	36 967	20 392	45 596	54 800
1029		Personeel bij de kweekschool voor Inlandscheschepelingen te Makasser.					
		Bezoldiging van het onderwyzend en toezicht-houdend personeel, alsmede soldijen en toelagen van het in opleiding zijnde personeel	46 529	61 200	71 961	77 027	79 000
1050		Verdere uitgaven voor de kweek-school voor Inlandsche schepe-lingen te Makasser.					
	a.	Aanmaak of aanschaffing van goederen ten behoeve van de kweekschool met bijbehorende woningen en sloepenloods, alsmede herstelling en vervoer van die goederen	52 625	45 483	53 775	59 721	53 000
	b.	Schafting (daaronder begrepen ziekenkost), zoo-mede kosten van buitengewone verstrekkingen.	40 840	70 557	144 552	115 557	227 900

(2)

(1) Hieronder is begrepen een bedrag van / 10 500 }
 (2) 18 000 } wegens verstrekking van Europeesche voeding aan schepelingen (N.R.)

Onderaf-deeling	Onderdeel	O M S C H R I J V I N G.	1917.	1918.	1919.	1920. (Voorloopige opgaaf).	Raming voor 1922.
der begrooting voor 1922.							
1035	c.	Kosten van steenkolen en andere brandstoffen, alsmede van elektrische drijfkracht voor onderzeebooten	f 195 352	f 242 738	f 164 622	f 180 721	f 531 400
	d.	Uitgaven ten behoeve van het materieel der kustbatterijen, de verspermijnen en mijnenmagazijnen.	52 489	241 457	166 871	150 855	179 701
	e.	Andere uitgaven	551	107 032	90 011	227 782	8 500
1035A		Personeel van den marine-luchtvaartdienst					189 440
1035B		Verdere uitgaven van den marine-luchtvaartdienst ...					122 580
1036		Uitgaven voor de opleiding van vliegeniers voor de zeemacht bij de luchtvaartafdeeling van het leger in Nederlandsch-Indië en daarmede in verband staande uitgaven				500	Memorie.
1036A		Voorzieningen ten behoeve van het militair en burgerlijk personeel der zeemacht, dat ten gevolge van een ongeval bij het verrichten van of het deelnemen aan een dienstvlucht voor den verderen dienst ongeschikt wordt bevonden, zoomede ten behoeve van de door dat personeel nagelaten nabestaanden.					Memorie.
1037		Verrekening van diensttelegrammen	14 870	55 894	14 800	19 495	45 000
1037A		Verrekening met het departement van oorlog van de kosten der door den topografischen dienst ten behoeve van het departement der marine verrichte werkzaamheden					1 500
1038		Bijdrage aan de Nederlandsch-Indische vereeniging „Michiel Adriaanszoon de Ruyter”	5 600	5 600	5 600	5 600	5 600
1039		Bijdrage aan het Leger des Heils wegens kosten van de oprichting, inrichting en instandhouding van een marine-tehuis te Soerabaja				2 400	Memorie.
1040		Bijdragen aan vereenigingen, welke zich ten doel stellen het zedelijk welzijn van het personeel der zeemacht te bevorderen				540	Memorie.
1040A		Bijdrage aan de Nederlandsch-Indische Athletiek Unie					250
1041		Voorschotten op bezoldiging of andere inkomsten.					
		Hetgeen op voorschotten aan landsdienaren niet binnen dit dienstjaar wordt terugbetaald	17 052	24 992	17 073	51 158	51 100
1042		Onvoorziene uitgaven	95 136*	118 107	76 706	518 016	150 000

nummer deeling	Onderdeel	O M S C H R I J V I N G.				Raming voor 1922.
der begrooting voor 1922.		1917.	1918.	1919.	1920. (Voor- loopige opgaaf).	
		AFDEELIN XI.				
		Plaatselijk en Gewestelijk Zelfbestuur.				
101	Afzondering van gelden voor vaste uitkeeringen aan gewesten of gedeelten van gewesten op den voet van artikel 68a van het Regeeringsreglement ...	f 5 224 525	f 5 307 061	f 5 654 884	f 5 781 224	f 6 085 983
102	Afzondering van gelden voor gewesten of gedeelten van gewesten op den voet van artikel 68a van het Regeeringsreglement wegens uitkeeringen naar reden van het aantal hoofdgeldplichtigen	4 745 151	4 771 217	4 755 565	4 923 558	4 875 044
105	Terugbetaling aan gebiedsdeelen met eigen geldmiddelen van reis- en verblijfkosten ten behoeve van leden van locale raden					7 000
104	Uitkeering aan gebiedsdeelen met eigen geldmiddelen wegens heffing van locale belastingen	564 555	852 746	1 351 998	2 236 902	5 467 000
103	Tegemoetkoming aan gebiedsdeelen met eigen geldmiddelen in verband met de overdracht van de overvaarten	74 555	85 117	77 797	79 726	80 000
106	Ondersteuning van buitengewoon kostbare locale werken voor zooveel elders niet in het bijzonder omschreven	764 807	706 816	1 009 875	1 600 940	500 000
107	Tegemoetkoming aan gebiedsdeelen met eigen geldmiddelen in de kosten van artesische boringen ...	195 980	206 726	260 751	405 169	550 000
108	Tegemoetkoming aan gebiedsdeelen met eigen geldmiddelen voor de op- en inrichting alsmede de inhuur van gebouwen voor den lokalen dienst.....	51 595	55 895	45 000	105 759	45 000
109	Tegemoetkomingen en voorschotten aan gebiedsdeelen met eigen geldmiddelen in de kosten van de verbetering der volkshuisvesting			795 500	1 660 459	1 055 000
110	Tegemoetkoming aan gebiedsdeelen met eigen geldmiddelen ten behoeve van het gewoon onderhoud van wegen, bruggen en duikers					Memorie.
111	Tegemoetkoming aan gemeenten in de kosten van werken verband houdende met de opheffing der Inlandsche gemeenten binnen hare grenzen gelegen					Memorie.
112	Tegemoetkoming aan gewesten op Java voor de uitvoering van locale wegenplannen		358 470	765 771	1 017 548	900 000
113	Tegemoetkoming aan het Cultuurgebied der Oostkust van Sumatra in de kosten van de verbetering en doortrekking van den z.g. asweg	150 000	200 000	500 000	490 000	500 000

Onderaf-deeling. Onderdeel	OMSCHRIJVING.	1917.	1918.	1919.	1920. (Voorloopige opgaaf).	Raming voor 1922.
der begrooting voor 1922.						
1114	Tegemoetkoming aan het gebiedsdeel de Minahassa voor de verbetering en aanleg van het daarin gelegen hoofdwegennet					f 100 000
1115	Tegemoetkoming aan de gemeente Buitenzorg in de kosten van aanleg van een nieuwen hoofdverkeersweg met inbegrip van de uitgaven voor de aan dien weg aansluitende overbrugging op 2 plaatsen van de Tjiliwoeng					231 000
1116	Tegemoetkoming aan de gemeente Cheribon voor de verbetering van het wegnnet	f 15 150	f 43 778		f 40 000	20 000
1117	Tegemoetkoming aan de gemeente Makasser voor de verbetering van het wegnnet		13 256	f 40 000	40 000	40 000
1118	Tegemoetkoming aan de gemeente Batavia voor den ombouw van het wegnnet					200 000
1119	Tegemoetkoming aan de gemeente Buitenzorg voor de verbetering van het wegnnet					40 000
1120	Tegemoetkoming aan de gemeente Batavia in verband met den aanleg eener bronwaterleiding				1 021 400	5 500 000
1121	Uitkeering aan de gemeente Makasser van 20 percent van de onzuivere opbrengst te Makasser van de belasting op het slachten van runderen, buffels, paarden en tamme varkens, voor zoover die belasting wordt verkregen uit de slacht van runderen, buffels en paarden	5 446	5 455	5 201	3 003	3 300
1122	Kosten van de indienststelling van burgemeesters	67 500	89 500	126 900	161 000	182 300
1123	Personeel voor de invoering van decentralisatie van bestuur	41 783	40 100	41 500	39 000	48 840
1124	Verdere uitgaven in het belang van de invoering van decentralisatie van bestuur		9 966	5 793	6 200	5 800
1125	Verrekening van diensttelegrammen	402	466	507	1 249	1 000
1126	Onvoorziene uitgaven	54 181	36 226	136 792	279 422	40 000

VOLKSRAAD

EERSTE GEWONE ZITTING 1921.

ONDERWERP 1 — STUK M.

BEGROOTING VAN NEDERLANDSCH-INDIË
VOOR HET DIENSTJAAR
1922.

OPBRENGST DER MIDDELEN IN NEDERLAND IN 1917—1920.

OPBRENGST DER MIDDELEN IN NEDERLAND IN DE JAREN 1917 TOT EN MET 1920 TEGENOVER
ELKEN POST VAN DE RAMING VOOR 1922.

	1917.	1918.	1919.	1920. (Voorloopige opgaaf.)	1922.
AFDEELING III.					
Departement van Financiën.					
01	Nominale waarde van de door 's Rijks Munt voor rekening van den Lande vervaardigde munten				
	f 5 300 000	f 1 960 000	f 3 420 000	f 6 320 000	f 40 400 000
02	Rente van de kapitalen, in de Grootboeken der Nationale Schuld ingeschreven ten name van het „Fonds uit de zuivere winsten, verkregen uit aanmuntingen voor rekening van Nederlandsch-Indië”, alsmede van de aan dat fonds toebehoorende bewijzen van Nederlandsch-Indische schuld				
	646 280	635 829	623 629	686 740	800 000
03	Uitkeering aan de geldmiddelen van Nederlandsch-Indië uit de opbrengst der Nederlandsche oorlogswinstbelasting				
			13 974 382	910 946	Memorie.
AFDEELING VI.					
Departement van Landbouw, Nijverheid en Handel.					
01	Verkoop van kinabast				
	999 578	229 174	119 777		643 000
02	Verkoop van getah pertja				
		4 078	953		Memorie.
03	Verkoop van caoutchoue				
	125 997	7 227	730 000	664 800	Memorie.
04	Verkoop van coca				
	52 789				Memorie.
05	Verkoop van aetherische oliën				
					Memorie.
AFDEELING VII.					
Departement van Burgerlijke Openbare Werken.					
01	Afstand in erfpacht aan de Naamlooze Vennootschap „Zeehaven en kolenstation Sabang” van de bezittingen op het eiland Wé (Atjeh en Onderhoorigheden) alsmede aandeel in de winst van die vennootschap				
	114 866	118 383	323 899		130 000

	1917.	1918.	1919	1920. (Voorloopige opgaaf)	1922.
702 Huur, verschuldigd door de Droogdok Maatschappij „Tandjong-Priok”	f 51 500	f 51 500	f 51 500		f 51 500
AFDEELING VIII.					
Departement van Gouvernementsbedrijven.					
801 Verkoop van Banka-tin	2 531 039	254 330	2 893 082		Memorie.
802 Aandeel in de winst van de Billiton-maatschappij	2 541 804	3 927 573	5 689 537	5 000 000	2 500 000
803 Aandeel in de winst van den bij de Nederlandsch-Indische Spoorwegmaatschappij in bedrijf zijnden spoorweg Semarang—Vorstlanden	569 544	166 982	282 804	260 000	280 000
AFDEELING IX.					
Departement van Oorlog.					
901 Ontvangsten in betrekking tot het departement van oorlog in Nederlandsch-Indië:					
a. terugbetaling van reis- en kostgelden	888	471	500	500	100
b. terugbetaling van studiekosten	17 120	53 864	25 419	20 000	20 000
c. bijdragen van de koloniën Suriname en Curaçao in de kosten van de Koloniale Reserve	15 570	15 570	15 570	15 570	15 570
d. aandeel van het departement van Buitenlandsche Zaken in de kosten der bezoldiging van den militairen attaché bij de gezantschappen te Tokio en te Peking ...				4 500	4 500
e. verschillende	206 537	70 688	175 097	60 000	150 000
AFDEELING X.					
Departement der Marine.					
1001 Ontvangsten in betrekking tot het departement der marine in Nederlandsch-Indië:					
a. terugbetaling der kosten van herstelling bij de marine-inrichtingen in Indië van bodems, behoorende tot het Nederlandsch eskader, en van verstrekkingen aan naar Nederland terugkeerende schepen	525 928	547 022	1 068 168	733 000	624 000
b. verschillende	152 180	250 432	673 370	60 000	60 000
AFDEELING XII.					
Gemengde ontvangsten.					
1201 Ontvangsten van burgerlijken of algemeenen aard:					
a. gagementen, welke door de invaliden in het Koninklijk koloniaal militair invalidenhuis op Bronbeek aan dat gesticht worden afgestaan, en terugbetaling van bij de opneming in die inrichting genoten voorschotten	41 906	45 480	56 277	56 002	42 000
b. bijdrage in de kosten van het Koninklijk koloniaal militair invalidenhuis op Bronbeek voor gegageerden uit de koloniën Suriname en Curaçao	3 558	3 152		1 118	1 500

	1917.	1918.	1919.	1920. (Voorloopige opgaaf.)	1922.
201 c. bijdragen voor de pensioenen van weduwen en weezen van beambten, bedienden en werklieden van het Koloniaal etablissement, het Koninklijk koloniaal militair invalidenhuis op Bronbeek, de koloniale reserve en de commissariaten van afmonstering	f 501	f 4 130	f 5 382	f 6 506	12 000
d. bijdragen voor de pensioenen van de officieren, den huismeester en de gediplomeerde verplegers en verpleegsters van het Koninklijk militair invalidenhuis op Bronbeek en de commissarissen van afmonstering en voor die van hunne weduwen en weezen				41	2 400
e. verkoop van kaarten en boekwerken	4 204	5 743	1 332	4 790	5 500
f. vergoeding voor keuring van teekeningen van voor Nederlandsch-Indië bestemde stoomketels	805	255		350	4 000
g. verschillende	1 252 559	2 481 581	1 240 015	535 040	1 000 000

Year	Month	Day	Time	Location	Remarks
1914	Jan	1	10:00
1914	Jan	2	10:00
1914	Jan	3	10:00
1914	Jan	4	10:00
1914	Jan	5	10:00
1914	Jan	6	10:00
1914	Jan	7	10:00
1914	Jan	8	10:00
1914	Jan	9	10:00
1914	Jan	10	10:00
1914	Jan	11	10:00
1914	Jan	12	10:00
1914	Jan	13	10:00
1914	Jan	14	10:00
1914	Jan	15	10:00
1914	Jan	16	10:00
1914	Jan	17	10:00
1914	Jan	18	10:00
1914	Jan	19	10:00
1914	Jan	20	10:00
1914	Jan	21	10:00
1914	Jan	22	10:00
1914	Jan	23	10:00
1914	Jan	24	10:00
1914	Jan	25	10:00
1914	Jan	26	10:00
1914	Jan	27	10:00
1914	Jan	28	10:00
1914	Jan	29	10:00
1914	Jan	30	10:00
1914	Jan	31	10:00

VOLKSRAAD.

EERSTE GEWONE ZITTING 1921.

ONDERWERP 1 — STUK N.

BEGROOTING VAN NEDERLANDSCH-INDIË
VOOR HET DIENSTJAAR
1922.

OPBRENGST DER MIDDELEN IN NEDERLANDSCH-INDIË IN
1917—1920.

OPBRENGST DER MIDDELEN IN NEDERLANDSCH-INDIË IN DE JAREN 1917 TOT EN MET 1920,
TEGENOVER ELKEN POST VAN DE RAMING VOOR 1922.

Volg- nummer.	OMSCHRIJVING.	1917.	1918.	1919.	1920. (Voorloo- pige opgaaf).	Raming voor 1922.
AFDEELING I.						
Regeering en Hooge Colleges.						
101	Verkoop van drukwerken van den Volksraad				f 6 892	f 11 800
AFDEELING II.						
Departement van Justitie.						
201	Gerechtelijke boeten en verbeurdverklaringen ...	f 465 858	f 588 988	f 466 511	689 545	700 000
202	Terugbetaling van gerechtskosten in strafzaken ...	54 546	27 724	30 784	54 418	31 400
203	Leges en salarissen ontvangen door de griffiers der Europeesche rechtscollèges, door die der landraden en door de algemeene ontvangers van 's lands kassen	288 025	295 775	328 448	362 512	400 000
204	Hetgeen den lande aankomt uit de opbrengst der wees- en boedelkamers	252 121	269 531	351 055	294 700	400 000
205	Betaling voor het afleggen van de examens ter verkrijging van de bevoegdheid tot uitoefening van het notarisambt	2 040	2 160	2 850	2 850	2 800
206	Opbrengst van den arbeid der gevangenen	4 476 197	4 510 407	4 140 670	4 011 700	5 847 000
207	Voor het verstrekken van voeding aan gegijzel- den	23 192	19 875	15 551	21 425	35 400
208	Registratie van werkovereenkomsten, gesloten door eigenaren of beheerders van landbouw-, mijn- bouw- of nijverheidsondernemingen met van el- ders afkomstige arbeiders	118 584	116 075	129 583	194 929	304 000
209	Heffing ter zake van de op Java en Madoera met Inlanders te sluiten werkovereenkomsten voor het verrichten van arbeid in de buitengewesten of buiten Nederlandsch-Indië (uitgezonderd de kolonie Suriname)	128 888	135 286	140 796	177 581	342 500
210	Belooningen voor de waarmerking van onderhand- sche geschriften	2 178	2 178	6 526	6 025	5 900

Volgnummer.	OMSCHRIJVING.	1917.	1918.	1919.	1920. (Voorloopige opgaaf).	Raming voor 1922.
AFDEELING III.						
Departement van Financiën.						
501	Verpachte middelen:					
	a. verkoop van arak en andere sterke dranken in het klein in het tolvrije gebied van de gewesten Oostkust van Sumatra en Riouw en onderhoorigheden	f 115 850	f 110 010	f 121 875	f 125 580	f 127 500
	b. vogelnestklippen	59 502	58 462	45 451	49 257	47 550
	c. belasting op peper (Riouw en onderhoorigheden)	720	720	270	210	120
	d. verkoop van saguweer en laroe in de Buitengewesten	57 589	40 151	24 682	22 213	15 990
	e. goudmijnen (Zuider- en Oosterafdeeling van Borneo)	144	172	181	180	90
	f. pandhuizen in de Buitengewesten	521 691	550 884	552 015	554 183	148 000
	g. sagoe, was en getah enz. (Oostkust van Sumatra)	40 560	40 560	61 760	72 560	72 560
302	Opiumverkoop:					
	a. opbrengst van den verkoop	58 204 836	58 750 895	42 487 235	55 589 895	48 000 000
	b. vergoeding door het departement van gouvernementbedrijven voor verstrekte djitjing.	22 802	55 120	55 059	55 587	55 000
305	Opbrengst van de pandhuizen in eigen beheer	14 055 144	16 670 868	25 177 350	15 594 055	15 552 000
304	Terugbetaling uit de kassen der zelfbesturen in de residentie Soerakarta van de opbrengst der door de Inlandsche vorsten verleende vergunningen tot het houden van pandhuizen		10 598	11 754	11 578	11 000
305	In- en uitvoerrechten en accijnzen en andere ontvangsten daarmede in verband:					
	a. invoerrecht	23 836 246	25 759 959	32 840 128	60 456 895	65 000 000
	b. invoerrecht Landsgoederen	292 531	173 815	904 514	789 065	500 000
	c. uitvoerrecht	2 014 726	1 593 490	5 129 527	6 556 964	80 900 000
	d. accijnzen	12 460 535	12 087 885	13 357 341	15 565 029	50 500 000
	e. andere ontvangsten	104 157	130 176	156 169	195 285	140 000
306	Personeele belasting	2 062 429	2 221 407	2 591 672	2 019 775	2 000 000
307	Inkomstenbelasting	15 411 517	19 413 666	25 577 448	28 369 104	65 500 000
308	Suikerbelasting					15 800 000
309	Koffiebelasting					5 500
310	Javatabakbelasting					800 000
311	Sumatratabakbelasting					2 500 000
312	Theebelasting					10 000
313	Verponding enz.	5 122 815	2 868 414	6 104 835	6 005 933	6 600 000

Volgnummer.	OMSCHRIJVING.	1917.	1918.	1919.	1920. (Voorloopige opgaaf).	Raming voor 1922.
314	Openbare verkoopingën:					
	a. recht	/1 570 234	/1 486 344	/1 708 259	/1 856 117	/1 800 000
	b. disconto	31 412	30 467	42 410	52 155	50 000
	c. terugbetaling van voorschotten enz.	600	550	580	695	600
315	Zegelrecht	2 822 645	5 492 850	4 026 271	4 842 908	12 100 000
316	Recht van overschrijving van vaste goederen	1 895 545	2 185 920	2 625 164	4 751 008	3 000 000
317	Rechten van successie en van overgang bij overlijden	245 651	461 298	478 925	475 288	350 000
318	Vergunningen tot het houden van Chineesche speel- of dobbeltafels	100 065	577 507	488 854	515 682	400 000
319	Belasting op het slachten van runderen, buffels, paarden en veulens	2 791 285	2 555 081	2 967 200	2 525 705	5 200 000
320	Belasting op het slachten van varkens	558 567	506 990	542 887	619 165	1 080 000
321	Bijzondere belastingen in de Buitengewesten:					
	a. belasting voor het aanleggen en onderhouden van wegen ter hoofdplaats Benkoelen...	5 011	5 018	5 864	1 727	4 000
	b. belasting van uitvoerproducten van het eiland Wé (Atjeh en Onderhoorigheden)	746	557	490	275	600
	c. vergunningen tot het graven naar diamant in de residentie Zuider- en Oosterafdeeling van Borneo	6 956	13 148	10 194	5 089	8 000
	d. belasting op boschproducten, afkomstig uit het stroomgebied van de Boven-Mahakam (residentie Zuider- en Oosterafdeeling van Borneo)	5 006	8 204	12 829	15 186	12 000
	e. belasting van heerendienstplichtigen ter hoofdplaats Makasser	21 672	24 884	19 862	17 677	16 000
	f. belasting van heerendienstplichtigen op de Spermonde- en Dewakang-eilanden (Celebes en Onderhoorigheden)	20 002	19 590	19 508	10 517	15 000
322	Voorloopig gehandhaafde pachten en belastingen in het landschap Lingga (Riouw en Onderhoorigheden)	119 765	118 786	192 648	521 654	167 000
323	Ontvangsten ter zake van opgeheven belastingen:					
	a. op de bedrijfs- en andere inkomsten	12 946 107	12 985 710	14 461 921	6 458 022	Memorie.
	b. oorlogswinstbelasting		4 803 880	11 080 119	27 104 655	Memorie.
	c. tijdelijke suikerbelasting					Memorie.
	d. tijdelijke kinabelasting					Memorie.
324	Kortingen ten behoeve van de burgerlijke pensioenen	854 109	908 896	892 177	1 151 065	1 150 000
325	Bijdragen van Europeesch personeel bij het bijzonder lager onderwijs ten behoeve van de pensioenen	16 820	15 665	14 258	23 147	25 000
326	Bijdragen van Europeesch personeel bij het bijzonder middelbaar onderwijs ten behoeve van de pensioenen				366	400

Volgnummer.	OMSCHRIJVING.	1917.	1918.	1919.	1920. (Voorloopige opgaaf).	Raming voor 1922.
327	Aandeel in de winst van de Javasche Bank	/ 957 954	/ 967 327	/ 1 319 008	/ 1 920 017	/ 1 500 000
328	Ontvangsten in verband met muntzuivering					Memorie.
329	Terugbetaling van voorschotten vóór dit dienstjaar aan Europeesche burgerlijke personen verstrekt	1 706 786	1 891 334	1 987 347	2 404 302	2 500 000
330	Terugbetaling van voorschotten vóór dit dienstjaar aan Inlandsche burgerlijke personen verstrekt	610 364	647 350	888 966	1 182 339	1 400 000
331	Verrekening ten laste van de pensioen- en weduwen- en weezenfondsen van Indische burgerlijke ambtenaren van ten behoeve van die fondsen gedane uitgaven en van door die fondsen verschuldigde vergoedingen	27 766	31 271	64 971	75 023	203 000
	AFDEELING IV.					
	Departement van Binnenlandsch Bestuur.					
401	Bijdragen aan de landsmiddelen uit niet onder rechtstreeksch bestuur gebrachte landschappen.	2 230 019	1 764 814	1 683 326	1 829 493	2 932 400
402	Terugbetaling van en rente over voorschotten verstrekt aan Inlandsche zelfbesturen, vorsten, grooten en dergelijken	37 764	77 990	22 014	36 783	100 140
403	Terugbetaling van aan Inlandsche gemeenten op Java en Madoera verstrekte voorschotten voor den aankoop van ambtsvelden voor de desa-besturen	7 058	4 395	196	3 420	3 500
404	Bijdragen in de kosten, verbonden aan de indienststelling van politiepersoneel in het belang van bijzondere ondernemingen	40 664	28 248	18 777	24 917	61 782
405	Verstrekking tegen betaling van kleeding aan personeel der politie:					
	a. algemeene politie			32 302	201 259	201 000
	b. gewapende politie			132 787	191 740	450 000
406	Bijdragen van het personeel der gewapende politie in de voeding				22 976	149 000
407	Boeten en vergoedingen, opgelegd aan personeel der politie:					
	a. algemeene politie				15 399	14 000
	b. gewapende politie				12 243	12 000
408	Terugbetaling van verplegingskosten in de ziekeninrichting te Soekaboemi door het personeel van de gewapende politie bij het centraal depot der politie aldaar					Memorie.
409	Hoofdgeld	9 417 975	9 550 320	9 499 750	9 615 201	9 750 500

Volgnummer.	OMSCHRIJVING.	1917.	1918.	1919.	1920. (Voorloopige opgaaf).	Raming voor 1922.
410	Afkoop van heerendiensten in de gewesten buiten Java en Madoera	f 164 202	f 207 455	f 407 960	f 1 746 598	f 2 214 000
411	Kadaster	128 057	145 510	162 901	250 779	400 000
412	Landelijke inkomsten en andere grondlasten:					
	a. landrente	20 647 956	20 540 958	21 865 540	22 115 828	23 500 000
	b. Inlandsche verponding		875	4 506	9 414	9 500
	c. inkomsten verkregen uit de geleidelijke invoering van een landrenteregeling in de residentie Bali en Lombok met gelijktijdige opheffing van de belasting op de sawahs en de tegelvelden en tuinen	1 106 868	1 095 162	1 200 594	1 174 118	1 478 000
	d. belasting op de vischvijvers	262 057	252 686	262 100	273 971	294 000
	e. een tiende van het rijstgewas in het gouvernement Celebes en Onderhoorigheden	594 755	527 588	592 042	547 299	556 000
	f. inkomsten uit tot het landsdomein teruggebrachte particuliere landen gedurende het jaar, waarin de terugbrenging plaats vindt.				75 000	Memorie.
	g. inkomsten verkregen uit de geleidelijke invoering van een landrenteregeling in de afdeling Oeloe Soengei der residentie Zuider- en Oosterafdeeling van Borneo met gelijktijdige opheffing van de vertieningsbelasting.	159 629	181 066	221 158	385 196	250 000
413	Afstand van grond:					
	a. in eigendom, dan wel met recht van opstal.	1 025 715	1 028 915	1 226 558	1 420 205	1 620 000
	b. in huur	85 455	87 676	78 680	110 228	125 000
	c. in erfpacht	1 746 251	1 448 965	2 005 547	2 459 061	2 459 000
	d. met erfelijk individueel bezitsrecht					5 000
14	Vergoeding van de kosten van onderzoek van erfpachtsaanvragen in de buitengewesten					25 000
415	Landbouwconcessies in de gewesten buiten Java en Madoera	77 215	214 914	124 557	124 858	155 000
416	Vergunningen tot landonderzoek in de gewesten buiten Java en Madoera					Memorie.
417	Verhuur van vischvijvers	51 296	45 560	20 522	45 859	49 900
418	Aflossing en rente ter zake van voor de oprichting van tuinbouwhoeven verleend landbouwkrediet	5 829	5 470	5 086	5 375	4 000
419	Aflossing en rente voor kapitaalverstrekking en terugbetaling van uitgaven voor de aanstelling van personeel ten behoeve van bijzondere kredietbanken en desa-kredietinstellingen:					
	a. rente in 's Lands kas te storten over verleende voorschotten aan volkskredietinstellingen	15 618	15 501	5 966	1 287	11 000
	b. terugbetaling aan 's Lands kas van niet meer benodigde voorschotten aan afdelingsbanken	9 829	5 000	50 555		Memorie.

Volgnummer.	OMSCHRIJVING.	1917.	1918.	1919.	1920. (Voorloopige opgaaf).	Raming voor 1922.
419	c. terugbetaling van voorschotten verstrekt aan desaloemboengs, desabanken en negaribanken. d. storting in 's Lands kas uit de fondsen der desaloemboengs en desabankjes als terugbetaling van een deel der uitgaven, gedaan in het belang van het toezicht					Memorie. Memorie.
420	Centrale kas voor het volkskredietwezen: a. terugbetaling van de uitgaven ten behoeve van deze kas		f 163 027	f 103 204	f 100 477	130 000
	b. rente over het aan de kas verstrekte grondkapitaal					Memorie.
	c. huur van aan de kas in gebruik gegeven lokalen					Memorie.
421	Inkomsten uit bestuurstelefoonnetten	f 95 368	112 126	131 747	132 349	195 000
422	Bijdrage van den post-, telegraaf- en telefoon-dienst in de uitgaven voor het doen onderhouden eener geregelde stoompaketvaart in den Indischen Archipel	100 000	100 000	100 000	100 000	100 000
423	Betaling van adviezen en vertalingen door het kantoor voor Chineesche zaken	638	389	609	258	1 000
424	Verkoop van door het encyclopaedisch kantoor uitgegeven werken				1 500	5 000
425	Inkomsten van het illustratiekantoor bij het encyclopaedisch bureau					Memorie.
AFDEELING V.						
Departement van Onderwijs en Eeredienst.						
301	Onderwijs: a. schoolgelden van de hogere burgerscholen met vijfjarigen leergang	181 614	225 596	257 760	292 156	507 000
	b. schoolgelden van de Prins-Hendrikschool.....	20 159	22 668	22 525	23 387	33 000
	c. schoolgelden van den handelseursus te Soerabaja	1 775	2 730	2 554	5 035	5 600
	d. schoolgelden van de technische scholen	50 099	65 405	72 370	82 787	142 500
	e. schoolgelden van den leergang voor de opleiding van apothekersbedienden				1 497	2 700
	f. schoolgelden van den normaalleergang voor de Europeesche hulpakte te Batavia	1 160	925	1 200	936	2 250
	g. schoolgelden van de Algemeene Middelbare School (Oostersch-letterkundige afdeling, Westersch-klassieke afdeling en wis- en natuurkundige afdelingen)					1 800
	h. schoolgelden van de Algemeene Middelbare School (afdelingen van voortgezet en meer uitgebreid lager onderwijs)	52 754	56 142	66 700	86 277	117 000
	i. schoolgelden van de openbare Europeesche lagere, Hollandsch-Chineesche en Hollandsch-Inlandsche scholen	1 122 687	1 136 542	1 222 900	1 382 892	2 085 500

Volgnummer.	O M S C H R I J V I N G.	1917.	1918.	1919.	1920. (Voorloopige opgaaf).	Raming voor 1922.
501	j. schoolgelden van de opleidingsscholen voor Inlandsche ambtenaren k. schoolgelden van de openbare Inlandsche lagere scholen l. schoolgelden van de opleidingsschool voor Inlandsche rechtskundigen m. schoolgelden van de ambachtsscholen voor Inlanders n. betaling voor het afleggen van examens ter verkrijging van akten van bekwaamheid tot het geven van Europeesch lager onderwijs ... o. verkoop van boek- en drukwerken bij het depôt van leermiddelen en door de debitanten van Inlandsche schoolboeken p. verkoop van boekwerken door het kantoor voor de volkslectuur en abonnementen op de persoverzichten q. terugbetaling van het aan de ambachtsschool te Semarang verleend renteloos voorschot van f 20 000	f 12 751 478 176 15 803 1 949 49 978 2 000	f 15 535 504 545 16 200 2 324 46 442 1 000	f 18 000 524 950 12 000 2 550 53 255 1 000	f 14 207 531 241 18 684 2 692 62 477 1 000	f 54 500 875 000 27 000 5 550 2 700 62 000 200 000 1 000
502	Toegangsgelden voor de bezichtiging van Hindoe-monumenten	4 815	5 895	4 700	5 454	4 000
503	Vergoeding voor de verpleging in de krankzinnigen-gestichten en burgerlijke ziekeninrichtingen ...	150 154	246 857	182 480	255 660	254 000
504	Vergoeding voor het geneeskundig onderzoek van reizigers van pelgrimsschepen				15 400	Memorie.
505	Landskoepokinrichting te Batavia en gelegenheden tot inenting te Bandoeng, Semarang en Soerabaja	14 594	50 500	28 700	57 650	57 000
506	Geneeskundig laboratorium	7 785	7 695	5 612		7 000
507	Belasting op het houden van loterijen	15 562	100 228	18 920	65 966	100 000
508	Ontvangsten uit den verkoop van kinine-tabletten.	16 024	11 276	9 900	7 821	10 000
509	Terugbetaling van verleende voorschotten voor woningverbetering in het belang van de pestbestrijding en aankoop van materialen voor de woningverbetering	1 468 571	1 278 025	517 750	555 620	986 000
510	Terugbetaling van voorgeschoten kosten voor den overvoer van Nederlandsch-Indische onderdanen van Djeddah naar Nederlandsch-Indië in 1915...		25 754	5 585	5 249	5 000
511	Rente en terugbetaling van aan particuliere ziekeninrichtingen verleende voorschotten				3 250	3 317
512	Terugbetaling van het aan het Rijnse Zendinggenootschap verleend voorschot					Memorie.

Volgnummer.	OMSCHRIJVING.	1917.	1918.	1919.	1920. (Voorloopige opgaaf).	Raming voor 1922.
AFDEELING VI.						
Departement van Landbouw, Nijverheid en Handel.						
601	Inkomsten van de reproductie-ateliers en opbrengst van den verkoop van uitgaven van het departement	f 3 161	f 4 040	f 1 761	f 969	f 4 200
602	Schoolgelden van de middelbare landbouwschool...	180	453	270	390	60
603	Inkomsten van de cultuurscholen	2 160	2 450	4 043	3 810	3 220
604	Verkoop van de voortbrengselen van den cultuurtuin te Buitenzorg	1 285	1 126	1 348	735	1 000
605	Verkoop van de voortbrengselen van de proefvelden en van de zaadtuinen voor rijst en tweede gewassen	12 459	11 894	14 552	14 822	26 000
606	Verkoop van de voortbrengselen van den zaadtuin voor koffie te Bangelan	54 281	52 852	60 591	10 780	90 000
607	Verkoop van de voortbrengselen van den proef- en zaadtuin voor overjarige gewassen in de Lampongsche Districten				500	1 000
608	Opbrengst van het Landsrijstbedrijf in de Tjiheavlake (Preanger-Regentschappen)					20 000
609	Opbrengst van het Landsrijstbedrijf in Palembang.				75 000	35 750
610	Kina:					
	a. verkoop van kina-enten en zaad en andere ontvangsten, met uitzondering van die voor kinabast	13 258	51 148	86 073	74 492	70 000
	b. afstand van 's Lands kinabast aan de Bandoengsche kininefabriek ter verwerking tot zwavelzure kinine en verkoop daarvan	197 298	282 878	1 259 799	907 543	Memorie.
	c. inkomsten van het kinaproefstation	5 608	17 886	22 062	15 450	8 750
611	Opbrengst van voortbrengselen van het caoutchouc-bedrijf	2 645 747	1 155 207	2 869 240	2 494 568	3 679 120
612	Boschwezen:					
	a. opbrengst van boschperceelen niet in eigen bedrijf	2 240 942	2 480 526	2 596 595	2 848 773	3 250 000
	b. opbrengst van hout, kinabast en andere boschproducten door bedrijf in eigen beheer	9 485 559	8 775 722	8 999 958	16 377 524	20 700 000
	c. afstand van houtgewas op erfpachtsgronden en op huurlanden in Soerakarta, zoomede jaarlijksch recht en cijns verschuldigd voor in de gewesten buiten Java en Madoera verleende concessies tot houtaankap	148 582	133 051	179 559	150 260	500 000
	d. verstrekking van hout ten behoeve van den openbaren dienst	879 257	1 514 494	996 539	1 093 918	1 500 000
	e. vergunningen voor het kappen van hout	195 691	216 118	252 904	268 549	500 000
	f. verdere ontvangsten van het boschwezen	109 927	98 452	121 739	139 201	150 000

Volgnummer.	OMSCHRIJVING.	1917.	1918.	1919.	1920. (Voorloopige opgaaf).	Raming voor 1922.
613	Inkomsten uit den verkoop van vischbroed			f 1 539	f 1 956	f 1 000
614	Verkoop van zout ten behoeve van vischzoutenrijen	f 85 824	f 46 241	35 701	81 313	69 000
615	Terugbetaling en rente van aan Inlandsche vischerijvereenigingen verstrekte voorschotten ...					10 000
616	Inkomsten uit de parelvisserij	11 872	11 181	7 715	7 753	8 880
617	Inkomsten met betrekking tot de zeevischvangst...	14 258	13 302	17 002	14 500	14 000
618	Inkomsten voortvloeiende uit de heffing van dek-gelden	17 532	7 401	6 406	6 023	7 000
619	Inkomsten van den leergang voor hoefbeslag te Bandoeng	838	1 160	1 601	1 377	1 450
620	Inkomsten van de Nederlandsch-Indische veeartsenschool	2 332	2 406	2 394	3 307	2 600
621	Inkomsten voortvloeiende uit het keuren van slacht-vee en vleesch	14 760	15 409	10 916	7 687	13 300
622	Terugbetaling van de waarde van aan de Inlandsche bevolking verstrekte paarden en fokvee...	31 187	43 627	78 604	70 783	37 000
623	Belasting op honden	9 368	18 749	9 203	8 236	11 600
624	Verhuur van vogelnest- en meststofgrotten	21 139	22 254	22 983	32 932	30 300
625	Vergunningen tot het jagen met vuurwapens op paradijs- en aanverwante vogels en kroonduiven in de afdeeling Zuid-Nieuw-Guinea der residentie Nieuw-Guinea	11 373	14 173	15 250		17 000
626	Vergunning tot inzameling van schildpadeieren...	3 963	6 834	7 373	8 603	3 393
627	Opbrengst der uitgaven van de afdeeling Handel...	14 400	16 800	18 300	37 000	20 000
628	Inkomsten van het analyselaboratorium	13 088	13 483	28 433	25 173	20 000
629	Ontvangsten voortvloeiende uit kapitaalverstreking aan nijverheidsondernemingen					Memorie.
630	Ijk van maten en gewichten	7 363	3 163	1 773	981	10 000
631	Ontvangsten van het hulpkantoor voor den industrielen eigendom	7 300	8 414	9 877	10 370	10 300
632	Vergoedingen door de vereeniging Nederlandsch-Indische jaarbeurs					43 200

Volgnummer.	OMSCHRIJVING.	1917.	1918.	1919.	1920. (Voorloopige opgaaf.)	Raming voor 1922.
	AFDEELING VII.					
	Departement der Burgerlijke Openbare Werken.					
701	Verkoop en verhuur van huizen en andere gebouwen, zoomede inhoudingen op bezoldiging bij aanwijzing van een ambtswoning	f 416 898	f 508 526	f 515 680	f 1020 114	f 820 00
702	Ontvangsten voortvloeiende uit waterleidingen en overvaarten	8 705	23 622	56 095	86 604	156 00
705	Schut- of doorvaartgelden bij enkele Landssluzen in de residentien Batavia, Semarang en Soerabaja	54 005	36 703	60 463	33 105	53 50
704	Vergoedingen door ondernemingen van Landbouw en nijverheid van de uitgaven voor het toezicht op de waterverdeeling tusschen de daarbij belanghebbenden	110 000	61 698	78 153	101 564	102 00
705	Vergoeding der kosten van onderzoek en beproeving van stoomtoestellen en van vernieuwde akten van vergunning tot gebruik dier toestellen.	22 464	15 059	17 750	58 382	78 40
706	Terugbetaling door de gemeente Soerabaja van de kosten van den aanleg der drinkwaterleiding aldaar en van verschuldigde rente	94 514		94 515	94 514	94 50
707	Terugbetaling door de locale raden van de uitgaven voor ter beschikking van die raden gesteld personeel	1 230				Memorie
708	Teruggave door de Vorstenlandsche waterschappen van de na hunne oprichting door het land te hunnen behoefte gedane uitgaven voor het waterbeheer e.a.					Memorie
709	Bijdragen van de verschillende havenbedrijven in de kosten van verloven, wachtgelden, pensioenen enz. van het personeel voor de centrale leiding van den dienst van het havenwezen in Nederlandsch-Indië					Memorie
710	Terugbetaling door de haven van Soerabaja van haar aandeel in de kosten van den slibarbeid in het Westgat van Soerabaja					20 0
711	Ontvangsten, voortvloeiende uit het bedrijf der haveninrichtingen in Nederlandsch-Indië	2 252 412	2 681 761	4 661 554	5 803 892	19 566 5
712	Opbrengst van ten behoeve van andere diensttakken en van particulieren verrichte werkzaamheden in de laboratoria voor materiaalonderzoek.	11 362	9 580	16 428	17 583	26 0
713	Bijdragen in de kosten van aanleg, vernieuwing, verbetering, uitbreiding en onderhoud van bevoeiings- en andere waterstaatswerken	546 797	422 966	194 999	61 256	60 0

Volgnummer.	OMSCHRIJVING.	1917.	1918.	1919.	1920. (Voorlopige opgaaf).	Raming voor 1922.
714	Verrekeningen ten bate van den baggerdienst ...	1 605 356	3 979 917	4 525 639	6 591 000	6 105 575
715	Verrekeningen wegens uitgaven voor onderhoud en herstelling van- en vernieuwing en nieuwe werken aan gebouwen en werken ten behoeve van den post-, telegraaf- en telefoondienst	595 852	789 015	769 696	1 192 000	2 576 500
716	Verrekeningen wegens uitgaven voor onderhoud en herstelling van- en vernieuwing en nieuwe werken aan gebouwen en werken ten behoeve van het zoutmiddel	199 850	115 889	110 257	526 000	252 200
717	Verrekeningen wegens uitgaven voor onderhoud en herstelling van- en vernieuwing en nieuwe werken aan gebouwen en werken ten behoeve van de Landsdrukkerij		81 021	1 681	51 500	441 550
AFDEELING VIII.						
Departement van Gouvernementsbedrijven.						
801	Postspaarbank. Teruggraaf door de Postspaarbank van de te haren behoeve gedane uitgaven en verrekening van de door die instelling verschuldigde vergoedingen, voor zoover niet elders omschreven	106 715	115 559	126 595	185 689	255 600
802	Dienst voor waterkracht en electriciteit				112 418	585 000
805	Dienst van het toezicht op de spoor- en tramwegen				46 151	50 000
804	Opiumbereiding	4 950 559	5 387 841	6 441 906	8 107 900	7 297 960
805	Landsdrukkerij	498 520	850 269	1 059 680	1 511 492	2 241 500
806	Dienst van 's Lands-mijndiensten	1 755 575	1 604 655	2 214 510	5 054 900	1 914 600
807	Goudontginning in Benkoelen				50 119	1 259 000
808	Tin	55 219 582	59 154 575	59 685 049	58 820 758	59 940 000
809	Steenkolen	7 511 560	9 009 204	15 415 929	25 592 075	28 982 000
810	Zout	16 227 454	17 152 500	17 567 954	19 220 000	19 717 000
811	Vervoeren te water	466 548	184 290	280 627	445 700	1 567 000
812	Post-, telegraaf- en telefoondienst:					
	a. brieven- en pakketpost	4 100 751	4 221 778	5 268 000	6 005 261	9 000 000
	b. telegrafie	5 508 968	4 590 149	5 857 009	7 815 850	12 000 000
	c. telefonie	5 484 409	4 158 796	5 550 000	7 000 000	9 500 000
	d. andere ontvangsten	42 285	125 025	129 000	125 000	150 000
813	Staatsspoor- en tramwegen, alsmede automobioldiensten	45 508 876	50 058 990	58 612 050	65 061 000	102 750 000

Volgnummer.	OMSCHRIJVING.	1917.	1918.	1919.	1920. (Voorloopige opgaaf).	Raming voor 1922.
AFDEELING IX.						
Departement van Oorlog.						
901	Boeten en andere ontvangsten, voortspuitende uit de overeenkomsten van aanneming en uit leveringen	f 11 042	f 7 536	f 7 698	f 8 000	f 9 000
902	Terugbetaling van verplegings- en begrafenis-kosten in de hospitalen	185 557	177 382	181 401	250 000	250 000
903	Artillerie-constructiewinkel	55 198	15 396	16 595	8 000	15 000
904	Baten van den Topografischen dienst	19 486	19 947	58 628	50 000	1 664 000
905	Verkoop van bruikbare goederen	742 807	780 303	1 028 416	1 800 000	1 800 000
906	Verkoop van bier aan de militaire cantines	118 548	66 240	82 859	200 000	250 000
907	Verkoop van onbruikbaar geworden en overtollige goederen	24 789	41 647	51 845	40 000	40 000
908	Verstrekking van water tegen betaling uit de waterleidingen van den Lande, alsmede de terugbetaling voor de kosten voor water door de zorg van het departement van oorlog tegen betaling verstrekt	25 642	22 855	22 759	22 000	91 500
909	Terugbetaling van voorschotten vóór dit dienstjaar aan militairen en tot het departement van oorlog behoorende burgerlijke Landsdienaren verstrekt	400 629	585 936	429 579	800 000	525 000
910	Terugbetaling van het voor den bouw van eene militaire sociëteit voor onderofficieren te Tjimahi verleend renteloos voorschot			500	5 000	5 000
911	Baten uit de gouvernementswoningen					1 510 000
911A	Terugbetaling van de kosten der verlichting door de zorg van het departement van oorlog tegen betaling verstrekt					57 000
912	Andere ontvangsten	61 655	140 152	297 789	110 000	4 775 000
AFDEELING X.						
Department der Marine.						
1001	Bakengelden ⁽¹⁾		⁽¹⁾	⁽¹⁾ 1 198 178	1 004 085	1 576 200
1002	Kapoeasgeld	50 282	51 285	56 019	82 019	65 100
1005	Loodsgelden	790 887	⁽²⁾ 778 252	⁽²⁾ 761 100	680 265	1 045 700

⁽¹⁾ Vóór 1917 „Haven en ankeragegelden”, waarvan de invoering echter eerst in 1919 heeft plaats gehad; de ontvangsten betreffende dit hoofd gedeeltelijk gebracht op No. 1003 (Loodsgelden) en gedeeltelijk op No. 1025 (Andere ontvangsten).

⁽²⁾ In dit cijfer zijn gedeeltelijk begrepen de inkomsten, welke thans hare omschrijving vinden bij het onvangsthoofd No. 1001.

Volgnummer.	OMSCHRIJVING.	1917.	1918.	1919.	1920. (Voorloopige opgaaf).	Raming voor 1922.
1004	Vergoeding voor certificaten van schepen	f 14 950	f 19 850	f 17 757	f 18 394	f 35 000
1005	Scheepsmeting	5 883	5 055	11 000	4 465	9 000
1006	Scheepsverklaringen	11 245	10 910	15 956	18 392	17 200
1007	Verrekening met het departement van onderwijs en eeredienst ter zake van de keuring van reizigers op pelgrimsschepen	15 400	Memorie.
1008	Vergoeding voor het gebruik van 's Lands Clayton-toestellen en andere voor het ontsmetten van vaartuigen aangewezen ontsmettingstoestellen...	50 296	59 354	59 808	66 574	61 800
1009	Verkoop van zeekaarten en boekwerken uit het depôt en de onderdepôts van kaarten en gidsen.	6 948	5 127	15 597	11 808	10 100
1010	Verkoop van voor 's Lands dienst bestemde bruikbare goederen niet afkomstig uit den voorraad der marine-magazijnen te Soerabaja	16 054	9 138	42 063	59 785	37 000
1011	Verkoop van onbruikbaar geworden en overtollige goederen, blijvende of tijdelijke werken, zoodat schepen en vaartuigen en hun inventaris, een en ander voor zoover niet afkomstig van het marine-etablisement en de daartoe behorende inrichtingen en van de diensten behorende onder Scheepvaart	415	67 758	7 487	42 175	59 100
1012	Verkoop van onbruikbaar geworden en overtollige goederen, blijvende of tijdelijke werken, zoodat schepen en vaartuigen en hun inventaris, een en ander afkomstig van de diensten behorende onder Scheepvaart	4 222	12 850	856	18 735	10 800
1013	Ontvangsten en verrekeningen ten bate van het marine-etablisement en de daartoe behorende inrichtingen	4 105 588	4 754 490	5 286 557	5 120 620	4 272 200
1014	Verrekening ten laste van het marine-etablisement van het geldswaardig bedrag van door andere diensten, behorende onder het departement der marine, aan de marine-magazijnen afgegeven goederen	598 532	505 555	657 392	660 135	607 700
1015	Vergoeding door andere departementen van de kosten voor het gebruik van vaartuigen en andere goederen, behorende tot onder het departement der marine in Nederlandsch-Indië gestelde diensten	772 595	879 127	686 572	1 573 700
1016	Door andere departementen terug te betalen kosten voor het gebruik van de ter beschikking van die departementen gestelde vaartuigen, behorende tot onder het departement der marine in Nederlandsch-Indië gestelde diensten	540 726	594 598	545 877	480 000	914 400

Volgnummer.	OMSCHRIJVING.	1917.	1918.	1919.	1920. (Voorloopige opgaaf).	Raming voor 1922.
1017	Vergoedingen door particulieren van de kosten voor het gebruik van vaartuigen en andere goederen, behoorende tot onder het departement der marine in Nederlandsch-Indië gestelde diensten	f 1 150	f 1 660	f 2 550	f 2 855	f 2 400
1018	Ontvangsten in verband met het op verzoek van belanghebbenden verrichten van sommige werkzaamheden door havenmeesters of al zoodanig dienstdoende ambtenaren op Zon- en feesdagen.	12 551	13 479	16 399	15 604	15 200
1019	Ontvangsten met betrekking tot het station voor draadlooze telegrafie te Weltevreden	766	1 618	2 929	4 459	16 000
1020	Verrekening der geldswaarde van de uit den voorraad der opslagplaatsen, uitgezonderd de marine-magazijnen te Soerabaja, aan de onder het departement der marine behoorende diensten verstrekte steenkolen	1 203 984	1 147 506	1 551 048	1 713 650	2 450 600
1021	Verrekening der geldswaarde van de uit den magazijnsvoorraad buiten dien der marine-magazijnen te Soerabaja aan de onder het departement der marine behoorende diensten verstrekte verduurzaamde levensmiddelen en andere goederen	195 769	181 586	146 016	220 700	74 000
1022	Inhoudingen op de soldijen van de Inlandsche schepelingen der zeemacht wegens verstrekte kleeding, zoomede wegens andere voorloopig door den lande gedane betalingen, welke met de soldij worden verrekend	52 451	59 150	28 415	47 871	45 100
1023	Inhoudingen op de soldijen van de Inlandsche schepelingen der gouvernements-marine wegens verstrekte kleeding, zoomede wegens andere voorloopig door den lande gedane betalingen, welke met de soldij worden verrekend	52 415	67 580	31 881	55 946	51 800
1024	Terugbetaling van voorschotten vóór dit dienstjaar aan landsdienaren verstrekt	14 821	26 102	18 910	24 755	25 500
1025	Andere ontvangsten	(¹) 545 212	(¹) 496 201	104 175	43 924	9 700
AFDEELING XI.						
Plaatselijk en gewestelijk zelfbestuur.						
1101	Rente en terugbetaling van geldleeningen door plaatselijke en gewestelijke zelfbesturen	1 689	1 754	1 715	1 777	1 600
1102	Terugbetaling door de betrokken gemeenten van de helft van de kosten van indienststelling van burgemeesters	59 705	50 480	64 767	66 597	101 500

(¹) In dit cijfer zijn gedeeltelijk begrepen de inkomsten welke thans hare omschrijving vinden bij het ontvang hoofd No. 1001.

Volgnummer.	OMSCHRIJVING.	1917.	1918.	1919.	1920. (Voorloopige opgaaf).	Raming voor 1922.
AFDEELING XII.						
Gemengde ontvangsten.						
1201	Verkoop van voor 's Lands dienst bestemde bruikbare goederen uit den voorraad van:					
	a. het departement der burgerlijke openbare werken	f 215 679	f 107 396	f 4 699	f 16 918	f 280 000
	b. de overige departementen van burgerlijk bestuur	260 789	436 911	243 143	256 069	20 000
1202	Verkoop van onbruikbaar geworden en overtollige goederen van den burgerlijken dienst	65 472	58 585	149 827	105 602	50 000
1203	Alle andere ontvangsten	2501 019	7569 445	19 709 672	114 815 164	700 000

Volgnummer	O M S C H R I J V I N G	1917	1918	1919	1920 7e afsch. opdr.	Raming voor 1922
	ABDELING					
	Dezondere en vaneenstaande					
1201	Verkoop van voor 1 Januari 1918 bestemde bank- scheekbrieven en de restanten van de kas van het departement der burgerlijke openbare werken	1.113.670	1.072.386	1.000	10.018	100.000
	De overige departementen van burgerlijke werken	280.788	426.811	225.142	227.088	20.000
1202	Verkoop van niet-afbetaalde goederen en vaneenstaande goederen van den burgerlijken dienst	68.473	28.282	148.823	102.602	20.000
1203	Alle andere ontvangsten	2201.019	2.820.448	19.700.072	114.811.181	100.000

VOLKSRAAD.

EERSTE GEWONE ZITTING 1921.

ONDERWERP I — STUK O — AFD. IV, 1.

BEGROOTING VAN NEDERLANDSCH-INDIE
VOOR HET DIENSTJAAR
1922.

SAMENSTELLING EN STERKTE VAN HET EUROPEESCH BESTUUR

Betrekking.	Gouverneur	Resident	Assistent-Resident	Ass. Res. Secr.	Gew. Secr.	Adj. Gew. Secr.	Afd. Secretaris	Controleur	Adsp. Contr.	Adm. ambt.	Gezaghebber	
Bezoldiging.	f 20 400	f 16 800	f 12 000	f 10 800	f 7 800	f 7 800	f 7 200	f 5 400	f 4 800	f 5 600	f 5 000	f 5 600
Bantam.....	—	1	—	2	—	1	—	—	5	1	—	—
Batavia.....	—	1	—	5	—	1	—	3	9	1	—	—
Preanger-Regentschappen..	—	1	—	6	—	1	—	1	13	1	—	—
Cheribon.....	—	1	—	3	—	1	—	1	6	1	—	—
Pekalongan.....	—	1	—	4	—	1	—	2	9	2	—	—
Semarang.....	—	1	—	8	—	1	—	1	15	3	—	—
Rembang.....	—	1	—	3	—	1	—	—	5	—	—	—
Soerabaja.....	—	1	—	6	—	1	1	1	9	4	—	—
Madoera.....	—	1	—	3	1	—	—	—	3	—	—	—
Paseroean.....	—	1	—	6	—	1	—	1	10	7	—	—
Besoeki.....	—	1	—	4	—	1	—	—	6	2	—	—
Banjoemas.....	—	1	—	3	—	1	—	—	5	3	—	—
Kedoe.....	—	1	—	5	—	1	—	1	9	—	—	—
Djokjakarta.....	—	1	—	3	—	1	—	1	5	—	—	—
Soerakarta.....	—	1	—	4	—	1	—	1	5	—	—	—
Madioen.....	—	1	—	5	—	1	—	—	5	—	—	—
Kediri.....	—	1	—	4	—	1	—	1	9	1	—	—
Sumatra's Westkust.....	—	1	—	9	—	1	—	—	14	5	—	5
Tapanoei.....	—	1	—	3	—	1	—	1	12	2	—	3
Benkoelen.....	—	1	—	1	—	1	—	—	6	1	—	4
Lampongsche Districten...	—	1	—	1	—	1	—	—	4	1	—	3
Palembang.....	—	1	—	4	—	1	—	—	15	3	—	1
Ijambi.....	—	1	—	—	—	1	—	—	8	1	—	—
Oostkust van Sumatra....	1	—	—	6	—	1	—	—	14	3	—	5
Atjeh en Onderhoorigheden.	1	—	—	7	—	1	—	—	8	4	—	15
Riouw en Onderhoorigh..	—	1	—	1	—	1	—	—	6	1	—	2
Banka en Onderhoorigh..	—	1	—	—	—	1	—	—	5	—	—	—
Billiton.....	—	—	1	—	—	1	—	—	—	—	—	1
Westerafdeeling van Borneo	—	1	—	5	—	1	—	—	10	—	—	6
Z.- en Oosterafd. van Borneo	—	1	—	7	—	1	—	—	20	2	—	4
Celebes en Onderhoorigh..	1	—	—	9	—	1	—	—	18	3	—	14
Menado.....	—	1	—	5	—	1	—	1	12	3	—	1
Amboina.....	—	1	—	2	—	1	—	—	5	—	—	5
Ternate en Onderhoorigh..	—	1	—	—	—	1	—	—	4	—	—	4
Nieuw-Guinea.....	—	1	—	3	—	1	—	—	1	—	—	9
Timor en Onderhoorigh..	—	1	—	5	—	1	—	—	9	3	—	16
Bali en Lombok.....	—	1	—	2	—	1	—	—	11	1	—	1
	3	35	1	44	1	36	1	16	308	59	—	99
Bezoldiging per rang.....	61 200	554 400	12 000	1 555 200	7 800	280 800	7 200	86 400	1 478 400	212 400	—	556 400
Niet per gewest te splitsen posten:												
Java en Madoera....	—	—	—	—	—	—	—	—	—	—	75 000	—
Gewesten buiten Java en Madoera.....	—	—	—	—	—	—	—	—	—	—	75 000	—

(a) Klerken..... f 24 360
 Schrijvers..... » 45 380
 Booschappers..... » 12 360
 f 80 100

(b) Klerken, tolken, schrijvers enz..... f 219 040
 Inlandsche assistenten..... » 20 700
 Contrôle mantri's..... » 18 000
 f 257 740

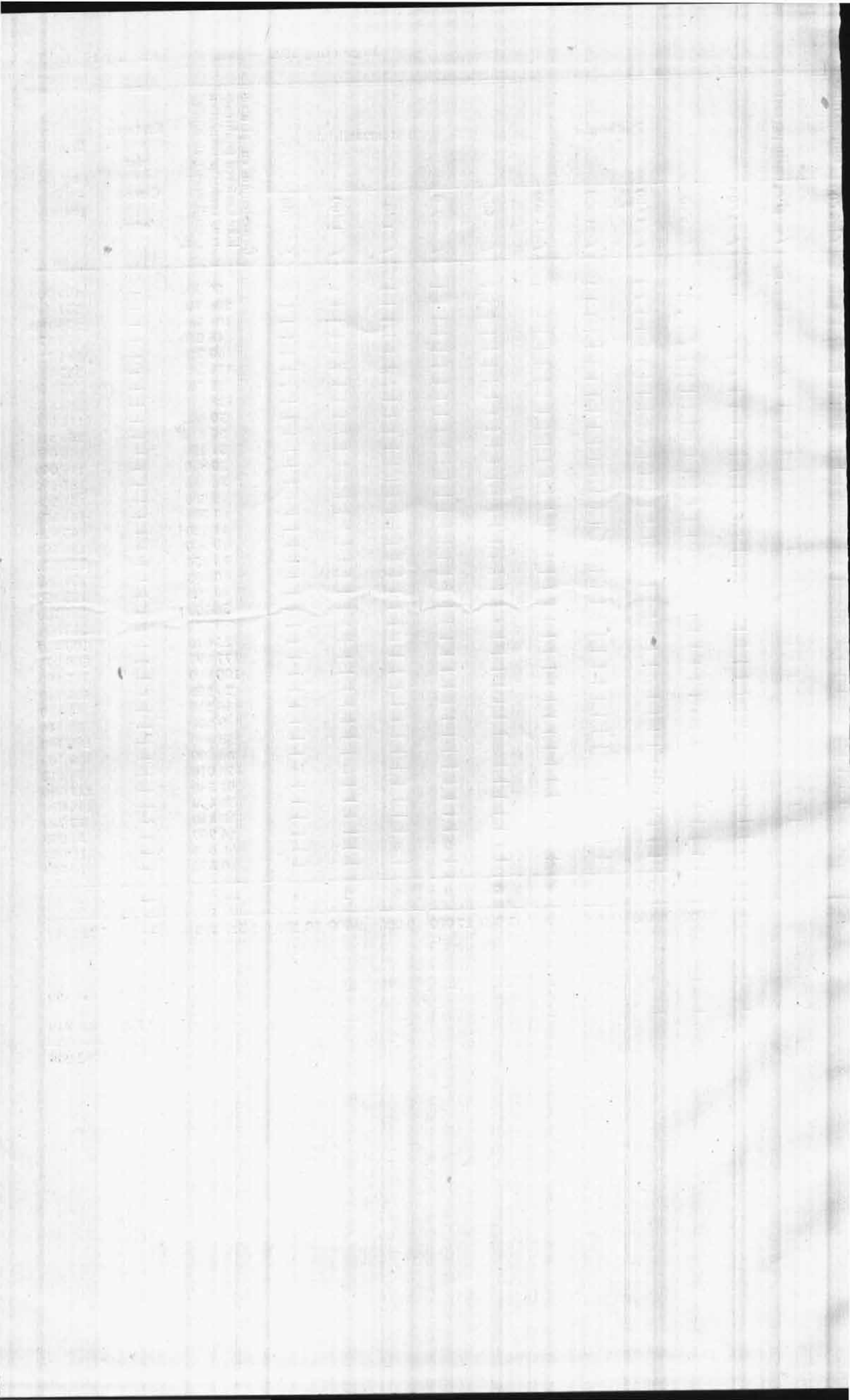

VOLKSRAAD.

EERSTE GEWONE ZITTING 1921.

ONDERWERP 1 — STUK 0 — AFD. IV, 2.

BEGROOTING VAN NEDERLANDSCH-INDIË,
VOOR HET DIENSTJAAR
1922.

TOELICHTING VAN DEN POST „VERDERE AMBTENAREN EN BEDIENDEN,
ALSMEDE SCHRIJFLOONEN VOOR DE GEWESTELIJKE
EN PLAATSELIJKE KANTOREN”.

Nummers der onderafdeelingen.	Onderdeelen.	BENAMING DER ONDERWERPEN VAN UITGAAF.		Geraam voor 1922.
404	a	Bantam	f 50 900	
		Batavia	208 840	
		Preanger-Regentschappen	109 580	
		Cheribon	45 670	
		Pekalongan	55 728	

Toegestaan voor 1921.	Verschil voor 1922.		TOELICHTINGEN.
	Meer.	Minder.	
f 30 900			5 commiezen op f 2 400 f 12 000 klerkengelden 15 300 schrijvers 2 880 6 kantooroppassers op f 120 720 ----- f 30 900
174 320	f 54 320		4 ambtenaren ter beschikking, 1 op f 13 200, 1 op f 7 200—f 9 600 en 2 op f 4 800 f 32 400 5 ambtenaren met den titel van adjunct- controleur voor de agrarische aangele- genheden ieder op f 3 000 tot f 4 800 ... 24 000 1 leider der metingen op 6 000 5 Inlandsche topografen op f 900 4 500 2 teekenaars op f 720 1 440 1 planimeteeraar op f 600 600 5 leerling meetmantri's op een daggeld van f 1 1 500 7 schrijvers op f 360 2 520 daggelden voor het verrichten van werkzaamheden voor de ordening van het onregelmatig grondbezit 12 000 30 tijdelijke meetmantri's 9 000 1 hoofdcommies 5 400 1 archivaris 3 600 20 commiezen op f 2 400 48 000 klerkengelden 47 380 schrijvers 6 960 19 kantooroppassers, 2 op f 180, 12 op f 150, 5 op f 120 2 760 1 conciërge te Batavia 180 5 wijkmeesters 600 ----- f 208 840
101 340	8 040		2 hoofdcommiezen, op f 5 400 f 10 800 16 commiezen op f 2 400 38 400 schrijfloonen ten behoeve van de in- en overschrijving van vaste goederen 4 840 klerkengelden 44 840 schrijvers 6 240 16 kantooroppassers op f 120 1 920 12 boodschappers, 3 op f 240 en 9 op f 180 2 340 ----- f 109 380
42 910	2 760		7 commiezen op f 2 400 f 16 800 schrijfloonen ten behoeve van de in- en overschrijving van vaste goederen 1 920 klerkengelden 23 590 schrijvers 2 160 10 kantooroppassers op f 120 1 200 ----- f 45 670
58 368	f 2 640		1 hoofdcommies f 5 400 7 commiezen op f 2 400 16 800 schrijfloonen ten behoeve van de in- en overschrijving van vaste goederen ... 2 400

Nummers der onderafdeelingen.	Onderdeelen.	BENAMING DER ONDERWERPEN VAN UITGAAF.	Geraamd voor 1922.
404	a	Semarang	/ 154 511
		Rembang	52 740
		Soerabaja	128 915
		Madoera	50 960
		Pasoeroean	96 216

Voorgestaan voor 1921.	Verschil voor 1922.		TOELICHTINGEN.	
	Meer.	Minder.		
125 451	f 10 860		klerkengelden 27 048 schrijvers 1 800 19 kantooroppassers op f 120 2 280 ————— f 55 728	
48 900	5 840		2 hoofdcommiezen f 10 800 18 commiezen op f 2 400 43 200 1 ambtenaar ter beschikking 4 800 klerkengelden 61 201 1 posthouder op Karimondjawa 2 400 schrijvers 7 320 22 kantooroppassers, 9 op f 150 en 13 op f 120 2 910 1 conciërge 1 200 1 mandoer voor den tuin te Bodjong 144 4 arbeiders op f 84 336 ————— f 134 311	
125 455	3 480		7 commiezen f 16 800 schrijfloonen ten behoeve van de in- en overschrijving van vaste goederen 1 500 klerkengelden 28 680 schrijvers 4 560 10 kantooroppassers op f 120 1 200 ————— f 52 740	
29 160	1 800		2 hoofdcommiezen f 10 800 1 archivaris 3 600 21 commiezen op f 2 400 50 400 verhooging bezoldiging van een ambte- naar ter beschikking van den Resi- dent (1) 600 klerkengelden 55 175 schrijvers 2 520 27 kantooroppassers, 10 op f 150, 17 op f 120 3 540 1 portier 1 440 1 conciërge 480 1 boekbinder 360 ————— f 128 915	
87 816	8 400		5 commiezen op f 2 400 f 12 000 schrijfloonen ten behoeve van de in- en overschrijving van vaste goederen 1 080 klerkengelden 14 040 schrijvers 2 520 11 kantooroppassers op f 120 1 320 ————— f 30 960	
			1 hoofdcommies f 5 400 16 commiezen op f 2 400 38 400 schrijfloonen ten behoeve van de in- en overschrijving van vaste goederen 1 680 klerkengelden 43 056 schrijvers 5 520 18 kantooroppassers op f 120 2 160 ————— f 96 216	

Gedurende de werkzaamstelling van dezen ambtenaar blijft een der betrekkingen van commies op het gewestelijk kantoor onvervuld.

Nummers der onderafdeelingen.	Onderdeelen.	BENAMING DER ONDERWERPEN VAN UITGAAF.	Geraamd voor 1922.
404	a	Besoeki	f 51 280
		Banjoemas	56 840
		Kedoe	56 280
		Djokjakarta	49 668
		Soerakarta	67 568
		Madioen	41 220

Oorgeslaan voor 1921.	Verschil voor 1922.		TOELICHTINGEN.	
	Meer.	Minder.		
51 280			1 hoofdcommies f 5 400 6 commiezen op f 2 400 14 400 schrijfloonen ten behoeve van de in- en overschrijving van vaste goederen 1 800 klerkengelden 24 280 schrijvers 4 080 11 kantooroppassers op f 120 1 320 ----- f 51 280	
52 760	f 4 080		5 commiezen op f 2 400 f 12 000 schrijfloonen ten behoeve van de in- en overschrijving van vaste goederen 1 200 klerkengelden 18 480 schrijvers 3 960 10 kantooroppassers op f 120 1 200 ----- f 36 840	
51 240	5 040		8 commiezen op f 2 400 f 19 200 schrijfloonen ten behoeve van de in- en overschrijving van vaste goederen 1 440 klerkengelden 30 600 schrijvers 2 640 16 kantooroppassers op f 120 1 920 4 boodschappers op f 120 480 ----- f 56 280	
41 868	7 800		1 hoofdcommies f 5 400 6 commiezen op f 2 400 14 400 1 klerk te Wates 2 100 2 klerken op het residentiekantoor op f 1 800 3 600 klerkengelden 16 020 schrijvers 2 520 schrijfloonen ten behoeve van de in- en overschrijving van vaste goederen 900 2 Europeesche ordonnansen op f 600 ... 1 200 14 kantooroppassers, 2 op f 180 en 12 op f 144 2 088 bediendengelden 1 440 ----- f 49 668	
61 248	6 120		1 hoofdcommies f 5 400 10 commiezen op f 2 400 24 000 klerkengelden 29 700 schrijvers 2 280 schrijfloonen ten behoeve van de in- en overschrijving van vaste goederen 600 1 Europeesch ordonnans 600 bediendengelden 1 440 23 kantooroppassers, 1 op f 180, 22 op f 144 3 348 ----- f 67 368	
40 860	360		7 commiezen op f 2 400 f 16 800 schrijfloonen ten behoeve van de in- en overschrijving van vaste goederen 600	

Nummers der onderafdeelingen.	Onderdeelen.	BENAMING DER ONDERWERPEN VAN UITGAAF.	Geraamd voor 1922.
404	a	Kediri	f 70 560
		Gewesten buiten Java en Madoera.	
		Sumatra's Westkust	95 456
		Tapanoeli	56 585
		Benkoelen	40 200
		Lampongsche Districten	35 700

toegestaan voor 1921.	Verschil voor 1922.		T O E L I C H T I N G E N.	
	Meer.	Minder.		
63 880	f	4 680	klerkengelden 17 460 schrijvers 4 560 15 kantooroppassers op f 120 1 800 ----- f 41 220	
98 436			1 hoofdeommies f 5 400 8 commiezen op f 2 400 19 200 klerkengelden 39 720 schrijvers 4 920 11 kantooroppassers op f 120 1 320 ----- f 70 560	
56 585			2 hoofdeommiezen f 10 800 13 commiezen op f 2 400 31 200 klerken en schrijvers 49 080 3 Inlandsche leerlingtolken op f 300 900 23 kantooroppassers, 4 op f 180 en 19 op f 144 3 456 ----- f 95 436	
56 585			1 hoofdeommies f 5 400 10 commiezen op f 2 400 24 000 klerkengelden 19 385 schrijvers 720 tolken tevens schrijvers 1 680 27 kantooroppassers, 1 op f 240 en 26 op f 180 4 920 regelmatige verhooging van bezoldiging van de schrijvers gemiddeld 480 ----- f 56 585	
53 580		4 620	1 hoofdeommies f 5 400 5 commiezen op f 2 400 12 000 schrijfloonen voor de in- en overschrijving van vaste goederen 300 1 commies-kashouder 2 400 klerkengelden 13 860 1 inlandsch opziener op het eiland En- gano 540 schrijvers 1 080 2 tolken 1 500 16 kantooroppassers, 1 op f 240 en 15 op f 180 2 940 regelmatige verhooging van de bezoldi- ging van den opziener 180 ----- f 40 200	
53 700			1 ambtenaar ter beschikking f 4 800 5 commiezen op f 2 400 12 000 klerkengelden 14 160 1 schrijver 300 voor maand- en daggelden van tekenaars en ander kantoorpersoneel in verband met agrarische werkzaamheden 1 200 16 kantooroppassers, 1 op f 240 en 15 op f 180 2 940 schrijfloonen voor de in- en overschrijving van vaste goederen 300 ----- f 35 700	

Nummers der onderafdeelingen.	Onderdeelen.	BENAMING DER ONDERWERPEN VAN UITGAAF.	Geraamd voor 1922.
404	a	Palembang	89 604
		Djambi	25 010
		Oostkust van Sumatra	177 095
		Atjeh en Onderhoorigheden	106 590

Voegestaan voor 1921.	Verschil voor 1922.		TOELICHTINGEN:
	Meer.	Minder.	
84 664	f 5 040		1 hoofdcommies f 5 400 7 commiezen op f 2 400 16 800 schrijfloonen voor de in- en overschrijving van vaste goederen 1 800 personeel 23 598 klerkengelden 30 540 schrijvers 900 voor maand- en daggelden van 2 typo- grafenverkenners, 1 hoofdteekenaar, 2 teekenaars, 2 helpers-teekenaar en 1 schrijver in verband met agrarische werkzaamheden 7 380 voor maand- en daggelden van teekenaars en kantooroppassers 1 800 9 kantooroppassers, 2 op f 168, 7 op f 150 1 386 ----- f 89 604
22 650	560		2 commiezen f 4 800 klerkengelden 15 300 schrijvers 1 800 6 kantooroppassers, 1 op f 210, 5 op f 180 1 110 ----- f 23 010
159 095	18 000		7 ambtenaren ter beschikking van contro- leurs voor de belasting werkzaamheden. f 42 000 14 mantri's voor de belastingen op f 600. 8 400 23 schrijvers voor de belastingen op f 360. 8 280 2 hoofdcommiezen op f 5 400 10 800 19 commiezen op f 2 400 45 600 klerkengelden 45 480 schrijfloonen ten behoeve van de in- en overschrijving van vaste goederen 200 schrijvers 4 800 1 Klingaleesche tolk 480 2 Chineesche tolken op f 900 1 800 38 kantooroppassers, 1 op f 300, 1 op f 240, 14 op f 210, 19 op f 195 en 3 op f 180 7 755 toelage aan den met het civiel gezag te Kwala Simpang belasting officier der landmacht aldaar 1 200 toelage aan den ontvanger der in- en uitvoerrechten en accijnzen te Pakan Baroe, voor werkzaamheden in het be- lang van den bestuursdienst 300 ----- f 177 095
82 260	24 550		1 hoofdcommies f 5 400 10 commiezen op f 2 400 24 000 17 klerken, waarvan 5 op f 1 440 en 12 op f 1 200 21 600 schrijvers 20 640 klerkengelden en schrijfloonen 29 520

Nummers der onderafdeelingen.	Onderdeelen.	BENAMING DER ONDERWERPEN VAN UITGAAF.	Geraamd voor 1922.
404	a	Riouw en Onderhoorigheden	f 23 259
		Banka en Onderhoorigheden	36 210
		Billiton	9 540
		Westerafdeeling van Borneo	38 580
		Zuider- en Oosterafdeeling van Borneo	69 500
		Celebes en Onderhoorigheden	176 016

toegestaan voor 1921.	Verschil voor 1922.		T O E L I C H T I N G E N.		
	Meer.	Minder.			
			schrijfloonen ten behoeve van de in- en overschrijving van vaste goederen	1 200	
			20 kantooroppassers, 1 op <i>f</i> 240 en 19 op <i>f</i> 210	4 230	
23 259				<i>f</i> 7 200	106 590
			3 commiezen op <i>f</i> 2 400	9 960	
			klerkengelden	3 120	
			schrijvers	2 979	
			17 kantooroppassers	<i>f</i> 23 259	
36 210			4 commiezen op <i>f</i> 2 400	<i>f</i> 9 600	
			klerkengelden en schrijfloonen	22 080	
			tijdelijk personeel	3 030	
			10 oppassers op <i>f</i> 150	1 500	
9 540				<i>f</i> 9 540	
			1 commies	<i>f</i> 2 400	
			klerkengelden	4 680	
			schrijfloonen voor de in- en overschrijving van vaste goederen	300	
			schrijvers	1 260	
			4 kantooroppassers op <i>f</i> 180	720	
			1 boodschapper	180	
38 580				<i>f</i> 9 540	
			schrijfloonen voor de in- en overschrijving van vaste goederen	<i>f</i> 600	
			9 commiezen op <i>f</i> 2 400	21 600	
			klerkengelden	7 020	
			schrijvers	3 360	
			8 leerling-schrijvers op <i>f</i> 180	1 440	
			25 kantooroppassers, 1 op <i>f</i> 240 en 24 op <i>f</i> 180	4 560	
65 700	<i>f</i> 3 600			<i>f</i> 38 580	
			1 hoofdcommies	<i>f</i> 5 400	
			10 commiezen op <i>f</i> 2 400	24 000	
			klerkengelden	25 920	
			schrijvers	3 720	
			3 tolken	2 400	
			42 kantooroppassers, 2 op <i>f</i> 210 en 40 op <i>f</i> 150	6 420	
			schrijfloonen ten behoeve van de in- en overschrijving van vaste goederen	1 440	
176 016				<i>f</i> 69 300	
			2 hoofdcommiezen op <i>f</i> 5 400	<i>f</i> 10 800	
			14 commiezen op <i>f</i> 2 400	33 600	
			klerkengelden	79 440	
			14 Inlandsche assistenten op <i>f</i> 900	12 600	
			1 Inlandsch bestuurs-assistent voor de onderafdeeling Boni	900	
			6 tolken	1 740	
			schrijfloonen	660	
			schrijvers	23 460	
			68 kantooroppassers, 3 op <i>f</i> 270, 15 op <i>f</i> 210, 46 op <i>f</i> 180 en 4 op <i>f</i> 144	12 816	
				<i>f</i> 176 016	

Nummers der onderafdeelingen.	Onderdeelen	BENAMING DER ONDERWERPEN VAN UITGAAF.	Geraamd voor 1922.
404	a	Menado	f 61 380
		Ternate en Onderhoorigheden	13 540
		Amboina	39 480
		Nieuw-Guinea	24 960
		Timor en Onderhoorigheden	85 665

Toegestaan voor 1921.	Verschil voor 1922.		TOELICHTINGEN.	
	Meer.	Minder.		
61 580			1 hoofdcommies f 5 400 9 commiezen op f 2 400 21 600 klerkengelden 22 320 schrijvers 2 160 12 kantooroppassers, 1 op f 240 en 11 op f 180 2 220 schrijfloonen ten behoeve van de in- en overschrijving van vaste goederen te Menado 180 voor verbetering van de bezoldigingen der klerken en schrijvers 7 500 ————— f 61 380	
15 180	f 360		1 commies f 2 400 klerkengelden 6 720 schrijvers 3 480 14 kantooroppassers, 1 op f 240 en 13 op f 180 2 580 schrijfloonen ten behoeve van de in- en overschrijving van vaste goederen 360 ————— f 15 540	
59 480			4 commiezen op f 2 400 f 9 600 klerkengelden 26 160 schrijfloonen ten behoeve van de in- en overschrijving van vaste goederen 300 21 kantooroppassers, 1 op f 210, 7 op f 180 en 13 op f 150 3 420 ————— f 39 480	
22 560	2 400		3 commiezen op f 2 400 f 7 200 klerkengelden } 16 860 schrijvers } 5 kantooroppassers op f 180 900 ————— f 24 960	
85 665			8 commiezen op f 2 400 f 19 200 klerkengelden 43 860 schrijvers 10 680 voor klerken en schrijvers 2 160 2 tolken 480 50 kantooroppassers, 1 op f 240, 49 op f 180 9 060 schrijfloonen ten behoeve van de in- en overschrijving van vaste goederen 225 ————— f 85 665	

Toegestaan voor 1921.	Verschil voor 1922.		TOELICHTINGEN.
	Meer.	Minder.	
51 410		f 840	10 commiezen, 1 op f 3 000 en 9 op f 2 400. f 24 600 klerkengelden 20 160 schrijvers 1 260 21 kantooroppassers, 1 op f 240 en 20 op f 180 3 840 kosten van bewaking van het rijstpak- huis te Pabean en van het kepenghuis te Singaradja 350 schrijfloonen ten behoeve van de in- en overschrijving van vaste goederen 360 ----- f 50 570
2 364 786	f 160 290	f 3 480	
	Meer f 156 810		



VOLKSRAAD.

EERSTE GEWONE ZITTING 1921.

ONDERWERP 1 — STUK 0 — AFD. IV, 3.

BEGROOTING VAN NEDERLANDSCH-INDIË
VOOR HET DIENSTJAAR

1922.

SAMENSTELLING EN STERKTE VAN HET INLANDSCH BESTUUR
OP JAVA EN MADOERA.

	Besoekeki.	Banjoemas.	Kedoe.	Madjoen.	Kediri.	Te zamen.	Bezoldiging 'sjaars.	Bedrag 'sjaars.	Opmerkingen.
6	4	5	7	5	5	77 (1)	—	f 1 265 400	(1) 11 op f 17 400
1	—	1	1	1	1	14	f 1 680	" 23 520	2 " " 18 600
6	4	5	7	5	5	77	" 6 000	" 462 000	64 " " 16 200
35	14	14	27	17	19	338	" 3 600	" 1 216 800	
39	50	56	84	59	71	1 106	" 1 680	" 1 853 080	
1	—	—	—	—	—	3	1 op f 240 1 op " 120 1 op " 300	" 660	
—	—	—	—	—	—	—	—	—	
6	5	5	9	5	5	82	f 720	" 59 040	
11	8	11	15	13	11	561	" 360	" 201 960	
32	15	14	31	22	24				
3	2	3	1	1	1	1 131	" 240	" 271 440	
39	50	56	83	59	71				
40	f 480	f 600	f 1 320	f 720	f 720	—	—	" 11 760	
								f 5 370 690	

VOLKSRAAD.

EERSTE GEWONE ZITTING 1921.
ONDERWERP 1 — STUK O — AFD. IV, 4.

1922
1922
1922

**BEGROOTING VAN NEDERLANDSCH-INDIË
VOOR HET DIENSTJAAR
1922.**

1922
1922

1922

1922

1922

1922

**TOELICHTING BETREFFENDE DE BEZOLDIGINGEN VAN HET PERSONEEL
BIJ HET INLANDSCH BESTUUR IN DE GEWESTEN
BUITEN JAVA EN MADOERA.**

1922

1922

1922

1922

1922

1922

Nummers der onderafdeelingen.	Onderdeelen.	BENAMING DER ONDERWERPEN VAN UITGAAF.	Geraamd voor 1922.
412	a	Sumatra's Westkust f 244 412 Tapanoeli 118 740 Benkoelen 56 940 Lampongsche Districten 42 900 Palembang 112 500 Djambi 64 680 Oostkust van Sumatra 5 240	

Oorgeslaan voor 1921.	Verschil voor 1922.		TOELICHTINGEN.
	Meer.	Minder.	
244 412			8 districtshoofden der 1ste klasse op <i>f</i> 3 600 <i>f</i> 28 800 26 " " 2de " " 2 400 62 400 55 onderdistrictshoofden gemiddeld op <i>f</i> 1 440 79 200 andere hoofden 50 612 34 Inlandsche schrijvers op <i>f</i> 300 10 200 55 Inlandsche hulpschrijvers op <i>f</i> 240 13 200 <i>f</i> 244 412
118 740			3 districtshoofden der 1ste klasse op <i>f</i> 3 600 <i>f</i> 10 800 12 " " 2de " " 2 400 28 800 41 onderdistrictshoofden op <i>f</i> 1 440 59 040 15 districtsschrijvers op <i>f</i> 300 4 500 65 onderdistrictsschrijvers op <i>f</i> 240 15 600 <i>f</i> 118 740
56 940			2 districtshoofden der 1ste klasse op <i>f</i> 3 600 <i>f</i> 7 200 7 " " 2de " " 2 400 16 800 18 onderdistrictshoofden (assistent-demangs) op <i>f</i> 1 440 25 920 9 schrijvers bij de districtshoofden op <i>f</i> 300 2 700 18 hulpschrijvers bij de onderdistrictshoofden op <i>f</i> 240 4 320 <i>f</i> 56 940
42 900			2 districtshoofden der 1ste klasse op <i>f</i> 3 600 <i>f</i> 7 200 5 " " 1ste " " 2 400 12 000 13 onderdistrictshoofden op <i>f</i> 1 440 18 720 7 Inlandsche schrijvers bij de onderdistrictshoofden op <i>f</i> 300 2 100 12 hulpschrijvers bij de onderdistrictshoofden op <i>f</i> 240 2 880 <i>f</i> 42 900
112 500			4 districtshoofden der 1ste klasse op <i>f</i> 3 600 <i>f</i> 14 400 11 " " 2de " " 2 400 26 400 40 onderdistrictshoofden op <i>f</i> 1 440 57 600 15 schrijvers op <i>f</i> 300 4 500 40 hulpschrijvers op <i>f</i> 240 9 600 <i>f</i> 112 500
64 680			2 districtshoofden der 1ste klasse op <i>f</i> 3 600 <i>f</i> 7 200 8 " " 2de " " 2 400 19 200 21 onderdistrictshoofden (assistent-demangs) op <i>f</i> 1 440 30 240 10 Inlandsche schrijvers op <i>f</i> 300 3 000 21 Inlandsche hulpschrijvers op <i>f</i> 240 5 040 <i>f</i> 64 680
3 240			3 contrôle-mantri's op <i>f</i> 480 <i>f</i> 1 440 5 hoofden op Bengkalis, 1 op <i>f</i> 480, 2 op <i>f</i> 360, 2 op <i>f</i> 300 1 800 <i>f</i> 3 240

Nummers der onderafdeelingen.	Onderdeelen.	BENAMING DER ONDERWERPEN VAN UITGAAF	Geraamd voor 1922.
412	a	Atjeh en Onderhoorigheden	f 69 060
001		
002		
003		
004		
005		
006		
007		
008		
009		
010		
011		
012		
013		
014		
015		
016		
017		
018		
019		
020		
021		
022		
023		
024		
025		
026		
027		
028		
029		
030		
031		
032		
033		
034		
035		
036		
037		
038		
039		
040		
041		
042		
043		
044		
045		
046		
047		
048		
049		
050		
051		
052		
053		
054		
055		
056		
057		
058		
059		
060		
061		
062		
063		
064		
065		
066		
067		
068		
069		
070		
071		
072		
073		
074		
075		
076		
077		
078		
079		
080		
081		
082		
083		
084		
085		
086		
087		
088		
089		
090		
091		
092		
093		
094		
095		
096		
097		
098		
099		
100		
101		
102		
103		
104		
105		
106		
107		
108		
109		
110		
111		
112		
113		
114		
115		
116		
117		
118		
119		
120		
121		
122		
123		
124		
125		
126		
127		
128		
129		
130		
131		
132		
133		
134		
135		
136		
137		
138		
139		
140		
141		
142		
143		
144		
145		
146		
147		
148		
149		
150		
151		
152		
153		
154		
155		
156		
157		
158		
159		
160		
161		
162		
163		
164		
165		
166		
167		
168		
169		
170		
171		
172		
173		
174		
175		
176		
177		
178		
179		
180		
181		
182		
183		
184		
185		
186		
187		
188		
189		
190		
191		
192		
193		
194		
195		
196		
197		
198		
199		
200		
201		
202		
203		
204		
205		
206		
207		
208		
209		
210		
211		
212		
213		
214		
215		
216		
217		
218		
219		
220		
221		
222		
223		
224		
225		
226		
227		
228		
229		
230		
231		
232		
233		
234		
235		
236		
237		
238		
239		
240		
241		
242		
243		
244		
245		
246		
247		
248		
249		
250		
251		
252		
253		
254		
255		
256		
257		
258		
259		
260		
261		
262		
263		
264		
265		
266		
267		
268		
269		
270		
271		
272		
273		
274		
275		
276		
277		
278		
279		
280		
281		
282		
283		
284		
285		
286		
287		
288		
289		
290		
291		
292		
293		
294		
295		
296		
297		
298		
299		
300		
301		
302		
303		
304		
305		
306		
307		
308		
309		
310		
311		
312		
313		
314		
315		
316		
317		
318		
319		
320		
321		
322		
323		
324		
325		
326		
327		
328		
329		
330		
331		
332		
333		
334		
335		
336		
337		
338		
339		
340		
341		
342		
343		
344		
345		
346		
347		
348		
349		
350		
351		
352		
353		
354		
355		
356		
357		
358		
359		
360		
361		
362		
363		
364		
365		
366		
367		

Bestaand voor 1921.	Verschil voor 1922.		T O E L I C H T I N G E N.
	Meer.	Minder.	
69 060			4 panglima's sagi en op zich zelf staande oeleëbalangs, 3 op <i>f</i> 2 400, 1 op <i>f</i> 900 <i>f</i> 8 100 44 ondergeschikte oeleëbalangs en op zich zelf staande moekimhoofden, 8 op <i>f</i> 1 200, 10 op <i>f</i> 900, 1 op <i>f</i> 600, 6 op <i>f</i> 480, 1 op <i>f</i> 420, 4 op <i>f</i> 360, 13 op <i>f</i> 300 ... 28 320 65 ondergeschikte moekimhoofden en kamponghoofden, 1 op <i>f</i> 480, 63 op <i>f</i> 300 en 1 op <i>f</i> 180 19 560 meerdere bezoldiging van eenige ondergeschikte oeleë- balangs bij de invoering der nieuwe regeling der bezoldiging 720 4 districtshoofden en 16 onderdistrictshoofden in Singkel onderscheidenlijk op <i>f</i> 900 en op <i>f</i> 300 8 400 overige hoofden 3 000 meerdere bezoldiging van eenige onderdistrictshoofden in Singkel bij de invoering der nieuwe regeling der bezoldiging 960 <div style="text-align: right;"><i>f</i> 69 060</div>
54 180			1 districtshoofd der 1e klasse <i>f</i> 3 600 5 districtshoofden der 2e klasse op <i>f</i> 2 400 12 000 11 onderdistrictshoofden op <i>f</i> 1 440 15 840 Inlandsche kamponghoofden en hoofden der Seka- bevolking 19 080 14 schrijvers, waarvan 5 op <i>f</i> 300 en 9 op <i>f</i> 240 3 660 <div style="text-align: right;"><i>f</i> 54 180</div>
28 740			1 demang <i>f</i> 2 400 3 assistent-demangs op <i>f</i> 1 440 4 320 102 kamponghoofden, 1 op <i>f</i> 360, 1 op <i>f</i> 300, 15 op <i>f</i> 240 en 85 op <i>f</i> 180 19 560 7 sekahoofden op <i>f</i> 180 1 260 1 djoeroehoofd 180 4 schrijvers, 1 op <i>f</i> 300 en 3 op <i>f</i> 240 1 020 <div style="text-align: right;"><i>f</i> 28 740</div>
52 063			11 districtshoofden, 1 op <i>f</i> 2 400, 1 op <i>f</i> 1 800, 4 op <i>f</i> 1 500 en 5 op <i>f</i> 1 200 <i>f</i> 16 200 16 onderdistrictshoofden op <i>f</i> 840 13 440 2 kamponghoofden op <i>f</i> 360 en <i>f</i> 300 660 2 Inlandsche wijkmeesters op <i>f</i> 180 360 11 schrijvers op <i>f</i> 300 3 300 16 hulpschrijvers op <i>f</i> 180 2 880 toelagen en belooningen aan kamponghoofden 15 228 <div style="text-align: right;"><i>f</i> 52 068</div>
14 220			6 districtshoofden op <i>f</i> 1 200 <i>f</i> 7 200 5 onderdistrictshoofden op <i>f</i> 840 4 200 1 Maleisch hoofd 120 6 districtsschrijvers op <i>f</i> 300 1 800 5 hulpschrijvers op <i>f</i> 180 900 <div style="text-align: right;"><i>f</i> 14 220</div>

Nummers der onderafdeelingen.	Onderdeelen.	BENAMING DER ONDERWERPEN VAN UITGAAF.	Geraamd voor 1922.
412	a	Zuider- en Oosterafdeeling van Borneo	f 55 500
		Celebes en Onderhoorigheden	39 852
		Menado	126 480
		Ternate en Onderhoorigheden	2 580
		Amboina	13 200

Toegestaan voor 1921.	Verschil voor 1922.		TOELICHTINGEN.
	Meer.	Minder.	
55 800			37 districtshoofden, 6 op f 2 400, 6 op f 1 800, 6 op f 1 500, 14 op f 1 200, 5 op f 900 f 55 500
39 852			19 regenten, 2 op f 1 500, 1 op f 1 200, 1 op f 1 140, 2 op f 960, 5 op f 900, 4 op f 600, 1 op f 480, 3 op f 360 f 15 720 2 soelewatangs, 1 op f 420 en 1 op f 300 720 10 districtshoofden, 1 op f 4 800, 3 op f 1 200, 1 op f 900, 1 op f 420, 1 op f 240, 1 op 180 en 2 op f 120 10 380 8 onderdistrictshoofden, 1 op f 600, 4 op f 480 en 3 op f 360 3 600 9 kamponghoofden, 2 op f 1 200, 2 op f 900, 1 op f 720, 1 op f 600, 1 op f 360 en 2 op f 120 6 120 17 glarangs, 2 op f 600, 1 op f 300, 1 op f 240, 3 op f 180, 3 op f 120, 7 op f 96 3 312 <hr/> f 39 852
126 480			16 districtshoofden op f 3 600 18 tweede districtshoofden op f 1 680 7 schrijvers 1e klasse op f 300 9 schrijvers 2e klasse op f 240 1 districtshoofd 1e klasse 3 600 4 districtshoofden 2e klasse op f 2 400 9 600 10 onderdistrictshoofden op f 1 440 14 400 5 onderdistrictshoofden, 4 op f 600 en 1 op f 480 ... 2 880 5 districtsschrijvers op f 300 1 500 10 hulpschrijvers op f 240 2 400 <hr/> f 126 480
2 580			1 sengadjie, hoofd der Christenen in het Sultanaat Batjan f 300 1 districtshoofd voor het Gouvernementsgebied op het eiland Ternate 900 1 schrijver bij dat hoofd 300 1 districtshoofd op de Obi-eilanden gemiddeld 780 1 schrijver bij dat hoofd 300 <hr/> f 2 580
13 200			2 bestuursassistenten der 1e klasse op f 3 600 f 7 200 2 bestuursassistenten der 2e klasse op f 2 400 4 800 4 schrijvers op f 300 1 200 <hr/> f 13 200

Toegestaan voor 1921.	Verschil voor 1922.		TOELICHTINGEN.
	Meer.	Minder.	
170 760			2 regenten, 1 op <i>f</i> 900 en 1 op <i>f</i> 800 <i>f</i> 20 400 1 algemeen hoofd der Baliërs 3 000 56 districtshoofden (w.o. 13 Sasaksche) op gemiddeld <i>f</i> 1 800 100 800 2 districtshoofden (perbekels) en 5 adjunct-districts- hoofden op gemiddeld <i>f</i> 960 6 720 58 Inlandsche schrijvers, op gemiddeld <i>f</i> 300 17 400 7 Inlandsche hulpschrijvers op <i>f</i> 180 1 260 3 hoofden van Mohammedanen en vreemde Ooster- lingen, 1 op <i>f</i> 900, 2 op <i>f</i> 600 2 100 4 hoofden der niet tot de inheemsche bevolking behorende Inlanders, 3 op <i>f</i> 600, 1 op <i>f</i> 360 2 160 2 onderdistrictshoofden op <i>f</i> 600 1 200 schrijfloonen voor 2 onbezoldigde wijkmeesters 240 bezoldiging van de mindere hoofden en beambten van het desa-, soebah- en tempelbestuur in Boeileleng en Djembrana 15 000 1 schrijver bij het hoofd van de Boegineezen, Mandhareezen en andere niet op Lombok in- heemsche Inlanders 240 1 schrijver bij den perbekel (hoofd) der Balische Mohammedanen en vreemde oosterlingen op 240
1 270 052			<i>f</i> 170 760

VOLKSRAAD.

EERSTE GEWONE ZITTING 1921.
ONDERWERP I — STUK O — AFD. IV, 5.

BEGROOTING VAN NEDERLANDSCH-INDIË
VOOR HET DIENSTJAAR
1922.

PERSONEEL DER ALGEMEENE POLITIE

(ALGEMEENE DIENST, VELDPOLITIE EN GEWESTELIJKE RECHERCHE.)

EERSTE GEWONE ZITTING 1921.

ONDERWERP 1 — STUK 0 — AFD. IV, 6.

BEGROOTING VAN NEDERLANDSCH-INDIË
VOOR HET DIENSTJAAR
1922.

PERSONEEL DER ALGEMEENE POLITIE
(STADS- EN BESTUURSPOLITIE).

BETREKKING.	Batavia.		Preanger-Regentschappen.	Cheribon.	Pekalongan.	Semarang.		Soerabaja.		Madoera.	Paseroean.	Besoeeki.	Banjoemas.		
	Bantam.	Stad Batavia en Meester-Cornelis.				Overig deel der residentie.	Stad Semarang.	Overig deel der residentie.	Stad Soerabaja.					Overig deel der residentie.	
Hoofdcommissaris van politie.....	—	1	—	—	—	1	—	—	1	—	—	—	—		
Adjunct Hoofdcommissaris.....	—	—	—	1	—	—	—	—	—	—	—	—	—		
Commissaris 1ste klasse op f 8000.....	—	6	—	—	—	4	—	—	5	—	—	—	—		
„ 1ste „ „ „ 6000.....	—	—	—	1	—	—	—	—	—	—	—	—	—		
„ 2de „ „ „ „.....	—	1	—	1	—	—	—	—	—	—	—	—	—		
Adspirant-commissaris.....	—	—	—	—	—	—	—	—	—	—	—	—	—		
Hoofdpolitieopziener.....	—	—	1	—	2	—	—	—	1	—	1	—	1		
Politieopziener 1ste klasse op f 1500....	—	11	—	—	—	6	—	—	5	—	—	—	—		
„ 1ste „ „ „ 3300....	1	2	—	5	—	—	5	—	1	2	—	2	1		
„ 2de „ „ „ 2400 ..	—	1	—	8	1	2	—	—	1	2	—	1	—		
Adspirant politieopziener.....	—	—	—	—	—	—	—	—	—	—	—	—	—		
Hoofdagent { 1e kl. op f 1800 } (1).....	—	6	4	18	6	6	5	9	—	7	—	6	2	3	
„ { 2e „ „ „ 1440 }.....	—	32	—	—	—	—	18	—	16	—	—	—	—	—	
„ op 720.....	—	—	—	—	—	—	—	—	—	—	—	—	—	—	
Hoofdrechercheur { 1e kl. op f 1800 } (1).....	—	3	—	2	—	—	—	—	—	—	—	—	—	—	
„ { 2e „ „ „ 1440 }.....	—	—	—	—	—	—	—	—	—	—	—	—	—	—	
Wedana van Politie.....	—	—	—	—	—	—	—	—	—	—	—	—	—	—	
Assistent-wedana van Politie.....	—	—	—	1	—	—	—	—	—	—	—	—	—	—	
Mantri-politie op f 600 's jaars.....	13	16	30	28	21	44	6	77	43	10	38	37	99	36	24
„ „ „ 720 's jaars.....	—	—	—	—	—	—	—	—	—	—	—	—	—	—	—
„ „ „ 900 's jaars.....	—	—	—	—	—	—	—	—	—	—	—	—	—	—	—
„ „ „ 1200 's jaars.....	—	—	—	—	—	—	—	—	—	—	—	—	—	—	—
Posthuiscommandant 1ste klasse.....	—	—	4	12	—	—	—	3	—	—	—	—	—	—	2
„ 2de „ „ „.....	—	—	9	—	—	—	—	3	—	—	1	—	—	—	2
„ „ „ „ „.....	—	—	—	—	—	—	—	—	—	—	—	4	—	—	—
Rechercheur 2e kl. op f 420 's jaars....	—	9	3	—	—	—	—	24	—	—	1	—	—	—	3
„ 2e „ „ „ 360 „ „.....	—	—	—	—	—	—	—	—	—	—	—	—	—	—	—
„ 1e „ „ „ 510 „ „.....	—	3	3	12	—	—	—	3	—	—	—	—	—	—	—
Politieagent 1ste kl. op f 360 's jaars.	—	—	—	—	—	—	—	—	—	—	—	—	—	—	—
„ 1ste „ „ „ 300 „ „.....	—	—	—	—	—	—	—	—	—	—	2s	—	—	—	—
„ 1ste „ „ „ 270 „ „.....	—	10	d	f	i	k	6	—	0	10	—	—	w	ij	z
„ 1ste „ „ „ 240 „ „.....	112a	105	156	309	153	208	64m	207m	193	77q	194q	106s	466	133	169
„ 1ste „ „ „ 210 „ „.....	—	—	—	—	—	—	—	—	—	—	—	—	—	—	—
„ 1ste „gem. „ „ 225 „ „.....	—	—	—	—	—	—	—	—	—	—	—	—	—	—	—
„ 2de „ „ „ 210 „ „.....	—	27	—	—	—	—	14	—	—	20	—	—	—	—	—
„ 2de „ „ „ 180 „ „.....	357	573	585	958g	486	964	245	1045	636	204	621	602	821	547	595
„ 2de „ „ „ 150 „ „.....	—	—	—	—	—	—	—	—	—	—	—	—	—	—	—
„ 2de „gem. „ „ 165 „ „.....	—	—	—	—	—	—	—	—	—	—	—	—	—	—	—
„ 3de „ „ „ 180 „ „.....	—	53	—	—	—	—	—	—	—	—	—	—	—	—	—
„ 3de „ „ „ 120 „ „.....	—	—	—	—	—	6	65	—	—	42	—	—	—	—	—
Chauffeur.....	—	1	—	2	—	1	1	1	1	—	—	—	1	—	—
Andere uitgaven.....	—	—	—	—	—	—	—	—	—	—	5675v	—	—	—	550aa
Motorrijwiel herstellors.....	1	—	—	—	—	—	—	—	—	—	1	1	—	—	—
Administratief en kantoorpersoneel.....	1080b	3540c	360e	9960h	720j	3060l	2700n	—	2340p	4020r	—	460t	5460x	—	720bb

- (1) De verhouding van het aantal der 1^e klasse en dat der 2^e klasse is als 1 : 4.
- a. van deze 112 agenten 1^e klasse, zijn er 89 bereden;
 - b. voor bezoldiging van 3 schrijvers op f 360.— 's jaars;
 - c. voor bezoldiging van 1 klerk op f 1440, 1 klerk op f 1200, 2 schrijvers op f 360, en een kantooroppasser op f 180;
 - d. waarvan 107 bereden;
 - e. voor bezoldiging van een schrijver;
 - f. waarvan 233 bereden;
 - g. waarvan 23 op een bezoldiging van f 240.—;
 - h. voor bezoldiging van 1 Commies op f 2400, 1 klerk op f 1440, 2 klerken op f 960; 8 schrijvers op f 's jaars, 4 kantooroppasser op f 180;
 - i. waarvan 93 bereden;
 - j. voor bezoldiging van 2 schrijvers;
 - k. waarvan 140 bereden;
 - l. voor bezoldiging van 1 klerk op f 1440, 4 schrijvers op f 360 en 1 kantooroppasser op f 180;
 - m. van deze 64 + 207 = 271 agenten 1^e klasse zijn er 192 bereden;
 - n. voor bezoldiging van 1 klerk op f 1440, 3 schrijvers op f 360 en 1 kantooroppasser op f 180;
 - o. waarvan 171 bereden;
 - p. voor bezoldiging van 1 klerk op f 1440, 2 schrijvers op f 360 en 1 kantooroppasser op f 180;
 - q. van deze 77 + 194 = 271 agenten 1^e klasse zijn er 152 bereden;
 - r. voor bezoldiging van 1 klerk op f 1440, 1 klerk op f 960, 4 schrijvers en 1 kantooroppasser;
 - s. van deze 2 + 106 = 108 agenten 1^e klasse, zijn er 78 bereden, en 3 roergangers;
 - t. voor bezoldiging van 1 schrijver;
 - u. waarvan 18 roergangers;
 - v. voor tijdelijk personeel ter bewaking van de zoutvelden gedurende de maanden der zoutwinning na

VOLKSRAAD.

EERSTE GEWONE ZITTING 1921.

ONDERWERP 1 — STUK 0 — AFD. IV, 7.

BEGROTING VAN NEDERLANDSCH-INDIË
VOOR HET DIENSTJAAR

1922.

PERSONEEL VAN HET KORPS GEWAPENDE POLITIE (MET UITZONDERING VAN
HET HOOFD, HET ONDERHOOFD, DEN ADJUNCT-INSPECTEUR, HET PERSONEEL
OP HET KANTOOR VAN HET HOOFD EN DAT TEN BEHOEVE VAN DE
ZIEKENINRICHTING VAN HET CENTRAAL-DEPÔT).

B E T R E K K I N G.																
	Bantam (Tjilegon).	Batavia.	Cheribon.	Banjoemas.	Pekalongan.	Rembang.	Semarang.	Kedoe.	Djokjakarta	Madjoen.	Soerabaja.	Besoeki.	Sumatra's Westkust.	Tapanoeli.	Benkoelen.	Lamongsche Distric-
Divisie-commandant 1e klasse.....	—	—	—	—	—	—	1	—	—	—	—	—	1	1	1	
Divisie-commandant 2e klasse (afdeelingscommandant)	—	—	—	—	—	—	1	—	—	—	—	—	1	1	—	
Kwartiermeester.....	—	—	—	—	—	—	—	—	—	—	—	—	—	—	—	
Onderofficier-administrateur 1e klasse.....	—	—	—	—	—	—	3	—	—	—	1	—	3	3	2	
Onderofficier-administrateur 2e klasse.....	—	—	—	—	—	—	—	—	—	—	—	—	—	—	—	
Stafhoornblazer.....	—	—	—	—	—	—	—	—	—	—	—	—	—	—	—	
Europeesch detachementscommandant 1e klasse....	—	—	—	—	—	—	2	—	1	—	—	—	6	6	3	
Europeesch detachementscommandant 2e klasse....	—	—	—	—	—	—	—	—	—	—	—	—	—	—	—	
Niet-Europeesch detachementscommandant 1e kl..	—	—	—	—	—	—	2	—	1	—	—	—	8	3	3	
" " " " 2e kl..	—	—	—	—	—	—	—	—	—	—	—	—	—	—	—	
Sergeant 1e klasse (a).....	—	—	—	—	—	—	—	—	—	—	—	—	—	—	—	
Sergeant 2e klasse.....	—	—	—	—	—	—	—	—	—	—	—	—	—	—	—	
Korporaal.....	—	—	—	—	—	—	—	—	—	—	—	—	—	—	—	
Tamboer.....	—	—	—	—	—	—	—	—	—	—	—	—	—	—	—	
Hoornblazer.....	—	—	—	—	—	—	—	—	—	—	—	—	—	—	—	
Politiedienaar 1e klasse schoenmaker.....	—	—	—	—	—	—	—	—	—	—	—	—	—	—	—	
Politiedienaar 1e klasse kleermaker.....	—	—	—	—	—	—	—	—	—	—	—	—	—	—	—	
Politiedienaar 1e klasse.....	—	—	—	—	—	—	—	—	—	—	—	—	—	—	—	
Politiedienaar 2e klasse.....	—	—	—	—	—	—	—	—	—	—	—	—	—	—	—	
Politiedienaar 2e klasse (recruten).....	—	—	—	—	—	—	—	—	—	—	—	—	—	—	—	
Adspirant sergeant.....	—	—	—	—	—	—	—	—	—	—	—	—	—	—	—	
Adspirant korporaal.....	—	—	—	—	—	—	—	—	—	—	—	—	—	—	—	
Heele brigades.....	—	—	—	—	—	—	9	—	4	—	—	—	27	12	12	
Halve brigades.....	—	—	—	—	—	—	—	—	—	—	—	—	—	9	1	
1 schrijver ten behoeve van het bureau van den Commandant van het Centraal-depôt.....	—	—	—	—	—	—	—	—	—	—	—	—	—	—	—	

(a) Van het gezamenlijk aantal sergeanten bij het korps kan de helft den rang van sergeant der 1e klasse bekleeden.

Djambi.	Oostkust van Sumatra.	Atjeh en Onderhoorigheden.	Riouw en Onderhoorigheden.	Banka en Onderhoorigheden.	Billiton.	Westerafdeeling van Borneo.	Zuider- en Oosterafdeeling van Borneo.	Menado.	Celebes en Onderhoorigheden.	Amboina.	Ternate en Onderhoorigheden.	Nieuw Guinea.	Timor en Onderhoorigheden.	Bali en Lombok.	Centraal-depôt.	Hulpdepôt.	Gezamenlijk.	Bezoldiging 's jaars.	Gezamenlijk.
1	1	1	1	1	1	1	1	1	1	1	—	1	1	1	1	—	21	f 7 800	f 168 800
—	3	1	1	—	—	1	—	—	2	1	1	3	3	2	3	1	25	4 200	105 000
—	—	—	—	—	—	—	—	—	—	—	—	—	—	—	1	—	1	4 200	4 200
2	6	3	2	2	1	3	2	2	4	3	1	5	5	4	7	2	70	36 à 2 700	97 200
—	—	—	—	—	—	—	—	—	—	—	—	—	—	—	—	—	—	34 à 2 100	71 400
—	—	—	—	—	—	—	—	—	—	—	—	—	—	—	1	—	1	2 100	2 100
3	13	5	5	6	2	6	4	3	14	7	1	10	20	5	15	2	146	73 à f 27 00 73 à f 2 100	197 100 153 300
2	15	1	3	5	2	8	13	8	7	5	2	17	4	3	3	2	123	62 à 1 560 61 à 1 080	96 720 65 880
—	—	—	—	—	—	—	—	—	—	—	—	—	—	—	14	5	19	10 à 540	5 400
—	—	—	—	—	—	—	—	—	—	—	—	—	—	—	—	—	—	9 à 450	4 050
—	—	—	—	—	—	—	—	—	—	—	—	—	—	—	24	10	34	360	12 240
—	—	—	—	—	—	—	—	—	—	—	—	—	—	—	4	2	6	270	1 620
—	—	—	—	—	—	—	—	—	—	—	—	—	—	—	2	1	3	270	810
—	—	—	—	—	—	—	—	—	—	—	—	—	—	—	1	—	1	270	270
—	—	—	—	—	—	—	—	—	—	—	—	—	—	—	1	—	1	270	270
—	—	—	—	—	—	—	—	—	—	—	—	—	—	—	16	6	22	270	5 940
—	—	—	—	—	—	—	—	—	—	—	—	—	—	—	64	10	74	210	15 540
—	—	—	—	—	—	—	—	—	—	—	—	—	—	—	350	80	430	210	90 300
—	—	—	—	—	—	—	—	—	—	—	—	—	—	—	25	—	25	360	9 000
—	—	—	—	—	—	—	—	—	—	—	—	—	—	—	100	—	100	210	21 000
0	61	7	3	15	9	23	18	12	33	13	2	16	34	19	—	—	367	183 à 4 950 184 à 4 860	905 850 894 240
2	11	10	19	5	1	8	6	4	1	14	8	54	13	4	—	—	172	86 à 2 640 86 à 2 550	227 040 219 300
—	—	—	—	—	—	—	—	—	—	—	—	—	—	—	1	—	1	360	360
																		f 3 369 930	

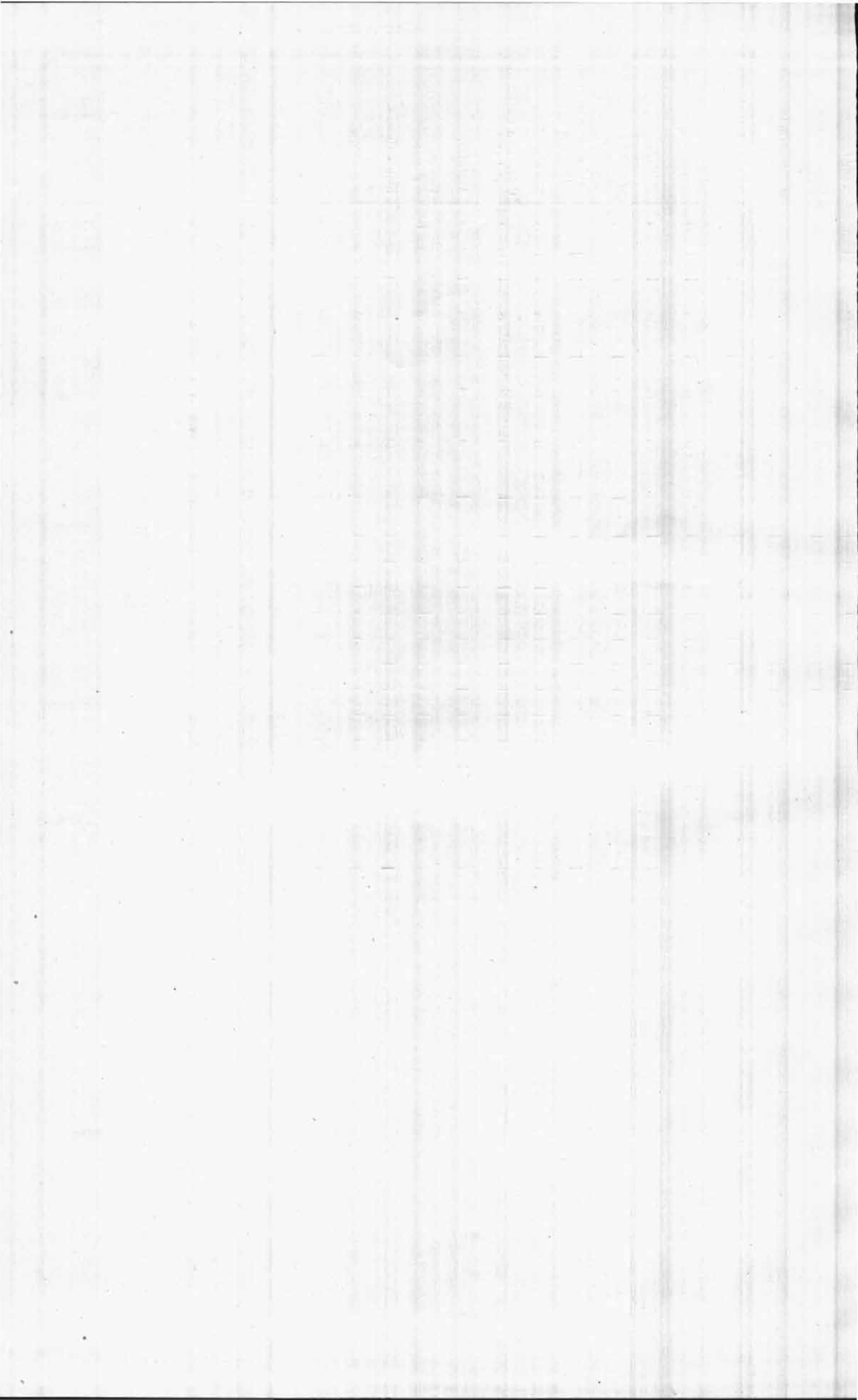

VOLKSRAAD.

EERSTE GEWONE ZITTING 1921.

ONDERWERP 1 — STUK O — AFD. IV, 8.

BEGROOTING VAN NEDERLANDSCH-INDIË
VOOR HET DIENSTJAAR
1922.

SAMENSTELLING EN STERKTE VAN HET INLANDSCH PERSONEEL VOOR DE
INNING VAN LANDSGELDEN OP JAVA EN MADOERA.

Gewest.	Ondercollecteur op eene bezoldiging van:						Hulpondercollecteur op eene bezoldiging van:				Mantri op eene bezoldiging van:		Schrijver op eene bezoldiging van:	Schrijver tevens geldteller op / 240	Geldteller op / 180	Bedrag van de wedden en toelagen van het overig personeel belast met de ontvangst van landsgelden.	Gezamenlijk jaarlijksch bedrag.
	/ 4 200	/ 3 900	/ 3 600	/ 3 300	/ 3 000	/ 2 700	/ 2 400	/ 2 100	/ 1 800	/ 1 500	/ 1 200	/ 900	/ 360				
Bantam	—	—	—	1	—	—	—	—	—	—	—	—	3	—	2	/ 3 468	/ 8 208
Batavia	—	—	1	—	—	—	—	1	4	—	—	4	1	5	1	" 1 620	" 19 860
Preanger-Regentsch. ...	1	—	—	3	—	2	—	—	—	—	—	—	6	—	1	" 4 500	" 26 340
Cheribon	—	1	—	—	2	1	1	1	—	1	—	—	2	3	3	" 1 800	" 22 380
Pekalongan	1	—	1	—	2	—	3	—	—	—	1	1	5	3	5	—	" 26 520
Semarang	1	2	3	2	—	—	—	1	1	—	1	—	8	2	15	" 240	" 40 800
Rembang	1	1	—	—	—	—	—	—	—	—	—	—	2	—	3	" 1 680	" 11 040
Soerabaja	4	—	1	1	—	—	2	—	—	2	1	—	6	—	7	" 240	" 36 840
Madoera	—	—	—	2	—	—	—	—	—	2	2	2	2	—	5	—	" 15 420
Pasoeroean	2	—	1	—	—	—	1	2	—	2	1	3	7	3	6	—	" 29 820
Besoeki	—	—	2	—	1	—	—	—	1	—	1	—	3	1	1	—	" 14 700
Banjoemas	1	2	—	—	—	—	1	—	—	1	—	—	3	1	3	" 540	" 18 300
Kedoe	—	3	—	1	—	—	—	—	—	—	—	—	4	—	4	—	" 17 160
Madioen	1	—	—	2	—	—	—	—	—	—	—	—	3	—	—	" 1 560	" 13 440
Kediri	1	—	1	1	1	—	—	—	—	—	—	—	4	—	5	" 300	" 16 740
	13	9	10	13	6	3	8	5	6	8	7	10	59	20	61	/ 15 948	/ 317 568

1. The first part of the report is a general introduction to the subject of the study. It discusses the importance of the problem and the objectives of the research.

2. The second part of the report is a detailed description of the methods used in the study. This includes a discussion of the experimental design, the data collection procedures, and the statistical methods used for data analysis.

3. The third part of the report is a presentation of the results of the study. This includes a discussion of the findings, a comparison of the results with previous research, and a discussion of the implications of the findings.

4. The final part of the report is a conclusion and a discussion of the limitations of the study. This includes a summary of the main findings and a discussion of the strengths and weaknesses of the study.

Year	1950	1951	1952	1953	1954	1955	1956	1957	1958	1959	1960
Population	100	105	110	115	120	125	130	135	140	145	150
Income	100	105	110	115	120	125	130	135	140	145	150
Unemployment	5	6	7	8	9	10	11	12	13	14	15
Education	100	105	110	115	120	125	130	135	140	145	150
Health	100	105	110	115	120	125	130	135	140	145	150
Environment	100	105	110	115	120	125	130	135	140	145	150
Quality of Life	100	105	110	115	120	125	130	135	140	145	150

The data presented in the table above shows a clear upward trend in most of the variables measured over the period from 1950 to 1960. This suggests that the economy and society were generally improving during this time.

However, there are some notable exceptions. For example, the unemployment rate shows a steady increase over the period, which could be a cause for concern. Similarly, the quality of life index shows a slight decline in the later years of the period.

Overall, the data suggests that the period from 1950 to 1960 was a time of significant growth and development, but it also highlights some areas that need further attention.

VOLKSRAAD

EERSTE GEWONE ZITTING 1921.

ONDERWERP 1 — STUK 0 — AFD. VII, 1.

BEGROOTING VAN NEDERLANDSCH-INDIË
VOOR HET DIENSTJAAR
1922.

DEPARTEMENT DER BURGERLIJKE OPENBARE WERKEN.

RAMING VAN HET DESKUNDIG PERSONEEL VAN DEN WATERSTAAT
EN DE BURGERLIJKE OPENBARE WERKEN.

BEGROOTING 1921.		1	2	3	4	5	6	7	8
		Hoofdingenieurs op f 14 400.	Ingenieurs op f 4 200.	Tijdelijk ingenieurs-deeskundigen op f 12 000, f 9 000 en f 8 400.	Leider van opnemingen op f 4 800.	Opzichters op f 2 400 en Architecten op f 6 000.	Opzichters voor de Landsgebouwen op f 2 400.	Beveiligingsopzichters op f 2 400.	Opnemers op f 2 400.
Onderafdeeling 703 a.....	18	100	3	—	127	56	—	15	
" 703 b.....	3	71	—	—	87	—	2	4	
" 703 c.....	—	15	—	1	103	24	—	5	
" 703 d.....	—	6	—	—	8	—	—	2	
" 703 e.....	—	58	—	—	48	—	2	4	
" 703 f.....	—	—	—	—	—	—	—	—	
" 717.....	1	2	—	—	1	—	—	—	
Totaal.....	17	252	3	1	374	80	4	30	
		269							

DEPARTEMENT DER BURGERLIJKE OPBARE WERKEN

BEGROOTING

Onderafdeeling 703 a.....	14	88	3	1	180	50	—	10
" 703 b.....	2	86	—	—	85	—	2	3
" 703 c.....	—	13	—	—	95	30	—	5
" 703 d.....	—	10	—	—	8	—	—	4
" 703 e.....	—	51	—	—	53	—	2	8
" 703 f.....	—	—	—	—	—	—	—	—
" 718.....	1	4	—	—	3	—	—	—
Totaal.....	17	252	3	1	374	80	4	30
		269						
Verschil met 1921.....	—	—	—	—	—	—	—	—

(a) Er is meer opgebracht

f 241 200 omdat voor 56 ingenieurs, 25 opzichters voor de Landsgebouwen, 10 opnemers, 18 teekenaars en 80 onderopnemers vorigen jaren bezoldiging voor slechts 6 maanden is uitgetrokken.

" 3 600 zijnde het verschil tusschen de aanvangsbezoldiging van een architect en die van een opzichter. In 1922 is gemiddeld gerekend op 60 architecten en 314 opzichters tegen 59 architecten en 315 opzichters in 1921.

f 244 800

(b) Zie de Memorie van Toelichting.

Teekenaars op f 2400.	Onderopzichters op f 1500.	Mantri-opzichters op f 720.	Totaal bedrag van de kolommen 1 t/m 12.	Bedrag voor verder Europeesch en inlandsch personeel.	
10	11	12	13	14	
54	58	2	f 1 345 740	f 59 000	(¹) Waarvan f 35 004 voor het personeel voor het toezicht over de wegen, te splitsen als volgt:
	54	2	" 645 240	" 1 261 650	Sumatra's Westkust.
	33	—	" 468 300	" 131 004(²)	9 opziensers, op f 900 f 8 100
	13	—	" 68 700	—	3 mandoers op f 168 " 504
	41	4	" 412 680	" 177 700	Tapanoeli.
	—	—	—	—	4 opziensers, op f 900 " 3 600
	1	—	" 26 700	—	Banka en Onderhoorigheden.
					5 opziensers op f 600 " 3 000
					Celebes en Onderhoorigheden.
					25 opziensers op f 600 " 15 000
54	200	8	f 2 967 360(³)	f 1 629 354	Bali en Lombok.
					8 opziensers op f 600 " 4 800
					f 35 004
					(²) Behalve op de 17 hoofdingenieurs op f 14 400 die afzonderlijk is uitgetrokken, is bij de berekening van dit bedrag van de veronderstelling uitgegaan, dat in 1921 vermoedelijk in dienst zullen zijn:
					6 hoofdingenieurs op f 12 000
					246 ingenieurs op " 4 200
					waarvan 56 ingenieurs gedurende 6 maanden.
					59 architecten op " 6 000
					315 opzichters op " 2 400
					25 opzichters voor de Landsgebouwen, 10 opnemers, 18 teekenaars en 80 onderopzichters gedurende 6 maanden.
					(³) Waarvan f 35 004 voor het personeel voor het toezicht over de wegen te splitsen als volgt:
					Sumatra's Westkust.
					9 opziensers, op f 900 f 8 100
					3 mandoers op f 168 " 504
					Tapanoeli.
					4 opziensers op f 900 " 3 600
					Banka en Onderhoorigheden.
					5 opziensers op f 600 " 3 000
					Celebes en Onderhoorigheden.
					25 opziensers op f 600 " 15 000
					Bali en Lombok.
					8 opziensers op f 600 " 4 800
					f 35 004
					(⁴) Behalve op de 17 hoofdingenieurs op f 14 400, die afzonderlijk is uitgetrokken, is bij de berekening van dit bedrag van de veronderstelling uitgegaan, dat in 1922 vermoedelijk in dienst zullen zijn:
					6 hoofdingenieurs op f 12 000
					246 ingenieurs op " 4 200
					60 architecten op " 6 000
					314 opzichters op " 2 400
2 2.					
54	58	2	f 1 416 240	f 75 000	
	50	2	" 716 040	" 1 518 100	
	35	—	" 491 100	" 149 004(³)	
	20	—	" 104 400	—	
	37	4	" 445 980	" 168 000	
	—	—	—	—	
	—	—	" 38 400	—	
54	200	8	f 3 212 160(⁴)	f 1 965 104	
			+ f 244 800(a)	+ f 335 750(b)	

Name	Address	Occupation	Age	Remarks
John Smith	123 Main St	Farmer	45	
Mary Jones	456 Elm St	Housewife	35	
James Brown	789 Oak St	Merchant	55	
Elizabeth White	101 Pine St	Teacher	25	
Robert Green	202 Cedar St	Blacksmith	40	
Sarah Black	303 Birch St	Widow	60	
William Gray	404 Spruce St	Physician	50	
Anna King	505 Willow St	Milliner	30	
George Lee	606 Poplar St	Lawyer	45	
Charlotte Hall	707 Magnolia St	Musician	20	
Henry Adams	808 Sycamore St	Engineer	35	
Isabella Baker	909 Chestnut St	Artist	25	
Frank Miller	1010 Walnut St	Banker	40	
Lucy Wilson	1111 Elm St	Bookkeeper	30	
Charles Moore	1212 Oak St	Farmer	50	
Frances Taylor	1313 Pine St	Widow	65	
Edward Anderson	1414 Cedar St	Merchant	45	
Martha Thomas	1515 Birch St	Housewife	40	
Samuel Jackson	1616 Spruce St	Blacksmith	35	
Rebecca Harris	1717 Willow St	Widow	55	
Benjamin Clark	1818 Poplar St	Physician	40	
Elizabeth Lewis	1919 Magnolia St	Milliner	25	
George Walker	2020 Sycamore St	Lawyer	50	
Ann Young	2121 Chestnut St	Musician	20	
John King	2222 Walnut St	Engineer	35	
Mary Green	2323 Elm St	Bookkeeper	30	
James White	2424 Oak St	Farmer	45	
Elizabeth Black	2525 Pine St	Widow	60	
Robert Gray	2626 Cedar St	Merchant	40	
Sarah Hall	2727 Birch St	Housewife	35	
William Adams	2828 Spruce St	Blacksmith	30	
Anna Baker	2929 Willow St	Widow	50	
George Miller	3030 Poplar St	Physician	45	
Charlotte King	3131 Magnolia St	Milliner	25	
Edward Lee	3232 Sycamore St	Lawyer	55	
Isabella Walker	3333 Chestnut St	Musician	20	
Frank Young	3434 Walnut St	Engineer	35	
Lucy King	3535 Elm St	Bookkeeper	30	
Charles Green	3636 Oak St	Farmer	40	
Frances White	3737 Pine St	Widow	65	
Edward Black	3838 Cedar St	Merchant	45	
Martha Gray	3939 Birch St	Housewife	40	
Samuel Hall	4040 Spruce St	Blacksmith	35	
Rebecca Adams	4141 Willow St	Widow	55	
Benjamin Baker	4242 Poplar St	Physician	40	
Elizabeth Clark	4343 Magnolia St	Milliner	25	
George Lewis	4444 Sycamore St	Lawyer	50	
Ann Walker	4545 Chestnut St	Musician	20	
John Young	4646 Walnut St	Engineer	35	
Mary King	4747 Elm St	Bookkeeper	30	
James Green	4848 Oak St	Farmer	45	
Elizabeth White	4949 Pine St	Widow	60	
Robert Black	5050 Cedar St	Merchant	40	
Sarah Gray	5151 Birch St	Housewife	35	
William Hall	5252 Spruce St	Blacksmith	30	
Anna Adams	5353 Willow St	Widow	50	
George Baker	5454 Poplar St	Physician	45	
Charlotte Clark	5555 Magnolia St	Milliner	25	
Edward Lewis	5656 Sycamore St	Lawyer	55	
Isabella Walker	5757 Chestnut St	Musician	20	
Frank Young	5858 Walnut St	Engineer	35	
Lucy King	5959 Elm St	Bookkeeper	30	
Charles Green	6060 Oak St	Farmer	40	
Frances White	6161 Pine St	Widow	65	
Edward Black	6262 Cedar St	Merchant	45	
Martha Gray	6363 Birch St	Housewife	40	
Samuel Hall	6464 Spruce St	Blacksmith	35	
Rebecca Adams	6565 Willow St	Widow	55	
Benjamin Baker	6666 Poplar St	Physician	40	
Elizabeth Clark	6767 Magnolia St	Milliner	25	
George Lewis	6868 Sycamore St	Lawyer	50	
Ann Walker	6969 Chestnut St	Musician	20	
John Young	7070 Walnut St	Engineer	35	
Mary King	7171 Elm St	Bookkeeper	30	
James Green	7272 Oak St	Farmer	45	
Elizabeth White	7373 Pine St	Widow	60	
Robert Black	7474 Cedar St	Merchant	40	
Sarah Gray	7575 Birch St	Housewife	35	
William Hall	7676 Spruce St	Blacksmith	30	
Anna Adams	7777 Willow St	Widow	50	
George Baker	7878 Poplar St	Physician	45	
Charlotte Clark	7979 Magnolia St	Milliner	25	
Edward Lewis	8080 Sycamore St	Lawyer	55	
Isabella Walker	8181 Chestnut St	Musician	20	
Frank Young	8282 Walnut St	Engineer	35	
Lucy King	8383 Elm St	Bookkeeper	30	
Charles Green	8484 Oak St	Farmer	40	
Frances White	8585 Pine St	Widow	65	
Edward Black	8686 Cedar St	Merchant	45	
Martha Gray	8787 Birch St	Housewife	40	
Samuel Hall	8888 Spruce St	Blacksmith	35	
Rebecca Adams	8989 Willow St	Widow	55	
Benjamin Baker	9090 Poplar St	Physician	40	
Elizabeth Clark	9191 Magnolia St	Milliner	25	
George Lewis	9292 Sycamore St	Lawyer	50	
Ann Walker	9393 Chestnut St	Musician	20	
John Young	9494 Walnut St	Engineer	35	
Mary King	9595 Elm St	Bookkeeper	30	
James Green	9696 Oak St	Farmer	45	
Elizabeth White	9797 Pine St	Widow	60	
Robert Black	9898 Cedar St	Merchant	40	
Sarah Gray	9999 Birch St	Housewife	35	

Handwritten notes on the right margin.

Additional handwritten notes at the bottom right.

VOLKSRAAD.

EERSTE GEWONE ZITTING 1921.

ONDERWERP 1 — STUK 0 — AFD. X, 1.

BEGROOTING VAN NEDERLANDSCH-INDIË
VOOR HET DIENSTJAAR
1922.

STAAT VAN DE STERKTE DER ZEEMACHT IN NEDERLANDSCH-INDIË IN 1922.

	Europeesche bemanning.	Inlandsche bemanning.	Totaal.
INDISCHE MILITAIRE MARINE.			
Marinekazernes te Soerabaja-Oedjoeng en Soerabaja-Goebeng	254	193	447
7 flottieljevaartuigen, waarvan 2 mijnenleggers, benevens een derde mijnen- legger (verbouwde sleepboot)	121	246	367
4 opnemingsvaartuigen	111	245	356
Marine Radiodienst in N. I.	3	—	3
Station voor onderzeeboten met 9 onderzeeboten	233	39	272
Kweekschool voor inlandsche schepelingen	52	39	91
Inlandsche schepelingen in opleiding bij de Kweekschool	—	275	275
Marine luchtvaartdienst	64	57	121
Marine-etablissement te Soerabaja	12	—	12
Geraamde aanvulling tekort aan Europeesche schepelingen (art. 1, sub 4 van de regeling in Indisch Staatsblad 1915 No. 556)	—	—	—
	850	1094	1964
Staf- en Station D. T. te Soerabaja en Kendangan	38	16	54
Bovenrol	95	84	179
Totaal	983	1194	2177
NEDERLANDSCH ESKADER.			
1 pantserschip (type Koningin Regentes)	302	76	378
8 torpedobootjagers (waarvan 4 in reserve)	164	180	344
	466	256	722
Bovenrol	47	26	73
Totaal	513	282	795
Gezantschapswacht te Peking	58	—	58
Totaal generaal	1554	1476	3030

BEGROTING VAN NEDERLANDSCH-INDIË
 VOOR HET DIENSTAAR 1922

STAAT VAN DE STREKKE DER NEDERLANDSCH-INDIË IN 1922

Indië	Indië	Indië	Indië
Totaal	Indië	Indië	Indië
447	127	224	100
507	180	121	100
308	148	111	100
3	—	3	100
472	70	252	100
01	50	03	100
172	170	—	100
121	07	04	100
12	—	12	100
1004	1004	820	100
24	10	28	100
170	81	97	100
2177	1194	1782	100
278	17	102	100
74	100	64	100
121	100	100	100
31	20	47	100
20	280	417	100
28	—	28	100
209	1470	1261	100

INDISCHE MILITAIRE MARINE

NEDERLANDSCH ESKADEER

VOLKSRAAD.

EERSTE GEWONE ZITTING 1921.

ONDERWERP 1 — STUK O — AFD. X, 2.

BEGROTING VAN NEDERLANDSCH-INDIË

VOOR HET DIENSTJAAR

1922.

SAMENSTELLING EN STERKTE DER GOVERNEMENTS-MARINE.

VAARTUIGEN.	BEMANNING DER STOOMSCHEPEN.																	Totaal.								
	Ambtenaren en beambten.							Mindere schepelingen.										Ambtenaren en beambten.	Mindere schepelingen.	Generaal.						
	Gezaghebbers.	1ste officieren.	2de officieren.	3de officieren.	1ste werktuigkundigen.	2de werktuigkundigen.	3de werktuigkundigen.	Leerling-werktuigkund.	Kabel Serangs.	Serangs.	Timmerlieden.	Hofmeesters.	Bedienden.	Eerste koks.	Tweede koks.	Djoeroemoedies.	Kassaps.	Pandjerwalla's.	Matrozen.	Mandoers van de stokers.	1 ^e Stokers.	2 ^e Stokers.	Treummers.	Ambtenaren en beambten.	Mindere schepelingen.	Generaal.
Brak	1	1	1	—	1	1	—	—	1	1	1	2	1	1	4	1	3	4	1	2	2	3	5	27	52	
Dog	1	1	1	—	1	1	—	—	1	1	1	2	1	1	4	1	3	4	1	2	2	3	5	27	52	
Zeeduif	1	1	1	—	1	1	1	—	1	1	1	2	1	1	4	1	3	4	1	2	2	3	6	27	55	
Eridanus	1	1	1	—	1	1	1	—	1	1	1	2	1	1	4	1	4	6	2	3	5	5	6	57	45	
Hazewind	1	1	1	—	1	1	—	—	1	1	1	2	1	1	4	1	3	4	1	2	2	3	5	27	52	
Gemma	1	1	1	—	1	1	1	—	1	1	1	2	1	1	4	1	4	6	2	3	5	5	6	57	45	
Nias. A.	1	1	1	—	1	2	1	—	1	1	1	2	1	1	4	1	4	6	2	5	5	6	7	40	47	
Pelikaan	1	1	1	—	1	1	1	—	1	1	1	2	1	1	4	1	3	4	1	2	2	3	6	27	55	
Spits	1	1	1	—	1	1	—	—	1	1	1	2	1	1	4	1	3	4	1	2	2	3	5	27	52	
Telegraaf. A.	1	2	1	—	1	2	1	—	2	—	1	1	3	1	2	8	1	6	28	3	6	6	6	8	74	82
Kwartel	1	1	1	—	1	1	1	—	1	1	1	2	1	1	4	1	3	4	1	2	2	3	6	27	55	
Speurder	1	1	1	—	1	1	1	—	1	1	1	2	1	1	4	1	2	3	1	2	2	3	6	25	51	
Edi A	1	1	1	—	1	2	1	—	1	1	1	3	1	1	4	1	4	6	2	5	5	6	7	41	48	
Albatros	1	1	1	—	1	1	1	—	1	1	1	2	1	1	4	1	4	6	2	3	5	5	6	57	45	
Zwaluw	1	1	1	—	1	1	1	—	1	1	1	2	1	1	4	1	4	6	2	3	5	5	6	57	45	
Argus	1	1	1	—	1	1	1	—	1	1	1	2	1	1	4	1	4	4	1	3	4	4	6	52	58	
Cycloop	1	1	1	—	1	1	1	—	1	1	1	2	1	1	4	1	4	4	1	3	4	4	6	52	58	
Aldebaran	1	1	1	—	1	1	1	—	1	1	1	2	1	1	4	1	4	6	2	3	5	5	6	57	45	
Bellatrix	1	1	1	—	1	1	1	—	1	1	1	2	1	1	4	1	4	6	2	3	5	5	6	57	45	
Canopus	1	1	1	—	1	1	1	—	1	1	1	2	1	1	4	1	4	6	2	3	5	5	6	57	45	
Deneb	1	1	1	—	1	1	1	—	1	1	1	2	1	1	4	1	4	6	2	3	5	5	6	57	45	
Opleiding en Reserve c	—	3	6	14	—	4	6	13	—	2	2	2	5	2	2	10	2	8	14	3	8	8	9	46	77	125

GEDETACHEERD AAN DEN WAL.

b/h Hoofdkantoor van Scheepvaart	1	—	—	—	—	—	—	—	—	—	—	—	—	—	—	—	—	—	—	—	—	—	—	1	—	1
Toezicht bij den aanbouw en de herstelling van gewestelijke en andere Landsvaartuigen..	—	—	—	—	1	—	—	—	—	—	—	—	—	—	—	—	—	—	—	—	—	—	—	1	—	1
Totaal	22	25	27	14	22	28	23	13	2	22	23	25	49	23	24	98	25	85	141	36	70	88	99	174	806	980

a. Schepen met dubbele machines.

b. Gedurende een maand.

c. Gerekend op: 10% reserve voor zieken; 4 off. en 4 wrtgm. militie; 2 off. en 2 wrtgm.; opleiding hooger rang 2 radio-telegrafie; 10 3^{de} off. en 10 ll. wrtgm. in praktische opleiding op de vloot.

VOLKERAAD
 EERSTE GEWOON ZITTING 1921
 GEDRUKT BIJ DE STAATS-DRUKKERIJ
 BEGROTING VAN NEDERLANDSCH-INDIË
 VOOR HET DIENSTAAR
 1922

SAMENSTELLING EN STREKTE DER GOVERNEMENTS MARINE

Postnummer	Beschrijving	BEGROTING DER STOOTSCHIPEN		Totaal
		Indië	Overzee	
1	Algemeen	100.000	100.000	200.000
2
3
4
5
6
7
8
9
10
11
12
13
14
15
16
17
18
19
20
21
22
23
24
25
26
27
28
29
30
31
32
33
34
35
36
37
38
39
40
41
42
43
44
45
46
47
48
49
50
51
52
53
54
55
56
57
58
59
60
61
62
63
64
65
66
67
68
69
70
71
72
73
74
75
76
77
78
79
80
81
82
83
84
85
86
87
88
89
90
91
92
93
94
95
96
97
98
99
100

GIDELAAGHERID VAN DEN W.A.D.

Postnummer	Beschrijving	Totaal
1
2
3
4
5
6
7
8
9
10
11
12
13
14
15
16
17
18
19
20
21
22
23
24
25
26
27
28
29
30
31
32
33
34
35
36
37
38
39
40
41
42
43
44
45
46
47
48
49
50
51
52
53
54
55
56
57
58
59
60
61
62
63
64
65
66
67
68
69
70
71
72
73
74
75
76
77
78
79
80
81
82
83
84
85
86
87
88
89
90
91
92
93
94
95
96
97
98
99
100

De Hoofdzaken van

VOLKSRAAD.

EERSTE GEWONE ZITTING 1921.

ONDERWERP 1 — STUK 0 — AFD. X, 3.

BEGROOTING VAN NEDERLANDSCH-INDIË

VOOR HET DIENSTJAAR

1922.

OVERZICHT DER GEWESTELIJKE VAARTUIGEN.

Gewest.	Bestemming.	Soort.	Naam.	Toegestane fondsen per jaar.		Opmerkingen.
				Personeel.	Vivres.	
Bantam	Karangantoe	Motorboot.	No. 16.	f 780	f 270	
Batavia	Tandjoengpriok.	id.	B.	• 1705	—	
	id.	id.	M.	• 1440	—	
	Duizend-eil.	Kolek.	—	• 768	—	
	Tjilamaja	Prauw.	—	—	—	
	Eiland Amster-					
	dam	Kolek.	—	—	—	
	Tandjoengpriok.	Motorlogger.	Ambon.	• 2700	—	
	id.	Motorboot.	K.	• 1572	—	
	id.	id.	No. 69.	• 1332	—	
	Rengasdengklok	id.	No. 125.	• 600	—	
Cheribon	Cheribon	id.	C.	• 1200	—	
	Sindang	Schuit.	—	—	—	
Semarang	Semarang	Motorboot.	R.	• 1500	• 360	
	id.	id.	V.	• 4500	• 1080	
	Djoewana	id.	No. 50.	• 1200	—	
	Karimondjawa	Prauw.	—	• 768	—	
	Japara	id.	—	—	—	
	Koedoes	4 prauwen.	—	• 400	—	
	Semarang	Motorboot.	IJ	• 4500	• 1080	
Soerabaja	Soerabaja	id.	Soerabaja.	• 3600	—	
	id.	id.	F.	• 3120	—	
	id.	id.	G.	• 3120	—	
	id.	6 prae alis alis.	—	—	—	
	Palangan	id.	—	—	—	
	Kalitengah	id.	—	—	—	
	Soerabaja	Motorboot.	No. 124	• 960	—	
	id.	id.	• 101	• 2040	—	
	id.	id.	• 114	• 2160	—	
	id.	id.	• 115	• 2160	—	
	id.	id.	19	• 3240	—	
	id.	id.	123	• 1440	—	
	id.	id.	H.	• 1560	—	
	id.	Stoomvaartuig.	Bella.	• 1920	• 720	
	Grissée	Motorboot.	No. 130.	• 1080	—	
Madoera	Soemenep	Stoomvaartuig.	Loewoek.	• 5460	• 2040	
	Gajam	Sampan.	Pangkat.	• 720	—	
	Kalisangka	Motorboot.	No. 64.	• 780	• 360	
	Sapeken	Prauw.	—	• 900	—	
	Alasmalang	Sloep B III.	—	• 720	—	
	Soemenep	Prauw.	—	—	—	
	Sampang	id.	—	—	—	
	Boender	id.	—	—	—	
	—	5 sampans.	—	—	—	
	Banjoewangi	Stoomvaartuig.	Valk.	• 2412	• 504	
Besoeki	Ngawi	18 tembo's.	—	—	—	
Madioen	Tjilatjap	2 Motorbooten.	Nos. 37 en 39.	• 1560	• 360	
Banjoemas	id.	Motorboot.	No. 132.	• 780	• 180	
Sumatra's West-	Boven-Kampar	Sloep.	—	—	—	
kust	Poeloe Tello	Motorboot.	No. 31.	• 840	—	
	Moeara Siberoet.	Motorlogger.	Antoinette.	• 2760	• 1200	
	Pangkalan Kota					
	Bahroe	Sloep.	—	—	—	

Gewest.	Bestemming.	Soort.	Naam.	Toegestane fondsen per jaar.		Opmerkingen.
				Personeel.	Vivres.	
Tapanoeli.....	Balige.....	Motorboot.	Kon. Wilhelmina der Nederl.	f 1 620	—	
	id.	IJzeren sloep-kolek.	—	• 360	—	
	id.	Motorboot.	No. 119.	• 960	—	
	Pangoeroeran ..	Prauw.	—	—	—	
	id.	Motorboot.	No. 82.	• 720	—	
	id.	id.	No. 105.	• 960	—	
Benkoelen.....	Enganogroep...	Jol.	H ² .	—	—	
Lamp. Districten	Mengala.....	Stoomvaartuig.	Johanna.	• 2 148	f 630	
Palembang.....	Palembang.....	id.	Pruijs van der Hoeven.	• 2 580	• 810	
	id.	Motorboot.	Kikim.	• 960	• 270	
	id.	id.	No. 23.	• 660	—	
	Moesi Oeloe....	Bidar.	—	—	—	
	Rawas.....	id.	—	—	—	
	Komering Ilir..	id.	—	—	—	
	Ogan Ilir.....	id.	—	—	—	
	Koeboe-streken.	id.	—	—	—	
	Komering Oeloe.	id.	—	—	—	
	Oeloe.....	id.	—	—	—	
	Ilir.....	id.	—	—	—	
	Palembang.....	Prauw.	—	• 360	—	
	id.	id.	—	• 360	—	
	id.	Motorboot.	No. 56.	• 660	—	
	id.	id.	Eva.	• 1 860	• 450	
	id.	id.	Fanny.	• 1 860	• 450	
	id.	Stoomvaartuig.	Kitty.	• 2 400	• 720	
	id.	Motorboot.	Sekajoe.	• 960	• 270	
	id.	id.	No. 21.	• 900	—	
	id.	id.	No. 120.	• 900	• 270	
	Bajoeng Lintjir.	Bidar.	—	—	—	
	Kota Agoeng...	id.	—	—	—	
	Tandjong-Radja.	id.	—	—	—	
	Sekajoe.....	id.	—	—	—	
	Soeroelangoen..	id.	—	—	—	
	Moeara Bliti ...	id.	—	—	—	
	Martapoera	id.	—	—	—	
	Menanga	id.	—	—	—	
Djambi.....	Djambi.....	Stoomvaartuig.	Robbert.	• 3 276	• 792	
	id.	id.	Ophelia.	• 3 684	• 990	
	id.	Motorboot.	No. 86.	• 672	• 240	
	id.	id.	Greta.	• 2 040	• 495	
	Bangko	Bidar.	—	—	—	
	Sorolangoen...	id.	—	—	—	
	Moeara-Boengo .	id.	—	—	—	
	Moeara Saba ...	Motorboot.	No. 63.	• 672	• 240	
	Moeara Tambesi.	id.	No. 95.	• 672	• 198	
	Moeara Tebo. .	id.	No. 96.	• 672	• 198	
	Moeara Tembesi	Bidar.	—	—	—	
	Moeara Saba ...	id.	—	—	—	
	Djambi.....	Motorboot.	No. 112.	• 672	• 240	
	Sangkal.....	id.	No. 113.	• 672	• 240	
	Moeara Boengo.	id.	No. 97.	• 672	• 198	
	—	13 bidars.	—	—	—	
	—	—	—	• 1 200	—	
Oostkust van Sumatra.....	Belawan-Deli..	Stoomvaartuig.	Wilhelmina.	• 2 844	• 792	Tijdelijke maatregel. Voor toelage van den persoon belast met het administratief beheer der in de residentie Djambi gestationeerde gewestelijke vaartuigen.
	Bengkalis.....	id.	Diana.	• 3 960	• 1 188	
	id.	id.	Rikat.	• 3 108	• 891	
	Selat Pandjang.	id.	Mathilde.	• 3 960	• 1 188	
	Bagan Api ²	id.	Djambi.	• 2 904	• 792	
	Tandjong Balei.	id.	Tjantik II.	• 2 844	• 792	
	Rokan-streken..	Sampan.	—	• 408	—	
	id. ..	Roeivaartuig.	—	• 200	—	
	Bengkalis.....	Sampan.	—	—	—	
	Selat Pandjang.	id.	—	—	—	
	Laboean Bilik..	Motorboot.	S.	• 1 500	• 396	
	Bagan Api ³	id.	No. 70.	• 840	• 198	

Gewest.	Bestemming.	Soort.	Naam.	Toegestane fondsen per jaar.		Opmerkingen.
				Personeel.	Vivres.	
Atjeh en Ond.	Bagan Api ³	Motorboot.	No. 74.	/ 660	/ 198	
	Laaglanden					
	Oostkust van Sumatra.	id.	—	• 450	• 90	
	id.	id.	—	• 450	• 90	
	Singkel	id.	No. 127.	• 1 320	• 360	
	Langsa.....	Stoomvaartuig.	Neptunus.	• 2 100	• 540	
	Sabag.....	Motorboot.	Vooruit.	• 1 404	—	
Riouw en Ond.	Sinabang.....	Stoomvaartuig.	Yvette.	• 3 480	• 900	
	Sabang.....	Motorboot.	U.	• 1 680	—	
	Singkel	id.	No. 143.	• 780	• 180	
	Tandjong-Balei.	Stoomvaartuig.	Riouw.	• 2 736	• 693	
	Penoeba.....	id.	Batam.	• 2 796	• 693	
	Tambilahan....	id.	Iiran.	• 2 676	• 693	
	Tg-Pinang.....	id.	Boekat.	• 7 200	• 1 188	
	Rengat.....	Motorboot.	No. 29.	• 1 920	• 396	
	Tambilahan....	id.	No. 30.	• 576	• 297	
	Penoeba.....	Roeivaartuig.	—	• 576	• 297	
	Samboe.....	Motorboot.	No. 42.	• 930	—	
	Tandj. Pinang..	Stoomvaartuig.	Martha.	• 4 200	• 1 188	
	id.	id.	Sri Penjingat.	• 2 736	• 693	
	id.	Motorboot.	No. 9.	• 840	• 198	
	Sidanau.....	id.	No. 104.	• 840	• 198	
	Tarempa.....	id.	No. 102.	• 840	• 198	
	Serasan.....	id.	No. 134.	• 840	• 198	
	Rengat.....	id.	Vera.	• 1 920	• 495	
	Tandj. Balei...	Roeivaartuig.	—	• 576	• 297	
	id.	Sampan kiau.	—	—	—	
Penoeba.....	id.	—	—	—		
id.	id.	—	• 360	—		
Tandj. Pinang..	Stoomvaartuig.	Xenia.	• 4 008	• 1 188		
Samboe.....	Motorboot.	X.	• 1 860	—		
Banka en Ond. Westerafd. van Borneo.....	Toboali.....	Stoomvaartuig.	Moesi.	• 2 400	• 630	
	Pontianak.....	Stoomvaartuig.	Klazina.	• 4 080	• 1 404	
	id.	id.	Karimata II.	• 3 000	• 972	
	Sintang.....	id.	Hendrik.	• 2 280	• 756	
	Pontianak.....	Motorboot.	Clara.	• 1 680	• 540	
	Sanggau.....	id.	Elza.	• 1 380	• 432	
	Ketapang.....	id.	Olga.	• 1 920	• 540	
	Semitau.....	id.	P.	• 1 380	• 432	
	Pontianak.....	Bidar.	—	—	—	
	S. Kakap.....	id.	—	—	—	
	Sanggau.....	id.	—	—	—	
	Mampawa.....	id.	—	—	—	
	Soekadana.....	id.	—	—	—	
	Sintang.....	id.	—	—	—	
	Sintang.....	id.	—	—	—	
	Simitau.....	id.	—	—	—	
	Sambas.....	id.	—	—	—	
	Pemangkat....	id.	—	—	—	
	Singkawang....	id.	—	—	—	
	Bengkajang....	id.	—	—	—	
	Boenoet.....	2 Bidars.	—	—	—	
	Ledo.....	Bidar.	—	—	—	
	Boven Kapoeas.	id.	—	—	—	
	Poetoes Sibau..	id.	—	—	—	
	Smitau.....	id.	—	—	—	
	Pinoehlanden..	id.	—	—	—	
	Meliau.....	id.	—	—	—	
	Boven Kapoeas.	id.	—	—	—	
	Pontianak.....	Stoomvaartuig	Kantoe	• 3 840	• 1 296	
	id.	Motorboot.	Vasantasena.	• 1 272	• 432	
	Mampawa.....	Bidar.	—	—	—	
	Soekadana.....	id.	—	—	—	
Pemangkat....	id.	—	—	—		
Melawi.....	id.	—	—	—		
Sintang.....	Motorboot.	O.	• 1 320	• 432		
Silat.....	Bidar.	—	—	—		

Gewest.	Bestemming.	Soort.	Naam.	Toegestane fondsen per jaar.		Opmerkingen.
				Personeel.	Vivres.	
	Embahoe.....	Bidar.	—	—	—	
	Batang Loepar..	id.	—	—	—	
	Selimbau.....	id.	—	—	—	
	Sekadau.....	id.	—	—	—	
	Tajan.....	id.	—	—	—	
	Poetoës Sibau..	Motorboot.	No. 111.	f 1 320	f 432	
	id	Huisboot.	Nellie.	—	—	
	Sekadau.....	Motorboot.	No. 133.	• 1 320	• 432	
	id.	Huisboot.	Julia.	—	—	
	Sambas.....	Stoomvaartuig.	Sri Landak.	• 1 440	• 540	
	Sintang.....	Huisboot.	Gedina Jeanette.	• 240	—	
	Pontianak.....	id.	Emmerentia.	• 240	—	
	Sanggau.....	id.	Sri Bajan.	—	—	
	Soekadana.....	Motorboot.	AA.	• 1 680	• 432	
	Boven Matan...	iu.	No. 142	• 1 320	• 432	
	Sanbas.....	Huisboot.	Wilhelmina.	• 180	• 108	
Z. en O. ald. van Borneo	Sintang.....	Bidar.	—	—	—	
	Sekadau.....	id.	—	—	—	
	Sitoewas.....	id.	—	—	—	
	Sambas.....	id.	—	—	—	
	Sekadau.....	id.	—	—	—	
	Sintang.....	id.	—	—	—	
	Melawi.....	id.	—	—	—	
	Smitau.....	id.	—	—	—	
	Bandjermasin...	Stoomvaartuig.	Otto.	• 3 240	• 900	
	Sampit.....	id.	Sophia.	• 2 820	• 720	
	Moeara Teweh .	id.	Voorwaarts.	• 3 540	• 990	
	Tandjoeng Seilor	id.	Sophia II.	• 2 820	• 720	
	Bandjermasin...	id.	Selatan.	• 2 916	• 720	
	Kota Baroe....	id.	Sampit.	• 2 820	• 720	
	Long Iram.....	id.	Mahakam.	• 2 820	• 720	
	Samarinda.....	id.	Sendawar.	• 1 680	• 450	
	Koeala Kapoeas.	Motorboot.	Aernout.	• 1 050	• 180	
	Bangkalan Boen.	Stoomsloop.	LVIII.	• 1 140	• 270	
	Moeara Teweh .	Motorboot.	No. 170.	• 960	• 180	
	Boentoek.....	id. en huisboot.	No. 172.	• 1 200	• 270	
	Poeroek tjahoe.	Motorboot en huisboot.	No. 171.	• 1 200	• 270	
	Samarinda.....	Stoomvaartuig.	Moeara Moentei.	• 2 940	• 810	
	Tidoengsche lan- den.....	id.	—	• 4 512	• 960	
Menado.....	Posso.....	id.	—	• 2 760	• 960	
	Donggala.....	Motorvaartuig.	No. 138.	• 2 040	• 600	
	Boalemo.....	Elotto.	—	• 1 080	—	
	Kwandang.....	id.	—	• 1 080	—	
Celebes en Ond.	Banggaai.....	Prauw.	—	• 1 000	—	
	Makasser.....	Motorboot.	Mia.	• 1 560	• 360	
	Malili.....	id.	Avice.	• 1 440	• 450	
	—	Prauw padjala.	—	—	—	
	—	id.	—	—	—	
	—	id.	—	—	—	
	—	id.	—	—	—	
	—	id.	—	—	—	
Amboina	Dobo.....	Stoomvaartuig.	Amboina.	• 2 580	• 864	
	Amboina.....	Motorboot.	No. 129.	• 660	—	
	Tepa.....	Sloop B III.	—	• 550	—	
	—	Stoomvaartuig.	—	• 8 550	• 1 800	
	Piroe.....	Motorschoener.	—	• 4 704	• 1 080	
	Kei-elanden:	id.	—	• 4 704	• 1 080	
	Tanimber en Babar eil.	id.	—	• 4 704	• 1 080	
Ternate en Ond.	Ternate.....	Stoomvaartuig.	—	• 3 360	• 1 980	
	id.	id.	Stella.	• 4 360	• 2 700	
	id.	Motorboot.	No. 24.	• 660	• 360	
	Laboea.....	id.	No. 26.	• 660	• 360	
	Senana (Soela- eil).....	Motorschoener.	—	• 4 704	• 1 080	

Gewest.	Bestemming.	Soort.	Naam.	Toegestane fondsen per jaar.		Opmerkingen.
				Personeel.	Vivres.	
Nieuw Guinea.	Fak Fak.....	Stoomvaartig.	Rest. Bensch.	f 4 080	f 1 620	Voor bezoldiging en toelagen van het personeel van den Algemeenen Dienst te Batavia en Soerabaja. Voor verhooging van de bezoldiging en het voedinggeld van het personeel der gewestelijke vaartuigen.
	Mereuke.....	Zeilvaartig.	Nautilus.	• 2 880	• 600	
	Toerai.....	Motorboot.	No. 92.	• 960	• 120	
	Asiki.....	id.	No. 93.	• 960	• 120	
	id.	Vlet E ¹ .	—	• 1 320	• 300	
	Toerai.....	id.	—	• 1 320	• 300	
	Manokwari....	Stoomvaartig.	Pionier.	• 4 920	• 2 160	
	Sentanimeer....	Roeivaartig.	—	• 1 320	—	
	Midden Noord Nieuw-Guinea.	4 motorbooten en sleepbooten.	—	• 6 080	• 1 440	
	Dempta.....	Stoomvaartig.	Nora.	• 5 700	• 2 160	
Merauke.....	id.	Zwaan.	• 27 500	• 12 500		
Timor en Onderhoorigheden.	Larantoeka....	Sloep B. III.	—	• 756	• 60	
	Reo.....	Motorboot.	No. 46.	• 1 080	• 360	
	Wae Werang..	id.	No. 47.	• 1 080	• 360	
	Endeh.....	id.	No. 81.	• 1 080	• 360	
	Bima.....	id.	No. 80.	• 1 080	• 360	
	Kalabahi.....	id.	No. 99.	• 1 080	• 360	
	Soembawa....	id.	No. 98.	• 1 080	• 360	
	Flores.....	Motorschoener.	—	• 4 704	• 1 080	
	—	id.	—	• 13 000	—	
—	id.	—	• 69 204	• 16 281		
Totaal.....				f 444 465	f 107 840	

INGEHUURDEVAARTUIGEN.

Celebes en Ond.	Saleier-Bonerate	—	—	• 100	—
Totaal.....				f 100	—

VOLKSRAAD.

EERSTE GEWONE ZITTING 1921.

ONDERWERP 1 — STUK 0 — AFD. X, 4.

BEGROTING VAN NEDERLANDSCH-INDIË
VOOR HET DIENSTJAAR
1922.

SAMENSTELLING EN STERKTE DER BEBAKENING EN KUSTVERLICHTING.

VAARTUIGEN.	BEMANNING DER VAARTUIGEN.																				Totaal.						
	Europeanen.								Inlanders.												Europeanen.	Inlanders.	Generaal.				
	Gezaghebbers.	1e officieren.	2e officieren.	3e officieren.	1e werktuigkundigen.	2e werktuigkundigen.	3e werktuigkundigen.	Leerling werktuigkundigen.	Serangs.	Timmerlieden.	Hofmeesters.	1e koks.	2e koks.	Bedienden.	Djoeroemoedies.	Kassaps.	Pandjerwalla's.	Matrozen.	Mandoers van de stokers.	1e stokers.				2e stokers.	1e motorist.	2e motorist.	Tremmers.
Castor.....	1	1	1	—	1	1	—	—	1	1	1	1	1	2	4	1	4	10	—	—	—	5	5	—	5	32	37
Orion.....	1	1	2	—	1	2	1	—	1	1	1	1	1	2	4	1	4	8	1	2	7	—	—	—	8	34	42
Hoofdinspecteur Zee- man.....	1	1	1	—	1	1	1	—	1	1	1	1	1	2	4	1	4	10	1	3	4	—	—	3	6	37	43
Pharus.....	1	1	1	—	1	1	1	—	1	1	1	1	1	2	4	1	4	10	1	2	3	—	—	3	6	35	41
Pollux A.....	1	1	1	—	1	1	1	—	1	1	1	1	1	2	4	1	4	10	1	3	4	—	—	3	6	37	43
Reserve.....	—	—	—	2	—	—	—	2	—	—	—	—	—	1	2	—	2	4	—	1	2	—	—	1	4	13	17
Totaal.....	5	5	6	2	5	6	4	2	5	5	5	5	5	11	22	5	22	52	4	11	20	3	3	10	55	188	223

A. Gedurende 3 maanden.

dat de bond door geenerlei toezegging gebonden en in haar optreden volkomen vrij is.

§ 18. Rassenvraagstuk. Is reeds bij de Inlandsche beweging het rascriterium in de wetgeving een der oorzaken, waardoor het wantrouwen tusschen groepen der bevolking wordt versterkt, ook tal van andere onderwerpen worden daardoor aanmerkelijk moeilijker, o. a. het vraagstuk der bezoldigingen in verband met de niveleeringsvoorstellen en de defensie, waar zich de vraag voordoet of ook Inlandsche militia zal worden ingevoerd.

Ook naar aanleiding van de unificatie van belastingen, welke invoering door velen met sympathie is begroet, werd de vraag gesteld, of de Regeering nu ook in andere opzichten, zij het slechts in beginsel, unificatie van rechten en verplichtingen in uitzicht zou kunnen stellen.

De berechting van de afd. B zaken en de hierbij uitgesproken veel te zware straffen gaven enkelen aanleiding te spreken van rassenjustitie, hetgeen aan anderen een nadrukkelijk protest ontlokte.

§ 19. Grondwetsherziening. Enkele leden spraken er hun verwondering over uit, dat de grondwetsherziening aan den afgetreden Volksraad ter behandeling is voorgelegd. Waar de parlementaire gewoonte meebrengt aan het einde van een zittingsperiode geen nieuwe principele onderwerpen te behandelen, ware het beter geweest, indien bedoeld ontwerp bij den tegenwoordigen Volksraad was ingediend, hetgeen slechts geringe vertraging zou ten gevolge gehad hebben.

Anderen waardeerden het juist dat de Regeering den ouden Volksraad, op wiens aandrang de Herzieningscommissie ingesteld is, over het daarmee zoo nauw samenhangend ontwerp tot Grondwetsherziening heeft gehoord.

§ 20. Wetenschappelijke grondslag eener ontwikkelingspolitiek. Betoogd werd, dat er een vastere lijn moet komen in de politiek der Regeering tegenover den Inlander, wat echter onmogelijk is, indien men hem niet eerst beter leert kennen. Langs streng wetenschappelijken weg dient goed en degelijk te worden geconstateerd, welke plaats de Inlander inneemt in het cultuurleven der volken. Zonder die wetenschap toch zal het niet alleen onmogelijk zijn de zeer groote verantwoordelijkheid te dragen van de maatregelen, die men in het belang van den Inlander meent te moeten nemen, maar is het ook niet uitgesloten, dat men voor allerlei verrassingen wordt geteld en dat men zich in de richting, welke men uitstreeft om den Inlander zijn evolutie te helpen voltrekken, ten slotte zal blijken te hebben vergist. Zoo heeft vermoedelijk een Inlander vooralsnog meer behoefte aan opvoeding dan aan onderwijs; in ieder geval zal bij het geven van onderwijs vooral op den opvoedenden kant daarvan onze volle aandacht gericht moeten blijven.

In dien gedachtengang zou het overweging verdienen om den Inlander ook onderwijs te geven in de moraal, zooals dit o. a. in Tonkin en Annam geschiedt. Maar ook hieromtrent kan geen afdoend oordeel worden uitgesproken, voordat men duidelijk voor oogen heeft, wat de Inlander,

van uit een psychologisch en sociologisch standpunt bekeken, waard is. Het werd daarom wenschelijk geacht, dat de Regeering voor dit doel een vaste competente commissie in het leven roept, die zou hebben vast te stellen, wie en wat de Inlander eigenlijk is en een werkprogram zou moeten ontwerpen, dat bij de opvoeding van den Inlander tot een moreel, intellectueel en economisch sterker individu zou kunnen worden gevolgd en waardoor de politiek ten deze niet langer geheel afhankelijk zou worden gesteld van de persoonlijke en wisselende inzichten der Regeering. Een voordeel hiervan zou tegelijk zijn, dat ook de Inlander meer tot de zelfkennis zou geraken en dat hij, in plaats van zijn evolutie uitsluitend te zoeken in het nastreven van politieke rechten, die hem vaak weinig praktisch nut zullen brengen, zich ook meer zou gaan toeleggen op de beoefening van zijn maatschappelijke plichten tegenover zijn gezin, zijn desa en zijn naaste omgeving of m. a. w. zijn evolutie meer zou gaan zoeken in zichzelf en zou leeren te beginnen bij het begin.

Door andere leden werd betoogd, dat in de Inlandsche wereld de opvoeding niet wordt verwaarloosd. Wellicht moet in hare opvattingen in sommige opzichten verandering komen, maar het kan aan haar zelve worden overgelaten, dit uit te maken. Door de instelling van eene commissie voor psychologisch-sociologisch onderzoek thans na 300 jaren koloniaal bestuur zou de Regeering zizelve een brevet van ondeskundigheid uitreiken en aan Haar eigen prestige afbreuk doen. Aan de bestudeering van de psyche en de maatschappelijke verhoudingen der Inlandsche bevolking is reeds tamelijk veel gedaan. In de praktijk zal het voldoende zijn, acht te slaan op de uitingen der Inlandsche bevolking in de pers, de vertegenwoordigende lichamen enz. Van theoretisch onderwijs in moraal zonder oefening in morele daden werd weinig nut verwacht.

Ter verdediging van het voorstel werd hierop aangevoerd, dat het vermeerderen van onze kennis door grondige wetenschappelijke studie nimmer afkeuring kan verdienen. Temeer waar vermeerdering van kennis in deze allicht zal kunnen leiden tot overbrugging van bestaande kloven tusschen verschillende bevolkingsgroepen. Op een verbeterde theorie kan een verbeterde praktijk volgen. Het zou vanzelf spreken, dat in eene commissie, zooals hier was bedoeld, ook de Inlandsche wereld vertegenwoordigd zou moeten zijn, terwijl het onderzoek ook tot de andere bevolkingsgroepen zou kunnen worden uitgestrekt.

§ 21. Volksgezondheid. Gaarne zou men vernemen, hoe de Regeering denkt over de instelling van een Departement van Volksgezondheid, in verband ook met de daaraan gewijde besprekingen in de Tweede Kamer der Staten-Generaal (motie-Zadelhoff).

Aldus vastgesteld door de Commissie van Rapporteurs den 26sten Mei 1921.

GALESTIN.

KAN.

RIVAL.

VOLKSRAAD.

EERSTE GEWONE ZITTING 1921.

ONDERWERP: 1 — STUK O — AFD. IX, 1.

BEGROOTING VAN NEDERLANDSCH-INDIË
VOOR HET DIENSTJAAR
1922.

DEPARTEMENT VAN OORLOG.

VASTGESTELDE STERKTE EN BEREKENING DER AANVANGSBEZOLDIGINGEN
VAN HET PERSONEEL BIJ HET DEPARTEMENT VAN OORLOG
(1^e GEDEELTE).

R A N G E N.	Departement in het algemeen.			Secretariaat.			Hoofdkantoor der infanterie		
	Aantal.	Bezoldiging en toelagen.	Te zamen	Aantal.	Bezoldiging en toelagen.	Te zamen.	Aantal.	Bezoldiging en toelagen.	Te zamen
Luitenant-Generaal.....	1	50 000 —	50 000 —						
Generaal-Majoor.....							1	22 800 —	22 800 —
Kolonel of Generaal-Majoor }.....									
Kolonel.....							1	18 000 —	18 000 —
Luitenant-Kolonel of Kolonel }.....									
Luitenant-Kolone.....									
Majoor of Luitenant-Kolonel of }.....				1	18 000 —	18 000 —			
Kolonel.....									
Luitenant-kolonel of Majoor }.....							2	15 200 —	26 400 —
Majoor.....									
Kapitein of Majoor }.....									
Kapitein- adjutant { der inf., cav., art., genie of generale staf }.....				1	9 000 —	9 000 —			
Kapitein of ritmeester.....				2	7 800 —	15 600 —	2	7 800 —	15 600 —
Kapitein of 1e. Luitenant }.....				1	7 800 —	7 800 —			
1e. Luitenant of Kapitein } adjutant... 1e, Luitenant of }.....							1	7 800 —	7 800 —
2e. Luitenant }.....				3	3 900 —	11 700 —	2	3 900 —	7 800 —
Stamboekbeheerder.....				1	6 600 —	6 600 —			
Archivaris.....				1	6 000 —	6 000 —			
Magazijnmeester.....									
Adj. ond.off. c.q. ond.luitenant.									
Sergeant-majoor.....									
Referendaris of Administrateur }.....									
Concierge.....	1	1 200 —	1 200 —						
Burgerambtenaar b/h kantoor voor lichamelijke en gees- telijke ontwikkeling.....				1	7 200 —	7 200 —			
			51 200 —			81 900 —			98 400 —

Hoofdkantoor der artillerie en commissie van proefnemng.		Hoofdkantoor der genie (met uitzondering van de teekenaars).			Hoofdkantoor der militaire administratie.			Hoofdkantoor van den diergeneeskundigen dienst.		
Bezoldiging en toelagen.	Te zamen.	Aantal.	Bezoldiging en toelagen.	Te zamen.	Aantal.	Bezoldiging en toelagen.	Te zamen.	Aantal.	Bezoldiging en toelagen.	Te zamen.
18 000 —	18 000 —	1	22 800 —	22 800 —	1	18 000 —	18 000 —	1	14 100 —	14 100 —
13 200 —	13 200 —	1	15 200 —	13 200 —	1	15 200 —	13 200 —			
7 800 —	23 400 —	2	7 800 —	15 600 —	2	7 800 —	15 600 —			
7 800 —	7 800 —									
7 800 —	7 800 —	1	7 800 —	7 800 —						
3 900 —	7 800 —	1	3 900 —	3 900 —	2	3 900 —	7 800 —			
4 800 —	4 800 —	1	4 800 —	4 800 —						
		1	3 360 —	3 360 —	2	3 360 —	6 720 —			
					1	2 460 —	2 460 —			
					1	10 800 —	10 800 —			
	82 800 —			71 460 —			82 380 —			14 100 —

VOLKSRAAD.

EERSTE GEWONE ZITTING 1921.

ONDERWERP 1 — STUK O — AFD. IX, 2.

BEGROOTING VAN NEDERLANDSCH-INDIË
VOOR HET DIENSTJAAR
1922.

DEPARTEMENT VAN OORLOG.

VASTGESTELDE STERKTE EN BEREKENING DER AANVANGSBEZOLDIGINGEN
VAN HET PERSONEEL BIJ HET DEPARTEMENT VAN OORLOG
(2e GEDEELTE).

1	1 200	1 200
1	2 400	2 400
2	5 700	5 700
2	11 400	11 400
3	17 100	17 100
3	22 800	22 800
4	28 500	28 500
5	34 200	34 200
5	40 000	40 000
6	45 800	45 800
6	51 600	51 600
7	57 400	57 400
7	63 200	63 200
8	69 000	69 000
8	74 800	74 800
9	80 600	80 600
9	86 400	86 400
10	92 200	92 200
10	98 000	98 000
11	103 800	103 800
11	109 600	109 600
12	115 400	115 400
12	121 200	121 200
13	127 000	127 000
13	132 800	132 800
14	138 600	138 600
14	144 400	144 400
15	150 200	150 200
15	156 000	156 000
16	161 800	161 800
16	167 600	167 600
17	173 400	173 400
17	179 200	179 200
18	185 000	185 000
18	190 800	190 800
19	196 600	196 600
19	202 400	202 400
20	208 200	208 200
20	214 000	214 000
21	219 800	219 800
21	225 600	225 600
22	231 400	231 400
22	237 200	237 200
23	243 000	243 000
23	248 800	248 800
24	254 600	254 600
24	260 400	260 400
25	266 200	266 200
25	272 000	272 000
26	277 800	277 800
26	283 600	283 600
27	289 400	289 400
27	295 200	295 200
28	301 000	301 000
28	306 800	306 800
29	312 600	312 600
29	318 400	318 400
30	324 200	324 200
30	330 000	330 000
31	335 800	335 800
31	341 600	341 600
32	347 400	347 400
32	353 000	353 000
33	358 600	358 600
33	364 000	364 000
34	369 400	369 400
34	374 800	374 800
35	380 000	380 000
35	385 200	385 200
36	390 400	390 400
36	395 600	395 600
37	400 600	400 600
37	405 600	405 600
38	410 600	410 600
38	415 600	415 600
39	420 600	420 600
39	425 600	425 600
40	430 600	430 600
40	435 600	435 600
41	440 600	440 600
41	445 600	445 600
42	450 600	450 600
42	455 600	455 600
43	460 600	460 600
43	465 600	465 600
44	470 600	470 600
44	475 600	475 600
45	480 600	480 600
45	485 600	485 600
46	490 600	490 600
46	495 600	495 600
47	500 600	500 600
47	505 600	505 600
48	510 600	510 600
48	515 600	515 600
49	520 600	520 600
49	525 600	525 600
50	530 600	530 600
50	535 600	535 600
51	540 600	540 600
51	545 600	545 600
52	550 600	550 600
52	555 600	555 600
53	560 600	560 600
53	565 600	565 600
54	570 600	570 600
54	575 600	575 600
55	580 600	580 600
55	585 600	585 600
56	590 600	590 600
56	595 600	595 600
57	600 600	600 600
57	605 600	605 600
58	610 600	610 600
58	615 600	615 600
59	620 600	620 600
59	625 600	625 600
60	630 600	630 600
60	635 600	635 600
61	640 600	640 600
61	645 600	645 600
62	650 600	650 600
62	655 600	655 600
63	660 600	660 600
63	665 600	665 600
64	670 600	670 600
64	675 600	675 600
65	680 600	680 600
65	685 600	685 600
66	690 600	690 600
66	695 600	695 600
67	700 600	700 600
67	705 600	705 600
68	710 600	710 600
68	715 600	715 600
69	720 600	720 600
69	725 600	725 600
70	730 600	730 600
70	735 600	735 600
71	740 600	740 600
71	745 600	745 600
72	750 600	750 600
72	755 600	755 600
73	760 600	760 600
73	765 600	765 600
74	770 600	770 600
74	775 600	775 600
75	780 600	780 600
75	785 600	785 600
76	790 600	790 600
76	795 600	795 600
77	800 600	800 600
77	805 600	805 600
78	810 600	810 600
78	815 600	815 600
79	820 600	820 600
79	825 600	825 600
80	830 600	830 600
80	835 600	835 600
81	840 600	840 600
81	845 600	845 600
82	850 600	850 600
82	855 600	855 600
83	860 600	860 600
83	865 600	865 600
84	870 600	870 600
84	875 600	875 600
85	880 600	880 600
85	885 600	885 600
86	890 600	890 600
86	895 600	895 600
87	900 600	900 600
87	905 600	905 600
88	910 600	910 600
88	915 600	915 600
89	920 600	920 600
89	925 600	925 600
90	930 600	930 600
90	935 600	935 600
91	940 600	940 600
91	945 600	945 600
92	950 600	950 600
92	955 600	955 600
93	960 600	960 600
93	965 600	965 600
94	970 600	970 600
94	975 600	975 600
95	980 600	980 600
95	985 600	985 600
96	990 600	990 600
96	995 600	995 600
97	1 000 600	1 000 600
97	1 005 600	1 005 600
98	1 010 600	1 010 600
98	1 015 600	1 015 600
99	1 020 600	1 020 600
99	1 025 600	1 025 600
100	1 030 600	1 030 600
100	1 035 600	1 035 600

R A N G E N.	Hoofdkantoor van den Geneeskundigen Dienst (met inbegrip van de maga- zijnen van geneesmiddelen en de laboratoria).			Hoofdkantoor van den Generalen S		
	Aantal.	Bezoldiging en toelagen.	Te zamen.	Aantal.	Bezoldiging en toelagen.	Te zamen.
Generaal-Majoor	1	22 800 —	22 800 —	1	22 800 —	22 800 —
Kolonel of Generaal-Majoor }						
Kolonel						
Luitenant-Kolonel of Kolonel }						
Luitenant-Kolonel						
Majoor Luitenant-Kolonel of Kolonel }	1	12 600 —	1 2600 —			
Majoor of Luitenant-Kolonel }				2	15 200 — 14 400 —	15 200 — 14 400 —
Majoor						
Majoor of kapitein				1	18 000 —	18 000 —
Kapitein Majoor of Luitenant-Kolonel }						
Kapitein { van den generalen staf, de Intendance of den topograp- hischen dienst. }				3	9 000 —	45 000 —
Kapitein of ritmeester						
1e Luitenant of Ritmeester } adjudant						
Kapitein of { der infanterie, cavale- 1e Luitenant { rie, artillerie of genie. }						
Kapitein v/d Generalen Staf of Kapitein of 1e Luitenant of van een der wapens ..				1	7 800 —	7 800 —
2e Luitenant 1e Luitenant of 2e Luitenant }						
Magazijnmeester						
Officier van gezondheid der 1e klasse..	2	9 000 —	18 000 —			
" " " " 2e " ..	4	4 800 —	19 200 —			
Dirigeerend Apotheker der 1e klasse..	1	14 100 —	14 100 —			
" " " " 1e of 2e kl.	2	12 500 —	24 600 —			
Militair Apotheker der 1e klasse.....	2	8 700 —	17 400 —			
Onderluitenant-apothekersassistent	2	4 680 —	9 560 —			
Apothekersassistent der { 1e klasse 2e " }	2	3 960 —	7 920 —			
" { 5e " }						
Amanuensis	1	1 200 —	1 200 —			
Assistent (e)	1	3 480 —	3 480 —			
Chef van het bureau inlichtingen				1	7 800 —	7 800 —
Bibliothecaris				1	4 800 —	4 800 —
Directeur krijgsgeschiedkundige afdeling Chef der reproductie				1	7 200 —	7 200 —
Aardrijkskundige						
Dienstplichtcommissarissen						
Burgerambtenaren op de kantoren der dienstplichtcommissarissen						
Militair apotheker der 2e klasse.....	1	4 200 —	4 200 —			
			154 860 —			141 000 —

Hoofdkantoor van de Intendance.			Hoofdkantoor der Cavalerie.			Hoofdkantoor van den Topographischen Dienst.			Afdeling Dienstplicht en Reservepersoneel.		
Bezoldiging en toelagen.	Te zamen.		Aantal.	Bezoldiging en toelagen.	Te zamen.	Aantal.	Bezoldiging en toelagen.	Te zamen.	Aantal.	Bezoldiging en toelagen.	Te zamen.
18 000 —	18 000 —										
14 100 —	14 100 —		1	18 000 —	18 000 —						
						1	18 000 —	18 000 —			
12 900 —	12 900 —								2	13 200 —	26 400 —
						1	15 200 —	15 200 —			
8 700 —	43 300 —					1	9 000 —	9 000 —			
									1	7 800 —	7 800 —
			1	7 800 —	7 800 —						
									5	7 800 —	23 400 —
4 800 —	4 800 —					2	5 100 —	10 200 —			
						1	7 200 —	7 200 —			
						1	4 200 —	4 200 —			
									2	4 800 —	9 600 —
									2	5 600 —	7 200 —
	93 300 —				25 800 —			61 800 —			74 400 —

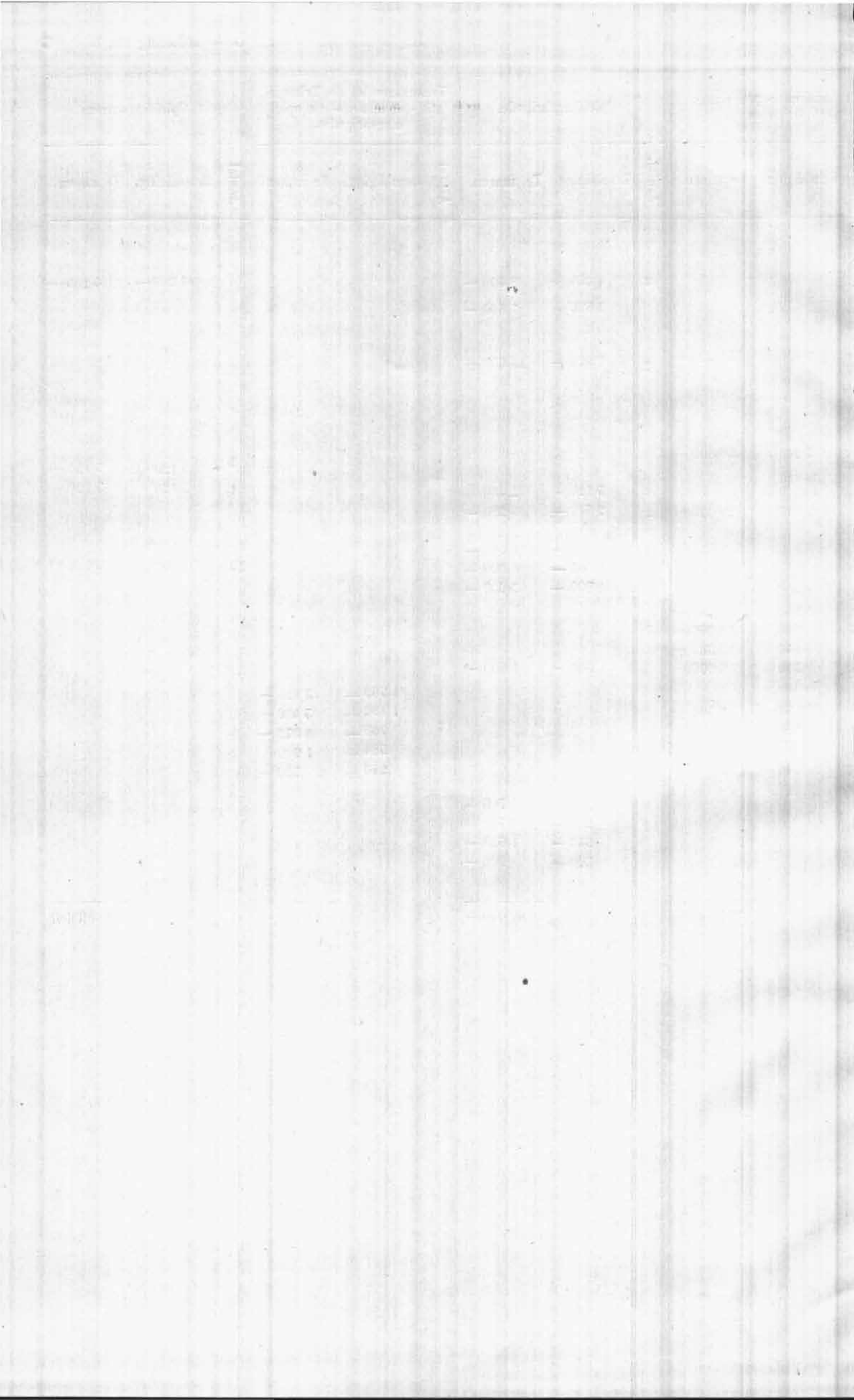

VOLKSRAAD.

EERSTE GEWONE ZITTING 1921.

ONDERWERP 1 — STUK 0 — AFD. IX, 4.

BEGROOTING VAN NEDERLANDSCH-INDIË
VOOR HET DIENSTJAAR
1922.

DEPARTEMENT VAN OORLOG.

VASTGESTELDE STERKTE EN BEREKENING DER AANVANGSBEZOLDIGINGEN
VAN HET PERSONEEL BIJ DE TOPOGRAPHISCHE INRICHTING VAN DEN
TOPOGRAPHISCHEN DIENST.

Rangen en betrekkingen.		Aantal.	Bezoldiging.	Te zamen.	
Hoofd-teekenaar.....		1	5 400 —	5 400 —	
Teekenaar.....		4	5 900 —	15 600 —	
Hoofd-fotograaf.....		1	5 400 —	5 400 —	
Fotograaf.....		1	5 900 —	5 900 —	
Hoofd-lithograaf.....		1	5 400 —	5 400 —	
Lithograaf.....		5	3 900 —	11 700 —	
Steendrukker.....		4	3 900 —	15 600 —	
Hoofd-instrumentmaker.....		1	5 400 —	5 400 —	
Instrumentmaker.....		1	5 900 —	5 900 —	
Adjutant-onderofficier.....			5 000 —	42 000 —	
Sergeant-majoor.....			2 520 —	40 520 —	
Sergeant 1 ^e klasse.....		46	2 160 —	25 760 —	
Brigadier of.....			1 680 —	5 040 —	
Soldaat (leerling-teekenaar).....			1 500 —	5 000 —	
Sergeant-majoor.....			2 520 —	2 520 —	
Sergeant 1 ^e klasse.....			2 160 —	2 160 —	
Brigadier of.....		2			
Soldaat.....					
Sergeant 1 ^e klasse.....			1 680 —	1 680 —	
Brigadier of.....		1			
Soldaat.....					
Inlandsch burgerpersoneel	Teekenaar, retoucheur, lithograaf of instrumentmaker	opzichter.....	4	1 560 —	6 240 —
	Idem	1 ^e klasse.....	25	1 152 —	28 800 —
	Idem	2 ^e ".....	15	768 —	9 984 —
	Idem	3 ^e ".....	14	384 —	5 376 —
	Idem	leerling.....	54	240 —	8 160 —
	Boekbinder.....		5	240 —	1 200 —
Boekdrukker (hoofd).....		1	5 900 —	5 900 —	
				256 440 —	

VOLKSRAAD.

EERSTE GEWONE ZITTING 1921.

ONDERWERP 1 — STUK 0 — AFD. IX, 5.

BEGROOTING VAN NEDERLANDSCH-INDIË
VOOR HET DIENSTJAAR

1922.

DEPARTEMENT VAN OORLOG.

VASTGESTELDE STERKTE EN BEREKENING DER AANVANGSBEZOLDIGINGEN
VAN HET PERSONEEL DER INTENDANCE MET UITZONDERING
VAN HET HOOFDKANTOOR.

Rangen.	Gewestelijke Dienst.			Dienst der magazijnen van kleeding en uitrusting.			Militaire bakkerij.		
	Aantal.	Bezoldiging.	Te zamen.	Aantal.	Bezoldiging.	Te zamen.	Aantal.	Bezoldiging.	Te zamen.
Luitenant-Kolonel	2	13 200	26 400						
Majoor	3	12 000	36 000						
Kapitein	7	7 800	54 600						
Hoofdmagazijnmeester				1	8 400	8 400			
Magazijnmeester				5	4 800	24 000			
Onderluitenant-magazijnmeester				9	4 320	38 880			
Adjutant-onderofficier magazijnmeester				9	3 360	30 240	1	5 360	5 360
Adjutant-onderofficier					3 240	12 960			
Sergeant-majoor of conducteur				14	2 700	16 200			
Sergeant 1e klasse					2 280	11 400	1	2 280	2 280
Adjutant-onderofficier of				2	3 240	6 480			
Sergeant-majoor					2 280	18 240			
Sergeant 1e klasse of Brigadier of				8			2	2 280	4 560
Korporaal 1e klasse									
Sergeant-majoor of							1	2 700	2 700
Sergeant 1e klasse									
Sergeant 1e klasse							1	2 280	2 280
			117 000			166 800			15 180

VOLKSRAAD.

ERSTE GEWONE ZITTING 1921.

ONDERWERP I — STUK O — AFD. IX, 6.

REGROOTING VAN NEDERLANDSCH-INDIË
VOOR HET DIENSTJAAR
1922.

DEPARTEMENT VAN OORLOG.

AANGESTELDE STERKTE EN BEREKENING DER AANVANGSBEZOLDIGINGEN
VAN HET PERSONEEL BIJ HET WAPEN DER INFANTERIE MET UITZON-
DERING VAN HET HOOFDKANTOOR (1e GEDEELTE).

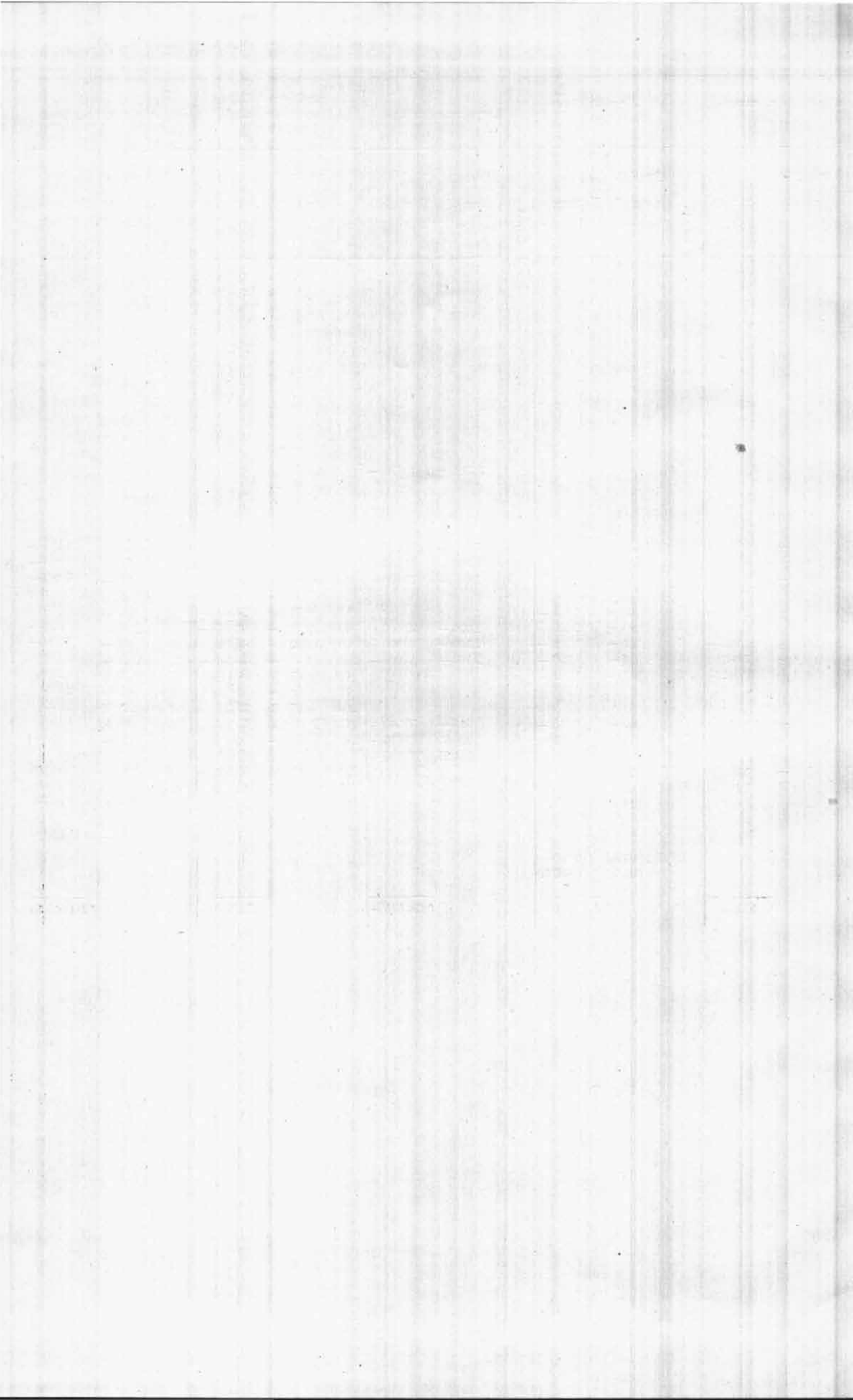

VOLKSRAAD.

EERSTE GEWONE ZITTING 1921.

ONDERWERP 1 — STUK 0 — AFD. IX, 7.

BEGROOTING VAN NEDERLANDSCH-INDIË
VOOR HET DIENSTJAAR

1922.

DEPARTEMENT VAN OORLOG.

VASTGESTELDE STERKTE EN BEREKENING DER AANVANGSBEZOLDIGINGEN
VAN HET PERSONEEL BIJ HET WAPEN DER INFANTERIE MET UIT-
ZONDERING VAN HET HOOFDKANTOOR (2^{de} GEDEELTE).

R A N G E N.	3 depôt-bataljons.			2 kaderscholen.			
	Aantal.	Bezoldiging of soldij.	Te zamen.	Aantal	Bezoldiging of soldij.	Te zamen.	
Luitenant-kolonel.....	1	13 200 —	13 200 —				
Majoor.....	5	12 000 —	56 000 —				
1e Luitenant-adjutant.....	4	3 900 —	15 600 —				
Adjutant-ouderofficier	2	1 920 —	3 840 —				
Sergeant-majoor of Sergeant 1e klasse							stafhoornblazer.....
Adjutant-ouderofficier	7	1 920 —	3 760 —				
Sergeant-majoor							stafschrijver.....
Fourier							
Brigadier of korporaal 1e klasse	4	474 50	949 —				
Soldaat							365 —
Brigadier of	8	401 50	5 212 —				
Korporaal 1e klasse							Werkman.....
Sergeant 2e klasse of	4	912 50	912 50				
Korporaal 1e klasse							Staf hoornblazer.....
Kapitein.....	10	7 800 —	78 000 —	2	7 800 —	15 600 —	
1e Luitenant.....	15	3 900 —	58 500 —	5	3 900 —	19 500 —	
2e Luitenant.....	10	5 600 —	56 000 —				
Onderluitenant.....	3	3 600 —	18 000 —				
Adjutant-ouderofficier	8	2 760 —	22 080 —	2	2 760 —	3 520 —	
Sergeant-majoor							instructeur of administrateur.....
Fourier.....	10	1 920 —	19 200 —	4	2 280 —	9 120 —	
Sergeant 1e klasse.....	100	1 920 —	192 000 —	5	1 920 —	9 600 —	
Brigadier.....	45	474 50	21 552 50				
Infanterist 1e klasse	3	365 —	1 095 —				
Fuselier							aanvullings- troepen.....
Sergeant 2e klasse.....	84	912 50	76 650 —	11	912 50	10 037 50	
Korporaal 1e of 2e klasse.....	70	292 —	20 440 —				
Infanterist 1e klasse	29	182 50	5 292 50				
Fuselier							inheemsche troepen.....
Tamboer of hoornblazer.....	1663	127 75	212 448 25				
	30	182 50	5 475 —				
			924 936 25			69 377 50	

VOLKSRAAD.

EERSTE GEWONE ZITTING 1921.

ONDERWERP I — STUK O — AFD. IX, 8.

BEGROOTING VAN NEDERLANDSCH-INDIË
VOOR HET DIENSTJAAR
1922.

DEPARTEMENT VAN OORLOG.

VASTGESTELDE STERKTE EN BEREKENING DER AANVANGSBEZOLDIGINGEN
VAN HET PERSONEEL BIJ HET WAPEN DER CAVALERIE MET UITZON-
DERING VAN HET HOOFDKANTOOR.

Het depôt eskadron.		Het peloton ordonnansen.			De Kaderschool.		
Bezoldiging of soldij.	Te zamen.	Aan- tal.	Bezoldiging of soldij.	Te zamen.	Aan- tal.	Bezoldiging of soldij.	Te zamen.
12 000 —	12 000 —						
7 800 —	7 800 —						
3 900 —	11 700 —	1	3 900 —	3 900 —			
5 600 —	7 200 —						
2 760 —	2 760 —						
2 280 —	2 280 —	1	2 280 —	2 280 —	1	2 760 —	2 760 —
1 920 —	19 200 —	2	1 920 —	3 840 —	1	1 920 —	1 920 —
474 50	4 745 —	2	474 50	949 —			
2 160 —	2 160 —						
693 50	693 50	1	693 50	693 50			
565 75	565 75						
565 —	8 595 —	2	565 —	750 —			
273 75	22 995 —	6	273 75	1 642 50			
912 50	2 737 50	1	912 50	912 50	1	912 50	912 50
292 —	876 —	1	292 —	292 —			
182 50	365 —	1	182 50	182 50			
182 50	3 285 —	7	182 50	1 277 50			
127 75	8 305 75	18	127 75	2 299 50			
510 25	510 25						
	118 371 75			18 999 —			5 592 50

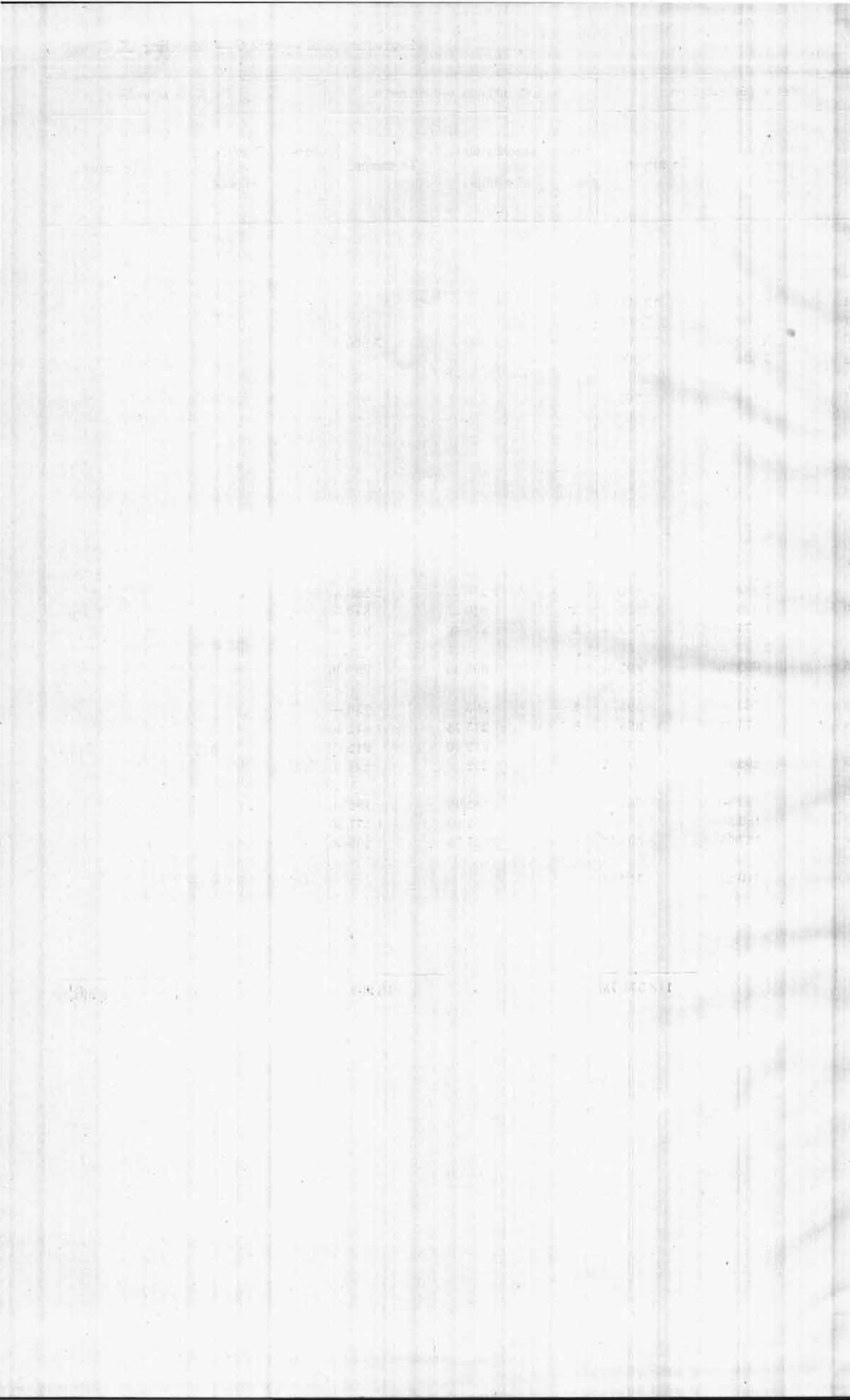

VOLKSRAAD.

EERSTE GEWONE ZITTING 1921.

ONDERWERP 1 — STUK 0 — AFD. IX, 9.

BEGROOTING VAN NEDERLANDSCH-INDIË
VOOR HET DIENSTJAAR
1922.

DEPARTEMENT VAN OORLOG.

VASTGESTELDE STERKTE EN BEREKENING DER AANVANGSBEZOLDIGINGEN
VAN HET PERSONEEL BIJ HET WAPEN DER ARTILLERIE MET UIT-
ZONDERING VAN HET HOOFDKANTOOR (1° GEDEELTE).

1 afdeeling bergartillerie.			Depôt der bereiden artillerie.			Afdeeling 7 cM. L/28.		
Bezoldiging of soldij.	Te zamen	Aantal.	Bezoldiging of soldij.	Te zamen.	Aantal.	Bezoldiging of soldij.	Te zamen.	
13 200 —	13 200 —	1	12 000 —	12 000 —	1	12 000 —	12 000 —	
7 800 —	23 400 —	1	7 800 —	7 800 —	1	7 800 —	7 800 —	
3 900 —	5 900 —	1			1	3 900 —	3 900 —	
5 900 —	19 500 —		3 900 —	15 600 —		5 900 —	7 800 —	
5 600 —	10 800 —	7	3 600 —	3 600 —	4	3 600 —	7 200 —	
			5 600 —	7 200 —				
		1	2 280 —	2 280 —				
1 920 —	1 920 —				1	1 920 —	1 920 —	
401 50	1 204 50	2	401 50	805 —	2	401 50	805 —	
2 760 —	8 280 —	4	2 760 —	11 040 —	1	2 760 —	2 760 —	
2 280 —	6 840 —	5	2 280 —	6 840 —	5	2 280 —	6 840 —	
1 920 —	46 080 —	29	1 920 —	55 680 —	14	1 920 —	26 880 —	
474 50	9 015 50	24	474 50	11 388 —	7	474 50	3 521 50	
2 160 —	2 160 —		2 160 —	2 160 —				
695 50	13 87 —	7			5	695 50	695 50	
565 75	2 265 —		310 25	1 861 50		565 75	1 131 50	
1 920 —	1 920 —							
474 50	949 —	2	474 50	474 50	4	474 50	474 50	
182 50	1 460 —		182 50	182 50		182 50	547 50	
565 —	7 500 —	9	565 —	3 285 —	10	565 —	5 650 —	
275 75	9 581 25	55	275 75	9 581 25	19	275 75	5 201 25	
912 50	5 475 —	15	912 50	13 687 50	5	912 50	4 562 50	
292 —	5 212 —	12	292 —	5 504 —	7	292 —	2 044 —	
219 —	1 314 —	40	219 —	8 760 —	6	219 —	1 314 —	
164 25	3 613 50	125	164 25	20 551 25	62	164 25	10 185 50	
182 50	12 957 50	19	182 50	3 467 50	8	182 50	1 460 —	
127 75	14 180 25	430	127 75	54 932 50	49	127 75	6 259 75	
		5	182 50	547 50	11	182 50	2 007 50	
127 75	5 748 75	141	127 75	18 012 75	32	127 75	4 088 —	
					4	182 50	750 —	
	217 661 25			275 218 75			125 572 —	

Handwritten text at the top of the page, possibly a title or header.

Handwritten text in the upper middle section of the page.

Handwritten text in the middle section of the page.

Handwritten text in the lower middle section of the page.

Handwritten text in the lower section of the page.

Handwritten text in the bottom section of the page.

Handwritten text in the bottom section of the page.

Handwritten text in the bottom section of the page.

Handwritten text at the top of the page, possibly a title or header.

Handwritten text in the upper middle section of the page.

Handwritten text in the middle section of the page.

Handwritten text in the lower middle section of the page.

Handwritten text in the lower section of the page.

Handwritten text in the bottom section of the page.

Handwritten text in the bottom section of the page.

Handwritten text in the bottom section of the page.

VOLKSRAAD.

EERSTE GEWONE ZITTING 1921.

ONDERWERP 1 — STUK 0 — AFD. IX, 10.

**BEGROOTING VAN NEDERLANDSCH-INDIË
VOOR HET DIENSTJAAR**

1922.

DEPARTEMENT VAN OORLOG.

**VASTGESTELDE STERKTE EN BEREKENING DER AANVANGSBEZOLDIGINGEN
VAN HET PERSONEEL BIJ HET WAPEN DER ARTILLERIE MET UIT-
ZONDERING VAN HET HOOFDKANTOOR (2e GEDEELTE).**

RANGEN.	Staf der mobiele vestingartillerie.			Afdeeling 7.5 cM. L/50 paardentractie.		
	Aantal.	Bezoldiging en Soldij.	Te zamen.	Aantal.	Bezoldiging en Soldij	Te zamen.
Kolonel	1	18 000	18 000			
Luitenant-Kolonel of Majoor				1	12 000	12 000
Kapitein of 1e Luitenant } adjudant.....	1	7 800	7 800	1	5 900	5 900
Kapitein.....				2	7 800	15 600
1e Luitenant-adjudant						
1e Luitenant.....				4	5 900	15 600
2e Luitenant.....				2	3 600	7 200
Onderluitenant.....						
Adjutant-onderofficier Opperwachtmeester } stafschrijver	1	2 760	2 760	1	1 920	1 920
Fourier						
Brigadier				2	401 50	803
Korporaal 1e klasse } werkman.....				1	2 760	2 760
Adjutant-onderofficier } instructeur of Sergeant-majoor } administrateur }.....				4	2 280	9 120
Fourier				5	1 920	5 760
Sergeant of wachtmeester 1e klasse				11	1 920	21 120
Brigadiers				6	474 50	2 847
Kanonnier 1e klasse } aanvullingstroepen				41	275 75	11 225
" 2e " }						
Sergeant 1e of 2e klasse						
Brigadier of korporaal 1e klasse } hoefsmid.....				2	565 75	1 151
Kanonnier 1e klasse						
Sergeant 2e klasse.....				6	912 50	5 475
Korporaal 1e of 2e klasse				8	292	2 536
Stukrijder 1e klasse						
" 2e "				11	164 25	1 806
Geleiders 1e klasse				11	182 50	2 007
" 2e "				49	127 75	6 259
Kanonnier 1e klasse } inheemsche troepen				20	182 50	3 650
" 2e " }	2	127 75	255 50	51	127 75	6 515
Brigadier of korporaal 1e klasse } trompetter				1	182 50	182
Soldaat 1e klasse						
Hoornblazer.....				9	182 50	1 642
			28 815 50			140 860

Afdeling 7.5 cM. L/50 autottractie.		Batterij 12 cM. H.w. autottractie.			Batterij 12 cM. M.r. Paardenttractie.		
Bezoldiging of Soldij.	Te zamen.	Aantal.	Bezoldiging of Soldij.	Te zamen.	Aantal.	Bezoldiging of Soldij.	Te zamen.
13 200	13 200						
3 900	3 900						
7 800	18 600	1	7 800	7 800	1	7 800	7 800
3 900	7 800	1	5 900	3 900	2	3 900	7 800
3 600	7 200	2	3 600	7 200			
1 920	1 920						
401 50	803						
2 760	2 760	2	2 760	5 520	1	2 760	2 760
2 280	9 120				2	2 280	4 560
1 920	5 840	1	1 920	1 920	1	1 920	1 920
1 920	15 440	4	1 920	7 680	6	1 920	11 520
474 50	2 847	5	474 50	1 423 50	5	474 50	1 423 50
365	5 840	12	365	4 380	7	365	2 555
275 75	4 927 50	18	275 75	4 106 25	11	275 75	3 011 25
					2		
						563 75	1 151 50
912 50	5 650	2	912 50	1 825	4	912 50	5 650
292	1 460	4	292	1 168	5	292	1 460
					50	164 25	4 927 50
					6	182 50	1 095
					19	127 75	2 427 25
182 50	2 572 50	11	182 50	2 007 50	10	182 50	1 825
127 75	5 237 75	7	127 75	894 25	55	127 75	4 215 75
					1		
182 50	2 007 50	6	182 50	1 095	5	182 50	182 50
						182 50	912 50
	107 925 25			50 919 50			65 176 75

Table 1: Summary of data for the first section.

Year	Q1	Q2	Q3	Q4	Total
2010	10	15	20	25	70
2011	12	18	22	28	80
2012	14	20	24	30	90
2013	16	22	26	32	100
2014	18	24	28	34	110
2015	20	26	30	36	120
2016	22	28	32	38	130
2017	24	30	34	40	140
2018	26	32	36	42	150
2019	28	34	38	44	160
2020	30	36	40	46	170
2021	32	38	42	48	180
2022	34	40	44	50	190
2023	36	42	46	52	200
2024	38	44	48	54	210
2025	40	46	50	56	220
2026	42	48	52	58	230
2027	44	50	54	60	240
2028	46	52	56	62	250
2029	48	54	58	64	260
2030	50	56	60	66	270
2031	52	58	62	68	280
2032	54	60	64	70	290
2033	56	62	66	72	300
2034	58	64	68	74	310
2035	60	66	70	76	320
2036	62	68	72	78	330
2037	64	70	74	80	340
2038	66	72	76	82	350
2039	68	74	78	84	360
2040	70	76	80	86	370
2041	72	78	82	88	380
2042	74	80	84	90	390
2043	76	82	86	92	400
2044	78	84	88	94	410
2045	80	86	90	96	420
2046	82	88	92	98	430
2047	84	90	94	100	440
2048	86	92	96	102	450
2049	88	94	98	104	460
2050	90	96	100	106	470
2051	92	98	102	108	480
2052	94	100	104	110	490
2053	96	102	106	112	500
2054	98	104	108	114	510
2055	100	106	110	116	520
2056	102	108	112	118	530
2057	104	110	114	120	540
2058	106	112	116	122	550
2059	108	114	118	124	560
2060	110	116	120	126	570
2061	112	118	122	128	580
2062	114	120	124	130	590
2063	116	122	126	132	600
2064	118	124	128	134	610
2065	120	126	130	136	620
2066	122	128	132	138	630
2067	124	130	134	140	640
2068	126	132	136	142	650
2069	128	134	138	144	660
2070	130	136	140	146	670
2071	132	138	142	148	680
2072	134	140	144	150	690
2073	136	142	146	152	700
2074	138	144	148	154	710
2075	140	146	150	156	720
2076	142	148	152	158	730
2077	144	150	154	160	740
2078	146	152	156	162	750
2079	148	154	158	164	760
2080	150	156	160	166	770
2081	152	158	162	168	780
2082	154	160	164	170	790
2083	156	162	166	172	800
2084	158	164	168	174	810
2085	160	166	170	176	820
2086	162	168	172	178	830
2087	164	170	174	180	840
2088	166	172	176	182	850
2089	168	174	178	184	860
2090	170	176	180	186	870
2091	172	178	182	188	880
2092	174	180	184	190	890
2093	176	182	186	192	900
2094	178	184	188	194	910
2095	180	186	190	196	920
2096	182	188	192	198	930
2097	184	190	194	200	940
2098	186	192	196	202	950
2099	188	194	198	204	960
2100	190	196	200	206	970
2101	192	198	202	208	980
2102	194	200	204	210	990
2103	196	202	206	212	1000
2104	198	204	208	214	1010
2105	200	206	210	216	1020
2106	202	208	212	218	1030
2107	204	210	214	220	1040
2108	206	212	216	222	1050
2109	208	214	218	224	1060
2110	210	216	220	226	1070
2111	212	218	222	228	1080
2112	214	220	224	230	1090
2113	216	222	226	232	1100
2114	218	224	228	234	1110
2115	220	226	230	236	1120
2116	222	228	232	238	1130
2117	224	230	234	240	1140
2118	226	232	236	242	1150
2119	228	234	238	244	1160
2120	230	236	240	246	1170
2121	232	238	242	248	1180
2122	234	240	244	250	1190
2123	236	242	246	252	1200
2124	238	244	248	254	1210
2125	240	246	250	256	1220
2126	242	248	252	258	1230
2127	244	250	254	260	1240
2128	246	252	256	262	1250
2129	248	254	258	264	1260
2130	250	256	260	266	1270
2131	252	258	262	268	1280
2132	254	260	264	270	1290
2133	256	262	266	272	1300
2134	258	264	268	274	1310
2135	260	266	270	276	1320
2136	262	268	272	278	1330
2137	264	270	274	280	1340
2138	266	272	276	282	1350
2139	268	274	278	284	1360
2140	270	276	280	286	1370
2141	272	278	282	288	1380
2142	274	280	284	290	1390
2143	276	282	286	292	1400
2144	278	284	288	294	1410
2145	280	286	290	296	1420
2146	282	288	292	298	1430
2147	284	290	294	300	1440
2148	286	292	296	302	1450
2149	288	294	298	304	1460
2150	290	296	300	306	1470
2151	292	298	302	308	1480
2152	294	300	304	310	1490
2153	296	302	306	312	1500
2154	298	304	308	314	1510
2155	300	306	310	316	1520
2156	302	308	312	318	1530
2157	304	310	314	320	1540
2158	306	312	316	322	1550
2159	308	314	318	324	1560
2160	310	316	320	326	1570
2161	312	318	322	328	1580
2162	314	320	324	330	1590
2163	316	322	326	332	1600
2164	318	324	328	334	1610
2165	320	326	330	336	1620
2166	322	328	332	338	1630
2167	324	330	334	340	1640
2168	326	332	336	342	1650
2169	328	334	338	344	1660
2170	330	336	340	346	1670
2171	332	338	342	348	1680
2172	334	340	344	350	1690
2173	336	342	346	352	1700
2174	338	344	348	354	1710
2175	340	346	350	356	1720
2176	342	348	352	358	1730
2177	344	350	354	360	1740
2178	346	352	356	362	1750
2179	348	354	358	364	1760
2180	350	356	360	366	1770
2181	352	358	362	368	1780
2182	354	360	364	370	1790
2183	356	362	366	372	1800
2184	358	364	368	374	1810
2185	360	366	370	376	1820
2186	362	368	372	378	1830
2187	364	370	374	380	1840
2188	366	372	376	382	1850
2189	368	374	378	384	1860
2190	370	376	380	386	1870
2191	372	378	382	388	1880
2192	374	380	384	390	1890
2193	376	382	386	392	1900
2194	378	384	388	394	1910
2195	380	386	390	396	1920
2196	382	388	392	398	1930
2197	384	390	394	400	1940
2198	386	392	396	402	1950
2199	388	394	398	404	1960
2200	390	396	400	406	1970
2201	392	398	402	408	1980
2202	394	400	404	410	1990
2203	396	402	406	412	2000
2204	398	404	408	414	2010
2205	400	406	410	416	2020
2206	402	408	412	418	2030
2207	404	410	414	420	2040

VOLKSRAAD.

EERSTE GEWONE ZITTING 1921.

ONDERWERP I — STUK O — AFD. IX, 11.

BEGROOTING VAN NEDERLANDSCH-INDIË
VOOR HET DIENSTJAAR
1922.

DEPARTEMENT VAN OORLOG.

VASTGESTELDE STERKTE EN BEREKENING DER AANVANGSBEZOLDIGINGEN
VAN HET PERSONEEL BIJ HET WAPEN DER ARTILLERIE MET UIT-
ZONDERING VAN HET HOOFDKANTOOR (3^e GEDEELTE).

VOLKSRAAD.

EERSTE GEWONE ZITTING 1921.

ONDERWERP 1 — STUK O AFD. IX, 12.

BEGROOTING VAN NEDERLANDSCH-INDIË
VOOR HET DIENSTJAAR
1922.

DEPARTEMENT VAN OORLOG.

VASTGESTELDE STERKTE EN BEREKENING DER AANVANGSBEZOLDIGINGEN
VAN HET PERSONEEL BIJ HET WAPEN DER ARTILLERIE MET
UITZONDERING VAN HET HOOFDKANTOOR (4^e GEDEELTE).

R A N G E N.	Bestuur van het materieel en magazijnsdienst.			I. Artillerie-constructiewinkel.		
	Aantal.	Bezoldiging of soldij.	Te zamen.	Aantal.	Bezoldiging of soldij.	Te zamen.
Luitenant-kolonel of } Majoor	1	12 000	12 000	1	12 000	12 000
Majoor of } Kapitein	1	7 800	7 800	2	7 800	15 600
Kapitein of } 1e Luitenant						
1e Luitenant of } 2e Luitenant	5	3 900	3 600	5	3 600	3 600
Hoofdmagazijnmeester						
Magazijnmeester	6	4 800	28 800	1	4 800	4 800
Ingenieur	1			1	6 000	6 000
Hoofdingenieur				6	3 500	19 800
Opziener } Onderopziener } burgerlijk ambtenaar				8	2 400	19 200
Teekenaar 1e klasse				1	2 100	2 100
Teekenaar 2e of 3e klasse				1	900	900
Portier				1	1 200	1 200
Scheikundige						
Hoofd-scheikundige						
Werkbaas						
Wapencontroleur						
Onderluitenant-magazijnmeester	4	3 600	14 400	1	3 600	3 600
Adj. ond. officier magazijnmeester	9	3 120	28 080			
Adj. ond. officier		3 000	42 000		3 000	3 000
Serg. majoor of } Sergeant 1e kl. } conducteur of vuurwerker	44	2 520	45 360	5	2 520	2 520
Onderluitenant } Adj. ond. officier } opziener						
Adj. onderofficier				4	3 000	12 000
Sergeant-majoor				8	2 520	20 160
Sergaant 1e klasse				33	2 160	71 280
Brigadier of korporaal 1e klasse						
Brigadier of } Kanonnier 1e kl. } Kanonnier 1e klasse				22	695 50	9 700
Sergeant-majoor of } Sergeant 1e klasse of } laborant						
Brigadier of korp. 1e kl. }					365 75	4 520
Onderluitenant } Adj. onderofficier } Sergeant-majoor } Meester geweermaker						
Sergeant 1e klasse						
Sergeant 2e klasse						
Korporaal 1e klasse } Kanonnier 1e klasse } lademaker						
Werktuigkundige						
			212 760			221 950

I. Vuurwerkerij.		I. Inspectie der draagbare wapening.			I. Geweermaakersschool.			De geweermaakersateliers.		
Bezoldiging of soldij.	Te zamen.	Aantal.	Bezoldiging of soldij.	Te zamen.	Aantal.	Bezoldiging of soldij.	Te zamen.	Aantal.	Bezoldiging of soldij.	Te zamen.
12 000 —	12 000 —	1	12 000 —	12 000 —						
7 800 —	15 600 —									
3 900 —	5 900 —									
3 900 —	7 800 —				1	3 900 —	3 900 —			
3 300 —	3 300 —									
2 400 —	4 800 —									
5 400 —	5 400 —									
1 500 —	5 000 —				1	5 000 —	5 000 —			
5 600 —	5 600 —									
5 000 —	5 000 —									
2 520 —	7 560 —									
2 160 —	2 160 —									
3 600 —	3 600 —									
3 000 —	9 000 —									
2 280 —	6 840 —							8	5 000 —	24 000 —
1 920 —	9 600 —				5	1 920 —	5 760 —	14	2 520 —	35 280 —
693 50	6 935 —							51	2 160 —	110 160 —
					40	401 50	16 060 —			
565 75	9 617 75									
693 50	693 50				1	3 600 —	3 600 —			
					10	3 000 —	30 000 —			
					9	1 095 —	3 285 —	7	1 095 —	5 475 —
						584 —	1 168 —		584 —	1 168 —
						310 25	310 25			
5 700 —	5 700 —									
	124 106 25			12 000 —			67 083 25			176 083 —

10	10	10	10	10	10	10
10	10	10	10	10	10	10
10	10	10	10	10	10	10

10	10	10	10	10	10	10
10	10	10	10	10	10	10
10	10	10	10	10	10	10
10	10	10	10	10	10	10
10	10	10	10	10	10	10
10	10	10	10	10	10	10
10	10	10	10	10	10	10

10	10	10	10	10	10	10
10	10	10	10	10	10	10
10	10	10	10	10	10	10
10	10	10	10	10	10	10
10	10	10	10	10	10	10
10	10	10	10	10	10	10

VOLKSRAAD.

EERSTE GEWONE ZITTING 1921.

ONDERWERP I — STUK O — AFD. IX, 13.

BEGROOTING VAN NEDERLANDSCH-INDIË
VOOR HET DIENSTJAAR
1922.

DEPARTEMENT VAN OORLOG.

AANGESTELDE STERKTE EN BEREKENING DER AANVANGSBEZOLDIGINGEN
VAN HET PERSONEEL BIJ HET WAPEN DER GENIE MET UITZON-
DERING VAN HET HOOFDKANTOOR.

R A N G E N.	Het personeel van den gewestelijken en plaatselijken geniedienst met uitzondering van de teekenaars.			Automobielen compag		
	Aantal.	Bezoldiging of Soldij.	Te zamen.	Aantal.	Bezoldiging of Soldij.	Te zamen.
Luitenant-kolonel	2	18 200 —	26 400 —			
Majoor	3	12 000 —	36 000 —			
Kapitein	7	7 800 —	54 600 —	1	7 800 —	7 800 —
1 ^e Luitenant-adjutant						
1 ^e Luitenant	8	3 900 —	31 200 —	2	3 900 —	7 800 —
2 ^e Luitenant	2	3 600 —	7 200 —	1	3 600 —	3 600 —
Onderluitenant						
Architect	3	6 000 —	18 000 —			
Opzichter 1 ^e , 2 ^e of 3 ^e klasse	18	3 000 —	54 000 —			
Hoofdmagazijnmeester						
Magazijnmeester						
Onderluitenant of adjudant-onderofficier magazijnmeester						
Conducteur of leerling conducteur						
Adjudant-onderofficier						
Adjudant-onderofficier of } onderwijzer				2	3 000 —	3 000 —
Sergeant-majoor }					2 520 —	2 520 —
Adjudant-onderofficier }						
Sergeant majoor }						
Fourier }						
Brigadier of korp. 1 ^e kl. }						
Soldaat 1 ^e klasse }						
Sergeant-majoor				1	2 280 —	2 280 —
Sergeant 2 ^e kl. of }						
korporaal 1 ^e kl. } staftamboer						
Fourier en Sergeant 1 ^e klasse				7	1 020 —	7 140 —
Adjudant-onderofficier } radiotelegrafist						
Sergeant-majoor }						
Sergeant } telegrafist						
1 ^e klasse } radiotelegrafist						
Brigadier of } telegrafist						
Korp. 1 ^e kl. } radiotelegrafist						
Sergeant 1 ^e kl. }						
Brigadier of } spoorwegwerker						
Korp. 1 ^e of 2 ^e kl. }						
Sergeant 1 ^e of 2 ^e kl. }						
Brigadier of korp. 1 ^e kl. } teekenaar of geniewerklieden						
Soldaat 1 ^e kl. }						
Brigadier of } werkman						
korp. 1 ^e kl. }						
Brigadier						
Geniesoldaat 1 ^e kl. }						
Geniesoldaat 2 ^e kl. } aanvullingstroepen						
Geniesoldaat } telegrafist						
1 ^e klasse } radiotelegrafist						
Sergeant 2 ^e klasse						
Korporaal 1 ^e of 2 ^e klasse						
Tamboer en hoornblazer						
Geniesoldaat 1 ^e kl. }						
Geniesoldaat 2 ^e kl. } inheemsche troepen						
Adjudant-onderofficier }						
Sergeant-majoor } autohersteller				2	2 160 —	2 160 —
Sergeant 1 ^e kl. }						
Sergeant 2 ^e kl. }				8	1 095 —	8 760 —
Korporaal 1 ^e kl. } bestuurder					584 —	5 840 —
Soldaat 1 ^e kl. }				144	310 25	44 640 —
Geniesoldaat 1 ^e klasse hulpautoherstellers				6	310 25	1 861 50 —
Onderopzichter	6	1 800 —	10 800 —			
			288 200 —			112

VOLKSRAAD.

EERSTE GEWONE ZITTING 1921.

ONDERWERP 1 — STUK O — AFD. IX, 14.

BEGROOTING VAN NEDERLANDSCH-INDIË
VOOR HET DIENSTJAAR
1922.

DEPARTEMENT VAN OORLOG.

VASTGESTELDE STERKTE EN BEREKENING DER AANVANGSBEZOLDIGINGEN
VAN HET PERSONEEL BIJ DEN GENEESKUNDIGEN DIENST EN BIJ DEN
DIERGEENEESKUNDIGEN DIENST MET UITZONDERING VAN HET
HOOFDKANTOOR, DE MAGAZIJNEN VAN GENEESMIDDELEN
EN LABORATORIA.

R A N G E N.	Het korps officieren van gezondheid.			Het korps militaire apothekers.			Het korps militaire apothekers-adsistenten.			Het korps militaire paardenartsen.				
	Aantal.	Bezoldiging.	Te zamen.	Aantal.	Bezoldiging of soldij.	Te zamen.	Aantal.	Bezoldiging of soldij.	Te zamen.	Aantal.	Bezoldiging of soldij.	Te zamen.		
Kolonel.....	2	16 800 —	33 600 —											
Dirigeerend officier van gezondheid der 1e klasse (Luitenant-Kolonel).....	6	14 400 —	86 400 —											
Dirigeerend officier van gezondheid der 1e klasse (Luitenant-Kolonel) of Dirigeerend officier van gezondheid der 2e klasse (Majoor).....	12	12 600 —	151 200 —											
Officier van gezondheid der 1e klasse (Kapitein).....	59	9 000 —	531 000 —											
Officier van gezondheid der 1e klasse (Kapitein) of	111	9 000 —	180 000 —											
Officier van gezondheid der 2e klasse (1e Luitenant).....		4 800 —	456 800 —											
Militair Apotheker der 1e klasse (Kapitein)				4	8 700 —	34 800 —								
Militair Apotheker der 1e klasse (Kapitein) of				14	8 700 —	60 900 —								
Militair Apotheker der 2e klasse (1e Luitenant).....					4 200 —	29 400 —								
Onderluitenant-Apotheker-adsistent.....							4	4 680 —	18 720 —					
Apotheker-adsistent der 1e klasse.....							18	3 960 —	71 280 —					
Apotheker-adsistent der 2e klasse of														
Apotheker-adsistent der 3e klasse.....														
Dirigeerend paardenarts der 2e klasse (Majoor).....														
Paardenarts der 1e klasse (Kapitein) ..										3	8 700 —	26 100 —		
Paardenarts der 1e klasse (Kapitein) of										8	8 700 —	17 400 —		
Paardenarts der 2e klasse (Luitenant).											4 200 —	25 200 —		
			1 259 000 —			125 100 —			90 000 —			68 700 —		

VOLKSRAAD

EERSTE GEWONE ZITTING 1921.

ONDERWERP I — STUK P.

BEGROOTING VAN NEDERLANDSCH-INDIË VOOR HET DIENSTJAAR 1922.

LIJST DER STUKKEN VAN HET INDISCH ONTWERP.

		Toelichting betreffende de indeeling van de begrotingsstukken voor het dienstjaar 1922.	
Stuk	A	Geleidebrief.	
"	B	Ontwerp van besluit. Uitgaven in Nederland.	
"	C	" " "	" " Indië.
"	D	" " "	Middelen in Nederland.
"	E	" " "	" " Indië.
"	F	Nota betreffende den toestand van 's Lands financiën (financieele nota).	
	Bijl.	1	Overzicht van de ontvangsten en uitgaven in het tijdvak 1867—1911.
	"	2	Berekening van de sloten der Indische begrotingsrekeningen 1912—1920.
	"	3	Overzicht van den buitengewonen dienst in de jaren 1867—1920.
Afd.	I	Regeering en Hooge Colleges.	
	Stuk	1	Memorie van Toelichting,
	"	2	Uitgaven in Nederland,
	"	3	Uitgaven in Indië,
	"	4	Middelen in Nederland (geene),
	"	5	Middelen in Indië.
		(¹)	
Afd.	II	Departement van Justitie.	
	Stuk	1	Memorie van Toelichting,
	"	2	Uitgaven in Nederland,
	"	3	Uitgaven in Indië,
	"	4	Middelen in Nederland (geene),
	"	5	Middelen in Indië.
Afd.	III	Departement van Financiën.	
	Stuk	1	Memorie van Toelichting,
	"	2	Uitgaven in Nederland,
	"	3	Uitgaven in Indië,
	"	4	Middelen in Nederland,
	"	5	Middelen in Indië,
	"	6	Bedrijfsraming Pandhuisdienst.

(¹) De later volgende stukken, die op Afdeling I betrekking hebben, zooals Afdelingsverslag van den Volksraad, Memorie van Antwoord, Nota's van Wijzigingen, amendementen, enz., krijgen de nummers 6, 7, enz.

Op overeenkomstige wijze wordt de nummering der stukken van alle begrotingsafdeelingen vervolgd.

Afd. III A		Indische schuld.
	Stuk	1 Memorie van Toelichting,
	"	2 Uitgaven in Nederland,
	"	3 Uitgaven in Indië,
	"	4 Middelen in Nederland (geene),
	"	5 Middelen in Indië (geene),
	"	6 Overzicht leeningschulden van Nederlandsch-Indië.
	(¹)	
Afd. IV		Departement van Binnenlandsch Bestuur.
	Stuk	1 Memorie van Toelichting,
	"	2 Uitgaven in Nederland,
	"	3 Uitgaven in Indië,
	"	4 Middelen in Nederland (geene),
	"	5 Middelen in Indië,
	"	5 A Nadere beantwoording van vroeger gestelde vragen enz.
Afd. V		Departement van Onderwijs en Eeredienst.
	Stuk	1 Memorie van Toelichting,
	"	2 Uitgaven in Nederland,
	"	3 Uitgaven in Indië,
	"	4 Middelen in Nederland (geene),
	"	5 Middelen in Indië,
	"	6 Raming uitgaven pestbestrijding,
	"	7 Nadere beantwoording van vroeger gestelde vragen enz.
Afd. VI		Departement van Landbouw, Nijverheid en Handel.
	Stuk	1 Memorie van Toelichting,
	"	2 Uitgaven in Nederland,
	"	3 Uitgaven in Indië,
	"	4 Middelen in Nederland,
	"	5 Middelen in Indië.
Afd. VII		Departement der Burgerlijke Openbare Werken.
	Stuk	1 Memorie van Toelichting,
	"	2 Uitgaven in Nederland,
	"	3 Uitgaven in Indië,
	"	4 Middelen in Nederland,
	"	5 Middelen in Indië,
	"	6 Werkplan,
	"	7 haven Tandjong-Priok,
	"	8 „ Soerabaja,
	"	9 „ Makasser,
	"	10 „ Belawan,
	"	11 Emmahaven,
	"	12 haven Semarang,
	"	13 „ Tjilatjap,
	"	14 gezamenlijke kleine havens,
	"	15 's Lands baggerbedrijf,
	"	16 Specificatie uitgaven en ontvangsten hoofdkantoor Havenwezen.
Afd. VIII		Departement van Gouvernementsbedrijven.
	Stuk	1 Memorie van Toelichting,
	"	2 Uitgaven in Nederland,
	"	3 Uitgaven in Indië,
	"	4 Middelen in Nederland,
	"	5 Middelen in Indië,

(¹) Het na stuk 6 komende Afdelingsverslag betreffende Afdeling III A is ten onrechte aangeduid als stuk 6, moet zijn 6 A.

	Stuk	6	Opiumbereiding,
	"	7	Landsdrukkerij,
	"	8	Goudontginning in Benkoelen,
	"	9	Bankatinwinning,
	"	10	Ombilinmijnen,
	"	11	Poeloe-Laoet-steenkolenontginning,
	"	12	Boekit-Asamsteenkolentginning,
	"	13	Zout,
	"	14	Vervoeren te water,
	"	15	Post-, telegraaf- en telefoondienst,
	"	16	Staatsspoor- en tramwegen,
	"	17	Automobiëldiensten.
			Bedrijfsramingen.
Afd.	IX		Departement van Oorlog.
	Stuk	1	Memorie van Toelichting,
	"	2	Uitgaven in Nederland,
	"	3	Uitgaven in Indië,
	"	4	Middelen in Nederland,
	"	5	Middelen in Indië,
	"	6	Werkplan der genie.
Afd.	X		Departement der Marine.
	Stuk	1	Memorie van Toelichting,
	"	2	Uitgaven in Nederland,
	"	3	Uitgaven in Indië,
	"	4	Middelen in Nederland,
	"	5	Middelen in Indië,
	"	6	Raming Marine-etablisement.
Afd.	XI		Plaatselijk en gewestelijk zelfbestuur.
	Stuk	1	Memorie van Toelichting,
	"	2	Uitgaven in Nederland (geene),
	"	3	Uitgaven in Indië,
	"	4	Middelen in Nederland (geene),
	"	5	Middelen in Indië.
Afd.	XII		Gemengde ontvangsten.
	Stuk	1	Memorie van Toelichting,
	"	2	Uitgaven in Nederland (geene),
	"	3	Uitgaven in Indië (geene),
	"	4	Middelen in Nederland,
	"	5	Middelen in Indië.
			Tweejarige vergelijkingen.
Stuk	G, 1		Samentrekking van de totalen per begrootingsafdeeling,
"	G, 2		Tweejarige vergelijking. Uitgaven in Nederland,
"	H		" " " " Indië,
"	I		" " " " Middelen in Nederland,
"	J		" " " " Indië.
			Vijfjarige vergelijkingen.
"	K		Vijfjarige vergelijking. Uitgaven in Nederland,
"	L		" " " " Indië,
"	M		" " " " Middelen in Nederland,
"	N		" " " " Indië.

Stuk O

Verschillende formatiestaten, enz.

Departement van Binnenlandsch Bestuur.

IV,	1	Personeel Europeesch bestuur,
"	2	
"	3	" Inlandsch bestuur,
"	4	
"	5	" algemeene politie,
"	6	
"	7	" gewapende politie,
"	8	Inlandsch personeel voor de inning van landsgelden op Java en Madoera.

Departement der Burgerlijke Openbare Werken.

VII,	1	Personeel waterstaat en burgerlijke openbare werken.
------	---	--

Departement van Oorlog.

IX,	1	Personeel departement,
"	2	
"	3	Topografische dienst,
"	4	
"	5	Intendance,
"	6	
"	7	Infanterie,
"	8	Cavalerie,
"	9	
"	10	Artillerie,
"	11	
"	12	
"	13	Genie,
"	14	Geneeskundige dienst.

Departement der Marine.

X,	1	Sterkte der zeemacht in Nederlandsch-Indië,
"	2	Samenstelling en sterkte der gouvernements-marine,
"	3	Overzicht der gewestelijke vaartuigen,
"	4	Samenstelling en sterkte der bebakening en kustverlichting.

" P

Lijst der stukken van het Indisch ontwerp der begrooting van Nederlandsch-Indië voor het dienstjaar 1922.

VOLKSRAAD

EERSTE GEWONE ZITTING 1921.

ONDERWERP I — STUK Q.

BEGROOTING VAN NEDERLANDSCH-INDIË
VOOR HET DIENSTJAAR
1922.

VERBETERING VAN DRUKFOUTEN.

Stuk of afdeeling.	Nummer.	Bladzijde.	Regel .. van boven.	Regel .. van onder.	Kolom.	Onderafdeeling.	Onderdeel.	Er staat:	Aan te brengen verandering.
C		14	28			605		Vergoeding van	Vergoeding voor
F		6 16	9		2	710		f 1 080 000 meer (staat IV) 710	f 180 000 meer 711
III	1	2						(van de linkerhelft) Onderafdeeling 301,a	Onderafdeeling 301,b
	3	44		3	5	331		50 000 000	52 000 000
	"	"		1	"	"		100 935 903	102 935 903
	"	45	3	3	"	331		(25)	(28)
	"	"		2	"	"		44 500 000	46 500 000
	"	"		1	"	"		53 245 515	55 245 515
	"	"			"	"		46 965 553	48 965 553
III A	1	1	21 24 27					f 19 800 000	f 19 200 000
								f 9 900 000	f 9 600 000
IV	3	57 59 69 77 " 79	1 2	16	4 " 1 " 2 2 " 1			Bantam.... f 99 Kediri..... f 220 (Hoofd) 1 621 (Hoofd) 970 125 000 1 720 000 (60) 122 400	Bantam.... 99 Kediri 220 1 921 1 921 5 000 Vervalt 122 400
V	1	30 31	1	19				Banjoewangi (van de rechterhelft) f 13 640	Banjoeanget f 11 700
	3	46 49	5		3 4	512	d	natuurkundige afdeeling 3 × 12 × f 65.... 2340 f 584 700	natuurkundige afdeelingen 3 × 12 × f 50.... 1 800 f 584 160
	"	"	14					12 × f 65.... 780	12 × f 50.... 600
	"	"	24					f 75 880	f 75 700
	"	"	25					f 660 580	f 659 860
	"	91	26	16	4			Te openen scholen (1 000)	Te openen scholen (800)
	6	128 131	9		1 6			206 mantri's f 500 000	260 mantri's Overbrengen naar kolom „meer"
VI	1	6	24					moet overgelaten	moet worden overgelaten
	2	27			1 en 3				tusschen regel 1 en 2 van boven in te lussen: „1200 x)" en daarachter f 1 200 en x) Opleiding van candidaat-bosch- architecten, vervalt voor 1922.
	"	"			4				f 900
	3	35 43 69 78	18 2	13	4 3 4 3	641	e	op f 240 van het personeel op het kantoor.	f 1 200, achter (49) 1 200 op f 420 Vervalt

Stuk of afdeeling.	Nummer.	Bladzijde.	Regel .. van boven.	Regel .. van onder.	Kolom.	Onderafdeeling.	Onderdeel.	Er staat:	Aan te brengen verandering.
VII	3 6	35		3	4			Evenals in 1921 en 1922	Evenals in 1921 in 1922
		1	8					f. scholen voor Hollandsch onderwijs	f. scholen voor Hollandsch-Chineesch onderwijs
		"	13					k. werken verband houdende met gebouwen bladz. 16	k. werken verband houdende met gebouwen bladz. 18
		"	22					c. Gebouwen en andere werken	VI. Gebouwen en andere werken
		"	23					VI. Bruggen, wegen enz. bladz. 24	VII. Bruggen, wegen enz. bladz. 22
		"	24					VII. Bevloeiings,	VIII. Bevloeiings,
		"	28					VIII. Werken in het belang	IX. Werken in het belang
		"	31					IX. Havenwerken	X. Havenwerken
		"	2	1			5	f 5 000 000	Vervalt
		"	7	2			4	werken voor memorie	weder voor memorie
		"	11	16			"	Evenals voor 1921 voor herziening opgebracht	Evenals voor 1921 voor herziening opgebracht
		"	"	"	3	"	"	Evenals voor 1921	Gelijke raming als voor 1921
		"	15	"	9	"	"	ten verpleging	Vervalt
		"	16	3			2	Justitie Hooggerechtshof	Justitie (Hooggerechtshof)
		"	17	"	1	"	"	50 000	500 000
		"	19	"			"	(werk volgnummer 3)	P. M.
		"	21	"			"	(" " 12)	P. M.
		"	22	12			"	Na aftrek van 6% der	Na aftrek van 6% voor de waarde
		"	23	"	8		4	van f 210 000	van f 100 000
		"	35	"			2	(werken volg Nos. 48 en 49)	P. M.
		"	37	"	6		4	f 1 255 000	f 1 000 000
		"	42/43	"					De cijfers en toelichting voorkomende in de kolommen 3 t/m 5, 1, 2 en 4 achter het werk volgnummer 11 behooren achter het werk volgnummer 11
		"	44/45	"					Als voren in stede van achter het werk volgnummer 21 achter het werk volgnummer 21
"	49	4			4	In 1920 is voor hetzelfde doel besteed een bedrag van rond 9 1 miljoen gulden	Moet 1 regel lager staan		
"	"	"	1	"	"	Als voren van rond f 1 200 000			
"	56	5			5	f 50 000	f 500 000		
"	57	1			2	f 500 000	f 5 000 000		
9	5	8				(kolom 12 van den bovensten staat) 9 56	9 66		
10	4	6				(kolom 2 van den bovensten staat) f 2 000	f 2 500		
12	6					(kolom 3 van het staatje)	Achter No. 6 op te nemen f 25 000		
VIII	6 8 10 10 15 16	40		2			Totaal hoofdstuk II	Totaal hoofdstuk I	
		50		3	5			250 690 achter 636 690)	
		"		4	"			20 000 (achter 50 000)	
		61	8		1		Mijnmeter	Mijnmeter a)	
		"	"	11	"		Boormeester	Boormeester a)	
		"	8		2		250	275	
		"	"		4		3 000	3 300	
		"	"		7			f 300 (achter 3 000)	
		"	"	5	4		50 800	49 700	
		"	"	"	7		11 200	10 900	
		15	91	10	"	2	bovenste staat (linkerhelft)	213 250	
		"	"				213 000		
		"	93		4	7	900 000	800 000	
		16	102		1	4	11 766 900	11 956 900	
		"	"		1	3	10 971 500	11 161 500	
		"	"		2	2	11 321 500	11 511 500	
"	"		4	2	1 000 000	1 190 000			
"	103		1	7	5 620 000	5 600 000			
"	108	11			189 000	199 000			
"	109	2			2	4			
"	"	3			34	21			

Stuk of afdeeling.	Nummer	Bladzijde	Regel .. van boven.	Regel .. van onder.	Kolom.	Onderafdeeling.	Onderdeel.	Er staat :	Aan te brengen verandering.
VIII		125		1 en 2	4			548 400	559 400
		"		4	"			111 000	134 000
		"		1 en 2	6			1 983 900	2 053 900
		"		4	"			441 000	535 000
		"		1 en 2	8			821 700	860 700
		"		4	"			148 000	187 000
		"		5	10			820 000	856 000
IX	3	59	16					(in kolom „tezamen”) / 2 475	f 2 457
		70	3		4	925	c	f 3 682 000	f 3 632 000
		81		1	"			f 16 614	f 14 614
X	1	4		3				f 222 100	f 447 100
		5		11				„21	721
	2	19			4			50 000	100 000
		20	4		"	1016	a	(15)	Vervalt
		21		1	"			99	200
	3	25		15	"			27 000 ton Ombilinkolen, tegen f 28,33 f 765 000	Vervalt
		28	2		1	1012		1 021	1 012
		29		10	4			51 465 = f 0.72	51 465 × f 0.72
		41						(kolom 4 van het staatje) 10 500	170 500
		44	1		1 en 2			1 021 d.	Vervalt
		„	2		3	1022	a	Bezoldigingen van	Bezoldigingen en toelagen van
		51			4				Als laatsten zin van noot 60 op te nemen:
									In de uitgetrokken som is begrepen f 400 wegens kosten van rechtstreeksche verstrekking van goederen uit de marine-magazijnen te Soerabaja.
	3	53	20		4			f 24 370	f 243 700
		55		20	"			tegen f 0.73	tegen f 0.72
		59		23	"			= 4 160 tegen	= 41 610 tegen
		67	3		1			356 000	256 800
		„	12		4			worden geraamd	worden geraamd, ongerekend de kosten voor mijnenartillerie en munitie
	6	83		5	4			of rond f 445 700	of rond . . . f 445 700 . . . f 3 344 400
		85	16					(kolom 5 v/h staatje) 27 973	27 970
		„		26				(„ 2 „ „) Buitengewone uitgaven	Buitengewone uitbreiding
		„		9				(kolom 9 v/h staatje) 110 003	110 030
		„		15				(„ 4 „ „) 175 000	174 000
		„		16				(„ 5 „ „) 1 920	1 922
		„		6				(„ 8 „ „) 36 056	Vervalt
		„		7				(„ 9 „ „) 180 000	40 000
		„		7				(„ 10 „ „)	12 000 (achter 180 000)
		„		„				(„ 11 „ „) 100 000	15 600
		87	2					(„ 5 „ „) f 33 865	f 53 865
		91		6				(„ 5 „ „) 1921	Vervalt
								170 000	
				4 en 7				(„ 4 en 5 v/h staatje) 1 920	Vervalt
XI	1	4						1 120	1 122
	3	11			1	1110		Memorie	Vervalt
		„			3			(ter hoogte van noot 4)	20 000
		13		6	4	1127		(in noot 8) No. . . .	No 812b

Account	Debit	Credit	Balance
18	100.00		100.00
19	200.00		300.00
20	300.00		600.00
21	400.00		1000.00
22	500.00		1500.00
23	600.00		2100.00
24	700.00		2800.00
25	800.00		3600.00
26	900.00		4500.00
27	1000.00		5500.00
28	1100.00		6600.00
29	1200.00		7800.00
30	1300.00		9100.00
31	1400.00		10500.00
32	1500.00		12000.00
33	1600.00		13600.00
34	1700.00		15300.00
35	1800.00		17100.00
36	1900.00		19000.00
37	2000.00		21000.00
38	2100.00		23100.00
39	2200.00		25300.00
40	2300.00		27600.00
41	2400.00		30000.00
42	2500.00		32500.00
43	2600.00		35100.00
44	2700.00		37800.00
45	2800.00		40600.00
46	2900.00		43500.00
47	3000.00		46500.00
48	3100.00		49600.00
49	3200.00		52800.00
50	3300.00		56100.00
51	3400.00		59500.00
52	3500.00		63000.00
53	3600.00		66600.00
54	3700.00		70300.00
55	3800.00		74100.00
56	3900.00		78000.00
57	4000.00		82000.00
58	4100.00		86100.00
59	4200.00		90300.00
60	4300.00		94600.00
61	4400.00		99000.00
62	4500.00		103500.00
63	4600.00		108100.00
64	4700.00		112800.00
65	4800.00		117600.00
66	4900.00		122500.00
67	5000.00		127500.00
68	5100.00		132600.00
69	5200.00		137800.00
70	5300.00		143100.00
71	5400.00		148500.00
72	5500.00		154000.00
73	5600.00		159600.00
74	5700.00		165300.00
75	5800.00		171100.00
76	5900.00		177000.00
77	6000.00		183000.00
78	6100.00		189100.00
79	6200.00		195300.00
80	6300.00		201600.00
81	6400.00		208000.00
82	6500.00		214500.00
83	6600.00		221100.00
84	6700.00		227800.00
85	6800.00		234600.00
86	6900.00		241500.00
87	7000.00		248500.00
88	7100.00		255600.00
89	7200.00		262800.00
90	7300.00		270100.00
91	7400.00		277500.00
92	7500.00		285000.00
93	7600.00		292600.00
94	7700.00		300300.00
95	7800.00		308100.00
96	7900.00		316000.00
97	8000.00		324000.00
98	8100.00		332100.00
99	8200.00		340300.00
100	8300.00		348600.00

VOLKSRAAD

EERSTE GEWONE ZITTING 1921.

ONDERWERP I — STUK R.

Begrooting van Nederlandsch-Indië voor het dienstjaar 1922.

STAAT VAN VERANDERINGEN.

Veranderingen in de ontwerp-begrooting voor 1922 en de nota's van wijzigingen op die begrooting, aangebracht ingevolge de door den Volksraad genomen beslissingen.

(De voorloopig vastgestelde begrooting voor 1922 is opgenomen in de Jav. Courant van 15 Juli 1921, No. 56).

Uitgaven in Nederland.

Hoofdstuk I der Uitgaven.

AFDEELING IV.

Departement van Binnenlandsch Bestuur.

Deze onderafdeeling is afgevoerd.

Onderafdeeling 407. Opleiding van candidaat-ambtenaren voor het kadaster een daarmede in verband staande uitgaven.

Hoofdstuk II der Uitgaven.

AFDEELING I.

Regeering en Hooge Colleges.

Tusschen onderdeelen *a* en *b* is een nieuw onderdeel ingevoegd: Bezoldiging van de andere leden *f* 172 800. (Ond. I — Afd. I — stuk 11).

Onderafdeeling 108. Personeel van den Volksraad.

Deze onderafdeeling is afgevoerd.

Onderafdeeling 116A. Algemeene herziening van de bezoldigingen der Landsdienaren.

AFDEELING II.

Departement van Justitie.

Het hiervoor uitgetrokken bedrag is verhoogd met *f* 250 000 en mitsdien gebracht op *f* 300 000. (Ond. I — Afd. II — stuk 8).

Onderafdeeling 229A. Kosten van de oprichting van een kantoor van Arbeid.

AFDEELING III.

Departement van Financiën.

Het hiervoor uitgetrokken bedrag is verhoogd met *f* 1 en aldus gebracht op *f* 14 432 002. (Ond. I — Afd. III — stuk 9).

Onderafdeeling 321. Pensioenen en gagementen alsmede onderstanden bij ontslag uit 's Landsdienst en onderstanden aan niet-landsdienaren.

AFDEELING IV.

Departement van Binnenlandsch Bestuur.

Onderafdeeling 460. Vergoeding aan het departement der Marine van de kosten voor het gebruik ten behoeve van de departementen van algemeen burgerlijk bestuur vaar vaartuigen, behoorende tot onder het beheer van eerstgenoemd departement staande diensten. Het hiervoor uitgetrokken bedrag is verminderd met *f* 394 100 en derhalve teruggebracht tot *f* 1 000 000. (Ond. I — Afd. IV — stuk 10).

AFDEELING V.

Departement van Onderwijs en Eeredienst.

Onderafdeeling 554. Personeel van het openbaar Inlandsch lager onderwijs. Het hiervoor uitgetrokken bedrag is verhoogd met *f* 66 000 en aldus gebracht op *f* 4 816 000. (Ond. I — Afd. V — stuk 16).

Onderafdeeling 540A. Herziening van de regelen voor de toekenning van bijdragen aan bijzondere inrichtingen van Europeesch lager-, Europeesch voortgezet- en meer uitgebreid lager-, Hollandsch-Chineesch en Hollandsch-Inlandsch onderwijs. Het hiervoor uitgetrokken bedrag is verhoogd met *f* 5 700 en derhalve gebracht op *f* 565 700. (Ond. I — Afd. V — stuk 18).

AFDEELING VII.

Departement der Burgerlijke Openbare Werken.

Onderafdeeling 706. Gebouwen voor den burgerlijken dienst, voor zoover niet afzonderlijk uitgetrokken. Het hiervoor uitgetrokken bedrag is verhoogd met *f* 400 000 en mitsdien gebracht op *f* 17 044 270. (Ond. I — Afd. VII — stuk 19).

AFDEELING IX.

Departement van Oorlog.

Ingevoegd is:

Onderafdeeling 912A. Invoering van het regiments- en divisie verband *f* 92 500.
(Ond. I — Afd. IX — stuk 13).

VOLKSRaad

EERSTE GEWOONE ZITTING 1931

ONDERWERP 1 — STUK 2

BEGROTING VAN NEDERLANDSCH-INDIë
VOOR HET BIENJAAR
1932.

BIJLAGE I

Eindcijfers van de economische begrotingen van de provincies

Provincie	1931	1932	Totaal
I. Noord-Nederlandsche Provincie	1.000.000	1.000.000	2.000.000
II. Friesland	1.000.000	1.000.000	2.000.000
III. Groninger Provincie	1.000.000	1.000.000	2.000.000
IV. Drenthe	1.000.000	1.000.000	2.000.000
V. Overijssel	1.000.000	1.000.000	2.000.000
VI. Gelderland	1.000.000	1.000.000	2.000.000
VII. Utrecht	1.000.000	1.000.000	2.000.000
VIII. Noord-Nederlandsche Provincie	1.000.000	1.000.000	2.000.000
IX. Noord-Nederlandsche Provincie	1.000.000	1.000.000	2.000.000
X. Noord-Nederlandsche Provincie	1.000.000	1.000.000	2.000.000
XI. Noord-Nederlandsche Provincie	1.000.000	1.000.000	2.000.000
XII. Noord-Nederlandsche Provincie	1.000.000	1.000.000	2.000.000
XIII. Noord-Nederlandsche Provincie	1.000.000	1.000.000	2.000.000
XIV. Noord-Nederlandsche Provincie	1.000.000	1.000.000	2.000.000
XV. Noord-Nederlandsche Provincie	1.000.000	1.000.000	2.000.000
XVI. Noord-Nederlandsche Provincie	1.000.000	1.000.000	2.000.000
XVII. Noord-Nederlandsche Provincie	1.000.000	1.000.000	2.000.000
XVIII. Noord-Nederlandsche Provincie	1.000.000	1.000.000	2.000.000
XIX. Noord-Nederlandsche Provincie	1.000.000	1.000.000	2.000.000
XX. Noord-Nederlandsche Provincie	1.000.000	1.000.000	2.000.000
Totaal	20.000.000	20.000.000	40.000.000

Provincie	1931	1932	Totaal
I. Noord-Nederlandsche Provincie	1.000.000	1.000.000	2.000.000
II. Friesland	1.000.000	1.000.000	2.000.000
III. Groninger Provincie	1.000.000	1.000.000	2.000.000
IV. Drenthe	1.000.000	1.000.000	2.000.000
V. Overijssel	1.000.000	1.000.000	2.000.000
VI. Gelderland	1.000.000	1.000.000	2.000.000
VII. Utrecht	1.000.000	1.000.000	2.000.000
VIII. Noord-Nederlandsche Provincie	1.000.000	1.000.000	2.000.000
IX. Noord-Nederlandsche Provincie	1.000.000	1.000.000	2.000.000
X. Noord-Nederlandsche Provincie	1.000.000	1.000.000	2.000.000
XI. Noord-Nederlandsche Provincie	1.000.000	1.000.000	2.000.000
XII. Noord-Nederlandsche Provincie	1.000.000	1.000.000	2.000.000
XIII. Noord-Nederlandsche Provincie	1.000.000	1.000.000	2.000.000
XIV. Noord-Nederlandsche Provincie	1.000.000	1.000.000	2.000.000
XV. Noord-Nederlandsche Provincie	1.000.000	1.000.000	2.000.000
XVI. Noord-Nederlandsche Provincie	1.000.000	1.000.000	2.000.000
XVII. Noord-Nederlandsche Provincie	1.000.000	1.000.000	2.000.000
XVIII. Noord-Nederlandsche Provincie	1.000.000	1.000.000	2.000.000
XIX. Noord-Nederlandsche Provincie	1.000.000	1.000.000	2.000.000
XX. Noord-Nederlandsche Provincie	1.000.000	1.000.000	2.000.000
Totaal	20.000.000	20.000.000	40.000.000

VOLKSRAAD
EERSTE GEWONE ZITTING 1921.

ONDERWERP I — STUK S.

BEGROOTING VAN NEDERLANDSCH-INDIË
VOOR HET DIENSTJAAR
1922.

EINDCIJFERS.

Eindcijfers van de verschillende begrotingsafdeelingen (geheele diere wijzigingen en van de voorloopig vastgeste

Afdeling.	BENAMING.	Uitgaven in Nederland.					Voorloop vastgeste begrooting aanvullin begrooting
		Ontwerp-begrooting.	Eerste nota van wijzigingen.	Tweede nota van wijzigingen.	Aanvullingsbegrooting 1922.	Wijzigingen die de Volksraad voorstelde.	
I	Regeering en Hooge Colleges.	f 67 800	—	—	—	—	f 67 800
II	Justitie	638 500	—	—	—	—	638 500
III	Financiën	69 673 775	—	—	—	—	69 673 775
IIIa	Indische Schuld	50 630 772	—	—	—	—	50 630 772
IV	Binnenlandsch Bestuur	2 892 101	—	— f 3 000	—	— f 4 800	2 884 101
V	Onderwijs en Eeredienst	2 427 400	—	—	—	—	2 427 400
VI	Landbouw, Nijverheid en Handel	360 759	+ f 3 600	—	—	—	364 359
VII	Burgerlijke Openbare Werken	3 638 800	—	—	—	—	3 638 800
VIII	Gouvernements Bedrijven	35 682 870	—	—	—	—	35 682 870
IX	Oorlog	11 291 715	—	— 22 500	—	—	11 269 215
X	Marine	22 857 651	—	—	—	—	22 857 651
XI	Plaatselijk en Gewestelijk Zelfbestuur	—	—	—	—	—	—
XII	Gemengde Ontvangsten	—	—	—	—	—	—
	Totaal	f 200 162 193	+ f 3 600	— f 25 500	—	— f 4 800	f 200 135 493

Afdeling.	BENAMING.	Middelen in Nederland.					Voorloop vastgeste begrooting
		Ontwerp-begrooting.	Eerste nota van wijzigingen.	Tweede nota van wijzigingen.	Aanvullingsbegrooting 1922.	Wijzigingen die de Volksraad voorstelde.	
I	Regeering en Hooge Colleges.	—	—	—	—	—	—
II	Justitie	—	—	—	—	—	—
III	Financiën	f 41 200 000	—	—	—	—	f 41 200 000
IIIa	Indische Schuld	—	—	—	—	—	—
IV	Binnenlandsch Bestuur	—	—	—	—	—	—
V	Onderwijs en Eeredienst	—	—	—	—	—	—
VI	Landbouw, Nijverheid en Handel	643 000	—	—	—	—	643 000
VII	Burgerlijke Openbare Werken	181 500	—	—	—	—	181 500
VIII	Gouvernements bedrijven	2 780 000	—	—	—	—	2 780 000
IX	Oorlog	188 170	—	—	—	—	188 170
X	Marine	684 000	—	—	—	—	684 000
XI	Plaatselijk en Gewestelijk Zelfbestuur	—	—	—	—	—	—
XII	Gemengde Ontvangsten	1 065 400	—	—	—	—	1 065 400
	Totaal	f 46 742 070	—	—	—	—	f 46 742 070

effende de ontwerp-begrooting, aanvullingsbegrooting, nota's van
begrooting en aanvullingsbegrooting voor 1922.

Uitgaven in Indië.						Totaal der geraamde Uitgaven van den geheelen dienst.
Ontwerp- begrooting.	Eerste nota van wijzigingen.	Tweede nota van wijzigingen.	Aanvullings- begrooting 1922.	Wijzigingen die de Volks- raad voor- stelde.	Voorloopig vast- gestelde be- grooting en aanvullingsbe- grooting.	
7 187 669	—	—	—	— f 4 827 200	f 2 360 469	f 2 428 269
17 275 522	- f 254 600	—	—	+ 250 000	17 270 922	17 909 422
102 985 903	+ 35 064	+ f 5 061 620	—	+ 1	108 082 588	177 706 363
4 460 000	—	—	—	—	4 460 000	55 090 772
75 698 684	76 660	+ 1 813 416	—	— 394 100	77 036 340	79 920 641
51 838 706	+ 1 637 022	+ 87 660	—	+ 71 700	53 630 088	56 057 488
28 527 005	- 230 700	- 25 920	—	—	28 270 385	28 634 744
108 194 668	—	—	—	+ 400 000	108 594 668	112 233 518
183 151 516	- 15 600	- 1 246 640	—	—	181 889 276	217 572 146
72 928 727	+ 68 670	- 69 560	—	+ 92 500	73 015 337	84 284 552
30 413 460	+ 1 320	—	+ f 3 088 000	—	33 502 780	56 360 431
22 257 467	—	—	—	—	22 257 467	22 257 467
—	—	—	—	—	—	—
704 854 327	+ f 1 164 516	+ f 5 620 576	+ f 3 088 000	- f 4 407 099	f 710 320 320	f 910 455 813

Middelen in Indië.						Totaal der geraamde Middelen van den geheelen dienst.
Ontwerp- begrooting	Eerste nota van wijzigingen.	Tweede nota van wijzigingen.	Aanvullings- begrooting 1922.	Wijzigingen die de Volks- raad voor- stelde.	Voorloopig vastgestelde begrooting.	
11 000	—	—	—	—	f 11 000	f 11 000
8 067 000	—	—	—	—	8 067 000	8 067 000
359 587 212	—	—	—	—	359 587 212	400 787 212
—	—	—	—	—	—	—
47 056 722	—	—	—	—	47 056 722	47 056 722
5 505 417	—	—	—	—	5 505 417	5 505 417
30 711 525	—	—	—	—	30 711 525	31 354 525
30 152 385	—	—	—	—	30 152 385	30 333 885
244 353 160	—	—	—	—	244 353 160	247 133 160
10 745 500	—	+ f 40 000	—	—	10 785 500	10 673 670
12 939 100	—	—	—	—	12 939 100	13 623 100
103 200	—	—	—	—	103 200	103 200
1 050 000	—	—	—	—	1 050 000	2 115 400
750 282 221	—	+ f 40 000	—	—	f 750 322 221	f 797 064 291

VOLKSRAAD
EERSTE GEWONE ZITTING 1921.
ONDERWERP 1 — STUK 8 1.

BEGROOTING VAN NEDERLANDSCH-INDIË
VOOR HET DIENSTJAAR
1922.

EINDCIJFERS.

BUITENGEWONE DIENST 1922.

Eindcijfers van den buitengewonen dienst voor 1922, gerangschikt naar de begrootings-afdeelingen, (de hier vermelde bedragen zijn ontleend aan de ontwerp begrooting 1922; de nota's van wijzigingen, de beslissing van den Volksraad en de aanvullingsbegrooting 1922 brachten in deze cijfers geen verandering).

Ardeeling	BENAMING.	Uitgaven.	Middelen.
I	Regeering en Hooge Colleges.....	—	—
II	Justitie.. ..	—	—
III	Financiën.....	f 700 000	f 11 410 000
IV	Binnenlandsch Bestuur.....	493 000	—
V	Onderwijs en Eeredienst.....	—	430 000
VI	Landbouw, Nijverheid en Handel.....	1 061 800	—
VII	Burgerlijke Openbare Werken.....	39 040 500	—
VIII	Gouvernements Bedrijven.....	78 638 050	—
IX	Oorlog.....	2 243 200	4 590 000
X	Marine.....	1 990 000	—
XI	Plaatselijk en Gewestelijk Zelfbestuur.....	1 055 000	—
	Totaal	f 125 221 550	f 16 430 000

VLOOTUITBREIDING 1922.

Uitgaven.			Middelen.		
Volgens voorloopig vastgestelde begrooting 1922.	Volgens aanvullingsbegrooting 1922.	Totaal.	Volgens voorloopig vastgestelde begrooting 1922.	Volgens aanvullingsbegrooting 1922.	Totaal.
f 15 507 570	f 3 088 000	f 18 595 570	f 5 100 000	—	f 5 100 000

