

BIBLIOTHEEK KITLV

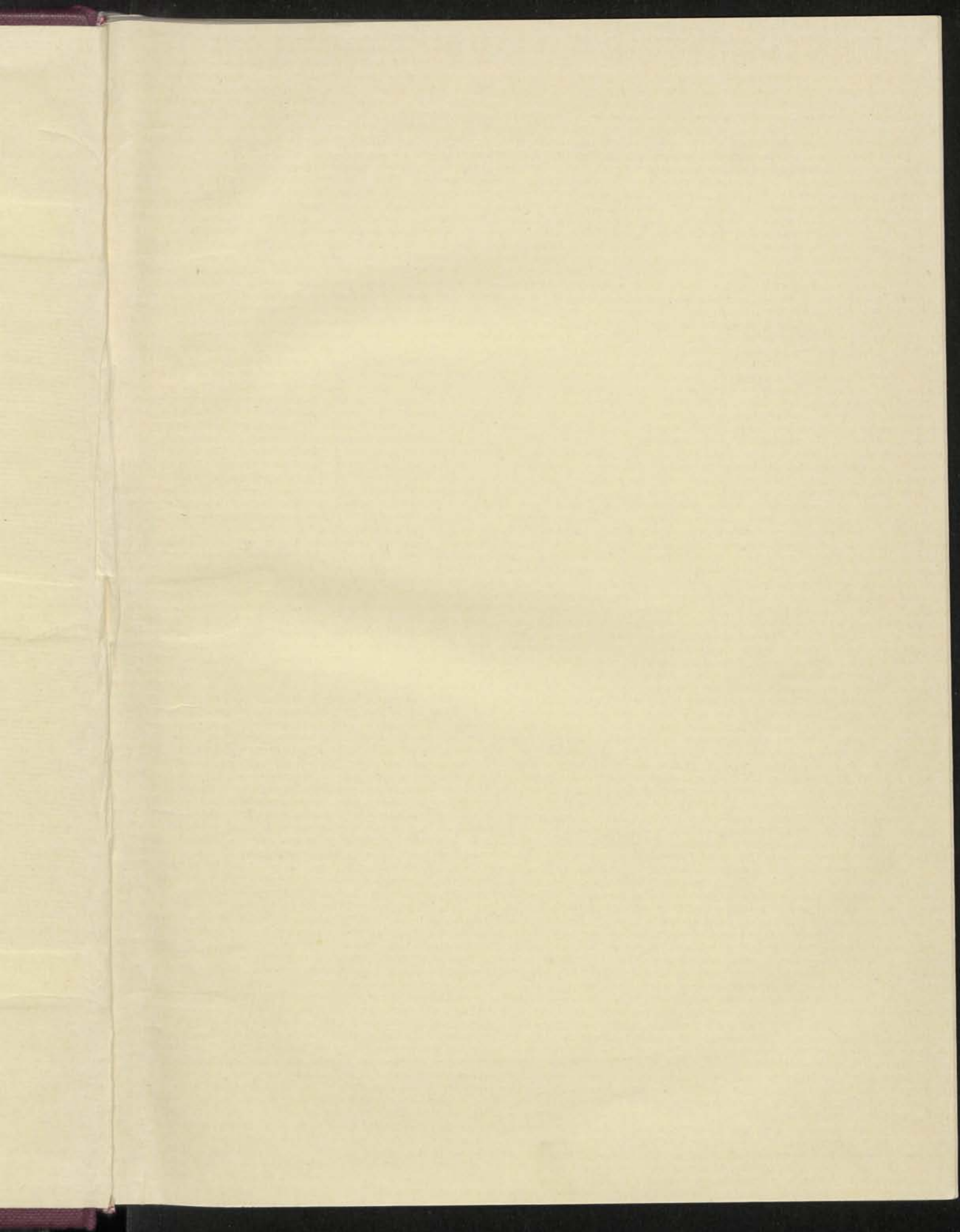

0154 3626

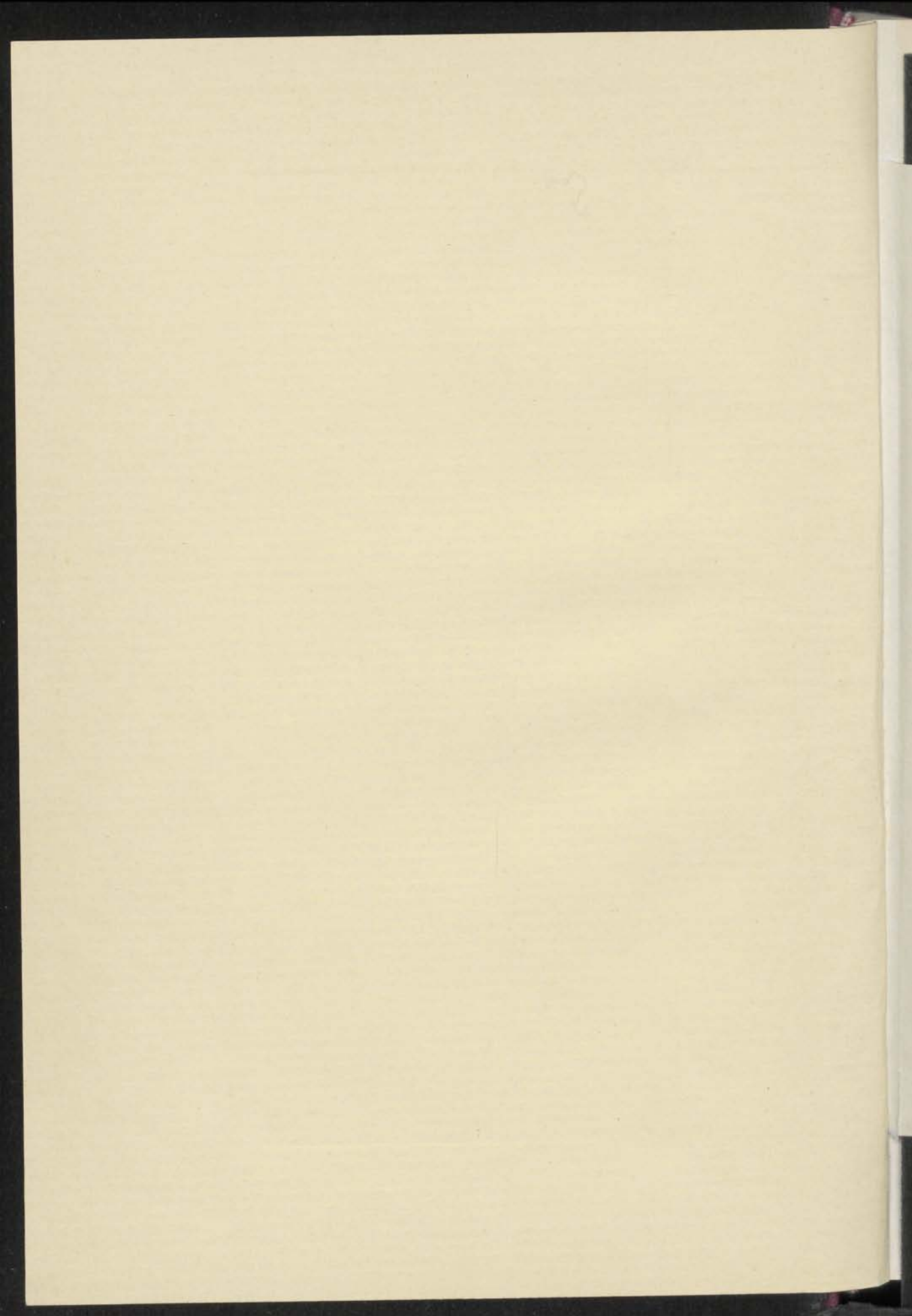



Indisch Verslag 1931.

II. Statistisch Jaaroverzicht van N.I. over 1930.

Verbeterblad

Errata

Bladzijde Page	Tabel Table	Kolom Column	Regel Line	Staat Printed	Te lezen Justly
19	14	12	31	- 902	902
"	"	13	"	- 0	0
21	17	15	1	266 863	226 863
"	"	17	53	366 814	336 814
40	28	3	7	2 922	2 292
41	29	5	11	3	-
"	"	8	"	1	-
68	44	3	27	187 281	189 281
163	97	1	17	1 930	1 929
"	"	"	24	1 929	1 930
180	117	13	23	2 108 195	2 208 195
183	120	8	5	64 219 835	64 211 893
"	"	"	26	119 023 099	119 015 107
235	176	6	10	3 474	3 447
356	296	5	2	933	933
403	331	5	21	306	309
413	347	2	36	5 768	5 764
474	396	3	30	14	19
476	397	3	-	1 927	1 928
"	"	4	-	1 928	1 927
482	404	6	9	32 512	32 152
490	416	13	6	90,1	90,8
"	"	"	7	727,8	727,1
"	"	"	14	3 422,7	3 122,8

III. Verzeichnis der Beobachtungen von ...

Verzeichnis

Seite

Reihen- No.	Reihen- No.	Reihen- No.	Reihen- No.	Reihen- No.	Reihen- No.
1	1	1	1	1	1
2	2	2	2	2	2
3	3	3	3	3	3
4	4	4	4	4	4
5	5	5	5	5	5
6	6	6	6	6	6
7	7	7	7	7	7
8	8	8	8	8	8
9	9	9	9	9	9
10	10	10	10	10	10
11	11	11	11	11	11
12	12	12	12	12	12
13	13	13	13	13	13
14	14	14	14	14	14
15	15	15	15	15	15
16	16	16	16	16	16
17	17	17	17	17	17
18	18	18	18	18	18
19	19	19	19	19	19
20	20	20	20	20	20
21	21	21	21	21	21
22	22	22	22	22	22
23	23	23	23	23	23
24	24	24	24	24	24
25	25	25	25	25	25
26	26	26	26	26	26
27	27	27	27	27	27
28	28	28	28	28	28
29	29	29	29	29	29
30	30	30	30	30	30
31	31	31	31	31	31
32	32	32	32	32	32
33	33	33	33	33	33
34	34	34	34	34	34
35	35	35	35	35	35
36	36	36	36	36	36
37	37	37	37	37	37
38	38	38	38	38	38
39	39	39	39	39	39
40	40	40	40	40	40
41	41	41	41	41	41
42	42	42	42	42	42
43	43	43	43	43	43
44	44	44	44	44	44
45	45	45	45	45	45
46	46	46	46	46	46
47	47	47	47	47	47
48	48	48	48	48	48
49	49	49	49	49	49
50	50	50	50	50	50
51	51	51	51	51	51
52	52	52	52	52	52
53	53	53	53	53	53
54	54	54	54	54	54
55	55	55	55	55	55
56	56	56	56	56	56
57	57	57	57	57	57
58	58	58	58	58	58
59	59	59	59	59	59
60	60	60	60	60	60
61	61	61	61	61	61
62	62	62	62	62	62
63	63	63	63	63	63
64	64	64	64	64	64
65	65	65	65	65	65
66	66	66	66	66	66
67	67	67	67	67	67
68	68	68	68	68	68
69	69	69	69	69	69
70	70	70	70	70	70
71	71	71	71	71	71
72	72	72	72	72	72
73	73	73	73	73	73
74	74	74	74	74	74
75	75	75	75	75	75
76	76	76	76	76	76
77	77	77	77	77	77
78	78	78	78	78	78
79	79	79	79	79	79
80	80	80	80	80	80
81	81	81	81	81	81
82	82	82	82	82	82
83	83	83	83	83	83
84	84	84	84	84	84
85	85	85	85	85	85
86	86	86	86	86	86
87	87	87	87	87	87
88	88	88	88	88	88
89	89	89	89	89	89
90	90	90	90	90	90
91	91	91	91	91	91
92	92	92	92	92	92
93	93	93	93	93	93
94	94	94	94	94	94
95	95	95	95	95	95
96	96	96	96	96	96
97	97	97	97	97	97
98	98	98	98	98	98
99	99	99	99	99	99
100	100	100	100	100	100

# INDISCH VERSLAG 1931

---

## II. STATISTISCH JAAROVERZICHT VAN NEDERLANDSCH-INDIË OVER HET JAAR 1930

---

### INDIAN REPORT 1931 II. STATISTICAL ABSTRACT FOR THE N. E. I.



Samengesteld door het Centraal Kantoor voor de Statistiek  
van het Departement van Landbouw, Nijverheid en Handel



# INDISCH VERSLAG 1931

II STATISTISCH JAAROVERZICHT  
VAN NEDERLANDSCH-INDIË  
OVER HET JAAR 1930

INDIAN REPORT 1931  
II STATISTICAL ABSTRACT FOR THE N. E. I.



Gevoerd door het Bureau van Indische Statistiek  
van het Departement van Landbouw, Handel en Industrie



VERLEGERS: DE ERVEN VAN DE WOUDE



## VOORBERICHT.

---

Over het jaar 1930 is het Indisch Verslag op geheel nieuwe grondslagen ingericht. Bij deze hervorming is door de Regeering beslist, dat het Statistisch Jaaroverzicht, dat gelijk bekend, tevoren door mij werd uitgegeven, voortaan het 2de deel daarvan zal vormen. De daartoe strekkende Regeeringsopdracht bracht geen verandering in de wijze van samenstelling van het Jaaroverzicht.

De achtste jaargang van het Statistisch Jaaroverzicht vormt dientengevolge tegelijkertijd het 2de deel van het Indisch Verslag 1931.

Naast wijzigingen in vorm en inhoud van enkele tabellen zijn in dezen jaargang wederom een aantal nieuwe tabellen opgenomen. Enkele daarvan, met name die betreffende de gesubsidieerde scholen, zijn in gewijzigden vorm overgenomen uit het oude Indisch Verslag.

Uit bezuinigingsoverwegingen dan wel omdat nieuwere gegevens ontbraken zijn eenige tabellen tijdelijk ingetrokken.

Nieuw ingevoerd zijn:

- hst. IV      No. 47. Verpleegden naar den aard der krankzinnigheid.  
              „    52. Aantal personen behandeld bij het Instituut Pasteur te Bandoeng.  
              „    53. Quarantaine-inrichtingen.
- hst. V      Nos. 60 t/m 66. De gesubsidieerde particuliere scholen.  
              No. 71. In 1930 ingevoerde films.
- hst. VII     „    87. Onherroepelijk veroordeelden e.q. schuldig bevonden niet veroordeelde jeugdigen, die voor eenige speciale misdrijven hebben terecht gestaan.  
              „    99. Uitgaven en ontvangsten der strafgevangenenissen.
- hst. VIII   „    117. Toegangsbewijzen, waarover vermakelijkheidsbelasting verschuldigd was.  
              „    120. Door het Land verkochte, met recht van opstal afgestane en verhuurde gronden.  
              „    130. Balans en verlies- en winstrekening van de Centrale Kas.  
              „    131. Stortingen en disposities van de volksbanken bij de Centrale Kas.
- hst. IX     „    180. Ontginning van domeingrond op Java en Madoera door Inlanders.  
              „    187. Oppervlakte der op Java en Madoera ingeschreven erfpachtsperceelen voor grooten landbouw, verdeeld naar de jaren van inschrijving en bedrag van den canon.

	No. 188.	Idem ingeschreven erfpachtsperceelen voor kleinen landbouw.
	„ 198.	Aanplant en productie van Gouvernementsondernemingen.
	„ 240.	Verbruik en verbruikers van electriciteit.
hst. XI	„ 258.	Gewogen index-cijfers van 12 uitvoerartikelen.
hst. XIII	„ 312.	Verzonden postzendingen, verdeeld naar den landaard van de geadresseerden.
hst. XIV	„ 326.	Verloop van het Landsinkomen in de periode 1920—1930.
	„ 327.	Verloop van de kohierbelastingen in de jaren 1925—1930.
	„ 328.	Verloop van de zuivere Landsuitgaven in de periode 1905—1930.
hst. XV	„ 335.	Materieel der landmacht bij de eenheden in gebruik.
	„ 340.	Leerlingen der Koninklijke Militaire Academie te Breda.
	„ 362.	Aantal burgerlijke landsdienaren verdeeld naar den diensttijd.
hst. XIX	„ 441.	Ontvangsten en Uitgaven der Plaatselijke fondsen.
hst. XX	„ 442.	Ontvangsten en Uitgaven der Inlandsche gemeenten.

Definitief vervallen zijn tabel No. 58 (oud) „Examens van diversen aard,” No. 111 (oud) „Naamlooze vennootschappen en andere lichamen aangeslagen in de inkomstenbelasting” en No. 192 (oud) „Mestverbruik.”

De samenvoeging dan wel splitsing van tevoren reeds bestaande en de invoering van de zoo juist genoemde nieuwe tabellen maakten enkele vernummeringen noodzakelijk.

Gelijk tevoren zijn in de inhoudsopgave naast de nieuwe de oude nummers vermeld.

Voor de eerste maal konden in deze uitgave de resultaten opgenomen worden van de op breeder basis opgezette immigratie-statistiek.

In verband met de reorganisatie der Gerechtelijke statistieken onderging het hoofdstuk Rechtwezen een belangrijke wijziging. Vervallen zijn voorts alle tabellen betreffende de Justitiele statistiek, terwijl de Crimineele statistiek zich beperkt tot de misdrijven.

In het hoofdstuk Belangrijke onderwerpen zijn ditmaal een drietal tabellen opgenomen, die betrekking hebben op de Landsfinanciën.

Met erkentelijkheid kan wederom worden vermeld, dat het Centraal Kantoor voor de Statistiek in dagbladen, tijdschriften en briefwisseling welwillende opbouwende kritiek over den vorigen jaargang heeft mogen ontmoeten. Voorzover mogelijk is daarmee rekening gehouden.

Ook nu zij weer dank betuigt aan de leden der Commissie voor de Statistiek voor de Departementen van Gouvernementsbedrijven en Burgerlijke Openbare Werken, die de bijdragen van alle diensten van hun Departement voor hunne rekening namen.

Met de leiding en volledige samenstelling dezer uitgave is belast geweest de heer G. Scholte, Drs. in de Handelswetenschappen, van mijn kantoor.

Voor toezending van alle op- en aanmerkingen betreffende het Statistisch Jaaroverzicht houdt het Centraal Kantoor voor de Statistiek zich aanbevolen.

Batavia, 5 October 1931.

Het Hoofd van het Centraal Kantoor  
voor de Statistiek,

J. VAN GELDEREN.

...the ... ..  
... ..  
... ..

... ..  
... ..  
... ..

... ..  
... ..  
... ..

... ..  
... ..  
... ..

... ..  
... ..  
... ..

... ..  
... ..  
... ..

... ..  
... ..  
... ..

... ..  
... ..  
... ..

... ..  
... ..  
... ..

... ..  
... ..  
... ..

... ..  
... ..  
... ..

... ..  
... ..  
... ..

... ..  
... ..  
... ..

# REGISTER. Contents.

		blz. page.
Voorbericht. <i>Preface</i> .....		III
Register. <i>Contents</i> .....		VII
Beteekenis der teekens en afkortingen. <i>Meaning of the indications and abbreviations</i> .....		XXX
Maten en gewichten. <i>Weights and Measures</i> .....		XXXIII
Vorig No. Former Nr.	No. v.d. tabel. Nr. of table.	
<b>I. Grondgebied. Territory.</b>		
1	1	Oppervlakte van de Gewesten. <i>Area of the provinces.</i> 1
<b>II. Meteorologie. Meteorology.</b>		
1. Meteorologische waarnemingen. <i>Meteorological observations.</i>		
2	2	a. Barometer, zonneshijn en temperatuur. <i>Air pressure, sunshine and temperature</i> ..... 3
3	3	b. Betrekkelijke vochtigheid. <i>Relative humidity</i> ..... 5
4	4	2. Wind en onweders. <i>Wind and thunder-storms</i> ..... 6
5	5	3. Gemiddelde regenval. <i>Average rainfall</i> ..... 8
6	6	4. Regenval. <i>Rainfall</i> — 1930 ..... 9
7	7	5. Bodembewegingen en vulkanische verschijnselen. <i>Earthquakes and volcanic phenomena</i> ..... 10
<b>III. Bevolking. Population.</b>		
8	8	1. Hoofdbestanddeelen der bevolking. <i>Main constituents of the population</i> ..... 11
9	9	Vacant.
2. Toeneming en dichtheid per km <sup>2</sup> der bevolking. <i>Increase and density p. sq. km of the population.</i>		
10	10	a. Inlandsche bevolking (Java en M.). <i>Native population (Java and M.)</i> ..... 15
11	11	b. idem (Buitengewesten). <i>do. (Outerprovinces)</i> ..... 16
12	12	c. Europeanen. <i>Europeans</i> ..... 17
13	13	d. Vreemde Oosterlingen. <i>Foreign Asiatics</i> ..... 18
14	14	e. Toeneming in aantal en in gemiddelde jaarlijksche percentages. <i>Increase in numbers and in average annual percentage</i> ..... 19
3. Verdeeling der bevolking naar geslacht en leeftijd. <i>Division of the population acc. to sex and age.</i>		
15	15	a. Verhouding der sexen. <i>Sex-ratio</i> ..... 20
16	16	b. Tijdelijk ingetrokken. <i>Temporarily withdrawn</i> ..... 20
17	17	4. Bevolking van de gemeenten en enkele voornaamste plaatsen. <i>Population of the municipalities and some important places.</i> 21

Vorig No. Former Nr.	No. v. d. tabel. Nr. of table.		blz. page.
20	18	5. De opgezetenen der particuliere landen op Java. <i>The population of the private lands in Java</i> .....	23
21	19	6. De Zelfbestuursonderhoorigen. <i>The subjects of the Native States</i> .....	26
22	20	7. Indeeling der bevolking naar den burgerlijken staat. <i>Civil condition of the population</i> .....	29
23	21	8. Indeeling der bevolking naar de leeftijden. <i>Age of the population</i> .....	32
24	22	9. Nationaliteiten en landaarden. <i>Nationalities, races and tribes</i> .....	34
25	23	10. Monogamie en polygamie bij Inlanders en Vreemde Oosterlingen. <i>Monogamy and polygamy among Natives and Foreign Asiatics</i> .....	36
		11. Immigratie van particulieren. <i>Immigration of private persons</i> .....	
26	24	a. Personen aan wie toelatingskaarten zijn verstrekt. <i>Persons whom permits for admittance were granted</i> .....	37
—	25	b. Beroep van de toegelaten personen. <i>Profession of the persons admitted</i> .....	37
26	26	c. Gezinshoofden aan wie vergunningen tot vestiging zijn verstrekt of geweigerd. <i>Heads of families whom permits for settlement in the N. E. I. were granted or refused</i> ...	39
		12. Reizigersverkeer met het buitenland. <i>Passengers' traffic with abroad.</i>	
29	27	a. Aantal in N. I. aangekomen personen. <i>Number of persons arrived in the N. E. I.</i> .....	40
29	28	b. Uit en naar het buitenland aangekomen en vertrokken personen, die voor Gouvernementsrekening reisden. <i>Inward and outward bound passengers travelling for account of the Government</i> .....	40
30	29	13. Kolonisatie. <i>Native transmigration</i> .....	41
—	30	Vacant.	
		14. De inschrijvingen in de registers van den burgerlijken stand voor Europeanen en gelijkstelden. <i>The entries of Europeans and ass. persons in the registers of the Civil Registrar's Office.</i>	
31	31	a. Huwelijken. <i>Marriages</i> .....	42
32	32	b. Echtscheidingen. <i>Divorces</i> .....	43
33	33	c. Geboorten. <i>Births</i> .....	44
34	34	d. Sterfte naar de leeftijden. <i>Mortality according to the age.</i>	47
35	35	e. Sterfte naar de doodsoorzaken. <i>Mortality according to the causes of death</i> .....	50
36	36	f. Erkenningen en wettigingen. <i>Acknowledgments and legitimations of illegitimate children</i> .....	54
		15. Sterfte onder de Inlandsche bevolking. <i>Mortality among the Native population.</i>	
37	37	a. In de Regentschappen. <i>In the Regencies</i> .....	58

Vorig No. Former Nr.	No. v. d. tabel. Nr. of table.		blz. page.
38	38	b. Sterfte per kwartaal in Java en Madoera en in Zuid-Sumatra. <i>Quarterly mortality in Java and Madura and in South-Sumatra</i> .....	59
39	39	16. Jaarlijkse sterfte in de voornaamste plaatsen. <i>Annual deathrate in the principal towns</i> .....	60
40	40	17. Besmettelijke ziekten. <i>Infectious diseases</i> .....	61
		<b>IV. Volksgezondheid. Health conditions and provisions.</b>	
51	41	1. Geneeskundig en aanverwant personeel. <i>Civil medical and similar personnel</i> .....	62
52	42	2. Personeel van den Militair geneeskundigen dienst. <i>Personnel of the Military medical service</i> .....	64
43	43	3. Ziekeninrichtingen. <i>Hospitals</i> .....	65
		4. Ziekte en sterfte in enkele ziekeninrichtingen. <i>Disease and mortality in some hospitals.</i>	
44	44	a. Aantal behandelde gevallen en overledenen. <i>Admissions and deaths</i> .....	68
45	45	b. Percentsgewijze overzicht van de ziekten en de doodsorzaken. <i>Proportional survey of the diseases and causes of death</i> .....	69
		5. Krankzinnigenverpleging. <i>Insane asylums.</i>	
48	46	a. Aantal verpleegden. <i>Number of patients</i> .....	70
—	47	b. Verpleegden naar den aard der voornaamste ziekten. <i>Patients according to sort of principal diseases</i> .....	71
50	48	6. Leprozeriën. <i>Leperasylums.</i>	72
53	49	7. Financiële bijzonderheden betreffende enkele ziekeninrichtingen. <i>Financial particulars concerning some hospitals</i> .....	73
47	50	8. Door gesubsidieerde vroedvrouwen verrichte verlossingen. <i>Accouchements by Gov. midwives</i> .....	74
46	51	9. In- en herinentingen tegen pokken. <i>Vacc. and revacc. against smallpox</i> .....	74
—	52	10. Aantal personen behandeld bij het Instituut Pasteur te Bandoeng. <i>Number of persons under treatment in the Institute Pasteur at Bandoeng</i> .....	75
—	53	11. Quarantaine-inrichtingen. <i>Quarantine</i> .....	75
55	54	12. Pestbestrijding. <i>Campaign against plague</i> .....	76
54	55	13. Drinkwatervoorziening. <i>Drinking-water-provision</i> .....	77
49	56	14. Blinden en doofstommen. <i>Blind persons and deaf mutes</i> .....	79
		<b>V. Intellectuele toestand der bevolking.</b> <i>Intellectual state of the population.</i>	
		1. Onderwijs. <i>Education.</i>	
56	57	a. Scholen, leerkrachten, leerlingen en uitgereikte eindexamen's. <i>Schools, teachers, pupils and final certificates.</i>	80

Vorig No. Former Nr.	No. v. d. tabel. Nr. of table.		blz. page.
57	58	b. Scholen en leerlingen naar de gewesten. <i>Schools and pupils acc. to the provinces</i> .....	87
59	59	c. De verhouding van de schoolbevolking tot de landsbevolking naar de Gewesten. <i>Ratio of schoolpopulation to total population acc. to the provinces</i> .....	92
		2. De gesubsidieerde particuliere scholen. <i>Subsidized private schools.</i>	
—	60	a. Lager onderwijs met een Inlandsche taal als voertaal. <i>Elementary vernacular education</i> .....	94
—	61	b. Lager onderwijs met Ned. als voertaal en meer uitgebreid lager onderwijs. <i>Elementary education, Dutch medium and Higher elem. education</i> .....	96
—	62	c. Middelbaar onderwijs. <i>Secondary education</i> .....	99
—	63	d. Opleiding van leerkrachten met een Inlandsche taal als voertaal. <i>Vernacular training-schools for teachers</i> .....	100
—	64	e. Opleiding van leerkrachten met Ned. als voertaal. <i>Training-schools for teachers, Dutch medium.</i>	
—	64	ae. Eur. Kweekschool voor onderwijzers(essen). <i>Eur. training-school for teachers</i> .....	101
—	65	be. Scholen tot opleiding van leerkrachten voor het Holl. Inl. en Inlandsch onderwijs. <i>Training-schools for teachers in the Dutch-vernacular and vernacular-schools</i> .....	101
—	66	f. Overig Vakonderwijs. <i>Other professional education</i> .....	102
60	67	3. Kennis van lezen en schrijven en kennis der Nederlandsche taal. <i>Literacy and knowledge of the Dutch language</i> .....	103
		4. Bibliotheekwezen. <i>Libraries.</i>	
66	68	a. Volksbibliotheken. <i>People's free libraries</i> .....	104
67	69	b. Lezerskring der volksbibliotheken. <i>Readers at the free libraries</i> .....	106
68	70	5. Pers. <i>Press</i> .....	107
—	71	6. Vermaak. <i>Amusement.</i>	
		a. In 1930 ingevoerde films. <i>Films imported in 1930</i> .....	108
<b>VI. Eerediensten. Cults.</b>			
		1. Bediening der Christelijke Kerken met van landswege bezoldigde voorgangers. <i>Ministers of the Christian parishes paid by the Government.</i>	
71	72	a. De Protestantsche Kerk in Ned.-Indië. <i>The Protestant Church in N. E. I.</i> .....	109
72	73	b. De Roomsche Katholieke Kerk. <i>The Roman Catholic Church</i> .....	110
		2. Sterkte der Kerken en Genootschappen. <i>Number of members of the Churches and Societies.</i>	
73	74	a. Protestantsche Kerk in Ned.-Indië — Het Europeesche deel. <i>Protestant Church in the N. E. I. — The European part</i> .....	111



Vorig No. Former Nr.	No. v. d. tabel. Nr. of table.		blz. page.
74	75	b. idem. Het niet Europeesche deel naar de Predikants- ressorten. <i>do. The non-European part acc. to the resorts of the ministers</i> .....	113
75	76	c. idem. Het niet Europeesche deel naar de Hulppredikers- afdeelingen. <i>id. The non-European part acc. to the resorts of the assistant-preachers</i> .....	116
76	77	d. Zending. <i>Mission</i> .....	118
77	78	e. Gereformeerde Kerken. <i>Reformed Churches</i> .....	122
78	79	f. De Roomsche Katholieke Kerk. <i>Roman Catholic Church</i> ...	123
79	80	g. Andere kerken, kerkelijke en godsdienstige genootschap- pen. <i>Other religious Societies</i> .....	128
		3. Mohammedaansche Eeredienst. <i>Mohammedan cult.</i>	
80	81	a. Gewestgewijze overzicht der ter bedevaart vertrokken onderdanen van Ned.-Indië. <i>Provincial survey of pilgrimage of N. E. Indian subjects</i> .....	129
81	82	b. De Ned.-Ind. bedevaartgangers te Djeddah geregistreerd in verhouding tot het totaal der over zee gekomen pelgrims. <i>Ratio of the N. E. I. pilgrims registered at Djeddah, to the total number of pilgrims arrived from over sea</i> .....	130
82	83	c. De Moskeekassen op Java en Madoera. <i>Mosquefunds in Java and Madura</i> .....	131
83	84	d. De geldelijke verantwoording van de godsdienstige ver- eeniging „Mohammadijah” te Jogjakarta. <i>The account of the religious society „Mohammadijah” at Jogjakarta</i> ...	132
<b>VII. Rechtswezen. Justice.</b>			
A. Crimineele Statistiek. <i>Criminal statistics.</i>			
I. Gouvernements strafrechtspraak tegen burgers. <i>Government procedure against civil offenders.</i>			
1. Misdrijven (behalve de z.g. Lichte misdrijven). <i>Crimi- nal offences (exclusive of minor offences).</i>			
85	85	a. Onherroepelijk veroordeelden e.g. schuldig bevonden, doch niet veroordeelde jeugdigen volgens den aard der mis- drijven. <i>Persons, sentenced in last instance e.g. guilty but not sentenced juniors, classified acc. to the nature of the offences</i> .....	133
86	86	b. Onherroepelijk veroordeelden, e.g. schuldig bevonden niet veroordeelde jeugdigen, verdeeld naar den aard van het misdrijf, leeftijd, geboorteplaats, beroep en opgelegde straffen. <i>Persons, sentenced in last instance, e.g. guilty but not sentenced juniors according to nature of the offen- ce, age, place of birth, trade and profession and punish- ment</i> .....	135
—	87	c. Onherroepelijk veroordeelden, e.g. schuldig bevonden niet veroordeelde jeugdigen, die voor eenige speciale misdrijven hebben terecht gestaan. <i>Persons sentenced in last in- stance, e.g. guilty but not sentenced juniors, who have been sentenced for some special offences</i> .....	144

Vorig No. Former Nr.	No. v. d. tabel. Nr. of table.		blz. page.
		II. Militaire strafrechtspraak. <i>Court martial.</i>	
		2. Misdrijven (behalve de z.g. Lichte misdrijven. <i>Criminal offences (exclusive of minor offences).</i>	
96	88	a. Onherroepelijk veroordeelden wegens militaire misdrijven. <i>Persons, sentenced in last instance, on account of military offences</i> .....	146
95	89	b. Onherroepelijk veroordeelden wegens burgerlijke misdrijven. <i>Persons, sentenced in last instance on account of civil offences</i> .....	147
87	90	3. III. De bij onherroepelijk gewijsde tot de doodstraf veroordeelden. <i>Persons in last instance sentenced to death.</i> .....	151
		4. IV. De voorwaardelijk veroordeelden. <i>Convicts conditionally sentenced.</i>	
92	91	a. Voorwaardelijk veroordeelden volgens den aard der delicten. <i>Convicts conditionally sentenced acc. to the nature of the offences</i> .....	152
93	92	b. Voorwaardelijk veroordeelden, als onder a, naar leeftijd, geboorteplaats, opgelegde straffen en bijzondere voorwaarden. <i>Convicts, conditionally sentenced, as under a, acc. to age, place of birth, punishments and special conditions</i> .....	154
94	93	c. De affloop der gevallen van voorwaardelijke veroordeelingen. <i>Results of the cases of convicts conditionally sentenced</i> .....	159
102	94	5. V. Bij het Hoog-Gerechtshof behandelde verzoeken om gratie. <i>Petitions for mercy at the Supreme court.</i>	159
		VI. Dactyloscopie. <i>Dactyloscopy.</i>	
157	95	6. Totaal ontvangen signalementen en het aantal identificaties. <i>Total number of full descriptions (fingerprint slips) and identifications</i> .....	160
		C. Gevangenisstatistiek. <i>Prisons.</i>	
103	96	7. Loop der bevolking, aanwezig in de gezamenlijke burgerlijke en militaire strafinrichtingen. <i>Prisoners, present in all civil and military penal institutions</i> ...	161
104	97	8. Nadere bijzonderheden betreffende de gevangenisbevolking. <i>Details relating the prisoners</i> .....	163
105	98	9. Arbeid en gezondheidstoestand in de gezamenlijke strafinrichtingen. <i>Labour and health-conditions in all penal institutions.</i> .....	164
—	99	10. Uitgaven en ontvangsten der strafgevangenen. <i>Expenses and receipts of prisons</i> .....	165

Vorig No. Former Nr.	No. v. d. tabel. Nr. of table.		blz. page.
		11. De voorwaardelijke invrijheidstellingen. <i>Prisoners conditionally released</i> .....	
106	100	a. Aantal voorwaardelijk invrijheidgestelden. <i>Number of prisoners conditionally released</i> .....	166
106	101	b. De afloop der gevallen van voorwaardelijke invrijheidstelling. <i>Results of the cases of prisoners conditionally released</i> .....	166
—	102 t/m 107	Vacant.	
<b>VIII. Economische en Sociale toestand der bevolking.</b> <i>Economic and social condition of the population.</i>			
A. Uiterlijke teekenen van welvaart. <i>Outward marks of wealth.</i>			
108	108	1. Aangeslagenen in de inkomstenbelasting naar het jaarlijksch belastingplichtig inkomen. <i>Assessments in the income tax according to the yearly assessable income.</i>	167
		2. De inkomstenbelasting van 1925. <i>The income tax of 1925.</i>	
109	109	a. Aangeslagenen, belastbaar inkomen en bedrag van den aanslag. <i>Assessments, assessable income and amount of the assessment</i> .....	170
110	110	b. Verdeeling naar inkomensgroepen. <i>Division according to the income groups</i> .....	173
—	111	3. Vacant.	
—	112	id.	
113	113	4. Aangeslagenen en aanslag in de verponding. <i>Assessments and amounts of assessments in the groundtax</i> .....	174
114	114	5. Aangeslagenen en aanslag in de personeele belasting. <i>Assessments and amounts of assessment in the tax on houses, furniture etc.</i> .....	175
115	115	6. Waarde der actieve bestanddeelen en van het passief van nalatenschappen, waarvan recht van successie is betaald. <i>Value of assets and liabilities of estates for which succession duties were paid</i> .....	178
116	116	7. De vrijgestelde bedragen in de nalatenschappen, waarvoor recht van successie is betaald. <i>Exemptions of amounts of inheritances on which succession duties were paid.</i> .....	179
—	117	8. Toegangsbewijzen, waarover gemaklijksbelasting verschuldigd was. <i>Admission-cards on which entertainment tax was due.</i> .....	180

Vorig No. Former Nr.	No. v. d. tabel. Nr. of table.		blz. page.
		9. Huisvesting. <i>Housing conditions.</i>	
118	118	a. In gebruik zijnde woningtypen. <i>Types of dwellings</i> .....	181
119	119	b. Enkele bijzonderheden betreffende de Nl. vennootschappen voor de volkshuisvesting. <i>Particulars concerning the housing companies</i> .....	182
—	120	c. Door het Land verkochte, met recht van opstal afgestane en verhuurde gronden. <i>Government grounds, sold and leased with building-rights by the Government</i> .....	183
123	121	10. Verbruik per hoofd van de bevolking van de voornaamste voedingsmiddelen op Java en Madoera. <i>Consumption of the principal foodstuffs per capita.</i> .....	184
		B. Instellingen van voorzorg. <i>Provision institutions.</i>	
124	122	11. Postspaarbank. <i>Postoffice savingsbank</i> .....	185
125	123	12. Spaarbanken. <i>Savingsbanks</i> .....	186
126	124	13. Hulpbanken. <i>Provident-banks</i> .....	187
127	125	14. Spaarkas ondernemingen. <i>Savingsbanks-institutions</i> ...	187
		15. Gouvernementspandhuizen. <i>Pawnshops of the Government.</i>	
128	126	a. Algemeen overzicht. <i>General Survey</i> .....	188
129	127	b. Aantal beleende panden naar de leensommen en gemiddelde leensommen daarvan. <i>Number of pawns according to the loans and the average of the loans</i> .....	190
130	128	c. Aantal en percentage der geloste panden. <i>Number and percentage of redeemed pawns.</i> .....	192
131	129	d. De lossingen der kleine panden. <i>Small pawns redeemed.</i>	194
		16. Volkscredietwezen. <i>People's Creditbank.</i>	
—	130	a. Balans en verlies- en winstrekening van de Centrale kas. <i>Balance sheet and profits and losses of the Central Bank for people's creditbanks</i> .....	195
—	131	b. Stortingen en disposities van de Volksbanken bij de Centrale kas. <i>Payments and drawings of the people's creditbanks into and from the Central Bank for people's creditbanks</i> .....	195
132	132	c. Samengetrokken balans der afdeelingbanken. <i>Balance sheet of the people's creditbanks</i> .....	196
133	133	d. Samengetrokken verlies- en winstrekening der afdeelingbanken. <i>Loss and Profit account of the people's creditbanks.</i>	197
134	134	e. Inleggers en inlagen der afdeelingbanken. <i>Depositors and deposits of the people's banks</i> .....	198
135	135	f. Inlagen bij de afdeelingbanken. <i>Deposits at the people's banks</i> .....	202
136	136	g. Leeningen en achterstand bij de afdeelingbanken. <i>Loans and arrears at the people's banks</i> .....	203
137	137	h. Desabankbedrijf. <i>Desabanking</i> .....	205
138	138	i. Desaloemboengs. <i>Desa-paddybanks</i> .....	206
139	139	j. Visschersverenigingen. <i>Fishermen's associations</i> .....	207

Vorig No. Former Nr.	No. v. d. tabel. Nr. of table.		blz. page.
—	140	17. De niet ingeschreven (wilde) Inlandsche coöperaties op Java, onderscheiden naar hoofdfunctie. <i>Non registered Native co-operative societies on Java, according to principal scope</i> .....	208
—	141	18. De ingeschreven Inlandsche coöperaties. <i>The registered Native co-operative societies.</i>	
—	142	a. Verbruikcoöperaties. <i>Consumers co-operative societies</i> ...	209
—	143	b. Credietcoöperaties. <i>Credits co-operative societies</i> .....	210
—	143	c. Landbouwcoöperaties. <i>Agriculture co-operative societies.</i>	211
		C. Tucht- en Opvoedingswezen en Armwezen. <i>Reformatories and system of poor-relief.</i>	
142	144	19. Inrichtingen voor verweesde en verlaten, zoomede voor verwaarloosde en misdadige kinderen. <i>Institutions for orphaned, abandoned, ragged and misdemeanant children</i> .....	212
143	145	20. Inrichtingen tot verzorging van bedelaars, oude lieden, gebrekkigen enz. <i>Homes for beggars, aged and infirm persons etc.</i> .....	212
144	146	21. Inrichtingen tot verzorging van blinden. <i>Homes for blind persons</i> .....	213
145	147	22. Regeeringsbureau ter bestrijding van den handel in vrouwen en kinderen en van dien in ontuchtige uitgaven. <i>Bureau for the suppression of the traffic in women and children and of obscene publications</i> .....	213
146	148	23. Loterijen. <i>Lotteries</i> .....	213
		D. Weeskamerdienst. <i>Orphans custodial boards.</i>	
149	149	24. Gelden in beheer. <i>Money in administration</i> .....	214
150	150	25. Voorloopige en toeziende voogdij. <i>Temporary and controlling guardianship</i> .....	215
		26. Faillissementen. <i>Bankruptcies.</i>	
151	151	a. Aanhangig, uitgesproken en beeindigd. <i>Bankruptcies, pending, adjudged and closed</i> .....	215
152	152	b. Nadere gegevens omtrent de beeindigde faillissementen. <i>Particulars about closed bankruptcies</i> .....	216
153	153	c. Beëindigde faillissementen verdeeld naar het bedrag der baten en schulden. <i>Closed bankruptcies according to amount of assets and debts</i> .....	217
		E. Industriele eigendom. <i>Industrial titles.</i>	
		27. Inschrijvingen van handels- en fabrieksmerken. <i>Trade-marks registered</i> .....	
154	154	a. Internationale inschrijvingen. <i>International registrations.</i>	218
155	155	b. Nationale inschrijvingen. <i>National registrations</i> .....	218

Vorig No. Former. Nr.	No. v. d. tabel. Nr. of table.		blz. page.
155	156	c. Buitenlandsche houders naar het land van vestiging. <i>Foreign holders according to country of domicile</i> .....	218
156	157	28. F. IJkwezen. <i>Verification of weights and measures.</i>	219
—	158	Vacant.	
		G. Arbeid. <i>Labour.</i>	
		29. Loonen. <i>Wages.</i>	
159	159	a. Tijdelijk ingetrokken. <i>Temporarily withdrawn</i> .....	
160	160	b. Gemiddeld dagloon van fabriekskoelies in de suikerindustrie op Java. <i>Average daily wage of factory-coolies in the sugar-industry on Java</i> .....	220
161	161	c. Inlandsch personeel en werkvolk, aan de suikerindustrie verbonden, met hun gemiddelde loonen. <i>Native personnel and labourers, engaged in the sugar-industry in Java and their average wages</i> .....	220
162	162	d. Loonen van en andere uitgaven voor de inheemsche werklieden op de ondernemingen ter Oostkust van Sumatra. <i>Wages of and other expenses for Native-labourers of the estates on the Eastcoast of Sumatra</i> .....	221
163	163	e. Verdiensten der veldkoelies op de tabaksondernemingen ter Oostkust van Sumatra en Atjeh en Ond. <i>Wages of labourers on the tobacco-estates in the Eastcoast of Sumatra and Acheen</i> .....	221
		30. Koeliebevolking. <i>Coolies on estates.</i>	
164	164	a. Loop der koeliebevolking op de gezamenlijke ondernemingen in de Buitengewesten. <i>Coolies on the estates in the Outerprovinces</i> .....	222
165	165	b. Gesloten contracten en reëngagementscontracten. <i>New contracts and re-engagements</i> .....	223
166	166	c. Overtredingen van de koelieordonnantie, gepleegd door de contractkoelies, verdeeld naar enkele groepen van werklieden. <i>Contract-coolies, sentenced for transgressions of the coolie ordinance according to certain groups of labour</i> .....	224
167	167	d. Klachten van koelies wegens „slaan” (z.g. klapzaken), verdeeld naar enkele groepen van beklagden. <i>Complaints of coolies because of slapping, according to some groups of accused</i> .....	225
168	168	e. Koelieaanvallen op toezichhoudend ondernemingspersoneel. <i>Coolie assaults on surveying estate personnel</i> .....	226
169	169	f. Parglongs .....	226
—	170	Vacant.	
		31. Koeliewerving. <i>Recruiting of coolies.</i>	
171	171	a. Van Java naar de verschillende Buitengewesten vertrokken of daarvan teruggekeerde contractkoelies. <i>Contract-coolies from Java, departed for or returned from the Outerprovinces</i> .....	227
172	172	b. Naar het Buitenland vertrokken of daarvan teruggekeerde contract-koelies. <i>Contract-coolies, departed for or returned from abroad</i> .....	228

Vorig No. Former Nr.	No. v. d. tabel. Nr. of table.		blz. page.
		32. Arbeidsbeurzen. <i>Labour-exchanges.</i>	
173	173	a. De openbare arbeidsbeurzen. <i>The public labour-exchanges.</i>	229
175	174	33. Vakverenigingen. <i>Trade-unions</i> .....	234
176	175	34. Stakingen op Java. <i>Strikes on Java</i> .....	234
<b>IX. Voortbrenging. <i>Production.</i></b>			
<b>A. Landbouw. <i>Agriculture.</i></b>			
		1. Grondbezit. <i>Landed property.</i>	
177	176	a. Verdeeling van de desa's der Gouvernementslanden van Java en Madoera naar den vorm van het grondbezit. <i>Distribution of the Native villages in the Government provinces of Java and Madura acc. to the form of landed property.</i>	235
178	177	b. Hoofdverdeeling der desa's met communaal grondbezit op Java en Madoera naar den vorm daarvan. <i>Main distribution of the Native villages in Java and Madura with communal landownership acc. to the latter's legal form.</i>	236
		c. Het Inlandsch landrenteplichtig grondbezit. <i>Native lands under landtax.</i>	
179	178	ac. Uitgestrektheid en landrenteplichtige grondbezitters. <i>Areas and landowners paying landtax</i> .....	237
180	179	bc. Mutatiën in het landrenteplichtig grondbezit. <i>Mutations in the lands under landtax</i> .....	238
—	180	d. Ontginning van domeingrond op Java en Madoera door Inlanders. <i>Exploitation of Government grounds in Java and Madura by Natives</i> .....	239
		e. Rechtstoestand van de gronden, uitgegeven voor den niet-Inlandschen landbouw. <i>Legal state of the grounds, for non-Native agriculture.</i>	
181	181	ae. Java en Madoera. <i>Java and Madura</i> .....	240
182	182	bc. Terugkoop der particuliere landerijen. <i>Repurchase by the Government of the private lands</i> .....	241
183	183	ce. Buitengewesten. <i>Outerprovinces</i> .....	241
184	184	f. Landaard der erfpachters. <i>Nationality of tenants of long lease rights</i> .....	242
185	185	g. Landaard der houders van landbouwconcessies. <i>Nationality of tenants of agricultural concessions</i> .....	243
186	186	h. Gronden door Inlanders verhuurd aan niet-Inlanders. <i>Hire of native grounds by non-natives</i> .....	244
		i. Oppervlakte der op Java en Madoera ingeschreven erfpachtsperceelen, verdeeld naar de jaren van inschrijving en bedrag van den canon. <i>Area of the registered allotments with right of long lease in Java and Madura, according to year of registration and amount of the annual quitrent.</i>	
—	187	ai. Erfpachtsperceelen voor grooten landbouw. <i>Long lease for estate agriculture</i> .....	250
—	188	bi. Erfpachtsperceelen voor kleinen landbouw. <i>Long lease for small agriculture</i> .....	250

Vorig No. Former Nr.	No. v. d. tabel. Nr. of table.		blz. page.
187	189	2. De bevløeiingswerken op Java en Madoera. <i>The irrigation works in Java and Madura</i> .....	251
		3. Inlandsche landbouw van Java en Madoera. <i>Native agriculture of Java and Madura</i> .	
188	190	a. Oppervlakte der bouwgronden van de Inlandsche bevolking. <i>Area of arable lands of the Native population</i> .....	252
189	191	b. Totaal geoogste uitgestrektheden sawahpadi en geoogste hoeveelheden droge padi. <i>Total harvested areas of sawah-paddy and amounts of harvested dry paddy</i> .....	253
190	192	c. Geoogste uitgestrektheden van de voornaamste éénjarige Inlandsche landbouwgewassen. <i>Harvested area of the principal Native annual crops</i> .....	254
191	193	d. Verkregeu product van de voornaamste éénjarige Inlandsche landbouwgewassen. <i>Approximate production of the principal Native annual crops</i> .....	256
		4. Landbouw, niet gedreven door de Inlandsche bevolking <i>Non-native agriculture</i> .	
194	194	a. Areaal van uitgegeven gronden, ontgonnen en nog onontgonnen. <i>Area of leased grounds, planted and not yet planted</i> .....	257
		b. Geopende ondernemingen, ingedeeld naar den rechtstoestand der gronden. <i>Estates, divided according to the legal state of their grounds</i> .	
195	195	ab. Java en Madoera. <i>Java and Madura</i> .....	258
196	196	bb. Buitengewesten. <i>Outerprovinces</i> .....	260
196	197	c. De met de verschillende gewassen beplante uitgestrektheden en producties. <i>Areas planted with various crops and their produce</i> .....	262
—	198	d. Aanplant en productie van Gouvernementsondernemingen. <i>Planted area and production of Government estates</i> .....	266
198	199	e. Suikerriet. <i>Sugar cane</i> .....	267
199	200	5. Uitvoer van landbouwproducten. <i>Export of agricultural produce</i> .....	268
		B. Veeeteelt. <i>Cattle breeding</i> .	
		6. Veeestapel. <i>Stock of cattle</i> .	
201	201	a. Groot vee. <i>Big cattle</i> .....	270
202	202	b. Klein vee. <i>Small cattle</i> .....	272
203	203	c. Vee, aanwezig op de melkerijen. <i>Cattle on milkfarms</i> ...	272
		7. Veeslacht. <i>Butchering of cattle</i> .	
204	204	Geslachte paarden, runderen, buffels en varkens. <i>Butchered horses, cattle, buffaloes and pigs</i> .....	273
		8. Veehandel. <i>Cattle trade</i> .	
205	205	a. Op de veepasars verhandeld vee. <i>Cattle sold on the markets</i> .....	275
206	206	b. In- en uitvoer van vee en huiden. <i>Import and export of cattle and hides</i> .....	275
		9. Veeziekten. <i>Cattle diseases</i> .	
207	207	Besmettelijke veeziekten. <i>Infectious cattle diseases</i> .....	276



Orig No. Former Nr.	No. v. d. tabel. Nr. of table.		blz. page.
—	208	Vacant.	
—	209	id. do.	
		D. Boschwezen. <i>Forestry.</i>	
		10. Dienst van het Boschwezen. <i>Forest Service.</i>	
210	210	a. Oppervlakten, productie en financiën van den Dienst van het Boschwezen op Java en Madoera. <i>Areas, production and finances of the Forest-Service in Java and Madura.</i>	277
211	211	b. Overzicht van den aankap in eigen beheer (inb. dunning) en den verkoop door den Dienst van het Boschwezen op Java en Madoera. <i>Survey of forest-produce (incl. of thinnings) and sale of the Government Forest-Service in Java and Madura</i> .....	278
212	212	c. De boschoppervlakten en de houtval in de Buitengewesten. <i>The areas of the forests and the yield of timber in the Outerprovinces</i> .....	279
—	213	Vacant.	
214	214	d. De productie der panglongs. <i>The output of the panglongs.</i>	279
		E. Verzamelingsnijverheid. <i>Mining-industry.</i>	
		11. Tinproductie. <i>Output of tin.</i>	
215	215	a. Gouvernemensexploitatie—Bangka— <i>Governmentmining</i> ...	280
216	216	b. Particuliere exploitaties. <i>Private mining</i> .....	280
		12. Steenkolenproductie. <i>Output of pit coal.</i>	
217	217	a. Gouvernemensexploitatie. <i>Government-mining</i> .....	281
218	218	b. Particuliere ontginningen. <i>Private mining</i> .....	282
219	219	c. Personeel en arbeiders. <i>Personnel and labourers</i> .....	282
220	220	13. Productie van enkele andere delfstoffen. <i>Output of some other minerals</i> .....	283
221	221	14. Productie van ruwe petroleum. <i>Output of crude oil</i> .....	284
222	222	15. Productie van aardgas. <i>Output of natural gas</i> .....	284
		16. Zout. <i>Salt.</i>	
223	223	a. Zoutwinning door de bevolking, niet ten behoeve van het Gouvernement. <i>Salt-making by the population, not in behalf of the Government</i> .....	285
224	224	b. Zoutwinning en aankoop door en ten behoeve van het Gouvernement. <i>Salt-making and purchase by and in behalf of the Government</i> .....	285
225	225	c. Verbruik van verpakt zout (regie zout) door de bevolking. <i>Consumption of packed salt (monopoly salt) by the population</i> .....	286
226	226	d. Verbruik van zout door de industrie en vischzouterijen. <i>Consumption of salt by industries and fishcuringsheds.</i>	287
227	227	e. Totaal verbruik van zout. <i>Total consumption of salt.</i>	287
228	228	f. Financieele uitkomsten. <i>Financial results</i> .....	288

Vorig No. Former Nr.	No. v. d. tabel. Nr. of table.		blz. page.
		F. Fabrieks-Nijverheid. <i>Factories.</i>	
		17. Fabrieken en stoomketels. <i>Factories and boilers.</i>	
229	229	a. Overzicht der fabrieken en werkplaatsen. <i>Factories and workshops</i> .....	289
			294
230	230	b. Overzicht der stoomketels. <i>Number of boilers</i> .....	296
231	231	c. Overzicht der stoomtoestellen. <i>Steam apparatus</i> .....	
232	232	d. Herkomst van de nieuwe stoomtoestellen. <i>Origin of the new steamapparatus</i> .....	297
233	233	e. Arbeiders in de fabrieken en werkplaatsen aanwezig gedurende 1930. <i>Labourers in factories and workshops during the year 1930</i> .....	298
			299
234	234	f. Bedrijfsongevallen. <i>Industrial accidents</i> .....	
		18. Waterkracht en electriciteit. <i>Waterpower and electricity.</i>	
235	235	a. Vergunningen voor den aanleg en het gebruik van elektrische leidingen. <i>Grants for construction and use of electrical transmission and distribution lines</i> .....	300
236	236	b. In werking zijnde openbare electriciteitsbedrijven. <i>Working public electrical establishments</i> .....	300
237	237	c. Totaal opgesteld primair elektrisch vermogen. <i>Total of installed primary electrical power</i> .....	301
			302
238	238	d. Staatswaterkrachtwerken. <i>Government waterpower-plants.</i>	
239	239	e. Waterkrachtwerken op particuliere landerijen. <i>Waterpower-plants on private lands</i> .....	302
—	240	f. Verbruik en verbruikers van electriciteit. <i>Consumption and consumers of electricity</i> .....	303
241	241	g. Openbare electriciteitsbedrijven. <i>Public electric utilities.</i>	
		Financieele gegevens. <i>Financial data</i> .....	304
242	242	h. Vergunningen tot wederopzeggens voor het gebruik van waterkracht (Waterkracht-vergunningen). <i>Grants until further notice for the use of waterpower</i> .....	305
243	243	i. Vergunningen op bepaalden termijn voor het gebruik van waterkracht (Waterkracht-concessies). <i>Grants for a fixed time for the use of waterpower (Concessions f. w. p.)</i> .....	307
		X. Handel. <i>Commerce.</i>	
244	244	1. Waarde van den in- en uitvoer. <i>Value of imports and exports</i> .....	308
245	245	2. In- en uitvoer door particulieren naar herkomst en bestemming. <i>Imports and exports by private trade according to origin and destination</i> .....	309
246	246	3. Invoer van de belangrijkste handels-artikelen door particulieren en het aandeel van Nederland daarin. <i>Imports of the most important articles (private merchandise only) and the share of the Netherlands in the total value</i> .....	310

Vorig No. Former Nr.	No. v. d. tabel. Nr. of table.		blz. page.
247	247	4. Uitvoer van de belangrijkste handelsartikelen door particulieren en het aandeel van Nederland daarin. <i>Exports of the most important articles (private merchandise only) and the share of the Netherlands in the total value</i> .....	311
248	248	5. Waarde van den in- en uitvoer van goederen door particulieren in de verschillende Buitengewesten. <i>Value of imports and exports of goods of the Outerprovinces (private merchandise only)</i> .....	312
249	249	6. In- en uitvoer van goederen door particulieren volgens de havens. <i>Imports and exports of goods according to the ports (private merchandise only)</i> .....	313
250	250	7. Bestemming van eenige uitgevoerde producten. <i>Destination of some exported products</i> .....	314
251	251	8. Intergewestelijk handelsverkeer binnen Ned.-Indië. <i>Interprovincial trade within the N. E. I.</i> .....	315
252	252	9. In- en uitvoer door het Gouvernement. <i>Imports and exports by Government</i> .....	318
<b>XI. Prijzen, indexcijfers en kosten van levensonderhoud.</b>			
<i>Prices, index-numbers and costs of living.</i>			
1. Prijzen. <i>Prices.</i>			
253	253	a. Gemiddelde kleinhandelsprijzen van eenige verbruiksartikelen te Batavia. <i>Average retail prices of some articles of consumption at Batavia</i> .....	319
254	254	b. Gemiddelde pasarprijzen op Java en Madoera. <i>Average prices on Native market in Java and Madura</i> .....	320
255	255	c. Gemiddelde groothandelsprijzen van invoerartikelen te Batavia, Semarang en Soerabaja. <i>Average wholesale prices of import articles at Batavia, Semarang and Sourabaya.</i>	321
256	256	d. Gemiddelde groothandelsprijzen van uitvoerartikelen te Batavia, Semarang en Soerabaja. <i>Average wholesale prices of export articles at Batavia, Semarang and Sourabaya.</i>	324
2. Indexcijfers. <i>Index-numbers.</i>			
257	257	a. Ongewogen indexcijfers der groothandelsprijzen van in- en uitvoerartikelen. <i>Not weighed index numbers of the wholesale prices of import and export articles</i> .....	325
—	258	b. Gewogen indexcijfers van 12 uitvoerartikelen. <i>Weighed index numbers of 12 export articles</i> .....	325
258	259	c. Indexcijfers der kleinhandelsprijzen van eenige verbruiksartikelen en van de kosten van levensonderhoud. <i>Index numbers of the retail prices of some articles of consumption and of the cost of living</i> .....	326
259	260	d. Gewogen vracht indexcijfers. <i>Weighed index numbers of freights</i> .....	326

Vorig No. Former Nr.	No. v. d. tabel. Nr. of table.		blz. page.
—	261	3. Kosten van levensonderhoud. <i>Costs of living</i>	
—	262	Gewestelijk overzicht. <i>Provincial survey</i> .....	327
		Vacant.	
<b>XII. Munt-, Bank- en Credietwezen.</b>			
<i>Currency, Banking and Credits.</i>			
263	263	1. Muntwezen. <i>Currency</i> .....	328
264	264	2. Betaalmiddelen, aanwezig in 's Lands kassen. <i>Cash in hand at the Public Cash offices</i> .....	328
265	265	3. Wisselkoersen en disconto-rente. <i>Rates of foreign exchanges and of discount</i> .....	329
266	266	4. Indexcijfers van koersen van Indische effecten op de Amsterdamsche beurs. <i>Indexnumbers of the quotations of Indian securities on the Amsterdam exchange</i> .....	330
		5. Circulatiebank. <i>Circulation bank.</i> (Javasche Bank. <i>Java-Bank</i> ).	
267	267	a. Middencijfers der belangrijkste rekeningen. <i>Averages of the most important accounts</i> .....	330
268	268	b. Giro-overwijzingen en clearing omzetten. <i>Transfers and clearing turnover</i> .....	331
269	269	c. Aantal bankbiljetten van iedere soort in omloop. <i>Number of notes in circulation according to sort</i> .....	331
270	270	d. Afgegeven bankwissels. <i>Drawings and transfers</i> .....	332
271	271	e. Muntbiljetten in omloop. <i>Treasury-notes in circulation.</i>	332
272	272	f. Metaalvoorraad. <i>Metal stock</i> .....	333
273	273	g. Kapitaal en belangrijkste bedrijfsresultaten. <i>Capital and the principal financial results</i> .....	333
		6. Balanscijfers van eenige der voornaamste Naamlooze Vennootschappen. <i>Balance figures of some of the principal limited companies.</i>	
274	274	a. Banken. <i>Banks</i> .....	334
275	275	b. Cultuurinstellingen. <i>Estate companies</i> .....	335
276	276	c. Handelsinstellingen. <i>Trading companies</i> .....	336
—	277	d. Vacant.	
278	278	e. Mijnbouwondernemingen. <i>Mining companies</i> .....	337
279	279	f. Scheepvaartondernemingen. <i>Shipping companies</i> .....	338
280	280	g. Spoor- en tramwegondernemingen. <i>Railway and tramway companies</i> .....	339
281	281	7. Naaml. Vennootschappen, uitsluitend in N. I. werkzaam. <i>Companies with ltd. liability working exclusively in the N. E. I.</i> .....	340
—	282	Vacant.	
—	283	id.	
		8. Hypotheekwezen. <i>Mortgages.</i>	
284	284	a. Hypotheekbanken. <i>Mortgagebanks</i> .....	342

Vorig No. Former Nr.	No. v. d. tabel. Nr. of table.		blz. page.
285	285	b. De Eerste Ned.-Ind. Spaarkas en Hypotheekbank — DENIS. <i>The First N. E. I. Savings- and Mortgagebank</i> .....	342
286	286	9. Levensverzekeringswezen. <i>Life insurance</i> .	
		a. Bedrijf in Ned.-Indië der aldaar werkzame Levensverze- kering-maatschappijen. <i>Results of the Life-insurance-</i> <i>companies (for the N. E. I. only)</i> .....	343
287	287	b. Nadere bijzonderheden van het bedrijf van eenige Levens- verzekering-maatschappijen. <i>Details of the results of</i> <i>some Life-insurance-companies</i> .....	344
<b>XIII. Verkeerswezen. Communication.</b>			
A. Scheepvaart. <i>Navigation.</i>			
1. Zeevaart. <i>Navigation at sea.</i>			
288	288	a. Grootte der Ned. Ind. koopvaardijvloot. <i>Number and ton-</i> <i>nage of the Neth. East Indian mercantile marine</i> .....	345
289	289	b. Het scheepvaartverkeer van eenige havens. <i>Shipping traf-</i> <i>fic at some ports</i> .....	346
290	290	c. Aandeel der verschillende vlaggen in het scheepvaart- verkeer van Nederlandsch-Indië met het Buitenland. <i>Share</i> <i>of the different nations in the shipping traffic of the</i> <i>N. E. I. with foreign countries</i> .....	348
291	291	d. Aandeel der verschillende vlaggen in het scheepvaart- verkeer binnen Nederlandsch-Indië. <i>Share of the different</i> <i>nations in the shipping traffic within the Neth. East Indies.</i>	349
292	292	e. Het scheepvaartverkeer van Ned.-Indië met het Buiten- land, onderscheiden naar landen van herkomst en be- stemming. <i>The shipping traffic of the Neth. E. Indies</i> <i>with foreign countries, according to countries of origin</i> <i>and destination</i> .....	350
293	293	f. De voornaamste Ned. Ind. Scheepvaart-maatschappijen. <i>The principal shipping-companies of the Neth. East Indies.</i>	351
294	294	2. Vaartuigen, gebezigd voor het vervoer op rivieren en binnenwateren. <i>Rivercraft.</i> .....	354
3. De havens en reeden. <i>The ports and roads.</i>			
295	295	a. Outillage der havens. <i>Equipment of the ports</i> .....	355
296	296	b. De financieele uitkomsten van de havenbedrijven. <i>The</i> <i>financial results of the Harbourworks</i> .....	356
297	297	c. Haven- en loodsdiens. <i>Harbour- and pilot service</i> .....	357
298	298	d. Vaartuigen, gebezigd voor het vervoer in de havens of op de reeden. <i>Vessels used for the traffic in the ports</i> <i>or in the roadsteads</i> .....	358
299	299	4. Landsbaggerbedrijf. <i>The Government Dredging works.</i>	359
300	300	5. Voornaamste scheepswerven en -reparatie-inrichtingen. <i>Principal dockyards and repairing shipyards</i> .....	360
301	301	6. Voornaamste prauwenveeren en veemen. <i>Principal</i> <i>proa-ferry and storage companies</i> .....	364

Vorig No. Former Nr.	No. v. d. tabel. Nr. of table.		blz. page.
		B. Verkeersmiddelen te land. <i>Means of communication on land.</i>	
		7. Spoor- en tramwegen. <i>Rail- and tramways.</i>	
304	302	a. Gegevens betreffende de exploitatie. <i>Exploitation</i> .....	366
305	303	b. Financiële gegevens. <i>Financial results</i> .....	374
306	304	c. Ongevallen aan personen overkomen door treinen. <i>Personal accidents caused by trains</i> .....	382
		8. Automobielen en motorrijwielen. <i>Motor-cars and motor-cycles.</i>	
307	305	a. Automobiëldiensten. <i>Automobile-services</i> .....	384
		b. In gebruik zijnde automobielen en motorrijwielen. <i>Motor-cars and -cycles in use.</i>	
308	306	ab. Java en Madoera uitgez. de Vorstenlanden. <i>Java and Madura excl. of the Principalities</i> .....	385
308	307	bb. De Vorstenlanden en de Buitengewesten. <i>The Principalities and Outerprovinces</i> .....	386
309	308	c. Invoer van automobielen en motorrijwielen. <i>Import of motor-cars and -cycles</i> .....	387
		9. C. Luchtvaart. <i>Civil aviation.</i>	
310	309	a. Het verkeer op de luchtlijnen. <i>Traffic on the air routes.</i>	387
311	310	b. Het verkeer op de vliegvelden. <i>Traffic on the aviation grounds</i> .....	388
		D. Post-, Telegraaf- en Telefoon. <i>Post-, telegraph- and telephon.</i>	
		10. Gouvernements Postdienst. <i>Government Postal service.</i>	
312	311	a. Binnenlandsch postverkeer. <i>Inland mails.</i>	
		aa. Kantoren, zendingen en aangeteekende zendingen. <i>Post-offices, despatched pieces and registered pieces</i> .....	388
—	312	ba. Verzonden zendingen, verdeeld naar den landaard van de geadresseerden. <i>Despatched pieces according to nationality of the persons addressed</i> .....	389
313	313	b. Buitenlandsch postverkeer. <i>Foreign mails</i> .....	390
314	314	c. Postkwitantien. <i>Postal collection-orders</i> .....	391
315	315	d. Postwissels. <i>Money-orders</i> .....	392
316	316	e. Postpakketten. <i>Parcelpost</i> .....	392
		11. Gouvernements Telegraafdienst. <i>Government Telegraph Service.</i>	
317	317	a. Kantoren en lengten van lijnen en draden. <i>Offices and lengths of lines and wires</i> .....	393
318	318	b. Omvang van het verkeer. <i>Telegrams</i> .....	393
319	319	c. Radiografisch verkeer. <i>Wireless service</i> .....	394
		12. Gouvernements Telefoondienst. <i>Government Telephone Service.</i>	
320	320	a. Kantoren en lengten van lijnen en draden. <i>Offices and lengths of lines and wires</i> .....	395

Vorige No. Former Nr.	No. v. d. tabel. Nr. of table.		blz. page.
321	321	b. Telefoonaansluitingen. <i>Telephone connections</i> .....	395
322	322	c. Radiotelefonisch verkeer. <i>Radio-telephonic communica- tions</i> .....	395
323	323	d. Vergunningen voor het gebruik van radio-ontvangtoestel- len. <i>Licenses for radio receiving-sets</i> .....	396
324	324	13. Geldelijke uitkomsten van de Post-, Telegrafie en Telefonie. <i>Financial results of the Post-, telegraph- and telephone-service</i> .....	396
<b>XIV. Belangrijke onderwerpen.</b> <i>Important subjects.</i>			
325	325	1. Betalingsbalans. <i>Balance of payments</i> .....	397
—	326	2. De staatsfinanciën. <i>Finances of the State.</i> a. Verloop van het Landsinkomen in de periode 1920—1930. <i>Government receipts in the years 1920—1930</i> .....	398
—	327	b. Verloop van de kohierbelastingen in de periode 1925—1930. <i>Assessment-list taxes in the years 1925—1930</i> .....	399
—	328	c. Verloop van de zuivere Landsuitgaven in de periode 1905—1930. <i>Government net-expenses in the years 1905— 1930</i> .....	400
326	329	3. De Onderwijsuitgaven. <i>Expenses on education.</i> a. De onderwijsuitgaven van de Overheid in Nederlandsch- Indië. <i>Public expenses on education in the Netherland- Indies</i> .....	401
<b>XV. Staatsorganisatie. Organisation of the State.</b>			
330	330	1. Administratieve indeeling. <i>Administrative units.</i> a. Java en Madoera. <i>Java and Madura</i> .....	402
331	331	b. Buitengewesten. <i>Outerprovinces</i> .....	403
332	332	2. Politie. <i>Police.</i> a. Java en Madoera. <i>Java and Madura</i> .....	404
333	333	b. Buitengewesten. <i>Outerprovinces</i> .....	405
334	334	3. Leger. <i>Army.</i> a. Sterkte der landmacht. <i>Strength of the army</i> .....	406
—	335	b. Materieel der landmacht bij de eenheden in gebruik. <i>Material in use with the different kind of arms</i> .....	406
335	336	c. Werving in Nederland. <i>Enlistment in the Netherlands</i> ...	407
342	337	d. Aanvulling (winsten) in Nederlandsch-Indië. <i>Replenish- ment in the Neth. East Indies</i> .....	407
340	338	e. Winsten en verliezen aan officieren en als zoodanig dienst- doenden. <i>Officers and warrant-officers entering and leaving the army</i> .....	408
341	339	f. Winsten en verliezen aan onderofficieren en minderen. <i>Non-commissioned-officers and soldiers entering and leaving the army</i> .....	408
—	340	g. Leerlingen der Koninklijke Militaire Academie te Breda. <i>Students at the Royal Military Academy at Breda</i> .....	409
346	341	h. Groepeerings van de militairen naar de individueel ge- noten bezoldigingen. <i>Grouping of the military men acc. to individually received pay</i> .....	409

Vorig No. Former Nr.	No. v. d. tabel. Nr. of table.		blz. page.
336	342	i. Sterkte der militie. <i>Strength of the militia</i> .....	410
337	343	j. Keuringsstatistiek van de militie van Java en Madoera. <i>Examination-statistics of the militia in Java and Madura.</i>	410
338	344	k. Sterkte van den landstorm. <i>Strength of the landsturm.</i>	411
339	345	l. Reserveofficieren. <i>Reservist officers</i> .....	411
347	346	m. De Inlandsche hulpkorpsen. <i>The Native auxiliary corpses.</i>	412
345	347	n. Ziektegevallen, afkeuringen en sterfgevallen naar de voor- naamste ziektevormen. <i>Diseases, rejections and deaths.</i> <i>according to frequency</i> .....	413
343	348	o. Gymnastiek en sport. <i>Gymnastics and sport</i> .....	414
—	349	Vacant.	
—	350	id.	
		4. Zeemacht. <i>Navy.</i>	
351	351	a. Personeel der Koninklijke Marine. <i>Personnel of the</i> <i>Royal navy</i> .....	414
352	352	b. Materieel der Koninklijke Marine. <i>Ships of the Royal</i> <i>navy</i> .....	415
353	353	c. Sterkte der Zeemilitie. <i>Strength of the Seamilitia</i> .....	416
354	354	d. Sterkte van den Landstorm. <i>Strength of the Landsturm.</i>	416
355	355	e. Reserve officieren. <i>Reservist officers</i> .....	417
356	356	f. Groepeeriing naar de individueel genoten bezoldigingen. <i>Grouping acc. to the individually received pay</i> .....	418
357	357	5. Gouvernements-Marine. <i>Government Marine</i> .....	419
358	358	6. Gewestelijke vaartuigen. <i>Provincial vessels</i> .....	419
—	359	Vacant.	
—	360	id.	
		7. Burgerlijke landsdienaren. <i>Civil public functionaries.</i>	
361	361	a. Volgens de begrooting naar de bezoldigingsklassen. <i>Accor-</i> <i>ding to the budget and the salary-classes</i> .....	420
—	362	b. Aantal verdeeld naar den diensttijd. <i>Number according</i> <i>to time of service</i> .....	421
364	363	c. Groepeeriing naar de individueel genoten bezoldigingen. <i>Grouping acc. to the individually received salaries</i> .....	422
362	364	Tijdelijk ingetrokken. <i>Temporarily withdrawn.</i>	
—	365		
—	t/m	Vacant.	
—	369		
370	370	e. Landsdienaren, niet in actieven dienst. <i>Functionaries not</i> <i>in active service.</i> .....	423
371	371	f. Onaangezuiverde schulden aan den Lande wegens oplei- ding en uitzending van gewezen landsdienaren. <i>Not-paid-</i> <i>off-debts to the State for training and sending-out of</i> <i>former public functionaries</i> .....	423
372	372	8. Landsdienaren, reizende op Gouv. rekening, in Ned- Indië aangekomen of daaruit vertrokken. <i>Public</i> <i>functionaries, travelling at Government's expense,</i> <i>arrived at or departed from the N. E. I.</i> .....	424



Vorig No. Former Nr.	No. v. d. tabel. Nr. of table.		blz. page.
373	373	9. Pensioen en onderstand ten laste van den Lande genietende gewezen landsdienaren. <i>Former public functionaries pensioned off or receiving relief at the charge of the State</i> .....	425
		10. De pensioenfondsen voor de landsdienaren en locale ambtenaren. <i>The pension-funds for the public functionaries and the local public functionaries.</i>	
374	374	a. De eigen pensioenfondsen. <i>The Own pension-funds</i> .....	426
375	375	b. De Weduwen- en Weezenfondsen en het pensioenfonds voor Europeesche locale ambtenaren. <i>The Widow and Orphan-funds and the Pension-funds for European local public functionaries</i> .....	427
—	376	Vacant.	
—	377	id.	
—	378	id.	
<b>XVI. Staatsfinanciën. Finances of the State.</b>			
		1. De begrootingsrekeningen. <i>The budget.</i>	
379	379	a. Historisch overzicht der begrootingsrekeningen. <i>Historical survey of the Budget</i> .....	428
380	380	b. Verdeeling der begrootingsrekening over Nederland en Nederlandsch-Indië. <i>Division of the Budget between the Netherlands and the Neth. East Indies</i> .....	428
381	381	2. Gewone dienst der Staatshuishouding. <i>Ordinary service of the Budget</i> .....	429
382	382	3. Werkelijke uitgaven en ontvangsten der Staatshuishouding. <i>Real expenses and revenues of the Budget.</i>	436
383	383	4. Buitengewone Dienst. <i>Extraordinary Service</i> .....	452
		5. Leeningsschulden van Ned. Indië. <i>Loans of the Neth. East Indies.</i>	
384	384	a. Vaste leeningsschulden. <i>Consolidated Loans</i> .....	457
385	385	b. Vlottende Staatsschuld. <i>Floating debt</i> .....	458
386	386	c. Overzicht der Ned. Ind. Schuld. <i>Survey of the total N. E. I. debt</i> .....	458
387	387	6. Gewestelijk overzicht der Landsuitgaven en inkomsten. <i>Provincial survey of the expenses and receipts of the Government</i> .....	459
		7. Belastingen, heffingen en enkele andere middelen. <i>Taxes and some other receipts.</i>	
388	388	a. Landelijke inkomsten (Landrente). <i>Native land-taxes</i> ...	462
389	389	b. Hoofdgeld. <i>Poll-tax</i> .....	463
390	390	c. Heerendiensten in de rechtstreeks bestuurde gebieden der Buitengewesten. <i>Statute labour in the directly governed territories of the Outerprovinces</i> .....	464
391	391	d. Inlandsche verponding. <i>Groundtax for Natives</i> .....	465
392	392	e. Verponding. <i>Groundtax</i> .....	466

Vorig No. Former Nr.	No. v. d. tabel. Nr. of table.		blz. page.
393	393	f. Opbrengst van gronden, door den Lande uitgegeven in eigendom, in opstal, in erfpacht of in huur. <i>Revenue of grounds given out by the Government in ownership, building-leasehold, long lease or on hire</i> .....	470
394	394	g. Inkomstenbelasting. <i>Income-tax</i> .....	472
395	395	h. Vennootschapsbelasting. <i>Companies tax</i> .....	473
396	396	i. Personeele belasting. <i>Tax on houses, property etc.</i> .....	474
397	397	j. De kleine belastingen. <i>The small taxes</i> .....	475
398	398	k. Statistiek recht. <i>Statistics duties</i> .....	476
399	399	l. Accijnzen. <i>Excises</i> .....	477
400	400	m. Zegelbelasting. <i>Stampduty</i> .	
		am. In 's Landskas gestorte zegelrechten. <i>Stampduties paid to the Treasury</i> .....	477
401	401	bm. Verkoop van zegels. <i>Sale of stamps</i> .....	478
402	402	n. Rechten van in- en uitvoer der voornaamste artikelen. <i>Import- and exportduties of the principal articles</i> .....	480
403	403	o. Rechten van in- en uitvoer volgens de gewesten. <i>Import- and exportduties according to the provinces</i> .....	481
404	404	8. Opiumregie. <i>State-opium monopoly</i> .	
405	405	a. Debiet. <i>Sale</i> .....	482
406	406	b. Opbrengsten. <i>Profit</i> .....	483
407	407	c. Opiumverbruikers. <i>Opium-smokers</i> .....	484
		d. Aanhalingen van ruw en bereid opium en andere verdoovende middelen. <i>Seizures of raw and prepared opium and other narcotic drugs</i> .....	486
408	408	9. 's Lands diensten en bedrijven. <i>Government industries and services</i> .	
409	409	a. Financieele uitkomsten. <i>Financial results</i> .....	487
		b. Staatsspoor- en tramwegen. Sedert 1875 in Indië en Nederland voor aanleg en opnemng bestede gelden. <i>Government Rail- and Tramways. Costs of construction and survey since 1875 in the N. E. I. and in the Netherlands</i> .	489
—	410 t/m 415	Vacant.	
		<b>XVII. De Zelfbesturen. <i>The Native States</i>.</b>	
416	416	1. De Vorstenlanden op Java. <i>The Native States in Java</i> .	
417	417	a. Uitgaven en Ontvangsten. <i>Expenses and Revenues</i> .....	490
418	418	b. Landrente. <i>Landrent</i> .....	492
419	419	c. Hoofdgeld. <i>Poll-tax</i> .....	492
420	420	d. Inkomstenbelasting. <i>Income-tax</i> .....	493
		e. Heerendiensten. <i>Statute labour</i> .....	493
		2. De Zelfbesturen in de Buitengewesten. <i>The Native States in the Outerprovinces</i> .	
—	421	Vacant.	
422	422	a. De uitgaven der landschapskassen. <i>The expenses of the Treasuries</i> .....	494
423	423	b. De ontvangsten der landschapskassen. <i>The revenues of the Treasuries</i> .....	500

Vorig No. <i>Former</i> Nr.	No. v. d. tabel. <i>Nr. of</i> table.		blz. page.
424	424	c. De inkomstenbelasting der landschapskassen. <i>The income-tax of the Treasuries</i> .....	507
425	425	d. De landrente. <i>The landrent</i> .....	508
—	426	Vacant.	
427	427	e. Heerendiensten in de Zelfbesturende landschappen. <i>Statute labour in the Native States</i> .....	509
—	428	Vacant.	
—	429	id.	
—	430	id.	
<b>XVIII. Vertegenwoordigende lichamen en locale ressorten</b> <i>Representative councils and local units.</i>			
431	431	1. Samenstelling der Raden (de Regentschapsraden niet inbegrepen). <i>Composition of the councils (Regency-councils not included)</i> .....	510
432	432	2. Samenstelling der Regentschapsraden. <i>Composition of the Regencycouncils</i> .....	511
		3. Personeel. <i>Personnel.</i>	
433	433	a. Aantal. <i>Number</i> .....	513
434	434	b. Uitgaven. <i>Expenses</i> .....	516
—	435	Vacant.	
436	436	6. Geconsolideerde leeningsschulden. <i>Consolidated loans.</i>	519
—	437	Vacant.	
		7. Begrootingscijfers. <i>Budget-figures.</i>	
438	438	Tijdelijk ingetrokken. <i>Temporarily withdrawn.</i>	
439	439	id.	
440	440	id.	
<b>XIX. Plaatselijke fondsen. Local funds.</b>			
—	441	1. Ontvangsten en uitgaven der Plaatselijke fondsen. <i>Receipts and expenses of the Local funds</i> .....	522
<b>XX. Inlandsche Gemeenten. Native municipalities.</b>			
—	442	1. Ontvangsten en uitgaven der Inlandsche Gemeenten. <i>Receipts and expenses of the Native municipalities</i> ...	522
		Zaakregister-Index .....	523

Page	Chapter	Section	Page
100	XXI	1. Die Bedeutung der ...	100
101	XXI	2. Die Bedeutung der ...	101
102	XXI	3. Die Bedeutung der ...	102
103	XXI	4. Die Bedeutung der ...	103
104	XXI	5. Die Bedeutung der ...	104
105	XXI	6. Die Bedeutung der ...	105
106	XXI	7. Die Bedeutung der ...	106
107	XXI	8. Die Bedeutung der ...	107
108	XXI	9. Die Bedeutung der ...	108
109	XXI	10. Die Bedeutung der ...	109
110	XXI	11. Die Bedeutung der ...	110
111	XXI	12. Die Bedeutung der ...	111
112	XXI	13. Die Bedeutung der ...	112
113	XXI	14. Die Bedeutung der ...	113
114	XXI	15. Die Bedeutung der ...	114
115	XXI	16. Die Bedeutung der ...	115
116	XXI	17. Die Bedeutung der ...	116
117	XXI	18. Die Bedeutung der ...	117
118	XXI	19. Die Bedeutung der ...	118
119	XXI	20. Die Bedeutung der ...	119
120	XXI	21. Die Bedeutung der ...	120
121	XXI	22. Die Bedeutung der ...	121
122	XXI	23. Die Bedeutung der ...	122
123	XXI	24. Die Bedeutung der ...	123
124	XXI	25. Die Bedeutung der ...	124
125	XXI	26. Die Bedeutung der ...	125
126	XXI	27. Die Bedeutung der ...	126
127	XXI	28. Die Bedeutung der ...	127
128	XXI	29. Die Bedeutung der ...	128
129	XXI	30. Die Bedeutung der ...	129
130	XXI	31. Die Bedeutung der ...	130
131	XXI	32. Die Bedeutung der ...	131
132	XXI	33. Die Bedeutung der ...	132
133	XXI	34. Die Bedeutung der ...	133
134	XXI	35. Die Bedeutung der ...	134
135	XXI	36. Die Bedeutung der ...	135
136	XXI	37. Die Bedeutung der ...	136
137	XXI	38. Die Bedeutung der ...	137
138	XXI	39. Die Bedeutung der ...	138
139	XXI	40. Die Bedeutung der ...	139
140	XXI	41. Die Bedeutung der ...	140
141	XXI	42. Die Bedeutung der ...	141
142	XXI	43. Die Bedeutung der ...	142
143	XXI	44. Die Bedeutung der ...	143
144	XXI	45. Die Bedeutung der ...	144
145	XXI	46. Die Bedeutung der ...	145
146	XXI	47. Die Bedeutung der ...	146
147	XXI	48. Die Bedeutung der ...	147
148	XXI	49. Die Bedeutung der ...	148
149	XXI	50. Die Bedeutung der ...	149
150	XXI	51. Die Bedeutung der ...	150
151	XXI	52. Die Bedeutung der ...	151
152	XXI	53. Die Bedeutung der ...	152
153	XXI	54. Die Bedeutung der ...	153
154	XXI	55. Die Bedeutung der ...	154
155	XXI	56. Die Bedeutung der ...	155
156	XXI	57. Die Bedeutung der ...	156
157	XXI	58. Die Bedeutung der ...	157
158	XXI	59. Die Bedeutung der ...	158
159	XXI	60. Die Bedeutung der ...	159
160	XXI	61. Die Bedeutung der ...	160
161	XXI	62. Die Bedeutung der ...	161
162	XXI	63. Die Bedeutung der ...	162
163	XXI	64. Die Bedeutung der ...	163
164	XXI	65. Die Bedeutung der ...	164
165	XXI	66. Die Bedeutung der ...	165
166	XXI	67. Die Bedeutung der ...	166
167	XXI	68. Die Bedeutung der ...	167
168	XXI	69. Die Bedeutung der ...	168
169	XXI	70. Die Bedeutung der ...	169
170	XXI	71. Die Bedeutung der ...	170
171	XXI	72. Die Bedeutung der ...	171
172	XXI	73. Die Bedeutung der ...	172
173	XXI	74. Die Bedeutung der ...	173
174	XXI	75. Die Bedeutung der ...	174
175	XXI	76. Die Bedeutung der ...	175
176	XXI	77. Die Bedeutung der ...	176
177	XXI	78. Die Bedeutung der ...	177
178	XXI	79. Die Bedeutung der ...	178
179	XXI	80. Die Bedeutung der ...	179
180	XXI	81. Die Bedeutung der ...	180
181	XXI	82. Die Bedeutung der ...	181
182	XXI	83. Die Bedeutung der ...	182
183	XXI	84. Die Bedeutung der ...	183
184	XXI	85. Die Bedeutung der ...	184
185	XXI	86. Die Bedeutung der ...	185
186	XXI	87. Die Bedeutung der ...	186
187	XXI	88. Die Bedeutung der ...	187
188	XXI	89. Die Bedeutung der ...	188
189	XXI	90. Die Bedeutung der ...	189
190	XXI	91. Die Bedeutung der ...	190
191	XXI	92. Die Bedeutung der ...	191
192	XXI	93. Die Bedeutung der ...	192
193	XXI	94. Die Bedeutung der ...	193
194	XXI	95. Die Bedeutung der ...	194
195	XXI	96. Die Bedeutung der ...	195
196	XXI	97. Die Bedeutung der ...	196
197	XXI	98. Die Bedeutung der ...	197
198	XXI	99. Die Bedeutung der ...	198
199	XXI	100. Die Bedeutung der ...	199

## Betekenis der teekens en afkortingen, gebezigd voor de aangehaalde bronnen.

*Meaning of the indications and abbreviations used for the sources quoted.*

—	nul.	zero.
×	de opgaven ontbreken.	<i>no information available.</i>
b.	bouw.	<i>bahoe.</i>
g. en gld.	gulden.	<i>guilder.</i>
p.	pikol.	<i>picul.</i>
Eur.	Europeanen.	<i>Europeans.</i>
i = Inl. (Nat.).	Inlanders.	<i>Natives.</i>
v = Vr. O. (F. As.).	Vreemde Oosterlingen.	<i>Foreign Asiatics.</i>
A. I.	Agrarische Inspectie.	<i>Agrarian Inspection.</i>
A. I. Z.	Adviseur voor Inl. Zaken.	<i>Adviser for Native affairs.</i>
A. V. Cr. en C.	Adviseur voor Volkskredietwezen en Coöperatie.	<i>Adviser for people's Creditbanks and co-operation.</i>
A. T.	Administratieve telling.	<i>Administrative enumeration.</i>
B. K.	Bezoldigingskantoor.	<i>Salary-office.</i>
B. N. I.	Begrooting voor Nederlandsch- Indië.	<i>Budget of the Neth. East Indies.</i>
Btg.	Buitengewesten.	<i>Outerprovinces.</i>
C. K. S.	Centraal Kantoor voor de Statis- tiek.	<i>Central Bureau of Statistics in the N. E. I.</i>
Cr. St.	Crimineele Statistiek.	<i>Criminal statistics.</i>
D. B. O. W.	Departement der Burgerlijke Open- bare Werken.	<i>Department of Civil Public Works.</i>
D. G. B.	Departement van Gouvernements- Bedrijven.	<i>Department of Government indus- tries and services.</i>
D. K. P.	Directie der Kolon. pensioen- fondsen.	<i>Direction of the Colon. pension- funds.</i>
D. M.	Departement der Marine.	<i>Navy-Department.</i>
D. O.	Dienst der Opiumregie.	<i>Service of the State-Monopoly of Opium.</i>
D. P. V.	Deliplantersvereniging.	<i>Deli Planters Association.</i>
D. Tz.	Dienst van Toezicht op Spoor- en Tramwegen.	<i>Service for the Supervision of rail- and tramways.</i>
D. W. E.	Dienst voor Waterkracht en Elec- triciteit.	<i>Waterpower and Electricity ser- vice.</i>
D. v. B. B.	Departement van Binnenlandsch- Bestuur.	<i>Home-Department.</i>
D. v. F.	Departement van Financiën.	<i>Department of Finance.</i>
D. v. G.	Dienst van Volksgezondheid.	<i>Civil medical service.</i>
D. v. J.	Departement van Justitie.	<i>Department of Justice.</i>
D. v. L. N. H.	Departement van Landbouw, Nij- verheid en Handel.	<i>Department of Agriculture, In- dustry and Commerce.</i>
D. v. O.	Departement van Oorlog.	<i>Department of War.</i>
D. v. O. E.	Departement van Onderwijs en Eeredienst.	<i>Department of Education and Cults.</i>

D. v. IJ.	Dienst van IJkwezen.	<i>Gauge service.</i>
G. St.	Gevangenis-statistiek.	<i>Prisons-statistics.</i>
G. Th.	Generale Thesaurie.	<i>General-Treasury.</i>
Hk. v. Sv.	Hoofdkantoor van Scheepvaart.	<i>Head-office of Navigation.</i>
I. v. F.	Inspectie van Financiën.	<i>Inspection of Finance.</i>
J. B. V. D.	Jaarverslag van den Burgerlijken Veeartsenijkundigen Dienst.	<i>Annual report of the Civil Veteri- nary Service.</i>
J. M.	Jaarboek van het Mijnwezen.	<i>Year-book of Mining.</i>
K. I. E.	Kantoor voor den industrielen eigendom.	<i>Office for industrial titles.</i>
K. M. M. O.	Koninklijk magnetisch en mete- orologisch Observatorium.	<i>Royal Magnetic and Meteorologic Observatory.</i>
K. V.	Koloniaal-Verslag.	<i>Colonial Report.</i>
K. v. A.	Kantoor van Arbeid.	<i>Labour-office.</i>
L. I.	Dienst van Landelijke Inkomsten.	<i>Service of Native land-taxes.</i>
M. R.	Mededeeling der Regeering om- trent enkele onderwerpen van algemeen belang.	<i>Communication of the Government as to some subjects of public importance.</i>
Pr. V.	Provinciale verslagen.	<i>Provincial reports.</i>
S. Sv.	Statistiek der Scheepvaart.	<i>Navigation-Statistics.</i>
U. V.	Uitkomsten Volkstelling.	<i>Results Census.</i>
V. A. I.	Verslag van den dienst der Arbeidsinspectie.	<i>Report of the Labourinspection.</i>
V. B. M.	Verslag Billiton-Maatschappij.	<i>Report of the Billiton Mining Com- pany.</i>
V. B. T.	Verslag van de Bangkatinwinning.	<i>Report of the Bangka tin-mining.</i>
V. Dac.	Verslag van den Dienst der Dac- tyloscopie.	<i>Report of the Dactyloscopy-Ser- vice.</i>
V. D. B.	Verslag van den Dienst van het Boschwezen.	<i>Report of the Forestry-Service.</i>
V. D. Vht.	Verslag van den Dienst van het Veiligheidstoezicht.	<i>Report of the Service for the Su- pervision of the safety in factories.</i>
V. G. P.	Verslag van den Gouvernements- pandhuisdienst.	<i>Report of the Government pawn- shops.</i>
V. H.	Verslagen der Hulpbanken.	<i>Reports of the Savings- and Loan- banks.</i>
V. Hp.	Jaarverslagen der Hypotheekban- ken.	<i>Annual reports of the Mortgage- banks.</i>
V. I.	Jaarverslag Immigratiedienst.	<i>Annual report of the Immigration- Service.</i>
V. J. B.	Jaarverslag der Javasche Bank.	<i>Annual report of the Java-Bank.</i>
Vk. O.	Leider van het vulkanologisch onderzoek.	<i>Volcanological Survey.</i>
V. N. I. H.	Jaarverslag N. I. Handelsbank.	<i>Annual report of the N. E. I. Com- mercial Bank.</i>
V. N. H. M.	Jaarverslag Nederl. Handel Maat- schappij.	<i>Annual report of the Netherlands- Trading Company.</i>
V. P. S.	Verslag omtrent den dienst der Postspaarbank.	<i>Report of the Postoffice savings- bank Service.</i>
V. P. T. T.	Verslag van den Post-, Telegraaf- en Telefoondienst.	<i>Report of the Post-, Telegraph- and Telephone Service.</i>
V. S.	Jaarverslagen der Spaarbanken en Spaarkassen.	<i>Annual reports of the Savings- and Providentbanks.</i>
V. S. S.	Jaarverslagen van den Dienst der Staatsspoor- en Tramwegen.	<i>Annual reports of the Government Railways and Tramways Service.</i>

V. V.	Jaarverslagen der Verzekeringsmaatschappijen.	<i>Annual reports of the Insurance Companies.</i>
V. V. Cr.	Verslag van het Volkscredietwezen.	<i>Annual report on People's credit-banks.</i>
V. V. L.	Verslag van de Volkslectuur.	<i>Report of the Government Printing and Editing Office for literature in Native languages.</i>
V. Wk.	Verslag van den Weeskamerdienst.	<i>Report of the Service for the supervision of Custodial boards for orphans, bankruptcies, etc.</i>
V. Z.	Verslag van den Dienst der Zoutregie.	<i>Report of the Government Salt-monopoly.</i>

No.	Name	Address
1	...	...
2	...	...
3	...	...
4	...	...
5	...	...
6	...	...
7	...	...
8	...	...
9	...	...
10	...	...
11	...	...
12	...	...
13	...	...
14	...	...
15	...	...
16	...	...
17	...	...
18	...	...
19	...	...
20	...	...
21	...	...
22	...	...
23	...	...
24	...	...
25	...	...
26	...	...
27	...	...
28	...	...
29	...	...
30	...	...
31	...	...
32	...	...
33	...	...
34	...	...
35	...	...
36	...	...
37	...	...
38	...	...
39	...	...
40	...	...
41	...	...
42	...	...
43	...	...
44	...	...
45	...	...
46	...	...
47	...	...
48	...	...
49	...	...
50	...	...



# MATEN EN GEWICHTEN. *Weights and measures.*

(1)

Metrieke stelsel. <i>Metric system.</i>	Inheemsche en vreemde maten of gewichten. <i>Native and foreign weights or measures</i>	Bestemming. <i>Destination.</i>	Inheemsche en vreemde maten of gewichten. <i>Native and foreign weights or measures.</i>	Metrieke stelsel <i>Metric system.</i>
--	--	------------------------------------	---	---

## a. Gewichten. *Weights.*

kg				kg
100 = 1 centenaar (ca) of quintal	1,6191 pikol (N.L.) 161,9199 kati 302,3921 Amst. pond 220,4634 pound (lb.) 1,6534 picul (Singapore)	Handelsgewicht. <i>Commercial weight.</i>	1 pikol (N.L.) = = 100 kati = = 125 Amst. pond = = 136,161 pound (lb.) = 1 picul (Singapore)	61,7613 60,48
1	0,1619 gantang van 10 kati.	Rijst. <i>Rice.</i> Midden Java. Mid-Java.	1 gantang van 10 kati.	6,1761
1	0,9238 " " 5 "	id. Oost Java. do. East Java.	1 gantang van 5 kati.	3,0881
1	2,0239 Amst. pond.		1 Amst. pond = = 16 ons. =	0,4941
1	32,9827 " ons.		1 Amst. ons = = 2 lood. =	0,0309
1	2,2046 pound (lb.).		1 pound (lb.) = = 16 ounces. =	0,4536
1	1,6191 kati.	Opium, enz. <i>Opium, etc.</i>	1 kati = = 16 thail = 1 thail = = tji = = 100 tiembang, mata of hoen.	gram. 617,613 38,601
1	25,9061 thail 259,061 tji. 2590,61 tiembang, mata of hoen.			
1	18,4877 thail.	Edele metalen. <i>Precious metals.</i>	1 thail = = 2 reaal. =	54,090
1	36,9754 reaal.		1 reaal = = 4 soekoe. =	27,045
1	147,9071 soekoe.		1 soekoe = = 2 tali. =	6,761
1	295,7705 tali.		1 tali = = 3 wang =	3,881
1	887,3114 wang.		1 wang = = 1 pound (troy) =	1,127
1	2,6819 pound (troy).		1 pound (troy) = = 12 ounces (troy). =	373,240
1	32,1830 ounces (troy).		1 ounce (troy) = = 20 pennyweights = (dwts) = 480 grains.	31,1035
1	1878,0488 karaat.	Diamant. <i>Diamond.</i>	1 karaat. (12S " ).	0,205 26,240
		Groote gewichten. <i>Big weights.</i>		kg
1000 = 1 ton.	0,5997 kojang van 27 pikol.	Rijst te Batavia. <i>Rice at Batavia.</i>	1 kojang van 27 pikol.	1667,555
	0,5783 " " 28 "	id. do. Semarang. <i>id. do. Soerabaja.</i>	1 " " 28 "	1729,316
	0,5397 " " 30 "		1 " " 30 "	1852,839
	0,5060 " " 32 "	Scheepsruimte. <i>Tonnage.</i>	1 kojang van 2 ton van 16 pikol.	1976,362
	1,0120 ton van 16 pikol.		1 ton van 16 pikol.	988,181
	0,9842 British ton.	Massagoederen. <i>Staplegoods.</i>	1 British ton = = 20 hundredweight (cwt). =	1016,0416
	1,1023 ton of shipping (short ton).		1 ton of shipping (short ton).	907,18

## b. Lengtematen. *Measures of length.*

km				meter.
1	0,135 Geogr. mijl.	Afstand ter zee. <i>Distance at sea.</i>	1 Geogr. mijl. =	7407,407
1	0,540 Zeemijl, knoop.		1 Zeemijl = = 1 knoop = 1 minuut a/d evenaar = 1 Sumatra- paal.	1851,852

(\*) Vergelijk Stbl. 1907 No. 505 jo. Stbl. 1923 No. 57. See also Statutebook 1907 Nr. 505 and Statutebook 1923 Nr. 57.

Metrieke stelsel. <i>Metric system.</i>	Inheemsche en vreemde maten of gewichten. <i>Native and foreign weights or measures.</i>	Bestemming. <i>Destination.</i>	Inheemsche en vreemde maten of gewichten. <i>Native and foreign weights or measures.</i>	Metrieke stelsel. <i>Metric system.</i>
km				meter.
1	0,540 Sumatrapaal.	Afstand. <i>Distance.</i>	1 Java Paal =	
1	0,6636 Java Paal.		400 Rijnl. Roeden.	1506,943
meter.				
1	0,2654 Rijnl. roeden.	Bouwland. <i>Arable land.</i>	1 Rijnl. Roede =	3,7674
1	3,1853 Rijnl. voeten.	Hout. <i>Timber.</i>	1 Rijnl. voet =	0,3139
1	38,2231 Rijnl. duim.		12 Rijnl. duim.	0,0262
1	0,5887 Amst. vadem of depa.	Hout, touw enz. <i>Timber, rope etc.</i>	1 Amst. vadem =	1,6988
1	2,3548 hasta.		6 Amst. voet =	
1	4,7096 Kilan.		1 depa = 4 hasta =	0,4247
1	3,5319 Amst. voet.		1 hasta = 2 kilan =	0,2123
1			1 kilan =	0,2831
1	38,8510 Amst. duim.		1 Amst. voet =	0,0257
1	1,4539 Amst. el.	Lijnwaden. <i>Linen.</i>	11 Amst. duim.	0,6878
1	1,0336 yard		1 Amst. el.	0,9144
1	3,2809 Eng. voet.		4 yard = 3 Eng. voet.	0,3048
1	39,3706 inch.		1 Eng. voet =	0,0254
1	0,5468 Eng. vadem.	Diepte. <i>Depth.</i>	12 inch. 1 inch.	1,8288
			1 Eng. vadem =	
			2 yard = 6 Eng. voet.	

c. *Vlaktematen. Superficial measures.*

km <sup>2</sup>				km <sup>2</sup>
1	0,0182 <input type="checkbox"/> Geogr. mijl.	Landmaat. <i>On land.</i>	1 <input type="checkbox"/> Geogr. mijl.	54,8697
1	0,2916 <input type="checkbox"/> Zeemijl of <input type="checkbox"/> Su-		1 <input type="checkbox"/> Zeemijl.	3,4294
	matrapaal.		1 <input type="checkbox"/> Sumatrapaal.	
1	0,4404 <input type="checkbox"/> Javapaal.		1 <input type="checkbox"/> Javapaal	2,2709
1	140,9147 bahoe.	Bouwland. <i>Arable land.</i>	= 320 bahoe.	m <sup>2</sup>
			1 bahoe =	7096,493
1	247,1143 acre.		= 500 <input type="checkbox"/> Rijnl. roeden =	
			1,7587 acre.	
ha			1 acre =	4046,7102
1	704,5735 <input type="checkbox"/> Rijnl. roeden.		0,57023 bahoe.	
1	1,17 Rijnl. morgen.			14,193
1	0,7046 djo-eng.	(West-Java).	1 <input type="checkbox"/> Rijnl. roede.	8515,79
1	0,3523 pantjar.	(Oost-Java).	1 Rijnl. morgen.	14192,986
			1 djo-eng = 2 bahoe.	28385,972
			1 pantjar = 4 bahoe.	
m <sup>2</sup>				
1	11,111 <input type="checkbox"/> Rijnl. voet.		1 <input type="checkbox"/> Rijnl. voet.	0,0986

d. *Inhoudsmaten. Measures of capacity.*

m <sup>3</sup>				m <sup>3</sup>
1	0,353 registerton.	Scheepsruimte. <i>Tonnage.</i>	1 registerton.	2,83
1	0,1496 toembak.	Brandhout. <i>Firewood.</i>	1 toembak =	6,684
1	32,3136 kub. Rijnl. voet.		= 216 kub. Rijnl. voet.	
1			1 kub. Rijnl. voet.	0,0309
1000	0,4972 kojang van 18 zak-	Zout. <i>Salt.</i>	1 kojang = 18 zak =	1
1000	ken of 30 pikol.		30 pikol.	2011,2679
1000	8,9495 zak.		1 zak.	111,7381
1000	14,916 pikol.		1 pikol =	67,0423
1	0,1193 gantang.	Rijst. <i>Rice.</i>	8 gantang.	
1	0,1166 gantang.		1 gantang = ± 7 kg.	8,3803
1	0,9332 batok.		1 gantang = 8 batok.	8,5766
			1 batok = 463 kub. Rijnl. duim.	1,0721
100	1,08 ton.	Kalk. <i>Lime.</i>	1 ton = 3 kub. Rijnl. voet	92,83
100	1,37 ton.	Stroop. <i>Syrup.</i>		
1	0,66 kan		1 ton = 48 kan.	72,701
			1 kan = 10 mutsjes.	1,516

Metrieke stelsel. <i>Metric system.</i>	Inheemsche en vreemde maten of gewichten. <i>Native and foreign weights or measures.</i>	Bestemming. <i>Destination.</i>	Inheemsche en vreemde maten of gewichten. <i>Native and foreign weights or measures.</i>	Metrieke stelsel. <i>Metric system.</i>
1				1
1	12,5 pintje.		1 pintje.	0,03
100	3,88 takar.	Olie. <i>Oil.</i>	1 takar = 17 kan.	25,770
1	0,066 kit.		1 kit = 10 kan.	15,159
1	0,2639 koelak.		1 koelak = 2 kan.	3,790
100	0,17 legger.	Diversen. <i>Sundries.</i>	1 legger = 388 kan.	588,15
		Petroleum.		
100	0,629 vat, fust of barrel.	Ruwe. <i>Crude.</i>	1 vat, fust of barrel.	159
1	0,0529 blik =	Geraff. <i>Refined.</i>	1 kist = 2 blikken = 10	37,8
	0,0265 kist =		1 Am. gallon.	
	0,2645 Am. gallon.		1 Am. gallon.	3,72
	0,22 Imp. gallon.	Benzine.	1 Imp. gallon.	4,546

e. Diversen.

1 pikol per bouw	= 87,03	kg per hectare.
100 kg per hectare	= 1,149	pikol per bouw.
1 British ton	= 16,4706	pikol.
1 pikol (N.L.)	= 0,060715	British ton.
1 " "	= 136,16	pound (lb.).
1 " "	= 1,02	picul (Singapore).
1 picul (Singapore)	= 0,9792	pikol (N.L.)
1 " "	= 133 <sup>1</sup> / <sub>2</sub>	pound (lb.).

Name of person or firm	Address	Quantity of material	Value of material	Remarks
...	...	...	...	...
...	...	...	...	...
...	...	...	...	...
...	...	...	...	...

Subsequent operations

...	...	...	...	...
...	...	...	...	...
...	...	...	...	...

4. Miscellaneous matters

...	...	...	...	...
...	...	...	...	...
...	...	...	...	...

## I. GRONDGEBIED. Territory (1).

## 1. OPPERVLAKTE VAN DE GEWESTEN.

Area of the provinces.

Bron: Topografische Dienst (2). (3).

Java en Madoera.		km <sup>2</sup>	Java en Madoera.		km <sup>2</sup>
Java and Madura.		Sq km	Java and Madura.		Sq km
reg.	Serang.....	1 876,1	reg.	Poerwokerto.....	780,5
"	Lebak.....	3 807,9	"	Banjoemas.....	669,6
"	Pandeglang.....	2 769,5	"	Poerbalingga.....	818,1
r.	Bantam.....	7 953,5	r.	Noord-Banjoemas.....	2 268,1
reg.	Batavia.....	1 470,4	reg.	Banjarnegarci.....	907,8
"	Mr. Cornelis.....	1 586,0	"	Wonosobo.....	1 009,8
r.	Batavia.....	3 056,4	r.	Wonosobo.....	1 917,6
r.	Buitenzorg.....	3 720,8	reg.	Keboemen.....	553,6
r.	Krawang.....	5 070,3	"	Koetoardjo.....	566,6
reg.	Indramajoe.....	2 077,7	"	Poerwoerdjo.....	513,1
"	Madjalengka.....	1 285,5	r.	Bagelen.....	1 633,3
r.	Indramajoe.....	3 863,2	reg.	Magelang.....	1 154,8
reg.	Cheribon.....	1 074,5	"	Temangoeng.....	856,1
"	Koenigan.....	1 188,3	r.	Kedoe.....	2 010,9
r.	Cheribon.....	2 262,8	P.	Midden-Mid-Java.....	28 167,3
reg.	Soekaboemi.....	4 213,8	reg.	Adikarto.....	144,8
"	Tjandjoer.....	3 680,6	"	Koelonprogo.....	430,3
r.	West-Priangan.....	7 894,2	"	Bantoel.....	636,1
reg.	Bandoeng.....	3 254,2	"	Jogjakarta.....	491,4
"	Soemedang.....	1 566,0	"	Goenoengkidoel.....	1 475,8
r.	Midden-Priangan.....	4 820,2	G.	Jogjakarta.....	3 168,9
reg.	Tasikmalaja.....	4 608,6	reg.	Klaten.....	699,8
"	Garoet.....	3 098,2	"	Bojotali.....	1 078,6
"	Tjiamis.....	1 128,3	r.	Klaten.....	1 778,4
r.	Oost-Priangan.....	8 895,2	reg.	Sragen.....	994,4
P.	West-Java.....	46 976,6	"	Soerakarta.....	515,5
reg.	Brebes.....	1 710,0	"	Kotamangoengaran.....	827,6
"	Tegal.....	1 017,6	"	Wonogiri.....	1 923,1
r.	Tegal.....	2 727,5	r.	Soerakarta.....	4 260,5
reg.	Pemalang.....	1 116,2	G.	Soerakarta.....	6 038,9
"	Pekalongan.....	932,3	reg.	Patjitan.....	1 419,1
"	Batang.....	859,9	"	Ponorogo.....	1 418,1
r.	Pekalongan.....	2 908,5	r.	Ponorogo.....	2 837,2
reg.	Kendal.....	1 118,3	reg.	Magelan.....	702,2
"	Semarang.....	1 240,1	"	Ngawi.....	1 395,5
r.	Semarang.....	2 358,4	"	Madioen.....	1 147,0
reg.	Demak.....	1 078,7	r.	Madioen.....	3 244,7
"	Koedoos.....	595,6	reg.	Bodjonegoro.....	2 333,6
"	Djapara.....	1 027,4	"	Toeban.....	1 959,3
r.	Koedoos.....	2 701,7	r.	Bodjonegoro.....	4 293,0
reg.	Pati.....	1 447,9	reg.	Lamongan.....	1 633,7
"	Rembang.....	1 035,9	"	Grisee.....	896,9
r.	Rembang.....	2 483,8	r.	Grisee.....	2 530,6
reg.	Grobogan.....	1 977,7	reg.	Djombang.....	1 089,6
"	Blora.....	1 951,7	"	Modjokerto.....	998,9
r.	Blora.....	3 929,5	r.	Modjokerto.....	2 088,5
reg.	Tjilatjap.....	2 436,3	reg.	Soerabaja.....	762,7
"	Karanganjar.....	791,7	"	Sidoardjo.....	676,1
r.	Zuid-Banjoemas.....	3 228,0	r.	Soerabaja.....	1 438,8

## Afkortingen. Abbreviations.

- P. Provincie.  
G. Gouvernement.  
R. Residentie (gewest).  
r. residentie (afdeeling).  
reg. regentschap.  
A. R. Assistent-Residentie (gewest).  
a. afdeeling.

## Province.

- Government.  
Residency (province).  
residency (division).  
regency.  
Assistant-Residency (province).  
division.

(1) Omgrenzing (circumscription) 6° N. B. (n. l.) 11° Z. B. (s. l.); 95°—141° O. L. v. Gr. (e. l. of Gr.).  
Nulmeridiaan voor N. I. (Zeromerdian for the N. E. I.) te (at) Batavia 106° 48' 27,79 O. L. v. Gr. (e. l. of Gr.).  
Tijdsverschil (Disparity in time) tusschen (between) Batavia en (and) Amsterdam (2) + 6 u. (h.).  
47 min. 34,85 sec.

(2) Amsterdam-tijdseinrichting hoek Handelskade (time-telegraphstation) = 52° 22' 16" N. B. (n. l.),  
4° 54' 45" O. L. v. Gr. (e. l. of Gr.).

(3) Herzien. Revised.

## GRONDGEBIED — Territory.

Buitengewesten.		km <sup>2</sup>	Buitengewesten.		km <sup>2</sup>
Outerprovinces.		Sq km	Outerprovinces.		Sq km
reg.	Bangkalan.....	1 306,8	a.	Tandjoengpinang.....	10 301,2
"	Sampang.....	1 239,0	"	Inderagiri.....	22 090,5
r.	West-Madoera.....	2 545,8	R.	Riouw en Onderhoorigheden.....	32 391,7
reg.	Pamekasan.....	791,0	R.	Bangka en Onderhoorigheden.....	11 781,7
"	Soemenep.....	2 134,6	A. R.	Billiton.....	4 849,5
r.	Oost-Madoera.....	2 925,6	a.	Singkawang.....	15 529,5
reg.	Ngandjoek.....	1 282,8	"	Pontianak.....	34 136,5
"	Kediri.....	1 618,3	"	Ketapang.....	34 279,6
r.	Kediri.....	2 901,1	"	Sintang.....	63 265,0
reg.	Trenggalek.....	1 245,9	R.	Westerafd. van Borneo.....	147 210,6
"	Toeloengagoeng.....	1 146,4	a.	Banjoemasin.....	12 336,3
"	Blitar.....	1 748,9	"	Oeloesoengai.....	13 052,8
r.	Blitar.....	4 141,2	"	Doesoentanden.....	47 103,8
r.	Malang.....	3 731,8	"	Koelakapoëas.....	109 665,0
reg.	Bangil.....	682,1	"	Zuid-Oostkust van Borneo.....	22 048,6
"	Pasoeroean.....	881,3	"	Samarinda.....	119 500,0
r.	Pasoeroean.....	1 563,4	"	Boeloengan.....	62 810,9
reg.	Probolinggo.....	736,4	R.	Zuider- en Oosterafd. van Borneo.	386 627,4
"	Kraksaan.....	1 016,5	a.	Manado.....	14 835,9
"	Loemadjang.....	1 790,9	"	Sangihe- en Talaudeilanden.....	1 827,3
r.	Probolinggo.....	3 543,8	"	Gorontalo.....	12 233,4
reg.	Panaroekan.....	1 657,6	"	Donggala.....	18 028,3
"	Bondowoso.....	1 560,1	"	Poso.....	43 671,9
r.	Bondowoso.....	3 217,7	R.	Manado.....	90 596,8
reg.	Djember.....	3 358,2	a.	Makassar.....	2 288,6
"	Banjoewangi.....	3 561,1	"	Soenggoeminasa.....	2 841,5
r.	Djember.....	6 919,2	"	Bonthain.....	4 136,9
P.	Oost-East-Java.....	47 922,5	"	Bone.....	8 704,4
R.	Java en Mad. Java and Mad. ....	132 274,1	"	Parepare.....	6 407,5
a.	Palembangsche Benedenlanden.....	28 268,4	"	Mandar.....	16 937,2
"	Bovenlanden.....	55 774,1	"	Loewoe.....	30 955,6
"	Ogan en Komering-hoeloe.....	17 820,9	"	Boetoeng en Laisoei.....	26 607,3
R.	Palembang.....	12 323,0	G.	Celebes en Onderhoorigheden.....	93 939,0
R.	Djambi.....	85 918,0	r.	Amboina.....	198 367
a.	Deli en Serdang.....	44 452,5	"	Ternate.....	300 088
"	Langkat.....	8 840	G.	Molukken.....	498 455
"	Asahan.....	6 336,3	a.	Timor en eilanden.....	16 681,1
"	Benokalis.....	13 330	"	Soemba.....	11 198,7
"	Simeloengoen en de Karolanden.....	62 493,9	"	Flores.....	20 150,4
G.	Oostkust van Sumatra.....	6 500	"	Soembaroa.....	15 521,2
R.	Benkoelen.....	93 500,2	R.	Timor en Onderhoorigheden.....	63 551,4
a.	Padang.....	25 886,8	a.	Singaradja.....	2 389,7
"	Kerimbi-painan.....	7 715	"	Zuid-Bali.....	3 538,1
"	Agam.....	10 019,5	"	Lombok.....	4 668,6
"	L Kota.....	10 131,2	R.	Bali en Lombok.....	10 546,4
"	Tanahdatar.....	6 955,2	R.	Buitengewesten. Outerprovinces.....	1 767 476,9
"	Solok.....	7 149,6	Java en Madoera Java and Madura.	132 274,1	
"	Solok.....	7 513,2	Ned. Indië N.E.I. ....	1 899 751	
R.	Sumatra's Westkust.....	49 533,7			
a.	Sibolga en Ommelanden.....	1 470,9			
"	Nias.....	5 388,6			
"	Padangsidimpean.....	18 000			
"	Bataklanden.....	14 568,5			
R.	Tapanoeli.....	39 418,0			
a.	Groot Atjeh.....	3 315,1			
"	Pidië.....	3 841,6			
"	Noordkust van Atjeh.....	4 734			
"	Oostkust van Atjeh.....	5 648,8			
"	Gajoe en Ataslanden.....	17 251,8			
"	Westkust van Atjeh.....	20 728,5			
G.	Atjeh en Onderhoorigheden.....	55 549,8			

## II. METEOROLOGIE. Meteorology.

### 1. METEOROLOGISCHE WAARNEMINGEN (1).

*Meteorological observations.*

#### a. Barometer, zonneschijn en temperatuur.

*Air pressure, sunshine and temperature.*

Bron: K. M. M. O. (2).

Plaatsen. <i>Places.</i>	Gemidd. barometerstand. <i>Average air pressure.</i> mm	Gemiddelde zonneschijn. <i>Average sunshine.</i> %	Temperatuur — Celsius — <i>Temperature</i> (°).						Gemidd. <i>Average.</i>	
			Absoluut. <i>Absolute.</i>			Absoluut. <i>Absolute.</i>			Maximum.	Minimum.
			Maximum.	Tijdstip. <i>Day-time.</i> v. = v.m. = A.M. m. = M. n. = n.m. = P.M.	Minimum.	Tijdstip. <i>Day-time.</i> v. = v.m. = A.M. m. = M. n. = n.m. = P.M.	Maximum.	Minimum.		

### 1. Januari—Februari. Westmoesson. *West monsoon.*

Batavia.....	758,8	51	25,6	33,1	3-I-'90 2 n.	20,4	14-I-'80 5 v.	28,7	23,3
Bandoeng.....	697,8	51	21,9	30,2	22-II-'13 2 n.	15,7	20-II-'16 6 v.	26,2	19,1
Tjinjireoan.....	x	35	16,3	24,7	7-II-'06 2 n.	10,2	6-II-'12 6 v.	20,9	14,3
Karanganjar.....	x	55	26,1	33,6	6-II-'13 1 n.	20,3	18-II-'18 6 v.	30,6	23,1
Soerabaja.....	x	63	25,7	32,5	22-II-'90 4 n.	20,3	15-II-'22 5 n.	30,0	23,0
Tosari.....	632,9	32	16,3	22,0	11-I-'16 2 n.	12,7	24-I-'18 6 v.	19,1	14,8
Medan.....	758,1	48	24,6	33,4	8-II-'15 3 n.	18,0	4-I-'17 6 v.	29,5	21,2
Seriboedolok.....	x	46	16,4	22,8	6-II-'18 1 n.	11,0	26-I-'18 5 v.	20,5	13,8
Padang.....	759,6	68	26,3	33,7	22-I-'13 m.	20,4	20-II-'18 7 v.	30,6	23,2
Fort de Kock.....	x	51	20,7	29,5	22-I-'13 m.	12,5	21-I-'18 6 v.	25,2	17,5
Pontianak.....	759,4	52	25,9	33,8	20-II-'14 2 n.	20,6	2-I-'17 6 v.	30,3	23,2
Balikpapan.....	758,9	x	25,6	32,9	29-I-'16 m.	20,9	9-I-'14 6 v.	29,6	22,7
Manado.....	758,9	54	25,2	32,0	2-II-'15 2 n.	19,1	10-I-'18 6 v.	23,9	22,5
Makassar.....	x	53	25,9	30,4	x	21,7	x	28,6	23,4
Amboina.....	758,3	58	26,6	33,8	x	21,8	x	30,5	23,9
Koepang.....	757,9	67	26,1	32,8	x	20,5	x	29,6	23,5

### 2. Juli—September. Oostmoesson. *East monsoon.*

Batavia.....	759,1	76	26,3	35,8	30-IX -'25 1 n.	18,9	9-IX -'77 6 v.	30,4	22,8
Bandoeng.....	698,1	74	22,1	31,9	26-IX -'18 3 n.	11,2	31-VII -'15 7 v.	28,2	16,9
Tjinjireoan.....	x	68	16,3	24,7	24-IX -'05 m.	7,4	17-VII -'11 6 v.	21,2	12,4
Karanganjar.....	x	63	25,0	32,6	16-VII -'17 m.	16,8	20-VII -'14 6 v.	29,2	21,3
Soerabaja.....	x	62	26,4	33,4	23-IX -'22 2 n.	17,9	18-VIII -'22 6 v.	30,2	21,9
Tosari.....	623,5	47	15,2	21,8	21-IX -'12 2 n.	8,6	21-VII -'14 6 v.	18,4	13,0
Medan.....	756,8	62	25,4	35,4	28-VII -'14 m.	17,3	22-VII -'14 6 v.	31,3	21,7
Seriboedolok.....	x	53	17,9	25,7	11-IX -'17 2 n.	12,4	8-VII -'18 2 v.	22,5	14,8
Padang.....	759,3	69	26,0	33,1	5-VIII -'16 2 n.	20,8	24-VII -'14 6 v.	30,4	22,9
Fort de Kock.....	x	59	20,8	29,4	30-VII -'14 2 n.	11,9	24-VII -'14 7 v.	25,7	17,3
Pontianak.....	759,0	62	26,3	34,5	18-VII -'18 2 n.	19,9	23-VII -'14 6 v.	31,2	23,1
Balikpapan.....	759,1	x	25,9	30,9	29-IX -'16 2 n.	19,5	12-IX -'13 6 v.	28,5	23,2
Manado.....	758,3	77	26,5	35,3	6-IX -'18 m.	18,0	22-VII -'18 6 v.	31,1	22,5
Makassar.....	x	90	24,3	31,2	x	14,6	x	28,8	19,1
Amboina.....	759,8	41	24,8	31,3	x	19,1	x	27,7	22,6
Koepang.....	760,4	89	25,6	35,4	x	15,2	x	31,4	20,8

Plaatsen. <i>Places.</i>	Gemidd. barometerstand. <i>Average air pressure.</i> mm	Gemiddelde zonneshijn. <i>Average sunshine.</i> %	Temperatuur — Celsius — <i>Temperature (°).</i>						Gemidd. <i>Average.</i>	
			Gemiddelde. <i>Average.</i>	Absoluut. <i>Absolute.</i>		Minimum.	Tijdstip. <i>Day-time.</i>		Maximum.	Minimum.
				Maximum.	Tijdstip. <i>Day-time.</i>		Minimum.	Tijdstip. <i>Day-time.</i>		
				v. = v.m. = <i>A.M.</i> m. = <i>M.</i> n. = n.m. = <i>P.M.</i>			v. = v.m. = <i>A.M.</i> m. = <i>M.</i> n. = v.m. = <i>P.M.</i>			

3. Maart, April, October, November. Kentering. *Monsoon changes.*

Batavia.....	758,6	66	26,4	35,6	6—XI—'77 1 n.	20,2	24—XI—'90 6 v.	30,3	23,5
Bandoeng.....	697,6	58	22,2	34,2	18—X—'14 3 n.	13,6	11—IV—'18 6 v.	27,7	18,5
Tjinjroean.....	X	48	16,9	26,2	18—X—'14 2 n.	9,7	2—X—'13 6 v.	21,2	13,9
Karanganjar.....	X	61	26,2	34,0	14—III—'17 3 n.	19,1	6—X—'13 6 v.	30,4	23,2
Soerabaja.....	X	78	26,7	35,4	23—X—'19 4 n.	20,1	1—X—'18 6 v.	31,0	23,2
Tosari.....	623,2	37	16,3	21,8	19—X—'14 2 n.	12,3	29—IV—'16 6 v.	19,0	14,5
Medan.....	757,4	55	25,2	34,9	21—III—'15 2 n.	18,5	{ 1—III—'18 6 v. } { 26—X—'17 5 v. }	30,5	21,7
Seriboedolok.....	X	48	17,4	23,7	16—XI—'17 m.	12,2	{ 2—III—'18 4 v. } { 8—IV—'18 6 v. }	21,7	14,7
Padang.....	759,4	65	23,1	33,8	4—III—'16 2 n.	20,8	3—XI—'17 6 v.	30,3	23,2
Fort de Kock.....	X	57	21,0	29,4	4—IV—'15 2 n.	12,3	27—X—'16 5 v.	25,7	18,0
Pontianak.....	759,2	58	26,1	34,1	9—XI—'14 2 v.	20,1	11—III—'13 6 v.	30,6	23,3
Balikpapan.....	758,6	X	25,7	33,0	15—III—'15 2 n.	20,5	11—X—'13 6 v.	29,4	22,8
Manado.....	758,6	66	25,9	35,0	18—X—'14 1 n.	18,7	2—X—'18 6 v.	30,1	22,3
Makassar.....	X	75	25,4	32,0	X	18,4	X	23,9	21,9
Amboina.....	758,6	61	26,1	34,1	X	19,6	X	30,1	23,3
Koepang.....	758,8	78	26,7	35,7	X	17,1	X	31,8	22,6

4. Jaar. *Year.*

Batavia.....	758,8	66	26,2	35,8	30—IX—'25 1 n.	18,9	9—IX—'77 6 v.	30,0	23,3
Bandoeng.....	697,8	62	22,1	34,2	18—X—'14 3 n.	11,2	31—VII—'15 7 v.	27,5	18,2
Tjinjroean.....	X	53	16,7	26,2	18—X—'14 2 n.	7,4	17—VII—'11 6 v.	21,1	13,5
Karanganjar.....	X	62	25,8	34,0	14—III—'17 3 n.	16,7	26—VI—'17 6 v.	30,1	22,6
Soerabaja.....	X	80	26,4	35,5	4—XII—'19 2 n.	17,9	18—VIII—'22 6 v.	30,4	22,8
Tosari.....	623,1	39	15,9	22,2	16—V—'14 1 n.	8,6	21—VII—'14 6 v.	18,8	14,1
Medan.....	757,3	57	25,2	35,4	28—VII—'14 m.	17,8	22—VIII—'14 6 v.	30,5	21,7
Seriboedolok.....	X	50	17,4	25,7	11—IX—'17 2 n.	11,0	26—I—'18 5 v.	21,7	14,6
Padang.....	759,3	67	26,2	33,8	4—XI—'16 2 n.	19,9	15—VI—'17 7 v.	30,4	23,1
Fort de Kock.....	X	57	20,9	29,6	28—V—'15 1 n.	9,8	15—VI—'17 6 v.	25,6	17,6
Pontianak.....	759,1	59	26,2	34,5	18—VII—'18 2 n.	19,9	23—VII—'14 6 v.	30,7	23,3
Balikpapan.....	758,7	X	25,7	33,0	15—III—'15 2 n.	15,5	30—VI—'18 7 v.	29,1	22,9
Manado.....	758,4	67	25,9	35,3	18—X—'14 1 n.	18,0	22—VII—'18 6 v.	30,1	22,5
Makassar.....	X	72	25,0	32,0	X	14,6	X	28,7	21,3
Amboina.....	758,9	53	25,8	34,1	X	19,1	X	29,3	23,2
Koepang.....	759,1	77	26,2	35,7	X	15,2	X	31,3	22,9

## 5. 1930. Batavia.

Januari—Februari..	759,3	70	26,2	32,6	16—I—1 n.	22,3	{ 10; 30—I—6 v. } { 10; 14—II—6; 5-6 v. }	29,8	23,5
Juli—September...	759,1	86	27,1	35,0	28—IX—2 n.	21,4	1—VII—6 v.	31,7	23,3
Maart, April, Oct., Nov.....	758,9	74	27,0	33,8	{ 15—X—1 n. } { 10—XI—2 n. }	22,7	14—IV—6 v.	31,1	23,9
Jaar. <i>Year</i> .....	759,1	76	26,8	35,0	28—IX—2 n.	21,4	1—VII—6 v.	31,0	23,6

(1) Vanaf het begin der waarnemingsreeks. *From the beginning of the observations.*(2) Zie ook: ) „Verhandeling No. 8 van het Observatorium. (Het klimaat van Nederlandsch-Indië).“  
See also: )(3) Drukverschil, vergeleken met zeeniveau. *Difference of pressure in comparison to sealevel.*Hoogteverschil M. *Diff. of height* .. 100 | 200 | 300 | 400 | 500 | 600 | 800 | 1000 | 1500 | 2000 | 2500 | 3000  
Drukverschil mm. *Diff. of pressure* | 8,8 | 17,5 | 26,0 | 34,3 | 42,5 | 50,5 | 66,3 | 81,9 | 119,9 | 156,4 | 190,7 | 223,8(4) De temperatuur neemt per 100 meter stijging gemiddeld 0°61 C. af. *With every 100 metres altitude the temperature decreases on an average of 0°61 C.*



b. Betrekkelijke vochtigheid.  
Relative humidity.

Bron: K. M. M. O. (1).

Plaatsen. Places.	Gemiddelde. Average.		Tijdstip. Day-time.	Gemidd. Average.		Gemiddelde. Average.	Tijdstip. Day-time.	Gemidd. Average.		
	Absoluut (absolute) minimum.	%		Maximum.	Minimum.			Absoluut (absolute) minimum.	%	Maximum.
	%	%	v. = v.m. = A.M. m. = M. n. = n.m. = P.M.	%	%	%	v. = v.m. = A.M. m. = M. n. = n.m. = P.M.	%	%	
	1. Januari — Februari. Westmoesson. West monsoon.				2. Juli — September. Oostmoesson. East monsoon.					
Batavia .....	87	43	14-II-'20 2 n.	96	71	79	22	28-IX-'25 3 n.	92	58
Bandoeng .....	85	41	4-I-'18 m.	96	67	76	23	25-IX-'14 1 n.	95	49
Tjinjroean .....	89	33	5-II-'06	98	73	88	16	31-VIII-'15 2 v.	96	62
Karanganjari .....	87	50	21-II-'11 2 n.	95	69	84	47	1-IX-'13 3 n.	95	67
Soerabaja .....	86	45	17-I-'21 4 n.	97	64	76	31	7-IX-'21 1 n.	95	52
Tosari .....	86	27	5-I-'14 6 v.	98	67	78	9	24-VII-'12 0 v.	96	48
Medan .....	88	46	11-II-'14 2 n.	98	64	86	34	20-VII-'14 2 n.	97	61
Seriboedolok .....	90	46	6-II-'13 1 n.	98	70	86	36	29-IX-'17 3 n.	97	63
Padang .....	80	35	22-I-'13 2 n.	94	60	80	42	3-VIII-'16 m.	93	61
Fort de Kock .....	86	38	18-II-'18 1 n.	98	65	86	41	21-IX-'16 m.	98	62
Pontianak .....	83	29	26-II-'15 2 n.	96	61	86	25	27-VIII-'14 2 n.	97	58
Balikpapan .....	89	39	17-II-'15 3 n.	98	67	86	51	11-IX-'13 6 v.	96	72
Manado .....	90	43	8-II-'13 m.	98	73	78	33	2-IX-'13 2 n.	91	59
Makassar .....	84	X	X	91	75	80	X	X	92	64
Amboina .....	84	40	X	96	62	87	46	X	96	72
Koepang .....	89	38	X	97	72	69	14	X	91	45
1930. Batavia .....	84	44	16-I-'30 m.	96	71	75	31	14-IX-'30 2 n.	92	58
	3. Maart, April, Oct., Nov. Kentering. Monsoon changes.				4. Jaar. Year.					
Batavia .....	83	25	12-X-'91 3 n.	95	64	83	22	28-IX-'25 3 n.	94	64
Bandoeng .....	88	24	29-X-'14 1 n.	96	58	81	23	25-IX-'14 1 n.	96	57
Tjinjroean .....	87	23	6-X-'15 3 n.	97	68	87	16	31-VIII-'15 2 v.	97	68
Karanganjari .....	87	51	31-III-'11 1 n.	96	70	86	47	1-IX-'13 3 n.	96	69
Soerabaja .....	82	27	2-X-'21 3 n.	96	59	82	27	2-X-'21 3 n.	96	59
Tosari .....	83	20	2-XI-'16 0 v.	97	61	82	9	24-VII-'12 0 v.	97	58
Medan .....	87	39	15-IV-'14 1 n.	97	64	87	34	20-VII-'14 2 n.	97	63
Seriboedolok .....	89	35	16-XI-'17 10 v.	98	68	88	35	16-XI-'17 10 v.	98	68
Padang .....	82	39	4-III-'16 2 n.	94	63	81	35	22-I-'13 2 n.	93	62
Fort de Kock .....	86	32	18-X-'14 1 n.	98	64	86	32	18-X-'14 1 n.	99	63
Pontianak .....	88	43	21-III-'13 2 n.	97	62	87	25	27-VIII-'14 2 n.	97	71
Balikpapan .....	88	49	22-X-'14 1 n.	96	70	88	37	27-XII-'13 2 n.	97	68
Manado .....	87	34	12-X-'13 m.	96	69	85	33	2-IX-'13 2 n.	95	68
Makassar .....	83	X	X	93	70	82	X	X	X	X
Amboina .....	86	38	X	96	64	86	38	X	96	67
Koepang .....	80	25	X	95	56	78	14	X	94	56
1930. Batavia .....	82	37	15-X-'30 4 n.	95	64	81	31	14-IX-'30 2 n.	94	64

(1) Zie ook: ) "Verhandeling no. 8 van het Observatorium. (Het klimaat van Nederlandsch-Indië)".  
See also: )

## 2. WIND EN ONWEDERS.

*Wind and thunder-storms.*

Bron: K. M. M. O. (1).

	Jan.	Febr.	Maart. March.	April.	Mei. May.	Juni. June.	Juli. July.	Aug.	Sept.	Oct.	Nov.	Dec.	Jaar. Year.
--	------	-------	------------------	--------	--------------	----------------	----------------	------	-------	------	------	------	----------------

## a. Gemiddelde windrichting op zee (2).

*Average wind-direction at sea (2).*

N.O.-kust Atjeh. <i>N.E. coast of Acheen</i> .....	E	E	ESE	SSW	SW	SW	SW	SW	SW	SW	SE	ESE	
Z.W.-kust Sumatra. <i>S.W. coast of Sumatra</i> .....	WNW	W	WNW	SW	ESE	E	NNE	ENE	SE	SE	NW	WNW	
Zuid-Chineesche zee. <i>Southern China sea</i> .....	N	NNW	NNE	NE	SSE	S	SSE	S	S	SSW	NW	N	
Indische Oosaan t. z. v. Java. <i>Indian-ocean south of Java</i> ...	WNW	W	SW	SSE	ESE	SSE	SE	S	SSE	S	SSW	SSW	
Java-zee, W. deel. <i>Java-sea, W. part</i> .....	WNW	WNW	WNW	SE	ESE	ESE	ESE	ESE	ESE	ESE	S	W	
Spermonde Archipel. <i>Spermonde archipelago</i> .....	NW	NW	NW	NNW	ESE	SE	ESE	SE	SE	SE	NW	NW	
Celebes-zee. <i>Celebes-sea</i> .....	N	NNE	NNE	NE	WSW	S	S	S	S	S	NE	NE	
Moluksche zee. <i>Moluccas-sea</i> ..	NNW	NNW	N	WNW	SSE	SE	SSE	S	SSE	S	SW	NW	
Timor-zee. <i>Timor-sea</i> .....	WNW	WSW	W	ESE	ESE	SE	ESE	SE	SSE	SSE	SSW	W	
Banda-zee, N. deel. <i>Banda-sea N. part</i> .....	NW	NW	WNW	SE	SE	SE	SE	SE	SSE	SE	S	WNW	
Ceram-zee. <i>Ceram-sea</i> .....	NW	NW	NW	WNW	SSE	SSE	SSE	SSE	S	SSE	SSW	NW	

## b. Gemiddelde windsnelheid in meters per seconde (3).

*Average wind-velocity in metres per second.*

Batavia.													
8 v. - 12 m. ....	1,5	1,4	1,4	1,4	1,3	1,3	1,4	1,6	1,6	1,5	1,3	1,5	1,5
12 m. - 5 n. ....	2,0	2,1	2,1	2,2	2,1	2,1	2,4	3,0	3,1	2,7	2,1	2,0	2,3
5 n. - 8 v. ....	0,3	0,3	0,3	0,3	0,2	0,2	0,3	0,3	0,3	0,3	0,3	0,3	0,3
daggem. <i>daily average</i> .....	0,9	0,9	0,9	0,9	0,8	0,9	1,0	1,1	1,2	1,1	0,9	0,9	1,0
Samarang (haven-terrein- <i>har-</i> <i>bourregion</i> ).													
7 v. - 12 m. ....	3,3	3,8	3,3	2,3	3,5	4,1	3,6	3,7	4,1	3,7	3,3	2,6	3,5
12 m. - 5 n. ....	4,9	5,6	4,4	3,0	3,7	4,1	4,1	4,7	5,5	5,0	4,9	4,4	4,5
5 n. - 7 v. ....	2,2	2,8	2,3	2,3	2,4	2,1	2,2	2,3	2,6	2,5	2,1	2,0	2,3
daggem. <i>daily average</i> .....	3,0	3,6	2,9	2,5	2,9	3,0	2,9	3,1	3,5	3,2	2,9	2,6	3,0
Tosari.													
6 1/2 v. - 1 n. ....	2,7	2,3	2,1	1,9	2,3	2,1	2,3	2,3	3,1	3,1	2,7	2,4	2,4
1 n. - 5 n. ....	2,9	2,3	2,2	2,0	2,6	2,3	2,3	2,6	3,2	3,1	2,7	2,5	2,6
5 n. - 6 1/2 v. ....	2,5	2,1	1,7	1,5	1,8	1,7	1,7	1,8	2,1	1,9	1,7	2,1	1,9
daggem. <i>daily average</i> .....	2,6	2,2	1,9	1,7	2,1	1,9	2,0	2,1	2,5	2,4	2,1	2,3	2,2
Pasoeroean.													
7 v. - 12 m. ....	1,6	1,5	1,5	1,5	1,6	1,5	1,7	1,7	2,0	2,0	1,8	1,7	1,7
12 m. - 5 n. ....	2,0	2,0	1,8	2,0	2,2	2,3	2,5	2,9	3,0	2,9	2,3	2,2	2,3
5 n. - 7 v. ....	0,8	0,6	0,6	0,6	0,6	0,8	0,9	1,2	1,5	1,4	0,9	0,9	0,9
daggem. <i>daily average</i> .....	1,2	1,1	1,0	1,1	1,1	1,2	1,4	1,7	1,9	1,8	1,4	1,3	1,4
Soemenep zoutpannen- <i>salines</i> ...													
6 v. - 2 n. ....	3,1	2,8	2,3	3,1	3,5	4,2	4,1	4,6	4,3	3,7	2,9	2,4	3,4
2 n. - 8 n. ....	3,6	3,2	3,0	3,6	3,8	4,8	4,9	5,4	5,4	4,5	3,4	3,1	4,0
8 n. - 6 v. ....	1,9	1,7	1,7	2,6	3,0	3,5	3,7	4,2	3,8	3,3	2,5	2,0	2,8
daggem. <i>daily average</i> .....	2,7	2,5	2,3	3,0	3,4	4,1	4,1	4,6	4,4	3,7	2,9	2,4	3,3

(1) Zie ook: } „Verhandeling no. 8 van het Observatorium (Het klimaat van Nederlandsch-Indië)”.  
See also: }

(2) N = Noord-North. E = Oost-East.

S = Zuid-South. W = West.

(3) v = v.m. = A.M.; m = M.; n = n.m. = P.M.

	Jan.	Febr.	Maart. <i>March.</i>	April.	Mei. <i>May.</i>	Juni. <i>June.</i>	Juli. <i>July.</i>	Aug.	Sept.	Oct.	Nov.	Dec.	Jaar. <i>Year.</i>
Medan.													
7 v.....	0,6	0,6	0,7	0,8	0,8	0,8	0,6	0,6	0,6	0,6	0,7	0,8	0,7
12 m.— 3 n.....	1,6	1,7	1,8	1,7	1,6	1,6	1,7	1,6	1,6	1,6	1,6	1,7	1,7
5 n.....	1,7	1,6	1,5	1,6	1,6	1,6	1,7	1,7	1,6	1,2	1,2	1,2	1,5
Seriboedok (Karoplateau).													
6 v.— 9 v.....	2,1	1,9	1,9	2,0	2,2	2,4	2,7	2,9	2,9	2,5	2,5	2,2	2,4
9 v.— 12 m.....	2,7	2,3	2,3	2,6	2,6	3,1	2,9	3,7	3,3	3,3	2,8	2,5	2,8
12 m.— 3 n.....	3,1	3,0	2,9	2,5	2,6	3,1	3,1	3,6	3,4	3,4	3,1	2,9	3,1
3 n.— 6 n.....	2,8	2,6	2,5	2,3	2,7	3,1	3,0	3,5	3,1	2,7	2,8	2,4	2,8
6 n.— 6 v.....	1,7	1,5	1,6	1,7	1,9	2,1	2,3	2,8	2,4	2,3	2,0	1,8	2,0
Koepang.													
7 v.— 12 m.....	5,5	4,4	3,9	4,2	4,9	5,1	5,2	4,7	4,4	4,9	3,9	4,3	4,6
12 m.— 5 n.....	5,5	4,6	3,8	4,2	4,9	5,0	5,2	4,7	4,6	5,0	4,4	4,3	4,7
5 n.— 7 v.....	2,3	2,0	1,8	1,9	2,1	2,2	2,1	2,2	2,1	2,2	2,9	2,5	2,1
daggem. daily average.....	3,7	3,0	2,7	2,9	3,2	3,4	3,4	3,2	3,1	3,3	3,0	3,3	3,2
Billiton.													
Discovery Oostbank (vuurtoren midden in zee <i>Lighthouse sur- rounded by the sea.</i> )													
6 v.— 12 m.....	7,4	7,0	6,1	5,0	6,3	8,0	8,2	9,3	8,3	7,0	4,9	6,5	7,0
12 m.— 6 n.....	6,6	7,1	5,3	4,5	5,5	7,1	7,8	8,3	7,7	6,2	4,5	6,1	6,4
6 n.— 6 v.....	6,2	4,8	4,2	4,3	5,1	6,4	6,3	6,9	6,4	5,5	3,8	6,2	5,5
daggem. daily average.....	6,6	5,9	5,0	4,5	5,5	7,0	7,2	7,9	7,2	6,1	4,3	6,3	6,1
Mactimiarang (Timor) (a.b.—a.a.)													
6 v.— 12 m.....	7,1	6,6	5,1	5,7	7,4	7,7	7,2	7,2	5,9	4,8	4,1	4,5	6,1
12 m.— 6 n.....	7,7	6,9	5,7	6,0	7,3	7,4	7,4	7,2	6,3	5,3	4,2	5,1	6,4
6 n.— 6 v.....	7,1	6,5	4,9	5,5	7,1	7,5	7,1	6,3	5,8	4,3	3,3	4,5	5,8
daggem. daily average.....	7,3	6,6	5,2	5,7	7,2	7,5	7,2	6,8	6,0	4,7	3,7	4,7	6,1

c. Gemiddeld aantal onweersdagen <sup>(4)</sup> <sup>(5)</sup>.*Average number of thunderstorm days.*

Batavia.....	13	12	14	12	11	8	5	5	7	13	16	13	129
Buitenzorg.....	28	26	26	28	27	25	24	24	28	30	26	30	322
Patjet.....	13	11	17	19	14	8	7	14	14	17	20	14	167
Tjibodas.....	10	9	13	16	10	7	4	8	10	11	15	9	122
Tjijiroean.....	7	8	16	16	10	8	3	6	8	15	11	8	115
Bandoeng.....	24	24	23	22	20	10	5	12	11	21	22	24	218
Soerabaja.....	13	5	9	6	4	4	0	0	1	12	8	12	73
Tosari.....	24	18	23	16	10	6	1	2	2	9	18	23	152
Rogodjamp.....	18	14	15	9	3	1	1	1	2	9	11	17	101
Medan.....	9	8	16	21	21	15	17	19	15	18	16	13	187
Seriboedok.....	8	8	23	28	17	11	16	13	18	13	13	12	177
Padang.....	3	3	3	5	4	5	4	4	3	4	2	2	89
Fort de Kock.....	11	11	14	19	14	9	11	11	13	10	9	7	138
Pontianak.....	5	5	9	9	7	6	4	5	7	8	6	2	73
Manado.....	3	5	1	4	5	2	0	3	2	4	4	2	35
Manokwari.....	10	7	14	16	13	5	6	11	9	13	11	12	126
Amboina.....	7	6	7	6	2	3	2	2	3	4	9	7	57
Koepang.....	10	8	6	2	1	0	0	0	0	5	11	23	67

(4) Donder gehoord. *Thunder heard.*(5) Waarnemingen van 6 uur v.m. tot 9 uur n.m. *Observation from 6 A.M. — 9 P.M.*

3. GEMIDDELDE REGENVAL. Average rainfall. Bron: K. M. M. O. (Zie ook — „Regenwaarnemingen“).

Plaats. Place.	Waarnemings- reeks van af: Observations from to 1890.	Hoogte b/z Height ab. sea level. m	Gemiddelde regenval in mm Average rain/all mm												Gemiddeld aan- tal regendagen. Average number of rain days. per year.	Absolute maxi- mum regenval per etmaal. Absolute maximum rainfall in 24 hrs.		datum date
			Jan.	Feb.	Mrt. March.	April.	Mei. May.	Junij. June.	Juli. July.	Aug.	Sept.	Oct.	Nov.	Dec.		Jaar Year	mm	
Serang.....	1879	25	288	244	195	140	117	103	76	90	79	130	161	230	148.2	157	31-1-1916	
Batavia.....	"	7	300	319	210	140	110	89	66	41	67	118	144	106	136.3	286	19-1-1892	
Buitenzorg.....	"	265	427	391	335	362	323	293	236	244	316	442	402	342	317.1	369	19-9-1879	
Indramajoe.....	1883	10	296	278	153	153	131	104	69	29	82	79	120	103	108.3	317	17-7-1901	
Tombo.....	1880	720	911	788	707	595	380	242	206	206	245	484	621	706	228.8	230	28-2-1923	
Bandoeng.....	1879	715	194	182	245	231	140	90	62	57	88	171	298	325	145.2	180	19-3-1887	
Malabar.....	1897	1550	350	326	345	266	167	90	56	56	87	157	270	330	300.5	383	11-1-1912	
Samarang.....	1879	3	357	342	280	197	137	83	65	59	91	132	197	261	141.4	230	13-2-1887	
Kranggan.....	1905	311	564	453	504	410	410	243	247	314	375	325	304	685	180.9	328	23-10-1922	
Poerwokerto.....	1880	73	487	375	289	232	230	141	90	88	130	325	365	393	156.7	209	24-10-1894	
Wonesobo.....	1888	756	417	490	430	322	244	143	126	126	173	378	510	582	219.5	231	5-8-1905(1)	
Poerworejo.....	1888	44	325	316	349	295	192	127	64	50	92	266	382	412	137.7	219	10-10-1915	
Magelang.....	1879	389	401	433	295	189	128	71	48	48	72	159	313	410	163.4	163	1-2-1916	
Jogjakarta.....	"	113	347	341	319	203	137	88	44	26	34	98	231	348	221.9	185	1-5-1890	
Soerakarta.....	"	104	332	333	304	202	109	84	51	47	45	115	223	293	126.5	256	1-5-1890	
Soeboedja.....	"	7	311	292	277	169	116	74	48	14	15	37	116	253	116.8	196	18-4-1921	
Kediri.....	"	62	378	293	275	178	118	74	29	16	25	59	149	237	100.9	195	13-12-1907(2)	
Malang.....	"	445	312	295	235	144	112	67	40	27	31	109	204	294	126.6	155	19-10-1923	
Tosari.....	1895	1785	843	834	834	803	121	74	45	25	24	96	174	296	145.3	189	28-2-1917	
Asembagoes.....	1895	83	374	337	167	160	110	61	24	58	79	154	237	384	257.7	260	28-2-1917	
Djember.....	1895	40	194	177	149	67	52	33	24	2	4	4	41	141	72.2	173	13-1-1915	
Palembang.....	1879	293	241	311	234	188	119	96	106	106	115	204	270	333	161.3	173	22-12-1916	
Lahat.....	"	100	484	361	329	231	188	120	120	198	167	204	287	395	171.3	276	4-3-1880	
Medanpoetri.....	"	20	138	92	127	181	143	142	142	179	213	269	245	227	145.0	238	22-12-1907	
Benkoelen.....	"	297	268	255	283	233	189	173	173	210	247	357	352	350	166.3	215	21-9-1915(1)	
Padang.....	"	9	849	830	807	633	319	268	276	331	410	594	515	485	191.2	282	19-6-1915	
Sibolga.....	"	2	374	330	438	450	344	233	254	330	371	505	502	419	207.8	312	11-9-1895	
Padangsidimpoean.....	"	233	210	180	199	143	95	95	81	124	155	248	243	239	175.4	165	27-5-1881	
Koetaradja.....	"	144	94	97	106	132	103	103	103	108	168	178	179	209	122.7	277	15-5-1880	
Pontianak.....	"	8	235	212	233	254	280	229	164	219	226	376	398	395	181.6	237	15-6-1923	
Poetoesibah.....	1912	50	380	379	389	425	341	269	221	257	284	464	471	422	190.8	269	31-10-1921	
Banjoerbasan.....	1869	—	321	305	297	221	160	142	95	88	96	132	217	321	175.3	144	26-9-1913	
Baliempasari.....	1900	—	294	180	239	193	206	195	165	152	132	141	161	207	141.4	231	9-4-1910	
Lengragan.....	1879	—	340	398	360	411	344	239	178	186	187	250	323	322	158.6	187	30-11-1920	
Mendo.....	1879	4	402	357	306	197	161	157	118	97	120	220	374	466	162.4	244	24-1-1884	
Tondano.....	1904	640	189	168	162	217	208	160	94	75	100	138	213	192	146	146	27-1-1913	
Paloce.....	1908	—	46	39	47	44	49	64	46	46	42	35	46	40	80.7	93	24-12-1930	
Ranteppao.....	1907	700	462	395	621	523	354	167	123	123	131	235	233	458	93.3	216	21-6-1931	
Makassar.....	1879	2	630	593	425	152	88	70	34	10	14	42	175	610	132.7	300	3-1-1880	
Madjajoe.....	"	—	124	132	145	206	474	429	390	111	58	97	126	116	136.6	330	16-5-1908	
Ternate.....	"	—	209	185	197	230	230	230	230	105	110	135	136	223	217.4	345	30-1-1897	
Amboina.....	"	1	127	116	135	283	522	642	591	292	233	133	112	130	189.6	300	13-7-1879	
Banda.....	"	—	243	201	333	331	353	310	106	106	109	112	129	243	178.7	280	21-6-1888	
Manokwari.....	1900	±	301	247	331	272	291	191	140	140	118	111	163	271	140.3	237	23-1-1930	
Moraute.....	1902	±	308	239	355	181	125	45	38	23	30	46	85	202	108.4	189	8-9-1907	
Koepang.....	1879	15	385	265	291	187	97	10	4	3	2	18	89	247	143.8	308	29-1-1891	
Waigapoe.....	1907	—	173	147	156	74	29	10	6	8	8	4	8	779	55.2	160	18-4-1917	
Annenan.....	1895	—	196	170	181	95	71	60	41	27	37	121	144	254	149	13-12-1922		
Singaradja.....	1883	40	242	216	93	55	36	16	16	6	4	4	70	181	202	24-2-1900		

(1) en 30-1-1927. (2) Waarnemingen 1923 t/m 1928 zijn onbetrouwbaar. Observations 1923-1928 are unreliable. (3) en 11-1-1927.

## 4. REGENVAL - Rainfall.

Bron: K.M.M.O. (Zie ook - See also - „Regenwaarnemingen”).

Plaats. Place.	Regenval - mm - Rainfall.												Aantal regendagen. Number of rain days.	Max. regenval per etmaal. Max. rainfall in 24 h.		
	Jan.	Febr.	Maart. March.	April.	Mei. May.	Juni. June.	Juli. July.	Aug.	Sept.	Oct.	Nov.	Dec.		Jaar. Year.	mm	Datum. Date.
	1930.												(1)			
Serang .....	233	162	124	142	171	83	63	56	54	219	117	206	1630	138	65	3-V
Batavia .....	144	438	51	222	211	17	39	9	26	108	151	63	1479	117	108	2-II
Buitenzorg .....	337	493	333	384	453	211	167	228	239	882	482	124	4333	216	124	31-VIII
Indramajoe .....	384	476	153	225	266	0	33	0	0	49	114	89	1789	146	146	20-II
Tombo .....	506	1199	866	730	729	123	210	192	87	446	337	521	6006	214	146	6-III
Bandoeng .....	158	188	553	430	300	35	101	31	97	234	345	415	2887	173	99	26-III
Malabar .....	308	275	485	321	315	18	38	6	15	204	319	327	2631	190	62	16-XII
Semarang .....	396	339	191	362	225	12	15	14	36	133	268	219	2210	127	110	27-I
Kranggan .....	303	323	305	405	297	68	6	25	28	490	481	392	3063	160	232	26-X
Poerwokerto .....	213	391	390	575	702	74	27	81	204	688	734	925	4939	187	143	23-X
Wonosobo .....	388	479	741	430	360	77	88	40	60	337	351	708	4059	233	157	9-XII
Poerworedjo .....	321	543	367	348	213	26	0	0	24	383	488	442	3155	113	92	22-X
Magelang .....	316	401	284	294	296	33	55	0	0	115	303	370	2467	110	104	14-V
Jogjakarta .....	156	318	407	182	190	0	0	4	4	61	96	259	1677	94	114	24-III
Soerakarta .....	188	347	359	266	128	33	18	27	14	65	197	144	1786	93	86	20-III
Soerabaja .....	269	214	329	165	233	0	49	0	0	83	283	1625	116	83	10-III	
Kediri .....	179	263	375	276	91	0	4	4	0	129	136	64	1521	96	77	22-X
Malang .....	151	379	300	171	120	0	18	0	0	34	144	179	1496	86	76	5-II
Tosari .....	256	406	265	148	221	7	29	6	0	149	77	151	1715	146	64	2-IV
Djember .....	217	211	257	97	239	0	3	11	46	42	307	237	1667	140	87	25-XI
Asembagoes .....	123	123	154	156	23	0	1	0	0	0	1	130	711	73	68	15-III
Palembang .....	284	102	323	92	206	25	112	6	67	202	164	423	2006	151	93	1-I
Lahat .....	492	454	433	360	195	151	67	90	248	235	291	193	3209	147	113	13-IX
Medanpoetri .....	77	59	303	62	200	190	147	103	122	355	292	149	2058	124	82	17-X
Benkoelen .....	223	154	267	392	193	168	248	78	397	516	358	356	3350	104	140	10-III 3-X
Padang .....	351	184	348	442	346	434	435	546	401	1049	350	681	5567	193	231	10-VIII
Sibolga .....	493	564	420	496	405	232	279	657	306	1006	319	592	5669	220	259	26-VIII
Padangsimpoean .....	171	96	210	297	63	95	—	74	79	384	244	251	—	—	74	19-XI
Koetaradja .....	99	81	326	54	68	95	67	91	77	119	225	113	1415	138	92	26-XI
Pontianak .....	368	169	408	360	303	442	34	80	322	611	303	356	3754	210	135	9-VI
Poetoessibau .....	230	297	407	403	244	445	57	71	232	635	550	346	4012	152	100	24-II
Bandjermasin .....	232	358	239	336	185	81	3	25	19	111	355	401	2345	159	106	12-IV
Balikpapan .....	172	171	190	455	80	247	30	8	49	259	38	284	2013	111	127	8-IV
Longiram .....	430	448	217	295	335	233	45	147	384	368	334	463	3760	143	140	23-29-X
Manado .....	(1)	(2)	(1)	(2)	(1)	(1)	(1)	(1)	45	42	154	664	—	—	—	—
Tondano .....	162	166	86	286	196	122	0	23	49	51	326	277	1744	120	110	20-XII
Paloe .....	60	24	16	41	84	44	11	5	2	42	23	163	515	70	93	29-XII
Rantepao .....	326	471	701	607	252	90	111	30	69	78	250	518	3503	184	108	26-III
Makassar .....	549	704	252	225	82	1	0	0	0	29	26	968	2336	112	192	5-II
Sindjar .....	68	67	136	466	639	154	119	20	0	83	183	—	—	—	158	4-V
Ternate .....	96	130	134	218	323	176	35	0	4	67	84	256	1523	126	122	14-V
Amboina .....	132	77	79	287	352	829	123	6	43	110	43	90	2176	147	128	9-VI
Banda .....	215	115	345	483	388	144	28	12	32	117	4	194	2077	153	115	17-III
Manokwari .....	613	231	357	165	278	190	0	23	42	67	127	232	2385	109	237	23-I
Merauke .....	226	204	136	84	148	3	7	71	0	19	0	290	1238	62	108	29-XII
Koepang .....	45	253	93	5	0	0	0	0	0	38	85	472	991	60	147	22-XII
Waingapoe .....	103	149	216	0	0	0	0	0	0	0	0	163	636	41	132	12-III
Ampenan .....	90	268	188	169	66	0	0	4	3	195	216	232	1431	83	118	11-II
Singaradja .....	101	457	360	27	1	0	3	0	0	25	37	118	1129	61	172	9-II

(1) De cijfers tusschen haakjes geven het aantal dagen aan, waarop geen waarneming plaats had. The figures between brackets state the number of days, on which observation did not take place.

(2) De gegevens over deze maand zijn onbetrouwbaar. The figures for this month are unreliable.

## 5. BODEMBEWEGINGEN EN VULKANISCHE VERSCHIJNSELEN.

*Earthquakes and volcanic phenomena.*

Bronnen. K. M. M. O. en Vk. O. (1)

Gebiedsdeel of eiland. Region or island.	1930	1929	1928	1927	1925	Toelichtingen. Explanations.			
A. Aardbevingen. <i>Earth-tremors and earthquakes.</i> (2)	Tectonische. <i>Tectonic.</i>	Vulcanische. <i>Volcanic.</i>	Tectonische. <i>Tectonic.</i>	Vulcanische. <i>Volcanic.</i>	Tectonische. <i>Tectonic.</i>	Vulcanische. <i>Volcanic.</i>	4. Vulkanische bevingen. <i>Volcanic earth-tremors.</i> a. Papandajan. b. Merapi. 154 lichte bevingen in de eerste 10 maanden en talrijke in Nov. en Dec. <i>154 tremors in the first 10 months and numerous others in Nov. and Dec.</i> c. Lamongan. Talrijke plaatselijke bevingen in Nov. en Dec. <i>Numerous local tremors in Nov. and Dec.</i> d. Krakatau. Groot aantal bevingen. <i>Great number of tremors.</i> B. Vulkanische verschijnselen. <i>Volcanic phenomena.</i> a. Tangkoebanprahoe, Papandajan en Kawahkamodjang. Zwakke moddereruptions en sterke gaswerking. <i>Feeble mud-eruptions and strong gas-eruptions.</i> b. Tangkoebanprahoe. Lichte dampexplosie. <i>Feeble damp-explosion.</i> Kawahkamodjang. Lichte modder- en stoomeruptie. <i>Feeble mud- and steam-eruption.</i> c. Kawahkamodjang. Lichte modder- en stoomeruptie. <i>Feeble mud- and steam-eruption.</i> d. Salak. Moddereruptie. <i>Mud-eruption.</i> e. Slamet. Sterke ascheruptions. <i>Strong ash-eruptions.</i> Merapi. Vernietiging van den vulkaantop en vorming van een nieuw lavadom. <i>Destruction of the top of the volcano and formation of a new lava column.</i> f. Slamet. Lichte ascheruptions. <i>Feeble ash-eruptions.</i> g. Dieng. Krachtige moddereruptie. <i>Strong mud-eruption.</i> h. Raeng. Sterke sulfatoren en fumarolenwerking. <i>Strong activities of sulphatores and fumaroles.</i> i. Bromo. Ascheruptions. <i>Ash-eruptions.</i> j. Raeng. Ascheruptions. <i>Ash-eruptions.</i> k. Bromo. Asch- en bomeruptions. <i>Ash- and stone-eruptions.</i> l. Bromo, Raeng. Asch- en bomeruptions. <i>Ash- and stone-eruptions.</i> m. Kawahidjen. Gaseruptie. <i>Gas-eruption.</i> n. Raeng. Rook- en ascheruptions. <i>Smoke- and ash-eruptions.</i> o. Krakatau, 4 groote eruptieperioden en vorming centraal vulkaaneiland. <i>4 important eruption-periods and formation of a central volcanic island.</i> Merapi. Vorming en terugzakken van lavadom in den krater en ascheruptions. <i>Formation and falling back of a lava column into the crater and ash-eruptions.</i> p. Krakatau. Zwarte onderzee-eruptions. Asch- en bomeruptions. Vorming en vernietiging van het eil. Anak-Krakatau. <i>Strong submarine eruptions. Ash- and stone-eruptions. Forming and destroying of the island Anak Krakatau.</i> q. Krakatau. Zwarte onderzee-eruptions. Asch- en bomeruptions lava uitvloeiing. <i>Strong submarine eruptions. Ash- and stone-eruptions, lava-flow.</i> r. Merapi. Lichte asch- en moddereruptions. <i>Feeble ash- and mud-eruptions.</i> s. Api (Siaoe). Sterke ascheruptions. <i>Strong ash-eruptions.</i> t. Rokatinda (Flores). Zwarte asch- en bomeruptions, lavadom, vloedgolf. <i>Strong ash- and stone-eruptions, lava-plug, tidal wave.</i>		
West-Java .....	49	(a) 19 (b) 57	—	53	9	53	—	59	—
Midden-Java .....	27	154 (c) 20	—	71	—	22	—	46	—
Oost-Java .....	38	— (d) 31	—	23	—	16	—	12	—
Sumatra .....	254	— (e) 94	—	105	(f) 121	—	—	97	—
Borneo .....	—	— (g) 1	—	—	—	0	—	6	—
Celebes .....	53	56	—	49	—	77	—	33	—
Molukken .....	54	100	—	106	—	84	—	55	—
Nieuw-Guinee .....	15	21	—	11	—	64	—	27	—
Kl. Soenda eil. ..	54	18	—	21	—	18	—	12	—
te Batavia geregistreerd. <i>Registered at Batavia.</i>	Totaal. <i>Total.</i>	Uit Ned. Ind. <i>From the N.E.I.</i>	Totaal. <i>Total.</i>	Uit Ned. Ind. <i>From the N.E.I.</i>	Totaal. <i>Total.</i>	Uit Ned. Ind. <i>From the N.E.I.</i>	Totaal. <i>Total.</i>	Uit Ned. Ind. <i>From the N.E.I.</i>	Totaal. <i>Total.</i>
Totaal Ned. Ind. <i>Total N. E. I.</i>	189	71	213	47	221	87	184	68	282
B. Vulkanische verschijnselen. <i>Volcanic phenomena.</i>	Zwak werkzaam. <i>Feeble working.</i>	Werkzaam. <i>Working.</i>	Zwak werkzaam. <i>Feeble working.</i>	Werkzaam. <i>Working.</i>	Zwak werkzaam. <i>Feeble working.</i>	Werkzaam. <i>Working.</i>	Zwak werkzaam. <i>Feeble working.</i>	Werkzaam. <i>Working.</i>	Zwak werkzaam. <i>Feeble working.</i>
West-Java .....	3 (a)	—	2 (b)	—	2 (c)	—	1 (d)	—	—
Midden-Java .....	—	2 (e)	1 (f)	—	1 (g)	—	—	—	—
Oost-Java .....	1 (h)	1 (i)	1 (j)	—	6 (k)	1 (m)	1 (n)	—	—
Sumatra .....	—	2 (o)	—	6 (p)	—	—	3 (r)	—	—
Borneo .....	—	—	—	—	—	—	—	—	—
Celebes .....	—	1 (s)	—	—	—	—	—	—	—
Molukken .....	—	—	—	—	—	—	—	—	—
Nieuw-Guinee .....	—	—	—	—	—	—	—	—	—
Kl. Soenda eil. ..	—	—	—	—	2 (t)	—	—	—	—

(1) Zie ook: { Natuurkundig Tijdschrift voor N. I. (1924—1930) en  
See also: { Vulkanologische Mededeelingen (Dienst v.d. Mijnbouw in N.O.L). *Bulletin of the Neth. East Indian Volcanological Survey (Mining Service in the N. E. I.).*

(2) Waarvan bericht werd ontvangen. *Recorded.*

(3) Plaatselijke door den seismograaf op den vulkaan geregistreerde bevingen. *Local tremors, registered by the seismograph on the volcano.*

(4) Tijdens de Krakatau-eruptions in 1928 werden op Lang Eiland geregistreerd 22358 vulkanische bevingen, waarvan 20 gevoeld. *At the time of the Krakatau-eruption of 1928, 22358 volcanic tremors were registered on Lang Eiland (Krakatau), 20 of which were felt.*

## BEVOLKING — Population.

## III. BEVOLKING. Population.

1. HOOFDBESTANDDEELEN DER BEVOLKING. Main constituents of the population.  
(Volgens de voorloopige uitkomsten van de Volkstelling 1930.)

Bron: U. V. 1930.

Preliminary results of the Census of 1930) (1).

Administratieve in-deeling. <i>Administrative units.</i>	Europeanen. <i>Europeans.</i>			Inlanders. <i>Natives.</i>			Chineez. <i>Chinese.</i>			Andere Vreemde Oosterlingen. <i>Other Foreign Asiatics.</i>			Algemeen totaal. <i>Grand total.</i>
	M.	V.-F.	Tot.	M.	V.-F.	Tot.	M.	V.-F.	Tot.	M.	V.-F.	Tot.	
<i>Reg. Serang</i> .....	160	147	307	248 016	266 275	514 291	2 253	1 897	4 150	86	92	178	518 926
" <i>Lebak</i> .....	181	117	298	123 866	129 970	253 836	1 105	962	1 967	36	21	57	256 158
" <i>Pundeglang</i> .....	67	54	121	122 168	129 562	251 730	974	731	1 705	15	6	21	253 577
Res. Bantam.....	408	318	726	494 050	525 807	1 019 857	4 332	3 490	7 822	137	119	256	1 025 661
<i>Reg. Batavia</i> .....	16 334	15 802	31 636	396 048	406 227	802 275	61 569	50 692	112 261	3 526	3 061	6 587	952 759
" <i>Mr. Cornelis</i> .....	3 232	2 842	6 074	317 192	325 204	642 396	13 952	11 885	25 837	841	827	1 668	675 975
Res. Batavia.....	19 566	18 144	37 710	713 240	731 431	1 444 671	75 521	62 577	138 098	4 367	3 888	8 255	1 628 734
Res (Reg.) Buitenzorg...	3 509	3 052	6 561	486 821	502 976	989 797	12 602	11 201	23 803	735	719	1 454	1 021 615
Res. (Reg.) Krawang...	645	418	1 063	498 842	497 800	996 651	6 848	5 541	12 389	476	396	872	1 010 975
<i>Reg. Indramajoe</i> .....	169	121	290	245 960	255 714	501 674	3 355	3 163	6 518	645	625	1 270	509 752
" <i>Madjatengka</i> .....	226	167	393	210 732	228 785	439 517	1 950	1 809	3 759	203	192	395	444 064
Res. Indramajoe.....	395	288	683	456 692	484 499	941 191	5 305	4 972	10 277	848	817	1 665	953 816
<i>Reg. Cheribon</i> .....	1 301	1 032	2 333	346 376	363 814	710 190	8 906	8 071	16 977	1 362	1 251	2 613	732 163
" <i>Koenigang</i> .....	185	144	329	182 966	194 972	377 942	2 477	2 334	4 811	244	274	518	383 590
Res. Cheribon.....	1 486	1 226	2 712	529 342	558 790	1 088 132	11 383	10 395	21 778	1 606	1 525	3 131	1 115 753
<i>Reg. Soekaboemi</i> .....	1 823	1 606	3 429	321 338	326 659	648 057	5 267	4 099	9 366	200	155	355	661 207
" <i>Tjandjoer</i> .....	509	400	909	259 499	264 640	524 139	2 549	1 839	4 388	138	91	229	529 665
Res. West-Priangan.....	2 332	2 006	4 338	580 837	591 309	1 172 196	7 816	5 938	13 754	338	246	584	1 190 872
<i>Reg. Bandoeng</i> .....	13 265	11 973	25 238	560 999	593 357	1 154 356	13 498	9 544	23 042	427	228	655	1 203 291
" <i>Soemedang</i> .....	144	114	258	159 156	170 140	329 296	501	404	905	28	13	41	330 500
Res. Midden-Priangan...	13 409	12 087	25 496	720 155	763 497	1 483 652	13 999	9 948	23 947	455	241	696	1 533 791
<i>Reg. Tasikmalaja</i> .....	441	305	746	437 337	454 241	891 578	2 701	1 925	4 626	105	44	149	887 099
" <i>Garoet</i> .....	563	444	1 007	314 183	352 288	666 471	1 870	1 298	3 168	94	75	169	670 815
" <i>Tjiamis</i> .....	61	32	93	173 226	182 676	355 902	722	540	1 262	33	18	51	357 308
Res. Oost-Priangan.....	1 065	781	1 846	914 746	989 205	1 903 951	5 293	3 763	9 056	232	137	369	1 915 222
<b>Province West-Java.....</b>	<b>42 815</b>	<b>38 320</b>	<b>81 135</b>	<b>5 394 775</b>	<b>5 645 323</b>	<b>11 040 098</b>	<b>143 099</b>	<b>117 825</b>	<b>260 924</b>	<b>9 194</b>	<b>8 088</b>	<b>17 282</b>	<b>11 399 439</b>
<i>Reg. Brebes</i> .....	186	146	332	319 371	342 794	662 165	2 148	2 177	4 325	396	393	789	667 611
" <i>Tegal</i> .....	1 016	976	1 992	316 868	342 116	658 984	4 071	3 856	7 927	953	930	1 913	670 816
Res. Tegal.....	1 202	1 122	2 324	636 239	684 910	1 321 149	6 219	6 033	12 252	1 379	1 323	2 702	1 338 427
<i>Reg. Penalang</i> .....	281	250	531	251 164	267 348	518 512	1 465	1 389	2 857	428	390	758	522 658
" <i>Pekalongan</i> .....	611	553	1 164	329 047	341 030	670 077	4 254	3 847	8 101	1 389	1 474	2 863	482 205
" <i>Batang</i> .....	157	102	259	145 970	147 824	293 794	1 244	1 205	2 449	34	18	52	296 554
Res. Pekalongan.....	1 049	905	1 954	626 181	656 202	1 282 383	6 966	6 441	13 407	1 851	1 822	3 673	1 301 417
<i>Reg. Kendal</i> .....	605	485	1 090	211 187	218 773	429 960	1 447	1 135	2 582	145	147	292	433 924
" <i>Semarang</i> .....	8 332	8 127	16 509	322 124	328 347	650 471	17 033	14 605	31 638	1 333	1 248	2 581	701 249
Res. Semarang.....	8 937	8 612	17 599	533 311	547 120	1 080 431	18 530	15 740	34 270	1 478	1 395	2 873	1 135 178
<i>Reg. Demak</i> .....	36	38	74	188 729	194 428	383 157	867	861	1 728	20	18	38	384 967
" <i>Koedoes</i> .....	309	279	588	145 087	155 198	300 285	2 452	2 432	4 884	97	88	185	305 942
" <i>Djapara</i> .....	141	96	237	161 319	172 521	333 840	1 311	1 266	2 577	99	94	193	336 847
Res. Koedoes.....	486	413	899	495 135	522 147	1 017 282	4 630	4 559	9 189	216	200	416	1 027 786
<i>Reg. Pati</i> .....	241	221	462	248 145	258 081	506 226	2 741	2 330	5 071	70	71	141	512 400
" <i>Rembang</i> .....	124	135	269	137 439	145 769	283 208	3 168	3 653	6 821	23	28	51	290 379
Res. Rembang.....	375	356	731	385 584	403 850	789 434	5 909	6 513	12 422	93	99	192	802 779
<i>Reg. Grobogan</i> .....	168	110	278	242 534	244 144	486 678	2 306	2 362	4 668	43	22	65	491 689
" <i>Blora</i> .....	719	564	1 283	212 533	221 111	433 644	2 730	2 736	5 466	45	37	82	440 475
Res. Blora.....	887	674	1 561	455 067	465 255	920 322	5 036	5 098	10 134	88	59	147	932 164
<i>Reg. Tjilatjap</i> .....	541	432	973	282 191	283 108	565 299	2 388	1 927	4 315	90	63	153	570 740
" <i>Karanganjar</i> .....	221	196	417	196 586	208 168	404 754	930	781	1 711	11	18	29	406 911
Res. Zuid-Banjoemas....	762	628	1 390	478 777	491 276	970 053	3 318	2 708	6 026	101	81	182	977 651

(1) Op Java is de feitelijke bevolking geteld, d. w. z. iedereen, die in het telresort op den dag der telling (7 October) overnachtte. In de Buitengewesten is de woonbevolking geteld, te weten iedereen, die in het telresort op den dag der telling woonachtig was. In de Oost- en Madoera de actual population was enumerated, i. e. every person spending the night in the enumeration-district the day of the enumeration. In the outerprovinces the population resident there has been enumerated, i. e. every person domiciled in the respective enumeration district the day of the enumeration.

Administratieve indeeling. <i>Administrative units.</i>	Europeanen. <i>Europeans.</i>			Inlanders. <i>Natives.</i>			Chineezen. <i>Chinese.</i>			Andere Vreemde Oosterlingen. <i>Other Foreign Asiatics.</i>			Algemeen total. <i>Grand total.</i>
	M.	V.-F.	Tot.	M.	V.-F.	Tot.	M.	V.-F.	Tot.	M.	V.-F.	Tot.	
<i>Reg. Poerwokerto</i> .....	469	414	883	192 533	190 156	391 689	2 204	1 800	4 004	89	47	136	396 712
" <i>Banjoemas</i> .....	226	204	430	190 231	203 673	393 894	1 707	1 560	3 267	68	56	124	397 715
" <i>Poerhalingga</i> .....	131	108	239	202 636	213 506	416 142	1 187	1 032	2 219	20	7	27	413 617
Res. Noord-Banjoemas... ..	816	726	1 542	585 390	616 335	1 201 725	5 098	4 392	9 490	177	110	287	1 213 044
<i>Reg. Bandjarnegara</i> ... ..	38	27	65	198 982	142 566	281 548	1 045	1 023	2 068	23	14	37	283 718
" <i>Wonosobo</i> .....	168	140	308	163 765	163 983	327 748	1 314	1 026	2 339	20	22	51	330 446
Res. Wonosobo .....	206	167	373	302 747	306 549	609 296	2 359	2 048	4 407	52	36	88	614 164
<i>Reg. Keboemen</i> .....	171	160	331	159 924	170 738	330 652	1 189	977	2 166	28	14	42	333 191
" <i>Koelardjo</i> .....	124	90	214	134 480	143 222	277 702	1 015	779	1 794	20	21	41	279 751
" <i>Poerworedjo</i> .....	479	411	890	133 541	144 524	278 065	1 108	938	2 046	60	29	89	281 090
Res. Bagelen .....	774	661	1 435	427 945	458 474	886 419	3 312	2 694	6 006	108	64	172	894 032
<i>Reg. Magelang</i> .....	2 601	1 911	4 512	298 170	314 481	612 651	4 605	3 709	8 314	147	127	274	625 751
" <i>Tenanggoeng</i> .....	176	164	340	138 008	136 523	274 531	2 247	2 102	4 349	37	23	60	279 280
Res. Kedoe .....	2 777	2 075	4 852	436 178	451 004	887 182	6 852	5 811	12 663	184	159	334	905 031
<b>Province Midden Java</b> ...	<b>18 321</b>	<b>16 339</b>	<b>34 660</b>	<b>5 362 554</b>	<b>5 603 122</b>	<b>10 965 676</b>	<b>68 229</b>	<b>62 037</b>	<b>130 266</b>	<b>5 727</b>	<b>5 339</b>	<b>11 066</b>	<b>11 141 668</b>
<i>Reg. Adikarto</i> .....	70	54	124	49 192	51 456	100 648	257	220	477	—	—	—	101 249
" <i>Koelonprogo</i> .....	13	10	23	93 073	97 038	190 111	98	73	171	—	—	—	190 305
" <i>Bantoe</i> .....	491	391	882	242 943	255 652	498 595	885	675	1 560	8	10	18	501 055
" <i>Jogjakarta</i> .....	3 174	3 102	6 276	200 557	215 787	416 344	5 504	4 556	10 150	101	83	184	433 954
" <i>Goenoengkidoe</i> .....	9	9	18	163 649	169 347	332 996	148	119	267	—	—	—	333 281
<b>Gouvernement Jogjakarta</b> ..	<b>3 757</b>	<b>3 566</b>	<b>7 323</b>	<b>749 414</b>	<b>789 280</b>	<b>1 538 694</b>	<b>6 982</b>	<b>5 643</b>	<b>12 625</b>	<b>109</b>	<b>93</b>	<b>202</b>	<b>1 558 844</b>
<i>Reg. Klaten</i> .....	916	828	1 744	276 849	291 345	568 194	1 963	1 622	3 585	15	17	32	573 555
" <i>Bojotali</i> .....	306	261	567	186 050	190 495	376 545	496	475	971	8	3	11	373 064
Res. Klaten .....	1 222	1 089	2 311	462 899	481 840	944 739	2 429	2 097	4 526	23	20	43	951 619
<i>Reg. Sragen</i> .....	260	212	472	160 800	160 800	321 600	971	795	1 766	11	5	16	323 863
" <i>Soerakarta</i> .....	1 279	1 214	2 493	183 107	194 046	377 153	5 681	5 063	10 744	694	649	1 343	391 733
" <i>Kotamangoeng</i> <i>ran</i> .....	627	557	1 214	157 714	159 844	317 558	1 318	1 270	2 588	34	34	68	321 428
" <i>Wonogiri</i> .....	28	23	51	284 353	290 334	574 687	891	698	1 589	3	2	5	576 332
Res. Soerakarta .....	2 194	2 036	4 230	785 983	805 924	1 591 907	8 861	7 826	16 687	742	690	1 432	1 613 356
<b>Gouvernement Soerakarta</b> ..	<b>3 416</b>	<b>3 125</b>	<b>6 541</b>	<b>1 248 882</b>	<b>1 286 864</b>	<b>2 535 746</b>	<b>11 290</b>	<b>9 923</b>	<b>21 213</b>	<b>765</b>	<b>710</b>	<b>1 475</b>	<b>2 564 975</b>
<i>Reg. Patjitan</i> .....	14	25	39	142 804	152 421	295 225	161	186	347	2	2	4	295 615
" <i>Ponorogo</i> .....	115	102	217	236 069	240 371	476 380	740	588	1 328	15	3	18	477 943
Res. Ponorogo .....	129	127	256	378 813	392 702	771 605	901	774	1 675	17	5	22	773 558
<i>Reg. Magetan</i> .....	196	189	385	169 634	178 361	347 995	818	704	1 522	3	9	12	349 914
" <i>Ngadi</i> .....	339	288	627	191 352	194 983	386 335	814	699	1 513	36	30	66	388 541
" <i>Madioen</i> .....	1 006	1 033	2 039	192 889	198 176	391 065	2 354	1 847	4 201	92	38	130	397 435
Res. Madioen .....	1 541	1 510	3 051	553 875	571 520	1 125 395	3 086	3 250	6 336	131	77	208	1 135 800
<i>Reg. Bodjonegoro</i> .....	199	165	364	367 502	277 098	644 600	2 077	2 199	4 276	111	101	212	550 353
" <i>Toean</i> .....	88	71	159	264 246	277 320	541 566	2 861	3 009	5 870	268	309	577	543 172
Res. Bodjonegoro .....	287	236	523	531 748	554 318	1 086 066	4 938	5 208	10 146	379	410	789	1 098 524
<i>Reg. Lamongan</i> .....	44	28	72	263 976	279 438	543 414	923	823	1 746	83	75	158	545 390
" <i>Grisee</i> .....	113	76	189	100 597	176 377	276 974	1 143	991	2 134	508	649	1 157	340 454
Res. Grisee .....	157	104	261	424 573	455 815	880 388	2 036	1 814	3 850	591	724	1 315	885 844
<i>Reg. Djombang</i> .....	739	608	1 347	246 255	257 194	503 449	3 218	2 645	5 863	270	208	478	511 137
" <i>Modjokerto</i> .....	870	788	1 658	187 019	200 308	387 327	2 537	1 981	4 518	233	256	494	393 997
Res. Modjokerto .....	1 609	1 396	3 005	433 274	457 502	890 776	5 755	4 626	10 381	508	464	972	905 134
<i>Reg. Soerabaja</i> .....	14 107	12 601	26 708	239 769	259 492	499 261	24 255	14 978	39 233	3 378	2 480	5 758	570 960
" <i>Sidoarjo</i> .....	721	655	1 376	201 270	221 396	422 666	2 260	1 746	4 006	276	258	534	428 582
Res. Soerabaja .....	14 828	13 256	28 084	441 039	480 888	921 927	26 515	16 724	43 239	3 654	2 738	6 292	999 542
<i>Reg. Bangkalan</i> .....	167	144	311	232 653	270 301	502 954	868	873	1 741	142	153	295	505 201
" <i>Sampang</i> .....	53	41	94	223 742	247 293	470 035	262	263	525	53	50	103	470 757
Res. West-Madoera .....	220	185	405	455 395	517 494	972 889	1 130	1 136	2 266	195	203	398	976 963
<i>Reg. Pamekasan</i> .....	176	125	301	168 672	155 369	324 041	415	495	910	328	369	697	355 949
" <i>Soenenep</i> .....	173	173	345	293 339	333 543	626 882	875	978	1 853	742	882	1 624	630 704
Res. Oost-Madoera .....	348	298	646	462 011	518 912	980 923	1 290	1 473	2 763	1 070	1 251	2 321	986 653
<i>Reg. Ngandjoek</i> .....	396	356	752	232 356	237 204	469 560	2 333	2 156	4 489	61	37	98	474 890
" <i>Kediri</i> .....	1 472	1 289	2 761	334 815	343 937	678 752	4 915	4 167	9 082	144	115	259	690 854
Res. Kediri .....	1 868	1 645	3 513	567 171	581 141	1 148 312	7 248	6 323	13 571	205	152	357	1 166 753



Administratieve indeeling. <i>Administrative units.</i>	Europeanen. <i>Europeans.</i>			Inlanders. <i>Natives.</i>			Chineezen. <i>Chinese.</i>			Andere Vreemde Oosterlingen. <i>Other Foreign Asiatics.</i>			Algemeen totaal. <i>Grand total.</i>
	M.	V.-F.	Tot.	M.	V.-F.	Tot.	M.	V.-F.	Tot.	M.	V.-F.	Tot.	
<i>Reg. Trenggalek</i> .....	45	33	78	122 222	129 152	251 374	388	357	745	3	1	4	252 201
" <i>Toeloengagoeng</i> ....	352	251	603	225 704	231 536	457 240	2 719	2 106	4 825	127	85	212	463 880
" <i>Blitar</i> .....	949	808	1 757	289 871	292 250	582 121	3 411	2 533	5 944	79	43	122	589 944
Res. Blitar.....	1 946	1 092	2 438	637 797	652 988	1 290 735	6 518	4 906	11 514	209	129	338	1 305 025
Res. (Reg.) Malang.....	5 415	4 995	10 410	542 392	567 901	1 110 293	8 497	5 728	14 225	579	458	1 037	1 135 965
<i>Reg. Bangil</i> .....	959	1 011	1 970	144 825	159 542	304 367	1 905	1 325	3 230	808	810	1 618	311 185
" <i>Paseroean</i> .....	592	578	1 170	163 436	177 939	340 375	2 271	1 841	4 112	362	359	761	346 418
Res. Paseroean.....	1 551	1 589	3 140	307 261	337 481	644 742	4 176	3 166	7 342	1 170	1 209	2 379	657 603
<i>Reg. Probolinggo</i> .....	564	545	1 109	126 633	135 213	261 896	2 268	1 830	4 098	262	256	518	267 621
" <i>Kraksaan</i> .....	277	208	485	135 370	142 963	278 333	700	535	1 235	160	148	308	280 361
" <i>Loemadjang</i> .....	774	566	1 340	194 755	199 265	394 020	2 114	1 496	3 610	180	150	330	359 300
Res. Probolinggo.....	1 615	1 319	2 934	456 808	477 441	934 249	5 082	3 861	8 943	602	554	1 156	947 282
<i>Reg. Panaroekan</i> .....	337	294	631	148 143	152 964	301 107	1 593	1 198	2 791	581	697	1 278	305 807
" <i>Bondowoso</i> .....	424	357	781	179 842	187 873	367 715	1 442	1 154	2 596	619	649	1 268	372 960
Res. Bondowoso.....	761	651	1 412	327 985	340 837	668 522	3 035	2 352	5 387	1 200	1 346	2 546	678 167
<i>Reg. Djember</i> .....	1 465	1 090	2 555	464 657	455 411	920 068	5 628	3 895	9 463	409	296	705	932 791
" <i>Banjoewangi</i> .....	756	570	1 326	238 710	223 180	461 840	3 851	2 450	6 301	763	679	1 442	470 909
Res. Djember.....	2 221	1 660	3 881	703 367	678 541	1 381 908	9 479	6 285	15 764	1 172	975	2 147	1 403 700
Provincie Oost-Java.....	33 896	30 063	63 959	7 223 509	7 586 521	14 810 030	90 616	67 716	158 332	11 582	10 695	22 277	15 054 598
Java en Madoera.....	102 205	91 413	193 618	19 979 134	20 911 110	40 890 244	320 216	263 144	583 360	27 377	24 925	52 302	41 719 524
<i>Teloekbetoeng (m,p)</i> ....	508	377	885	178 453	171 402	349 855	5 645	3 160	8 805	205	139	405	359 950
Res. Lampoengsche dis- tricten.....													
<i>Palembangsche Beneden- landen (p)</i> .....	1 514	1 043	2 557	264 918	263 787	528 705	12 123	6 799	18 922	2 320	1 965	4 285	554 469
<i>Palembangsche Boven- landen (p)</i> .....	648	469	1 117	166 711	159 062	325 773	3 694	1 829	5 523	298	38	331	332 744
<i>Ogan- en Komeringshoe- tes (p)</i> .....	101	52	153	102 750	104 739	207 489	951	670	1 621	59	20	79	209 342
Res. Palembang.....	2 263	1 564	3 827	534 379	527 588	1 061 967	16 768	9 298	26 066	2 672	2 023	4 695	1 096 555
<i>Djambi (m)</i> .....	288	206	494	120 285	114 483	234 768	5 939	2 895	8 834	703	543	1 246	245 342
Res. Djambi.....													
<i>Deli en Serdang (m,p)</i> ..	3 407	2 829	6 296	216 639	199 861	416 550	62 075	24 999	87 074	5 600	3 112	8 712	518 632
<i>Langkat (m,p)</i> .....	808	545	1 353	116 397	103 669	220 066	22 337	8 243	30 580	2 257	1 228	3 485	255 484
<i>Asahan (p)</i> .....	820	533	1 353	167 291	139 956	307 247	17 271	6 441	23 712	1 000	455	1 455	333 767
<i>Bengkalis (p)</i> .....	129	88	217	79 373	78 038	157 416	21 682	13 196	34 878	273	143	416	192 227
<i>Stmetoengoen en de Ka- rolanden (m,p)</i> .....	1 072	792	1 864	182 163	171 609	353 772	10 857	4 792	15 649	1 056	472	1 528	372 313
Gvt. Oostkust van Su- matra.....	6 296	4 787	11 083	761 918	693 133	1 455 051	134 222	57 671	191 893	10 186	5 410	15 596	1 673 623
<i>Benkoelen (m,p)</i> .....	495	394	889	162 367	153 446	315 813	3 485	2 104	5 589	193	135	328	322 619
Res. Benkoelen.....													
<i>Padang (m,p,e)</i> .....	1 559	1 461	3 020	201 304	191 336	392 640	4 647	3 869	8 516	841	791	1 632	405 808
<i>Kerinci-Painan (m)</i> ....	117	71	188	123 250	124 415	247 665	1 158	768	1 926	77	37	114	249 893
<i>Agam (m,p)</i> .....	372	346	718	207 216	224 779	431 995	754	423	1 177	165	143	308	494 208
<i>L. Kota (m,p)</i> .....	85	55	140	129 718	130 028	259 746	833	567	1 405	51	38	89	261 380
<i>Solok (m)</i> .....	431	331	762	139 477	135 972	275 449	861	337	1 198	47	37	84	277 493
<i>Tanahdatar (m,p)</i> .....	172	172	344	140 917	148 298	289 215	371	282	653	57	58	115	290 327
Res. Sumatra's Westkust	2 736	2 436	5 172	941 852	954 828	1 896 710	8 629	6 256	14 885	1 238	1 104	2 342	1 919 109
<i>Sibolga en Ommelan- den (m,p)</i> .....	154	128	282	20 974	18 307	39 281	1 230	805	2 035	115	90	205	41 803
<i>Nias (p)</i> .....	45	37	82	100 520	97 672	198 098	707	728	1 435	34	26	60	188 253
<i>Padangsidimpoean (m,p)</i>	101	54	155	139 859	135 277	275 176	794	391	1 185	106	59	165	276 631
<i>Bataklanden (m,p)</i> ....	181	152	333	256 880	265 173	521 553	649	394	1 043	47	46	93	523 022
Res. Tapanoeli.....	481	371	852	517 779	516 329	1 034 108	3 380	2 218	5 598	262	291	643	1 041 301
<i>Groot Atjeh (m,p)</i> .....	850	747	1 597	63 133	60 832	123 965	3 337	1 961	5 298	414	170	584	131 944
<i>Ptdis (p)</i> .....	136	117	253	90 574	95 837	186 361	1 262	630	1 892	97	50	147	188 253
<i>Noordkust van Atjeh (p)</i>	154	111	265	122 148	119 203	241 350	2 078	1 143	3 221	249	188	437	245 273
<i>Oostkust van Atjeh (p)</i>	413	295	708	70 450	58 136	128 586	5 235	2 592	7 827	274	130	404	137 545
<i>Gajo- en Alaslanden (p)</i>	98	60	158	37 128	37 941	75 069	739	603	1 342	34	26	60	76 296
<i>Westkust van Atjeh (p)</i>	173	97	270	112 698	108 636	221 334	1 279	719	1 998	59	44	103	228 589
Gvt. Atjeh en Onderh...	1 824	1 427	3 251	496 131	480 134	976 265	14 450	7 190	21 649	1 127	608	1 735	1 002 900



2. TOENEMING EN DICHTHEID PER KM<sup>2</sup> DER BEVOLKING.  
Increase and density p. sq. km of the population.

Bronnen: K. V. en U. V. a. Inlandsche bevolking van Java en Madoera. Native population of Java and Madura.

Gewesten. Provinces.	Uit. 1880.		Uit. 1890. (1)		Uit. 1900.		Uit. 1880.		Uit. 1870.	
	Aantal. Number.	Dichtheid. Density.	Aantal. Number.	Dichtheid. Density.	Aantal. Number.	Dichtheid. Density.	Aantal. Number.	Dichtheid. Density.	Aantal. Number.	Dichtheid. Density.
Bantam	1 019 857	127	882 082	111	801 541	113	604 484	76	592 051	86
Batavia	1 444 671	463	1 070 500	348	1 969 978	171	1 353 895	116	1 100 615	94
Bukitany	959 737	295	822 794	172	1 034 916	241	1 493 880	215	1 277 573	182
Krawang	906 651	201	794 908	148	1 032 273	253	1 972 240	97	1 594 205	48
Indramajoe	941 101	274	765 375	220	2 424 722	119	5 888 089	116	4 624 444	82
Chebon	1 088 133	478	924 797	406	7 255 754	156	1 611 125	220	1 446 077	218
West-Priangan	1 172 196	147	924 586	116	1 069 450	335	1 611 125	220	1 446 077	218
Midden-Priangan	1 483 052	305	1 228 354	253	1 059 679	278	691 385	259	635 377	238
Oost-Priangan	1 903 951	214	1 620 081	182	1 059 679	304	779 732	316	692 025	240
West-Java (West-Java)	11 040 088	283	8 978 257	190	1 059 679	304	779 732	316	692 025	240
Tegal	1 321 149	484	1 147 159	421	1 059 679	304	779 732	316	692 025	240
Pekalongan	1 352 383	441	1 095 843	378	1 059 679	304	779 732	316	692 025	240
Semarang	1 080 431	458	930 616	390	1 059 679	304	779 732	316	692 025	240
Koedoes	1 017 282	377	871 323	323	1 059 679	304	779 732	316	692 025	240
Bembang	769 434	318	732 288	295	1 059 679	304	779 732	316	692 025	240
Barta	920 322	294	818 140	267	1 059 679	304	779 732	316	692 025	240
Zuid-Banyoemas	970 053	301	828 732	287	1 059 679	304	779 732	316	692 025	240
Noord-Banyoemas	1 201 725	530	1 036 435	467	1 059 679	304	779 732	316	692 025	240
Wonosobo	609 206	318	568 549	312	1 059 679	304	779 732	316	692 025	240
Bagelen	889 419	543	870 064	533	1 059 679	304	779 732	316	692 025	240
Keloe	887 182	441	854 795	435	1 059 679	304	779 732	316	692 025	240
Midden-Java (Mid-Java)	10 965 676	389	9 775 645	347	8 946 330	319	7 703 028	274	6 915 842	246
Jogjakarta	1 538 694	485	1 270 534	401	1 110 814	353	778 729	248	459 891	146
Klaten	944 789	518	793 988	438	1 577 996	253	1 149 238	184	958 694	154
Soerakarta	1 591 007	376	1 235 855	292	1 577 996	253	1 149 238	184	958 694	154
Soerakarta	2 535 746	419	2 029 843	336	1 577 996	253	1 149 238	184	958 694	154
Ponongo	771 605	272	640 639	226	1 342 796	228	1 080 050	184	922 184	169
Madien	1 125 395	347	945 069	291	882 408	205	750 876	175	613 582	143
Bodjonegoro	1 087 095	253	978 630	228	2 395 018	407	2 025 279	344	1 632 913	287
Grisee	880 388	348	778 026	303	1 741 498	320	1 496 044	276	804 015	147
Moeyokerto	890 776	427	823 017	394	1 741 498	320	1 496 044	276	804 015	147
Soerabaya	921 927	641	794 577	552	1 741 498	320	1 496 044	276	804 015	147
West-Madoera	972 860	382	819 148	322	1 741 498	320	1 496 044	276	804 015	147
Oost-Madoera	980 923	395	917 503	314	1 741 498	320	1 496 044	276	804 015	147
Kediri	1 148 313	312	958 491	280	1 741 498	320	1 496 044	276	804 015	147
Bitar	1 290 735	298	1 032 107	249	1 741 498	320	1 496 044	276	804 015	147
Malang	1 170 293	298	862 633	239	1 741 498	320	1 496 044	276	804 015	147
Paseroean	644 742	412	590 887	359	1 741 498	320	1 496 044	276	804 015	147
Probolinggo	694 249	264	757 555	214	1 741 498	320	1 496 044	276	804 015	147
Bondanoso	698 822	268	549 136	171	1 741 498	320	1 496 044	276	804 015	147
Djember	1 351 908	200	985 459	135	1 741 498	320	1 496 044	276	804 015	147
Oost-Java (East-Java)	14 810 030	369	12 384 137	268	11 087 613	292	8 585 678	180	6 582 502	138
Totaal. Total.	40 890 244	308	34 433 476	260	29 976 867	226	23 610 312	180	19 540 813	149

(1) Verbeterd. Revised.

b. Inlandsche bevolking der Buitengewesten.  
Native population of the Outerprovinces.

Bron: K.V. en U. V.

Gewesten. Provinces.	Ult. 1930. (1)		Ult. 1920. (2)		Ult. 1905.	
	Aantal Number.	Dichtheid Density.	Aantal Number.	Dichtheid Density.	Aantal Number.	Dichtheid Density.
Lampoengsche districten.....	349 855	12,33	229 608	8,1	155 080	5,5
Palembang.....	1 061 967	12,36	810 353	9,4	651 759	7,5
Djambi.....	234 788	5,28	161 050	3,6	131 500*	2,7*
Oostkust van Sumatra.....	1 455 051	15,56	1 042 930	11,2	450 941*	4,8*
Benkoelen.....	315 813	12,2	253 639	9,8	201 515	7,8
Sumatra's Westkust.....	1 896 710	38,29	1 561 688	31,6	1 295 581	27,7
Tapanoeli.....	1 034 108	26,23	850 961	21,6	410 939*	10,7*
Atjeh en Ond.....	976 265	17,57	718 444	12,9	571 477*	10,3*
Riouw en Ond.....	257 507	7,95	199 615	6,2	93 315*	2,9*
Bangka en Ond.....	107 482	9,12	85 774	7,3	70 853	6,0
Billiton.....	44 094	9,09	39 188	8,1	39 483	7,0*
W. afd. van Borneo.....	713 824	4,85	535 516	3,6	400 332*	2,7*
Z. en O. afd. van Borneo.....	1 323 021	3,43	998 282	2,6	837 682	1,9*
Manado.....	1 111 065	12,26	855 639	9,4	428 063*	6,7*
Celebes en Ond.....	3 057 121	30,9	2 219 469	22,4	407 762*	3,3*
Molukken.....	875 769	1,7	645 060*	1,3*	401 098*	5,1*
Timor en Ond.....	1 645 772	25,9	1 107 774	17,4	306 469*	4,5*
Bali en Lombok.....	1 788 339	169,57	1 556 154	147,6	520 762*	49,4*
<b>Totaal Total.....</b>	<b>18 253 531</b>	<b>10,33</b>	<b>13 871 144*</b>	<b>7,9*</b>	<b>7 374 611*</b>	<b>4,1*</b>
<b>Totaal Ned. Indië.....</b> <i>Totaal N. E. I.</i>	<b>59 143 775</b>	<b>31,13</b>	<b>48 304 620</b>	<b>25,4</b>	<b>37 353 178</b>	<b>19,7</b>

(1) Bij de beoordeeling van den somwijlen abnormalen aanwas dient men rekening te houden met de vervanging der vroegere (te lage) taxaties door een hoofdelijke opname als de bron der gegevens. When considering the sometimes abnormal increase it must be taken into account that the former (too low) estimates have been substituted by a nominative enumeration.

(2) Verbeterd. Revised.

\* Onvolledig. Incomplete.

## BEVOLKING — Population.

12

## c. Europeanen. Europeans.

Bronnen: K. V. en U. V.

Gewesten. Provinces.	Aantal—Number.						
	1930	1920 (*)	1905	1900	1890	1880	1870
<b>a. Java en Mad. Java and Mad...</b>							
Bantam .....	726	599	597	427	266	428	243
Batavia .....	37 710	31 181					
Buitenzorg .....	6 561	5 189	13 805	13 653	11 008	7 429	6 678
Kracang .....	1 063	768					
Indramajoe .....	683	456	1 187	1 149	870	948	747
Cheribon .....	2 712	1 564					
West-Priangan .....	4 838	2 611					
Midden-Priangan .....	25 496	12 211	5 231	3 795	1 670	993	456
Oost-Priangan .....	1 846	1 376					
<b>West-Java .....</b>	<b>81 135</b>	<b>55 955</b>	<b>20 760</b>	<b>19 024</b>	<b>13 814</b>	<b>9 798</b>	<b>8 119</b>
Tegal .....	2 324	1 844	1 915	1 726	1 480	1 125	957
Pekalongan .....	1 954	1 373					
Semarang .....	17 599	13 619	7 506	x	x	x	x
Koedoes .....	899	865	675	x	x	x	x
Rembang .....	731	632	706	x	x	x	x
Blora .....	1 561	1 335	625	x	x	x	x
Zuid-Banjoemas .....	1 390	1 188	677	x	x	x	x
Noord-Banjoemas .....	1 542	1 224	575	x	x	x	x
Wonosobo .....	373	331	228	x	x	x	x
Bagelen .....	1 435	1 160	822	x	x	x	x
Kedoe .....	4 852	3 384	1 066	x	x	x	319
<b>Midden-Mid-Java .....</b>	<b>34 660</b>	<b>26 955</b>	<b>14 795</b>	<b>x</b>	<b>x</b>	<b>x</b>	<b>x</b>
Jogjakarta .....	7 323	4 885	2 242	2 145	2 097	1 510	1 301
Klaten .....	2 311	1 870	3 235	3 637	2 635	2 026	2 138
Soerakarta .....	4 230	3 133					
<b>Soerakarta .....</b>	<b>6 541</b>	<b>5 003</b>	<b>3 385</b>	<b>3 637</b>	<b>2 635</b>	<b>2 026</b>	<b>2 138</b>
Ponorogo .....	256	156	1 830	1 537	1 147	546	431
Madioen .....	3 051	2 294	452	x	x	x	x
Bodjonegoro .....	523	467					
Grisee .....	261	305	10 600	11 217	8 164	5 941	4 950
Moedjokerto .....	3 005	2 342					
Soerabaja .....	28 084	18 932					
West-Madoera .....	405	314	612	747	462	509	495
West-Madoera .....	646	500					
Kediri .....	3 513	2 706	2 995	2 737	1 828	1 008	464
Blitar .....	2 438	1 927					
Malang .....	10 410	5 258	5 407	5 059	2 985	2 316	1 687
Pasoeraean .....	3 140	2 222					
Prabalingo .....	2 934	2 029	1 789	1 806	924	743	512
Bondocoso .....	1 412	1 026					
Djember .....	3 881	2 022					
<b>Oost-East-Java .....</b>	<b>63 959</b>	<b>42 480</b>	<b>23 685</b>	<b>x</b>	<b>x</b>	<b>x</b>	<b>x</b>
<b>Totaal-Total .....</b>	<b>193 618</b>	<b>135 288</b>	<b>64 917</b>	<b>62 477</b>	<b>45 967</b>	<b>33 708</b>	<b>27 585</b>
<b>b. Buitengew. Outerprovinces.</b>							
Lampoengsche districten .....	885	600	146	121	109	77	64
Palembang .....	3 827	1 710	678	618	383	280	209
Djambi .....	494	197					
Oostkust van Sumatra .....	11 083	7 882	2 667	2 079	1 669	435	—
Benkoelen .....	889	660	858	214	191	159	164
Sumatra's Westkust .....	5 172	4 184	2 298	2 298	2 292	1 372	(*) 1 985
Tapanoeli .....	862	775	496	369	288	202	193
Atjeh en Onderhoorigheden .....	3 251	2 538	761	701	368	228	—
Riouw en Onderhoorigheden .....	624	481	221	238	151	181	112
Bangka en Onderhoorigheden .....	990	668	317	269	191	181	161
Billiton .....	640	404	251	84	103	73	48
Westerafdeeling van Borneo .....	1 086	839	374	314	324	232	207
Zuider- en Oosterafd. van Borneo .....	4 729	2 725	1 008	696	671	562	362
Manado .....	3 232	2 360	1 264	1 125	982	776	778
Celebes en Onderhoorigheden .....	4 689	3 708	1 572	1 525	1 428	1 355	1 159
Amboina .....	3 803	2 721	2 764	2 366	2 482	1 005	2 342
Ternate .....	1 041	878					
<b>Molukken .....</b>	<b>4 844</b>	<b>3 599</b>	<b>2 764</b>	<b>2 366</b>	<b>2 482</b>	<b>1 605</b>	<b>2 342</b>
Timor en Onderhoorigheden .....	960	758	249	225	267	216	195
Bali en Lombok .....	557	382	119	114	51	34	37
<b>Totaal. Total .....</b>	<b>48 754</b>	<b>34 420</b>	<b>16 138</b>	<b>13 356</b>	<b>11 950</b>	<b>7 968</b>	<b>7 956</b>
<b>Totaal Ned.-Indië. Total N. E. I. ....</b>	<b>242 372</b>	<b>169 708</b>	<b>81 055</b>	<b>75 833</b>	<b>57 917</b>	<b>41 676</b>	<b>35 541</b>
Percentage der geheele bevolking .....	0,4	0,3	0,2	—	—	—	—
Percentage of the whole population .....							

(1) Verbeterd. Revised.

(2) Inb. Inl. Christenen. Incl. of Christian Natives.

\* Onvolledig. Incomplete.

STAT. JAAROVERZICHT.

## d. Vreemde Oosterlingen. Foreign Asiatics.

Bronnen: K. V. en U. V.

Gewesten. Provinces.	Aantal — Number						
	1930	1920 (1)	1905	1900 (1)	1890	1880	1870
<b>a. Java en Mad. Java and Mad.</b>							
Bantam.....	8 078	4 760	3 312	2 508	1 612	1 662	2 157
Batavia.....	146 353	95 085					
Buitenzorg.....	25 257	19 388	95 569	92 379	85 925	78 271	68 063
Krawang.....	13 261	7 592					
Indramajoe.....	11 942	9 025	25 545	24 914	21 074	16 955	15 854
Cheribon.....	24 909	20 621					
West-Priangan.....	14 228	6 903					
Midden-Priangan.....	24 643	9 832	9 574	7 065	3 939	2 463	516
Oost-Priangan.....	9 425	4 728					
West-Java.....	278 206	177 984	134 000	126 866	112 550	99 356	87 190
Tegal.....	14 954	11 303	18 921	16 949	14 718	12 031	9 542
Pekalongan.....	17 080	11 049					
Semarang.....	37 143	26 215	19 786	19 090	17 893	x	x
Koedoes.....	9 605	7 556	7 921	8 647	8 300	12 042	x
Rembang.....	12 614	10 718	11 151	11 051	x	x	x
Blora.....	10 281	8 012	5 516	5 847	x	x	x
Zuid-Banjoemas.....	6 208	4 028	2 359	2 074	1 547	x	x
Noord-Banjoemas.....	9 777	6 371	4 092	3 428	2 789	x	x
Wonosobo.....	4 495	3 038	2 298	2 141	1 749	x	x
Bagelen.....	6 178	4 193	3 108	2 806	3 123	x	x
Kedoe.....	12 997	9 437	8 490	7 800	6 303	x	4 658
Midden-Mid-Java.....	141 332	102 480	83 642	79 373	x	x	x
Jogjakarta.....	12 827	7 336	5 549	5 189	4 647	2 082	1 836
Klaten.....	4 569	2 835	11 725	9 698	8 444	6 585	5 119
Soerakarta.....	18 119	11 806					
Soerakarta.....	22 688	14 701	11 725	9 698	8 444	6 585	5 119
Ponorogo.....	1 697	1 214	4 846	4 355	4 002	3 452	2 780
Madicoen.....	7 444	4 983					
Bodjonegoro.....	10 935	9 754	8 694	8 432	x	7 772	x
Grisee.....	5 195	4 392					
Modjokerto.....	11 353	8 097	30 745	28 823	20 760	15 623	14 550
Soerabaja.....	49 531	29 592					
West-Madoera.....	2 664	2 055	4 752	6 266	6 173	5 611	7 952
Oost-Madoera.....	5 084	4 298					
Kediri.....	13 928	9 971	12 971	11 695	9 404	7 031	5 245
Blitar.....	11 852	6 857					
Malang.....	15 262	7 534					
Pasoeroean.....	9 721	6 591	15 209	12 245	10 255	8 678	7 223
Probolinggo.....	10 059	5 962					
Bondowoso.....	7 933	4 654	5 050	5 488	3 043	2 237	1 759
Djember.....	17 911	6 608					
Oost-East-Java.....	180 609	112 956	82 267	77 304	x	50 405	x
<b>Totaal. Total.</b>	<b>635 662</b>	<b>415 407</b>	<b>317 183</b>	<b>298 430</b>	<b>259 285</b>	<b>219 984</b>	<b>191 483</b>
<b>b. Buitengewesten. Outerprovinces.</b>							
	(2)						
Lampoengsche districten.....	9 210	3 695	1 292	941	507	278	197
Palembang.....	30 761	15 941	12 417	11 341	8 042	6 310	5 617
Djambi.....	10 080	3 371					
Oostkust van Sumatra.....	207 489	146 742	114 809	112 976	94 261	32 394	—
Benkoelen.....	5 917	2 841	2 396	997	621	588	550
Sumatra's Westkust.....	17 227	12 940	9 967	13 390	8 642	4 781	7 675
Tapanoeli.....	6 341	4 003	1 926	2 310	1 366	925	761
Atjeh en Onderhoorigheden.....	23 384	15 383	9 937	5 652	4 323	4 570	—
Riouw en Onderhoorigheden.....	40 188	23 026	18 680	13 984	23 990	23 092	18 243
Bangka en Onderhoorigheden.....	96 961	67 699	44 019	40 186	24 630	20 209	18 979
Billiton.....	28 675	28 990	22 690	11 588	11 676	7 665	4 723
Westerafdeeling van Borneo.....	119 038	60 047	50 223	43 254	34 393	29 904	25 839
Zuider- en Oosterafd. van Borneo.....	33 885	19 552	9 186	8 715	4 590	3 310	3 270
Manado.....	24 954	13 461	7 079	5 038	3 973	2 408	1 636
Celebes en Onderhoorigheden.....	25 525	13 700	6 165	5 898	5 380	4 763	4 633
Ambon.....	7 500	3 877	3 651	2 570	2 274	1 388	1 074
Ternate.....	4 917	3 106					
Molukken.....	12 417	6 988	3 651	2 570	2 274	1 388	1 074
Timor en Onderhoorigheden.....	9 904	5 157	1 882	1 872	1 211	(1) 1 111	884
Bali en Lombok.....	13 250	8 528	2 654	2 273	(1) 4 015	5 307	2 271
<b>Totaal. Total.</b>	<b>709 216</b>	<b>461 099</b>	<b>318 973</b>	<b>282 935</b>	<b>233 894</b>	<b>148 953</b>	<b>96 407</b>
<b>Totaal Ned.-Indië. Total N. E. I.</b>	<b>1 344 878</b>	<b>876 506</b>	<b>636 156</b>	<b>581 365</b>	<b>493 179</b>	<b>368 937</b>	<b>287 890</b>
Percentage der geheele bevolking.....	2,2	1,7	1,6	—	—	—	—
Percentage of the whole population.....							

(1) Verbeterd Revised.

(2) Bij de beoordeeling van den somwijlen abnormalen aanwas dient men rekening te houden met de vervanging der vroegere (te lage) taxaties door een hoofdelijke opname als de bron der gegevens. When considering the sometimes abnormal increase it must be taken into account that the former (too low) estimates have been substituted by a nominative enumeration.

## BEVOLKING — Population.

14

e. Toeneming in aantal en in gemiddelde jaarlijksche percentages.<sup>(1)</sup>  
*Increase in numbers and in average annual percentage.*

Bron: Tabellen (Tables) 10 — 13.

Gewesten. Provinces.	Europeanen — Europeans.				Vr. Oosterl. — Foreign As.				Inlanders — Natives.			
	1920—1930		1905—1920		1920—1930		1905—1920		1920—1930		1905—1920	
	Aantal Number	%	Aantal Number	%	Aantal Number	%	Aantal Number	%	Aantal Number	%	Aantal Number	%
a. Java en -and-Mad.												
Bantam .....	137	1,94	62	0,70	3 318	5,43	1 448	2,45	127 825	1,35	491	0,04
Batavia .....	6 529	1,92			51 268	4,41			374 171	3,04		
Buitenzorg .....	1 372	2,37	23 393	6,82	5 869	2,68	26 496	1,64	167 063	4,24	628 164	1,84
Krawang .....	295	3,30			5 669	5,74			261 743	3,69		
Indramajoe .....	227	4,12	893	3,55	2 917	2,84	4 101	1,—	185 816	2,32	— 2 161	— 0,01
Cheribon .....	1 148	5,66			4 288	1,91			163 895	1,64		
West-Priangan .....	1 727	5,01			7 435	7,58			247 600	2,40		
Midden-Priangan .....	13 285	7,64	10 967	7,83	14 811	9,62	11 889	5,53	255 898	1,91	1 091 009	2,30
Oost-Priangan .....	470	2,98			4 697	7,14			283 870	1,63		
West-Java .....	25 180	3,78	35 196	6,83	100 272	4,57	43 984	1,91	2 066 841	2,09	1 717 508	1,43
Tegal .....	450	2,34	1 302	3,52	3 651	2,84	3 431	1,14	173 990	1,42	273 552	0,87
Pekalongan .....	581	3,59			6 031	4,45			186 540	3,95		
Semarang .....	3 980	2,60	6 152	4,03	10 928	3,55	6 521	1,92	159 815	1,61	52 642	— 0,34
Koedoes .....	34	0,39	278	4,71	2 049	2,43	504	0,46	145 859	1,56	114 602	0,88
Rembang .....	99	1,47	— 74	— 0,74	1 896	1,54	— 493	— 0,37	56 146	0,74	— 10 633	— 0,10
Blora .....	226	1,55	533	4,49	2 269	2,52	1 474	1,59	102 182	1,15	116 257	1,27
Zuid-Banjoemas .....	202	1,55	511	3,82	2 180	4,42	1 669	3,63	141 291	1,59	91 670	0,78
Noord-Banjoemas .....	318	2,34	649	5,16	3 406	4,38	2 279	3,00	165 290	1,49	142 008	0,99
Wonosobo .....	42	1,20	103	2,50	1 457	3,99	749	1,90	10 747	0,18	92 768	1,12
Bagelen .....	275	2,15	398	2,32	1 985	3,95	1 076	2,00	15 755	0,18	15 887	0,13
Kedoe .....	1 468	3,67	2 318	8,01	3 000	2,66	1 568	1,10	32 886	0,37	45 686	0,37
Midden- Mid-Java .....	7 705	2,54	12 160	4,08	38 852	3,27	18 888	1,37	1 190 031	1,15	829 255	0,59
Jogjakarta .....	2 438	4,13	2 543	5,02	5 491	5,75	1 787	2,—	268 100	1,93	169 780	0,90
Klaten .....	441	2,14			1 734	4,89			150 751	1,75	451 847	1,69
Soerakarta .....	1 037	3,05	1 668	2,74	6 253	4,32	2 976	1,52	355 152	2,56		
Soerakarta .....	1 538	2,72	1 668	2,74	7 987	4,43	2 976	1,52	505 903	2,25	451 847	1,69
Ponorogo .....	100	5,08	620	1,97	483	3,40			180 666	1,87	243 212	0,96
Madiun .....	767	2,89			2 461	4,09	1 351	1,50	180 326	1,76	96 222	0,69
Bodjonegoro .....	66	1,36	5	0,07	1 181	1,15	1 060	0,77	108 436	1,06	96 222	0,69
Grisee .....	— 44	— 1,54			803	1,69			101 462	1,29	— 902	— 0,—
Modjokerto .....	663	2,52	10 979	4,90	3 256	3,44	11 336	2,12	67 759	0,79		
Soerabaya .....	9 152	4,02			19 939	5,29			137 350	1,49		
West-Madoera .....	91	2,58	202	1,92	609	2,63	1 601	1,96	63 420	0,67	— 4 371	— 0,16
Oost-Madoera .....	146	2,59			786	1,69			139 881	1,82		
Kediri .....	807	2,64	1 638	2,95	3 957	3,39	3 851	1,76	263 628	2,26	281 959	0,83
Blitar .....	511	2,38			5 001	5,63			217 600	2,20		
Malang .....	5 152	7,07			7 728	7,31			33 755	1,40	209 631	0,67
Pasoeroean .....	918	3,52	4 102	3,83	2 730	3,35	5 278	2,21	176 694	2,12		
Prabalinggo .....	905	3,75			4 137	5,41			119 696	1,59	518 919	1,34
Bondowoso .....	386	3,24	1 259	3,62	3 279	5,48	6 212	5,45	446 479	3,98		
Djember .....	1 859	6,74			11 303	10,48						
Oost-East-Java .....	21 469	4,17	18 805	3,98	67 653	4,80	30 689	2,14	2 425 893	1,80	1 296 524	0,74
Totaal. Total .....	58 330	3,65	70 371	5,02	220 255	4,35	98 224	1,82	6 456 768	1,73	4 454 909	0,93
b. Buitengew. Outerpr.												
Lampoengsche dn. ....	285	3,96	454	9,88	5 515	9,56	2 408	7,26	120 247	4,30	74 528	2,63
Palembang .....	2 117	8,39	1 278	7,32	14 820	6,79	7 647	3,25	251 614	2,74	158 594	1,46
Djambi .....	297	9,63			6 769	11,58			73 718	3,84	97 475	3,77
Oostkust v. Sumatra .....	3 201	3,47	5 215	7,50	60 747	3,52	31 933	1,65	412 121	3,39	591 989	5,75 <sup>(*)</sup>
Benkoelen .....	229	3,02	302	4,16	3 076	7,61	445	1,14	62 174	2,22	52 124	1,55
Sumatra's Westkust .....	988	2,14	1 224	2,36	4 287	2,90	2 917	1,78	336 022	1,86	209 628	1,—
Tapanoei .....	77	0,95	327	3,80	2 338	4,70	1 381	3,67	183 147	1,97	428 576	4,88 <sup>(*)</sup>
Atjeh en Onderh. ....	713	2,51	1 777	8,34	8 001	4,28	5 446	2,96	257 821	3,11	148 967	1,54
Riouw en " .....	143	2,64	260	5,32	17 172	5,73	4 346	1,40	57 892	2,58	106 300	5,20 <sup>(*)</sup>
Bangka en " .....	322	4,01	351	5,10	29 262	3,66	23 600	2,91	21 708	2,28	14 321	1,28
Billiton .....	236	4,71	123	2,29	— 315	— 0,11	6 300	1,65	4 906	1,19	— 295	— 0,05
Westerafd. v. Borneo .....	197	2,13	475	5,54	43 991	5,05	18 824	2,16	178 308	2,91	195 184	1,86
Z. en O. afd. v. Borneo .....	2 004	5,67	1 717	6,85	14 293	5,63	10 406	5,18	329 739	2,89	160 600	1,18
Manado .....	872	3,19	966	3,92	11 498	6,37	5 378	3,84	255 426	2,65	817 922	3,77
Celebes en Onderh. ....	981	2,37	2 246	6,19	11 825	6,42	8 539	5,97	887 652	3,25	1 921 361	12,32 <sup>(*)</sup>
Molukken .....	1 245	3,01	852	1,77	5 434	5,92	3 298	4,39	290 709	3,10	211 028	2,66
Timor en Onderh. ....	202	2,39	512	7,74	4 747	6,74	3 309	7,—	537 998	4,04	894 239	9,15 <sup>(*)</sup>
Bali en Lombok .....	225	5,31	213	7,08	4 722	4,50	5 874	8,06	232 185	1,40	1 035 392	7,55 <sup>(*)</sup>
Totaal. Total .....	14 334	3,54	18 282	5,10	248 117	4,39	142 126	2,46	4 382 387	2,78	6 496 533	4,30 <sup>(*)</sup>
Ned.-Indië. N. E. I. ....	72 664	3,63	88 653	5,05	468 372	4,37	240 350	4,54	10 839 155	2,04	10 951 442	1,73

(1) Voor de berekening van het accres zijn de gebiedswijzigingen der residenties herleid tot die van 1930. Bij de herleiding is voor de periode 1920 — 1930 teruggewerkt tot de districten, voor de jaren 1905 — 1920 tot de afdelingen. For the calculation of the accres changes of territory of the residencies have been converted to those of 1930; for the period 1920 — 1930 the districts served as basis, for 1905 — 1920 the divisions.

(2) Uitbreiding cultures. *Entargement of estates.*

(3) Gebiedsintensivering. *More intensified civil service.*

(4) Nieuwe volksplantingen. *New Settlements.*

(5) Intensiever Nederlandsch bestuur. *More intensive Dutch administration.*





## BEVOLKING — Population.

4. BEVOLKING VAN DE GEMEENTEN EN ENKELE VOORNAME  
PLAATSSEN. Population of the municipalities and some important places.

Brom: U. V. 1930.

(1)

Plaatsen. Places.	Gewesten. Provinces.	Europeanen. Europeans.			Inlanders. Natives.			Chineezen. Chinese.			Andere Vr. O. Other F. As.			Totaal. Total.		
		M.	V. F.	Tot.	M.	V. F.	Tot.	M.	V. F.	Tot.	M.	V. F.	Tot.	M.	V. F.	Tot.
<b>a. Java en Ma-</b>																
<b>doera.</b>																
<b>Java and</b>																
<b>Madura.</b>																
Batavia . . . . .	Btv.	16164	15176	31340	166354	161478	327827	40910	30957	71867	3435	2964	6399	266863	210570	487433
Meester-Cornelis . . . . .	Btv.	3159	2779	5938	42817	40405	83222	4050	3048	7098	546	533	1079	50572	46765	97337
Buitenzorg . . . . .	Btz.	2788	2453	5239	25196	26727	51923	3807	3374	7181	549	535	1084	32338	33089	65427
Krawang . . . . .	Kw.	44	25	69	7710	8208	15918	1154	985	2139	50	43	93	8958	9261	18219
Soebang . . . . .	Idm.	68	46	114	4791	5161	9952	256	204	460	13	4	17	5128	5415	10543
Indramajoe . . . . .	Idm.	98	82	180	9131	9875	19006	1055	1099	2154	203	188	391	10487	11244	21731
Madjalangka . . . . .	Idm.	47	35	82	3802	4227	8029	232	221	453	16	17	33	4097	4500	8597
Cheribon . . . . .	Chb.	855	714	1569	20111	20364	40475	4423	3671	8094	819	775	1594	26208	25524	51732
Kedawoeng . . . . .	Chb.	8	3	11	9144	9455	18599	2	3	6	1	1	2	9156	9462	18618
Plerod . . . . .	Chb.	11	8	19	6051	6430	12481	412	411	823	6	5	11	6480	6854	13334
Lenahahang . . . . .	Chb.	68	40	103	5521	5870	11391	277	270	547	122	117	239	5983	6297	12280
Soekaboemi . . . . .	W. Pg.	1129	1130	2259	13107	13508	26615	2515	2072	4587	90	72	162	16841	16782	33623
Bandoeng . . . . .	M. Pg.	9898	9766	19664	64340	65578	129918	9714	6946	16660	312	168	480	84264	82458	166722
Tjimahi . . . . .	"	916	504	1420	6924	7071	13995	462	411	873	31	18	49	8522	8055	16577
Soemelang . . . . .	"	44	39	83	5603	6260	11863	250	210	460	19	12	31	5916	6521	12437
Tasikmalaja . . . . .	O. Pg.	234	225	509	10884	11970	22854	1286	970	2256	59	17	76	12513	13182	25695
Garoet . . . . .	"	245	209	454	10185	11798	21983	956	727	1683	59	43	102	11445	12777	24222
Tjiamis . . . . .	"	24	15	39	6265	6947	13212	375	306	681	21	15	36	6685	7283	13968
Tegal . . . . .	Tg.	649	639	1288	17554	19618	37172	1733	1556	3289	648	611	1259	20584	22424	43008
Slawi . . . . .	"	88	88	176	7449	8051	15500	676	692	1368	46	36	82	8259	8862	17121
Pekalongan . . . . .	Pkl.	452	442	894	26352	27715	54067	2339	2557	5396	1257	1396	2638	30980	32110	63040
Kedoengwoeni . . . . .	"	2	2	4	4606	5180	9786	439	415	854	9	7	16	5056	5602	10658
Batang . . . . .	"	34	26	60	13397	13752	27149	677	754	1431	9	9	18	14117	14541	28658
Samarang . . . . .	Smr.	6361	6216	12577	86768	88650	175415	14845	12606	27451	1202	1127	2329	109176	108590	217775
Salatiga . . . . .	"	995	997	1992	9767	10698	20465	972	854	1826	66	48	114	11800	12597	24277
Kaltwoengoe . . . . .	"	54	44	98	8243	8606	16849	188	165	353	23	35	58	8508	8850	17358
Kendal . . . . .	"	40	36	76	6267	6982	13242	220	160	380	44	54	98	6571	7232	13803
Weleri . . . . .	"	38	32	70	4105	4427	8532	422	362	784	17	9	26	4582	4890	9472
Demak . . . . .	Kd.	21	21	42	3901	4104	8065	383	384	767	4	6	10	4309	4575	8884
Japara . . . . .	"	19	27	46	3639	3983	7627	292	292	584	57	47	104	4007	4354	8361
Rembang . . . . .	Rb.	100	102	202	6572	7729	14301	897	983	1880	10	9	19	7579	8823	16402
Lasem . . . . .	"	16	20	36	5378	6810	12188	1798	2121	3919	—	—	—	7192	8951	16143
Pati . . . . .	"	115	103	218	9435	10614	20049	1106	1183	2289	44	56	100	10700	11956	22656
Blora . . . . .	Br.	129	126	255	7182	8282	15464	805	847	1652	2	4	6	8118	9269	17377
Tjepoe . . . . .	"	333	312	645	9928	10334	20262	807	714	1521	33	21	54	11151	11381	22532
Poerwodadi . . . . .	"	41	34	75	4445	4635	9130	651	708	1359	15	8	23	5152	5435	10587
Soekaradja . . . . .	"	3	3	6	7373	8340	15713	425	415	840	43	35	78	7544	8700	16244
Poerwokerto . . . . .	N. Bm.	427	379	806	14530	15395	29252	1351	1043	2394	87	46	133	16395	16863	33258
Magelang . . . . .	Kd.	2442	1747	4189	21259	22953	44212	2667	1948	4615	101	87	188	26469	26735	53204
Jogjakarta . . . . .	Jgk.	2813	2790	5603	57843	64050	121893	4857	4037	8894	89	75	164	65602	70952	136554
Wates . . . . .	"	23	17	45	14189	14963	29152	185	166	351	—	—	—	14402	15146	29548
Kotagede . . . . .	"	39	28	67	12107	13108	25215	49	64	113	—	—	—	12195	13200	25395
Klaten . . . . .	Klt.	290	287	577	4828	5192	10020	779	644	1423	13	10	23	5910	6133	12043
Bojolali . . . . .	"	98	97	195	4637	4869	9506	270	238	508	5	1	6	5010	5265	10275
Soerakarta . . . . .	Srk.	1624	1579	3203	69800	77348	147148	5905	5369	11274	715	673	1388	78044	84969	163013
Sragen . . . . .	"	151	128	279	10273	10616	20889	561	414	975	10	3	13	10995	11161	22156
Madion . . . . .	Md.	780	889	1669	18164	18924	37088	1801	1371	3172	91	37	128	20826	21221	42067
Ngawi . . . . .	"	124	132	256	4606	4678	9284	330	239	619	17	15	32	5077	5114	10191
Bodjonegoro . . . . .	Bdn.	131	125	256	8103	9037	17140	1066	1113	2179	92	91	183	9392	10366	19758
Toean . . . . .	"	62	50	112	9079	10601	19680	1422	1506	2928	251	297	548	10314	12454	23268
Loemangan . . . . .	Gr.	14	11	25	4894	5642	10536	214	225	439	12	2	14	5134	5880	11014
Moedjokerto . . . . .	Mdk.	445	460	905	9585	10933	20578	1442	1166	2607	170	185	355	11642	12803	24445
Serabaja . . . . .	Srb.	13965	12498	26463	129869	136003	265872	23999	14798	38797	3236	2446	5682	171069	165745	336814
Bangkalan . . . . .	W. Md.	67	74	141	4545	6472	11417	534	516	1050	67	86	153	5213	7148	12361
Sampang . . . . .	"	20	17	37	5480	6785	12265	154	146	300	37	36	73	5691	6384	12075
Pamekasan . . . . .	O. Md.	157	112	269	5530	6274	11804	294	374	668	282	326	608	6263	7086	13349
Soemenep . . . . .	"	82	89	171	6895	8937	15832	497	523	1002	363	457	820	7819	10006	17825
Kediri . . . . .	Kdr.	608	520	1028	21169	22541	43710	1977	1721	3698	65	43	108	23719	24825	48544
Kertosono . . . . .	"	76	90	166	5271	5666	10937	590	515	1105	26	15	41	5963	6288	12251
Blitar . . . . .	Blt.	321	349	670	11715	12646	24361	1480	1063	2543	37	18	55	13553	14076	27629
Toeloengagoeng . . . . .	"	144	119	263	13702	14871	28573	1545	1211	2756	93	66	162	15487	16267	31754
Malang . . . . .	ML	3830	3700	7530	34213	36358	70571	4597	3170	7776	383	307	690	43023	43544	86567

(1) De gemeenten zijn cursief gedrukt. The municipalities are printed in italics.

## BEVOLKING — Population.

Plaatsen. Places.	Gewesten. Provinces.	Europeanen. Europeans.			Inlanders. Natives.			Chineez. Chinese.			Andere Vr. O. Other F. As.			Totaal. Total.		
		M.	V. F.	Tot.	M.	V. F.	Tot.	M.	V. F.	Tot.	M.	V. F.	Tot.	M.	V. F.	Tot.
Paseroean . . . . .	Psr.	367	396	763	15 530	17 346	32 876	1 470	1 269	2 739	275	318	593	17 642	19 829	36 971
Probolinggo . . . . .	Pbl.	459	466	925	15 434	16 716	32 150	2 013	1 632	3 645	245	227	472	18 151	19 041	37 192
Bondowoso . . . . .	Bdw.	250	246	496	7 868	8 404	16 272	729	547	1 276	541	587	1 128	9 388	9 784	19 172
Sitobondo . . . . .	"	105	106	211	5 856	6 104	11 930	682	466	1 128	260	297	557	6 885	6 973	13 856
Djember . . . . .	Djb.	416	348	764	10 164	9 966	20 130	1 140	725	1 865	127	73	200	11 847	11 112	22 959
Banjoewangi . . . . .	"	175	137	312	11 526	11 091	22 617	687	429	1 116	508	513	1 021	12 896	12 170	25 066
<b>b. Buiten-gewesten.</b>																
<b>Outer-provinces.</b>																
Teloekbetoeng . . . . .	Lpd.	239	182	421	10 789	9 753	20 542	2 461	1 459	3 920	195	99	294	13 684	11 498	25 177
Menggala . . . . .	"	1	—	1	3 181	3 212	6 393	45	40	85	9	9	18	3 236	3 291	6 497
Palembang . . . . .	Plb.	1 061	822	1 883	43 966	43 550	87 516	9 632	6 163	15 815	1 959	1 896	3 855	56 638	52 431	109 069
Djambi . . . . .	Djb.	138	120	258	8 429	8 142	16 571	3 299	1 972	5 271	467	376	843	12 333	10 610	22 943
Medan . . . . .	O.K.S.	2 294	1 998	4 292	20 668	19 428	40 096	17 109	10 071	27 180	2 289	1 119	3 408	42 360	32 616	74 976
Tebingtinggi . . . . .	"	102	85	187	2 487	2 623	5 110	2 960	1 520	4 480	210	87	297	5 759	4 315	10 074
Bindjai . . . . .	"	65	50	115	2 308	2 442	4 750	2 429	1 431	3 860	299	155	454	5 101	4 078	9 179
Tandjoengbalai . . . . .	"	88	65	153	1 755	1 548	3 303	1 985	1 164	3 149	165	43	208	3 993	2 820	6 813
Bengkalis . . . . .	"	23	17	40	639	588	1 227	1 055	890	1 945	35	28	63	1 757	1 523	3 280
Bagansiapiapi . . . . .	"	15	11	26	1 650	1 615	3 265	7 030	4 967	11 997	20	3	23	8 715	6 596	15 311
Pematangsiantar . . . . .	"	163	142	305	5 189	4 507	9 696	3 246	1 713	4 959	335	154	489	8 933	6 516	15 449
Benkoelen . . . . .	Bkl.	173	185	358	6 039	5 731	11 770	708	524	1 232	39	24	63	6 959	6 464	13 423
Padang . . . . .	S.Wk.	1 313	1 309	2 622	23 084	17 610	40 694	8 945	3 259	7 204	753	703	1 456	29 095	22 881	51 976
Fort de Kock . . . . .	"	310	310	620	7 220	5 792	13 012	461	328	789	147	136	283	8 138	6 563	14 704
Pajakoemboeh . . . . .	"	16	13	29	2 818	2 004	4 822	475	395	870	36	22	58	3 345	2 434	5 779
Padangpandjang . . . . .	"	142	151	293	5 221	3 723	8 944	207	169	376	11	14	25	5 581	4 057	9 638
Sawahbento . . . . .	"	257	230	517	9 077	4 890	13 967	447	191	638	19	6	25	9 830	5 317	15 147
Sibolga . . . . .	Tpn.	131	110	241	5 540	4 084	9 624	1 114	745	1 859	75	56	131	6 860	4 905	11 855
Goenoengstoli . . . . .	"	22	13	35	1 877	1 442	3 319	178	181	359	63	60	123	2 140	1 696	3 836
Padangsidim-poean . . . . .	"	29	11	40	3 035	2 346	5 381	280	157	437	31	15	46	3 375	2 529	5 904
Koetaradja . . . . .	Atj.	578	554	1 132	3 423	2 721	6 144	1 939	1 130	3 069	205	104	309	6 175	4 509	10 684
Sabang . . . . .	"	158	133	291	3 200	1 713	4 913	688	305	993	42	21	63	4 088	2 172	6 260
Sigli . . . . .	"	91	81	172	1 138	904	2 042	685	374	1 059	34	12	46	1 948	1 371	3 319
Lhokseumawe . . . . .	"	59	50	109	656	525	1 181	482	235	717	21	16	37	1 218	826	2 044
Langsa . . . . .	"	113	108	221	1 619	1 214	2 833	1 022	559	1 581	67	27	94	2 821	1 908	4 729
Tankingeun . . . . .	"	4	1	5	268	156	424	5	—	5	—	—	—	277	157	434
Meulahoh . . . . .	"	43	18	61	1 373	1 084	2 457	378	228	606	39	23	67	1 833	1 358	3 191
Tandjoengpinang . . . . .	Rw.	95	75	170	1 010	911	1 921	2 162	1 463	3 625	53	21	74	3 320	2 470	5 790
Rengat . . . . .	"	28	19	47	664	597	1 261	530	173	703	6	—	6	1 228	719	1 947
Pangkalpinang . . . . .	Bk.	132	116	248	2 338	2 123	4 461	4 442	2 458	6 900	21	11	32	6 933	4 708	11 641
Muntok . . . . .	"	124	138	262	1 792	1 764	3 556	1 781	1 162	2 943	86	79	165	3 783	3 143	6 926
Tandjoengpandan . . . . .	Blf.	177	138	315	947	794	1 741	9 249	1 467	10 716	1	—	1	10 374	2 399	12 773
Pontianak . . . . .	W.A.B.	301	237	538	13 822	13 502	27 324	9 454	5 912	15 366	1 138	1 074	2 212	24 715	20 725	45 440
Singawang . . . . .	"	85	78	163	1 315	1 208	2 523	2 176	1 850	4 026	101	106	207	3 677	3 242	6 919
Pamangkat . . . . .	"	9	15	24	1 003	839	1 842	1 354	953	2 307	25	18	43	2 391	1 855	4 276
Sintang . . . . .	"	18	22	40	1 641	1 612	3 253	376	339	715	12	3	15	2 047	1 976	4 023
Ketapang . . . . .	"	3	2	5	1 910	1 894	3 804	246	168	414	92	70	162	2 251	2 134	4 385
Bandjermasin . . . . .	Z.O.B.	554	468	1 022	27 506	23 840	56 346	2 665	2 275	4 940	878	1 037	1 915	31 603	32 620	64 223
Koelakapoemas . . . . .	"	8	4	12	4 184	4 126	8 310	196	165	361	5	8	13	4 393	4 298	8 691
Kotabaroe . . . . .	"	18	14	32	1 526	1 325	2 851	418	318	736	81	61	142	2 043	1 718	3 761
Samarinda . . . . .	"	158	102	260	4 478	3 957	8 435	1 385	819	2 154	153	48	201	6 124	4 926	11 050
Balikpapan . . . . .	"	572	453	1 025	13 961	9 193	23 154	3 019	1 244	4 263	966	128	1 094	18 518	11 018	29 536
Tandjoengseilor . . . . .	"	23	17	40	667	564	1 231	251	146	397	144	182	326	1 085	909	1 994
Manado . . . . .	Mnd.	740	704	1 444	10 322	9 758	20 080	2 978	2 397	5 375	313	270	583	14 353	13 129	27 482
Tondano . . . . .	"	67	60	127	7 001	7 836	14 837	255	214	469	38	53	91	7 361	7 663	15 024
Donggala . . . . .	"	20	20	40	1 548	1 671	3 219	206	131	337	122	104	226	1 896	1 926	3 822
Poso . . . . .	"	18	15	33	846	499	1 345	157	92	249	60	45	105	1 051	651	1 732
Makassar . . . . .	Clb.	1 818	1 782	3 600	35 034	32 144	67 178	9 151	6 131	15 282	382	220	602	46 385	40 277	86 662
Bonthain . . . . .	"	39	48	87	3 043	3 179	6 227	193	177	370	13	11	24	3 293	3 415	6 708
Watampone . . . . .	"	8	3	11	645	594	1 239	9	6	15	—	—	662	604	1 266	
Sengkang . . . . .	"	30	19	49	2 613	2 914	5 527	131	64	195	37	27	64	2 811	3 024	5 835
Parepare . . . . .	"	61	64	125	3 847	2 753	6 600	233	152	385	142	72	214	4 283	3 041	7 324
Baochaoe . . . . .	"	41	24	65	1 113	1 074	2 187	109	42	151	11	7	18	1 263	1 147	2 410
Ambonia . . . . .	Mlk.	928	1 122	2 050	6 829	6 528	13 357	607	314	921	340	410	750	8 704	8 374	17 078
Koepang . . . . .	Tm.	160	181	341	2 993	2 627	5 620	443	487	930	131	132	263	3 727	3 558	7 285
Waingapoe . . . . .	"	18	11	29	947	780	1 727	125	66	191	101	79	180	1 191	936	2 127
Endeh . . . . .	"	43	19	62	4 717	4 079	8 796	181	129	310	39	31	70	4 980	4 258	9 238
Raba . . . . .	"	12	5	17	3 451	3 254	6 705	25	20	45	5	10	3 498	3 284	6 777	
Singaradja . . . . .	B.L.	104	85	189	4 851	5 452	10 303	870	594	1 464	222	170	392	6 047	6 301	12 348



Liggings-Situatie.	Particuliere landen. <i>Private lands.</i>	Volwas-senen. <i>Adults.</i>		Kinderen. <i>Children.</i>		Totaal. <i>Total.</i>	Liggings-Situatie.	Particuliere landen. <i>Private lands.</i>	Volwas-senen. <i>Adults.</i>		Kinderen. <i>Children.</i>		Totaal. <i>Total.</i>
		M.	V. F.	M.	V. F.				M.	V. F.			
dt. Keba-joran.	Pondoktjabe oedik . . . . .	276	297	210	262	1 045	district Tjilohong.	Kaoempandak . . . . .	729	939	965	866	3 499
	v.	39	44	16	20	119		v.	2	1	—	2	5
1		276	297	210	262	1 045	3	Tjilodong c. a. . . . .	3 224	2 561	1 479	1 172	8 446
	v.	39	44	16	20	119		v.	54	46	53	67	220
district Bekasi.	Babelan . . . . .	2 501	2 543	3 700	3 692	12 436	1	Tjimanggis . . . . .	2 729	3 265	3 364	3 246	12 604
	v.	126	127	146	149	548		v.	116	122	112	117	467
11	Pondokgede c. a. (°) . . . . .	5 432	6 526	6 359	6 847	25 164	district Paroeng.	Michiel Arnolds-landen . . . . .	51 384	57 083	51 442	50 390	210 299
	v.	112	107	77	55	351		v.	936	1 016	786	775	3 513
4	Teloekpoetjoeng c. a. . . . .	9 816	8 405	9 532	9 593	36 846	8	Bodjonggede . . . . .	3 422	3 893	4 165	4 033	15 513
	v.	640	552	547	473	2 212		v.	116	71	94	97	378
78	Bekasi oost c. a. . . . .	9 085	9 109	11 276	10 677	40 147	district Lawiliang.	Depok . . . . .	1 474	1 648	2 140	1 980	7 242
	v.	448	311	509	865	1 633		v.	1 083	1 197	1 342	1 374	4 951
4	Tamboen . . . . .	8 294	8 733	8 451	9 846	35 354	4	Pondoktjina . . . . .	83	89	34	31	137
	v.	344	249	249	252	1 094		v.	80	89	172	186	527
5	Tjakoeng c. a. . . . .	2 768	2 882	3 189	3 155	11 994	26	Mampang Iir . . . . .	39	59	172	186	527
	v.	46	29	51	29	155		v.	183	217	809	298	1 007
5	Karatan c. a. . . . .	1 243	1 473	1 911	1 723	6 350	1	" oedik . . . . .	183	217	809	298	1 007
	v.	58	44	40	38	180		v.	1 182	1 452	1 523	1 566	5 723
4	Tjilintjing c. a. . . . .	284	365	328	237	1 214	1	Tjinere . . . . .	49	54	73	54	230
	v.	106	104	102	109	421		v.	54	63	106	75	298
78	Kg. Mangga . . . . .	215	250	190	198	853	1	Sawangan . . . . .	3 130	3 720	4 322	3 932	15 110
	v.	120	131	50	60	361		v.	54	63	106	75	298
4	Bongliaw . . . . .	120	131	50	60	361	1	Goenoengsindoer . . . . .	2 163	2 717	3 231	3 204	11 815
	v.	309	385	302	234	1 230		v.	302	221	329	299	1 151
4	Toegoe c. a. . . . .	6	3	3	2	14	1		12 672	14 939	17 204	16 573	61 988
	v.	39 567	40 832	45 288	46 262	171 949		v.	554	448	636	556	2 194
4	Tjekarang c. a. . . . .	4 467	5 165	5 737	6 201	21 570	1	Tjiampea c. a. . . . .	27 018	28 015	31 184	27 957	114 174
	v.	289	271	271	210	1 041		v.	271	215	255	219	960
4	Pebajoran c. a. . . . .	8 541	9 592	9 494	10 048	37 675	1	Janlapa . . . . .	578	713	522	532	2 345
	v.	557	504	437	401	1 899		v.	43	49	35	36	163
4	Pangkalan c. a. . . . .	1 606	2 032	2 005	1 879	7 522	1	Tjikoleang c. a. . . . .	2 065	2 276	2 113	1 943	8 396
	v.	95	76	63	60	294		v.	94	115	117	116	442
4	Oedjoengkrawang . . . . .	811	1 018	809	965	3 603	1	Trogong . . . . .	246	287	269	194	996
	v.	80	77	51	41	249		v.	3	2	1	—	6
4	Totaal. Total . . . . .	15 425	17 807	18 045	19 093	70 370	1		29 907	31 290	34 088	30 626	125 911
	v.	1 021	928	822	712	3 483		v.	411	381	408	371	1 571
5	RES. BATAVIA . . . . .	115 612	125 933	118 373	120 402	480 370	1	Bolang c. a. . . . .	6 477	7 988	6 782	5 957	27 204
	v.	7 795	6 641	7 232	6 425	28 083		v.	24	13	13	12	62
5	RES. BUITENZORG.						1		6 477	7 988	6 782	5 957	27 204
								v.	24	13	13	12	62
5	Soekasari . . . . .	250	340	304	310	1 204	26	Totaal. Total . . . . .	121 611	134 745	133 093	125 298	514 747
	v.	4 569	5 457	6 016	5 363	21 405		v.	2 186	2 131	2 102	1 981	8 400
5	Dramaga . . . . .	18	20	30	29	97	2	RES. BUITENZORG.					
	v.	3 063	3 618	4 063	3 610	14 354							
5	Tjileboet . . . . .	20	15	15	16	66	2	RES. KRAWANG.					
	v.	122	144	122	102	490							
5	Tanahbaroe c. a. . . . .	122	144	122	102	490	2	Tegalwaroe landen . . . . .	12 398	14 768	11 436	10 202	48 804
	v.	854	959	949	1 005	3 767		v.	184	129	188	139	590
5	Kedoengbadak c. a. . . . .	854	959	949	1 005	3 767	2	Pamanoekan en Tjiasemlanden . . . . .	1 217	1 369	995	894	4 415
	v.	8 858	10 518	11 454	10 390	41 220		v.	11	8	6	5	30
5	Tjisaroea-noord . . . . .	1 356	1 744	1 378	1 840	6 318	2	Totaal. Total . . . . .	13 615	16 137	12 371	11 096	53 219
	v.	24	23	20	9	76		v.	195	137	144	144	620
5	" zuid . . . . .	1 025	1 055	1 132	1 023	4 235	106	West-Java . . . . .	250 838	276 865	263 837	256 796	1 048 336
	v.	7	26	8	13	54		v.	10 176	8 909	9 468	8 550	37 103
5	Goenoengmas . . . . .	222	132	175	137	666							
	v.	2	2	1	1	6							
5	Tjikopo noord . . . . .	3 018	3 231	3 630	3 078	12 957							
	v.	18	18	20	13	69							

(°) Zie ook-see also-dt. Mr. Cornelis.

## BEVOLKING — Population.

18

Liggings- Situation.	Particuliere landen. <i>Private lands.</i>	Volwas- senen. <i>Adults.</i>		Kinderen. <i>Children.</i>		Totaal. <i>Total.</i>	Liggings- Situation.	Particuliere landen. <i>Private lands.</i>	Volwas- senen. <i>Adults.</i>		Kinderen. <i>Children.</i>		Totaal. <i>Total.</i>
		M.	V. F.	M.	V. F.				M.	V. F.	M.	V. F.	
	RES. TEGAL.							RES. GRISEE.					
	Ketanggoengan west ..... i. v.	4 850 8	6 054 8	5 070 5	4 795 4	20 769 25	1	Lmg. Dradjat ..... i.	549	580	130	180	1 439
	Totaal. <i>Total</i> ..... i. RES. TEGAL.....v.	4 850 8	6 054 8	5 070 5	4 795 4	20 769 25	33	RES. SOERABAJA i. v.	22 575 3 511	25 634 1 534	10 758 1 175	10 025 957	69 042 7 177
	RES. SEMARANG.							RES. PASOEROEAN.					
1	Totaal. <i>Total</i> ..... i. RES. SEMARANG.....v.	8 709	10 274	6 814	5 672	31 469	1	Kedawoeng..... i. v.	675 2	776 2	823 5	703 —	2 977 9
1	reg. Kendal..... i. reg. Semarang .... i.	— —	— —	— —	— —	— —	35	Oost-Java ..... i. v.	23 799 3 513	27 040 1 536	11 711 1 180	10 908 957	73 458 7 186
24	Totaal. <i>Total</i> ..... i. RES. SEMARANG.....v.	8 709	10 274	6 814	5 672	31 469	167	Java ..... i. v.	288 222 13 699	320 260 10 453	287 445 10 653	278 188 9 511	1 174 115 44 316
	RES. KOEDOES.												
	Teloekawoer en Brodolangoe .... i. v.	26 2	— —	13 —	17 —	83 2							
1	Totaal. <i>Total</i> ..... i. RES. KOEDOES... v.	26 2	— —	13 —	17 —	83 2							
26	Midden-Java ..... i. v.	13 585 10	16 355 8	11 897 5	10 484 4	52 321 27							

## 6. DE ZELFBESTUURSONDERHOORIGEN.

*The subjects of the Native States. (1)*lk = Landschapskas — *Treasury of the Native State. (2)*Bron: C. K. S. (A. T. ult. 1927). Inlanders (3) — *Natives.*

Gewesten. (2) Provinces.	Volwassenen. Adults.		Kinderen. Children.		Totaal. Total.	Gewesten. Provinces.	Volwassenen. Adults.		Kinderen. Children.		Totaal. Total.
	M.	V. F.	M.	V. F.			M.	V. F.	M.	V. F.	
Jogjakarta 2.											
Sultansgebied.....	330 071	356 849	287 461	274 372	1 248 753	Meureudoe..... lk	3 628	4 322	2 807	2 906	13 133
Pakoe Alamun.....	25 765	30 266	22 968	22 260	1 023 259	Trienggadeng...	2 470	2 611	1 654	1 253	7 993
Soemansgebied (2)...	8 765	9 252	8 035	7 697	33 799	Panteradja.....	594	622	418	391	1 995
Mangkoegegaran (2)	2 221	2 672	2 494	2 325	9 712	Tjoembo.....	1 768	2 186	1 082	1 046	6 082
Soerakarta 2.						Titeub.....	611	876	350	255	2 092
Soemansgebied.....	298 295	322 531	278 672	262 744	1 162 242	Troeseb.....	474	464	250	230	1 418
Mangkoegegaran..	196 743	220 048	211 879	195 554	824 224	Keumala.....	730	996	325	244	2 295
						Metareuin.....	276	347	205	169	997
						Andeë en Lala	426	592	266	219	1 503
						Hol.....	179	232	118	97	636
Java en - and - Mad. 4.	862 860	941 618	811 559	764 952	3 380 939	Tangse.....	946	1 007	627	425	3 005
Delh..... lk	33 363	34 552	25 514	22 834	116 063	Geumpang.....	253	318	367	268	1 306
Serdang..... lk	16 571	16 857	13 193	12 522	59 143	Reubeë.....	1 255	1 830	906	833	4 824
Langkat..... lk	28 016	24 239	18 676	17 643	88 574	Samalanga.....	9 139	8 200	5 858	4 251	27 448
Asahan..... lk	16 589	13 565	10 223	9 034	49 411	Peusangan..... lk	12 231	13 254	10 398	8 510	44 393
Indrapoera.....	2 676	2 755	2 928	2 637	10 996	Gtoempangdoea.	2 489	2 267	1 031	1 948	8 635
Soekoeoeda.....	1 533	1 821	1 366	1 162	5 932	Sawang.....	2 985	2 627	2 419	2 061	10 062
Tanahdatar..... lk	1 206	1 326	875	932	4 429	Nisam.....	2 797	2 424	2 148	1 832	9 211
Pasisir.....	565	821	639	580	2 605	Tjoenda.....	3 744	3 159	2 718	2 539	12 151
Limuhjoeloech.....	1 567	1 678	1 427	1 747	6 419	Bajoe.....	948	776	649	581	2 954
Keatloe en Le-						Lhokseumawe..... lk	918	794	581	529	2 822
dong.....	5 004	5 123	4 359	4 076	18 562	Blangmangat.....	888	791	588	514	2 781
Kotapinang..... lk	4 176	3 528	2 537	2 579	12 820	Samakoeroek....	1 394	1 155	916	827	4 292
Pantai.....	3 214	3 140	2 311	2 002	10 657	Bloek.....	238	201	177	162	778
Bila.....	5 142	4 729	3 536	3 353	16 790	Geudong.....	1 282	1 067	850	805	4 034
Pelalawan..... lk	3 227	2 627	1 505	1 631	7 390	Blangme.....	847	655	620	601	2 753
Siak Sri Indr..... lk	17 629	16 258	13 485	13 510	60 882	Keureutoe.....	907	985	510	463	2 865
Rokan IV Kota	1 496	1 506	1 499	2 167	6 668	Kroengpase.....	13 386	12 987	7 848	6 463	40 624
Koentodaresa-						Matungkoeli.....	1 138	1 164	730	545	3 567
lam.....	501	553	491	562	2 107	Peutoë..... lk	967	855	492	408	2 662
Rambah..... lk	2 673	2 877	2 084	3 121	11 655	Tandjongseu-					
Kepanoehan.....	842	834	586	477	2 739	manto en Meu-					
Tamboesal.....	672	657	585	604	2 518	reubok.....	147	133	65	59	404
Goenoengsahilan	2 909	2 975	2 261	2 326	10 471	Simpangoelem..	3 455	3 207	2 809	2 852	12 323
Singingi..... lk	843	909	354	320	2 426	Djoelotjoel..... lk	413	364	271	230	1 278
Lagas.....	30	30	18	18	96	-- rajeu.....	961	839	563	624	2 987
Tanahdjawa.....	7 645	6 232	5 063	5 491	25 931	Baroe.....	1 298	792	596	672	3 358
Siantar.....	8 009	6 701	5 623	5 113	25 536	Iditjoel.....	1 519	1 082	882	919	4 402
Panal.....	4 633	3 920	3 940	3 514	16 017	-- rajeu.....	4 791	4 010	3 308	3 498	15 007
Raja..... lk	2 757	2 173	2 811	2 850	10 591	Pendalarajeu..	294	207	199	157	857
Dolok.....	2 436	1 840	2 066	2 338	8 710	Soengoe raja..... lk	448	354	194	163	1 159
Poerba.....	2 123	1 649	1 982	2 157	7 950	Langsa.....	2 559	1 476	1 133	1 006	6 214
V Koeta.....	1 332	1 164	1 275	1 334	5 135	Peureula..... lk	4 211	3 694	2 403	1 998	12 306
Lingga.....	8 425	10 550	5 939	5 278	39 193	Karang.....	2 135	1 698	1 757	1 068	7 253
Baroejahé.....	2 395	2 873	1 680	1 603	8 522	Soenget Ijoe.....	460	304	280	228	1 272
Soeka..... lk	3 373	4 038	2 687	2 483	12 551	Zuid boven Ta-					
Sarimbah.....	4 709	5 487	3 996	3 540	17 732	miang..... lk	1 129	950	915	770	3 764
Koetaboelech.....	959	1 081	824	683	3 547	Zuid beneden Ta-					
Oostk. v. Sum. 35...	198 470	1 90 278	150 159	142 291	681 198	miang.....	859	645	604	582	2 690
Pidië.....	6 015	6 664	3 808	3 678	20 165	R5ajö Tjey Bo-					
Arel.....	745	962	571	570	2 848	basan.....	2 102	1 998	1 779	1 832	7 711
Iboih.....	865	1 183	713	605	3 366	-- Boeket..... lk	2 372	2 212	1 813	1 693	8 000
Aron.....	944	1 169	635	493	3 231	-- Siak Oetama.	214	192	162	145	713
Er Leubeë.....	2 534	2 716	2 022	1 631	8 902	-- Linggö.....	639	567	414	437	2 057
Ndjong.....	3 691	3 576	2 762	2 113	12 142	Serbeudjadi..... lk	600	668	507	554	2 389
Gloempangpa-						Gajo Loëus..... lk	6 012	5 327	4 149	4 176	19 664
joeng.....	1 643	2 001	1 156	1 081	5 881	Poetavinas..... lk	1 407	1 371	1 178	1 196	5 152
Samaindra.....	2 222	2 629	1 338	1 128	7 317	Bambel.....	2 581	2 603	2 196	2 317	9 697
Bambi en Oënoë	1 038	1 155	567	460	3 220	Kloeang.....	211	201	86	122	620
Kroëngseumi-						Koaladaja.....	493	465	167	240	1 316
duën.....	328	441	257	228	1 254	Lambeusoë.....	1 414	1 551	394	390	3 749
Pneung.....	1 624	1 893	1 206	1 140	5 823	Oenga.....	384	350	183	208	1 130
Ggiëng.....	830	1 163	700	600	3 293	Lhokkroëit..... lk	642	505	313	293	1 693
Keumangan..... lk	5 521	6 920	3 435	3 092	18 968						

(1) De cijfers achter ieder gewest duiden het aantal landschappen daarin aan. *The figures behind the provinces indicate the number of Native States therein.*(2) De landschappen, waarvan de geldmiddelen tot één kas vereenigd zijn, zijn door een accolade samengevoegd. Voor de begrotingen der kassen zie tabel 421. *Native States with a joint budget are connected by an accolade. For the budget figures see table 421.*(3) Zie voor de volledige bevolking op ult. 1927 tabel 9. van het st. 70. over 1929 *For the total population ult. 1927 see table 9 of the st. ab. 1929.*

(4) Enclave.

BEVOLKING — Population.

Gewesten. (²) Provinces.	Volwassenen. Adults.		Kinderen. Children.		Totaal. Total.	Gewesten. Provinces.	Volwassenen. Adults.		Kinderen. Children.		Totaal. Total.
	M.	V. F.	M.	V. F.			M.	V. F.			
Pale.....	165	190	104	91	550	Boeol.....	6 088	4 934	4 695	4 895	20 612
Lageuën.....	404	341	211	168	1 124	Tolitoli.....	5 904	4 921	4 741	4 117	19 683
Rigau.....	344	281	149	121	895	Paloe.....	7 790	8 041	4 694	4 620	25 085
Kroëng Sabé.....	455	359	173	150	1 117	Sigibironaroe.....	3 381	3 530	2 436	2 443	11 790
Teunam.....	1 716	1 570	802	973	5 061	Dolo.....	3 169	3 346	1 990	1 835	10 340
Wojla.....	2 471	1 833	1 595	1 475	7 374	Koelawi.....	2 555	3 277	2 048	1 798	9 678
Boebon.....	1 516	977	1 520	997	5 010	Toeljo.....	3 755	3 209	2 631	2 354	11 949
Lhokboebon.....	269	308	250	176	1 003	Poso.....	7 076	6 710	4 145	3 578	21 509
Kawai XVI.....	5 666	5 191	6 322	5 647	22 826	Loree.....	2 455	3 212	1 826	1 516	9 009
Seunagan.....	5 480	5 943	3 093	3 761	18 577	Oenaena.....	3 959	2 583	1 969	1 578	10 080
Seunam.....	139	92	129	—	390	Parigi.....	4 291	3 829	3 415	3 127	14 656
Beutong.....	892	937	703	714	3 246	Moëtong.....	5 372	5 490	5 083	4 292	20 426
Pamouf.....	88	70	67	65	290	Boëngkoe.....	6 734	6 228	5 207	4 796	22 965
Toëngkob.....	383	332	283	276	1 267	Mori.....	3 692	3 906	2 854	2 613	13 065
Koela Bate.....	621	599	408	313	1 941	Banggai.....	24 707	23 562	19 157	16 825	84 255
Soesoh.....	966	974	940	740	3 620	Manado 27.....	161 636	159 422	124 054	114 796	559 908
Blangpidi.....	1 111	1 111	774	653	3 645	Bone.....	74 699	90 182	63 996	57 063	285 940
Manggeng.....	1 320	1 262	867	758	4 207	Wadjo.....	44 528	50 598	38 810	37 290	171 220
Lhokpaoh-noord.....	1 182	1 248	745	548	3 723	Soppeng.....	24 513	27 345	21 033	18 774	91 065
Labohan Adji.....	3 128	2 976	1 912	1 654	9 670	Sidenreng.....	19 085	19 963	14 195	13 520	66 766
Meuke.....	1 617	1 745	1 241	1 035	5 638	Rapang.....	6 967	6 479	4 864	4 487	22 797
Lhokpaoh-zuid.....	1 695	1 865	1 494	1 298	6 352	Maloesetasi.....	6 238	7 448	4 800	3 979	22 555
Samadoca.....	934	1 043	779	658	3 416	Soep.....	2 413	2 861	1 911	1 599	8 784
Tapaktoean.....	712	734	673	538	2 657	Sacito.....	15 723	17 004	13 688	13 095	60 080
Kloëf.....	3 929	4 374	3 480	3 032	14 815	Batoelapa.....	1 446	1 491	1 501	1 548	5 986
Troemon.....	1 157	1 399	958	819	4 273	Kasa.....	812	844	450	391	2 497
Simatoë.....	1 048	1 143	674	566	3 431	Maica.....	3 846	3 888	2 218	1 784	11 236
Teupah.....	2 745	2 593	2 283	1 640	9 261	Enrekang.....	3 994	5 220	3 299	3 029	15 542
Ladkoë.....	360	401	273	183	1 217	Maloeva.....	3 270	3 294	2 632	2 752	11 998
Seung.....	241	257	209	116	823	Boentobatoe.....	2 736	2 833	2 401	2 523	10 493
Sigoelai.....	598	722	576	442	2 338	Allah.....	5 625	6 111	4 964	4 899	21 599
Atjeh en Onderh. 192	185 089	182 211	131 940	116 142	615 382	Barroe.....	3 824	3 798	2 855	2 452	12 929
IV Kotaditir.....	15 367	15 014	12 585	12 012	54 978	Soppengriadja.....	3 209	2 827	3 475	2 273	11 784
IV Kotadimoedik.....	3 971	5 142	3 400	2 997	15 510	Tanette.....	6 358	6 171	4 461	4 195	21 185
V Kota di tangah.....	2 803	3 564	2 494	2 423	11 284	Loeoe.....	100 879	92 486	58 559	56 689	308 613
Loeboekramo.....	142	176	109	527	1 695	Madjane.....	6 943	7 681	6 181	5 107	25 912
Oeoe Tesso.....	419	477	405	394	1 695	Pembaeang.....	4 814	5 042	3 892	3 240	16 488
IV Kota digoe-noeng.....	723	819	509	596	2 647	Tjenrana.....	4 001	3 186	2 695	2 612	12 494
Riouw en Onderh. 8.	25 756	27 014	20 310	19 057	92 137	Balangnipa.....	24 313	16 296	15 901	15 276	71 186
Sumbas.....	29 739	31 573	22 306	21 756	105 274	Binoeng.....	11 776	8 977	5 896	4 371	31 020
Manpavaeh.....	10 240	8 932	7 779	7 564	34 515	Manoedjoe.....	10 753	7 823	5 998	5 776	30 359
Pontianak.....	15 955	14 751	11 770	10 869	53 955	Tapalang.....	1 656	1 193	1 058	950	4 857
Koëboe.....	4 827	4 197	4 267	3 641	16 933	Boeloeng.....	62 394	85 931	57 669	54 618	290 522
Landak.....	15 317	14 867	12 632	11 792	54 638	Toeloe.....	17 347	16 161	12 976	12 974	59 458
Sanggau.....	11 821	11 955	10 076	9 777	43 689	Laiwoe.....	474 172	502 645	361 328	337 896	1 675 981
Tajan.....	6 180	6 296	4 771	4 669	21 896	Celebes en Onderh. 28	3 129	2 395	1 096	1 525	8 745
Sekadau.....	11 894	11 763	15 009	13 183	51 849	Batjan.....	26 554	23 443	21 302	19 565	90 864
Matan.....	14 915	14 021	11 246	10 156	50 338	Ternate (²).....	50 683	44 724	39 595	26 411	152 323
Soekadana.....	1 744	1 518	1 079	992	5 328	Tidore.....	80 366	70 562	53 593	47 501	251 932
Simpang.....	3 823	3 116	3 164	2 927	13 033	Molukken 3.....	4 802	3 369	2 527	2 416	13 114
Sintang.....	25 687	24 406	17 751	16 220	48 064	Amarasi.....	10 729	8 004	5 828	5 393	29 929
W. afd. v. Borneo 12	152 205	147 370	121 780	113 546	534 901	Koepang.....	3 249	2 650	2 287	2 271	10 457
Kotacaringin.....	7 686	7 408	5 684	5 900	26 078	Patoeoe.....	3 709	2 895	2 806	2 807	12 217
Koetai.....	38 209	26 921	20 007	19 660	104 797	Amfoan.....	14 842	16 550	12 713	11 436	55 041
Sambalieng.....	2 873	2 810	1 696	1 581	8 960	Roti.....	7 231	7 745	5 432	5 267	25 775
Goenoengtaboe.....	3 795	2 200	869	857	7 721	Sawoe.....	11 521	9 814	8 976	8 513	38 829
Boeloeng.....	17 257	17 432	11 508	10 877	57 078	Amanoeban.....	5 884	4 950	4 667	4 521	20 022
Z. en O. afd. v. B. 5.	69 820	56 775	39 764	38 275	204 634	Am'natoen.....	4 753	4 823	3 531	3 328	15 934
Bintaena.....	575	710	418	402	2 105	Molo.....	7 178	5 240	3 915	3 599	19 932
Bolating Mongon doe.....	13 650	13 941	10 072	9 233	46 896	Miomaffo.....	3 803	2 320	1 522	1 313	8 801
Bolatingoeki.....	1 228	1 186	961	844	4 219	Busana.....	3 676	2 390	1 522	1 313	8 801
Kaidipan Besar.....	2 239	2 251	2 387	2 238	9 205	Beloe.....	20 849	11 785	7 356	6 079	45 969
Kandaha-tahoena	3 295	3 323	3 133	3 265	13 016	Napoë.....	1 399	1 030	629	508	3 536
Manganitoe.....	10 065	10 511	7 756	7 963	36 295	Kapoëdoek.....	756	557	309	290	1 882
Siaoe.....	8 644	9 452	6 719	6 502	31 517	Karatang.....	920	694	419	421	4 674
Taboelan.....	8 755	8 869	8 972	8 320	34 916	Leva.....	2 125	1 452	610	457	6 149
Tagoelandang.....	3 249	3 159	2 080	1 865	10 353	Taboëdoeng.....	2 622	1 735	996	826	6 185
Talard eil.....	5 562	6 630	5 041	4 822	22 065	Melolo.....	1 579	1 122	809	659	4 825
Banava.....	9 276	8 374	6 787	6 198	30 625	Larendi.....	2 019	1 418	729	276	2 132
Tawaëli.....	3 749	4 244	2 888	2 703	13 584	Waidjelo.....	905	654	297	1 988	13 603
						Masoekavera.....	4 831	3 560	2 234	1 988	13 603
						Laera.....	1 353	962	577	510	3 402
						Wadjiwa.....	6 135	3 769	2 684	2 197	14 785
						Kodibokol.....	3 746	2 785	1 840	1 339	9 710
						Kodibengelo.....	1 557	1 130	981	676	4 344
						Laëli.....	2 324	1 419	994	919	5 656
						Memboro.....	2 260	1 420	947	817	5 444

(²) Het gebied in Nieuw-Guinee heeft een eigen kas. The territory of New-Guinee has a treasury of its own.

Gewesten. Provinces.	Volwassenen. Adults.		Kinderen. Children.		Totaal. Total	Gewesten. Provinces.	Volwassenen. Adults.		Kinderen. Children.		Totaal. Total
	M.	V. F.	M.	V. F.			M.	V. F.	M.	V. F.	
<i>Lacda</i> .....	2 003	1 225	961	759	4 948	<i>Pantar M. Naik. Ik</i>	2 353	1 548	950	908	5 759
<i>Anakala</i> .....	2 304	1 141	733	618	4 796	<i>Ator</i> .....	7 020	4 990	3 107	2 360	17 486
<i>Wanokaka</i> .....	2 393	1 369	602	578	4 942	<i>Koei</i> .....	4 975	2 929	1 055	492	9 451
<i>Lamboja</i> .....	2 808	1 630	1 134	1 037	6 604	<i>Kolana</i> .....	2 569	1 745	901	674	5 889
<i>Endeh</i> .....	7 880	5 763	4 152	3 951	21 746	<i>Batoelolang</i> .....	1 644	1 207	536	338	3 725
<i>Lio</i> .....	17 020	12 167	9 212	9 124	47 523	<i>Poereman</i> .....	1 913	1 268	637	474	4 292
<i>Kangaë</i> .....	8 063	6 629	11 689	11 730	38 111	<i>Manggarai</i> .....	35 941	25 228	19 317	16 678	97 164
<i>Sika</i> .....	13 959	12 137	19 675	20 006	65 777	<i>Bima</i> .....	43 965	37 260	32 687	32 533	146 445
<i>Nita</i> .....	3 353	2 741	4 848	4 917	15 859	<i>Dompoe</i> .....	5 970	3 987	3 803	3 409	17 169
<i>Larantoeke</i> .....	16 288	10 025	9 334	8 654	44 301	<i>Soembawa</i> .....	31 767	33 678	19 974	17 737	103 156
<i>Lamakera</i> .....	901	629	493	448	2 561	<i>Timor en Onderh.</i>	391 165	301 055	238 735	222 388	1 153 343
<i>Adonara</i> .....	12 461	8 199	5 897	5 605	32 162	<b>Buitengew (¹).....277</b>	<b>1 738 679</b>	<b>1 637 332</b>	<b>1 241 573</b>	<b>1 151 832</b>	<b>5 769 416</b>
<i>Labala</i> .....	1 292	911	1 065	956	4 224	<i>Outerprovinces.</i>					
<i>Rioeng</i> .....	2 600	1 332	904	832	5 668	<b>Ned-Indië (¹).....281</b>	<b>2 601 539</b>	<b>2 578 950</b>	<b>2 053 132</b>	<b>1 916 784</b>	<b>9 150 405</b>
<i>Nageh</i> .....	9 123	5 595	2 340	2 205	19 264	<i>Neth. East-Ind.</i>					
<i>Ngada</i> .....	7 419	4 919	1 998	2 136	16 472						
<i>Keo</i> .....	4 585	3 584	1 396	1 061	10 626						
<i>Barnoesa</i> .....	2 275	1 548	1 095	939	5 857						

(¹) Verbeterd. Revised.



7. INDEELING DER BEVOLKING NAAR DEN  
BURGERLIJKEN STAAT.  
*Civil condition of the population.*

### 7. INDEELING DER BEVOLKING NAAR Civil condition of the

Bron: U. V. 1920.

Gewesten. <i>Provinces.</i>	Europeanen — <i>Europeans.</i>								Ongehuwd. <i>Single.</i>	
	Ongehuwd. <i>Single.</i>		Gehuwd. <i>Married.</i>		Widuwstand. <i>Widow(er)s.</i>		Gescheiden van echt. <i>Divorced.</i>			
	M.	V. F.	M.	V. F.	M.	V. F.	M.	V. F.	M.	V. F.
<b>A. Java en Madoera. (°)</b> <i>Java and Madura.</i>										
Bantam .....	210	181	119	113	12	13	1	—	222 606	166 754
Batavia .....	14 033	9 124	6 436	5 631	417	1 209	117	171	677 884	577 591
Cheribon .....	719	494	370	342	25	59	7	4	410 642	330 261
Preanger Regentschappen .....	5 949	3 719	2 881	2 711	251	526	76	85	903 849	756 495
West-Java (Pasoendan) .....	20 911	13 468	9 806	8 797	705	1 807	201	260	2 214 481	1 831 101
Pekalongan .....	1 130	777	599	574	35	80	14	8	578 216	476 119
Semarang .....	5 422	4 033	2 451	2 360	173	551	70	84	693 898	541 722
Rembang .....	580	428	363	327	11	40	8	7	420 786	305 892
Banjoemas .....	763	504	368	349	26	54	7	12	447 967	361 906
Kedoe .....	2 102	1 343	785	778	47	123	17	9	620 015	523 578
Jogjakarta .....	1 682	1 187	896	823	76	162	28	31	339 743	298 068
Soerakarta .....	1 691	1 386	816	784	86	193	24	23	546 722	467 282
Madioen .....	798	709	417	393	26	87	12	8	451 495	349 176
Soerabaja .....	7 638	5 254	3 852	3 634	246	727	85	143	623 115	483 521
Madoera .....	289	170	166	146	9	27	5	2	494 853	378 429
Kediri .....	1 723	1 050	854	799	66	115	16	10	595 377	459 687
Pasoeroean .....	3 180	2 505	1 625	1 542	160	377	51	69	554 314	451 070
Besoeki .....	1 172	598	588	560	43	73	5	9	383 188	300 163
Totaal — <i>Total.</i> .....	49 081	33 412	23 586	21 866	1 709	4 416	543	675	8 904 120	7 227 814
<i>Percentage.</i> .....	66	55	31	36	2	7	1	1	53	41
<b>B. Buitengewesten.</b> <i>Outerprovinces.</i>										
Lampoengsche districten .....	262	114	112	95	4	10	2	1	63 592	48 372
Palembang .....	637	289	398	338	20	18	6	4	221 872	163 218
Djambi .....	111	34	47	43	8	1	1	1	60 898	50 015
Oostkust van Sumatra .....	3 165	1 891	1 632	1 492	60	78	33	31	287 751	202 653
Benkoelen .....	238	147	146	108	7	3	5	6	71 937	57 688
Sumatra's Westkust .....	1 474	1 018	755	714	48	121	10	7	382 850	282 744
Tapanoeli .....	286	144	167	155	5	2	3	1	248 506	206 580
Atjeh en Onderh. (°) .....	1 074	467	498	457	18	20	4	—	118 791	78 247
Riouw en Onderh. .....	191	65	113	97	7	6	2	—	51 666	42 279
Bangka en Onderh. .....	192	173	144	135	10	5	1	8	22 555	18 855
Billiton .....	167	67	91	74	2	2	1	—	9 946	8 441
Westerafd. v. Borneo (°) .....	351	157	158	156	6	6	1	4	46 548	41 417
Z. en O. afd. v. Borneo (°) .....	1 002	495	623	533	21	36	10	5	169 544	144 552
Manado (°) .....	676	610	354	338	27	60	2	1	81 429	75 253
Celebes en Onderh. (°) .....	1 374	923	710	653	50	80	17	11	593 080	529 100
Amboina (°) } A. en T. (°) .....	982	1 112	487	499	34	82	6	2	75 899	64 602
} N. G. (°) .....	92	33	63	42	4	2	1	—	16 707	10 302
Timor en Onderh. (°) .....	333	163	121	119	5	14	5	1	28 263	23 644
Bali en Lombok (°) .....	126	64	70	62	2	7	1	—	404 149	361 230
Totaal — <i>Total.</i> .....	12 733	7 466	6 689	6 110	338	553	111	83	2 950 083	2 438 237
<i>Percentage.</i> .....	63	52	33	43	2	4	1	1	42	36
<b>C. Totaal Nederl.-Indië</b> .....	<b>61 814</b>	<b>40 878</b>	<b>30 275</b>	<b>27 976</b>	<b>2 047</b>	<b>4 969</b>	<b>654</b>	<b>758</b>	<b>11 855 103</b>	<b>9 666 051</b>
<i>Total Netherl. East Indies.</i> <i>Percentage.</i> .....	65	55	32	37	2	7	1	1	49	39

(°) Niet van alle inwoners werden gegevens betreffende den burgerlijken staat verstrekt, gelijk uit nevenstaand overzicht blijkt. *As the following table shows, information concerning their civil condition could not be obtained from all inhabitants.*

(°) Volgens de administratieve indeling van 1920. *As to the administrative division of 1920.*

## Population.

## DEN BURGERLIJKEN STAAT (1920).

## population (1920).

Inlanders — Natives.						Vreemde Oosterlingen — Foreign Asiatics.							
Gehuwd. Married.		Weduwstand. Widow(er)s.		Gescheiden van echt. Divorced.		Ongehuwd. Single.		Gehuwd. Married.		Weduwstand. Widow(er)s.		Gescheiden van echt. Divorced.	
M.	V. F.	M.	V. F.	M.	V. F.	M.	V. F.	M.	V. F.	M.	V. F.	M.	V. F.
190 733	194 921	10 315	65 705	10 860	30 188	1 354	1 046	1 085	889	105	197	32	52
562 972	577 081	23 966	124 778	22 223	57 147	38 007	26 536	24 947	21 384	3 891	6 464	623	813
361 496	370 470	25 714	108 459	23 099	49 971	8 141	6 421	6 460	5 702	613	1 574	325	410
885 910	853 955	25 099	168 375	69 611	159 677	6 789	4 240	4 707	3 726	958	741	163	144
1 951 111	1 996 427	90 094	467 317	125 793	296 933	54 291	38 243	36 599	31 701	5 562	8 976	1 143	1 419
471 890	502 500	26 369	116 810	23 954	47 204	6 346	5 407	4 735	4 163	390	1 118	99	154
538 570	568 428	41 017	183 039	39 414	74 120	11 700	8 957	9 251	7 800	1 132	2 867	127	180
350 767	358 628	13 994	105 272	21 420	65 650	5 539	4 998	3 939	3 758	401	1 360	103	93
376 270	394 494	15 997	84 234	25 044	48 600	3 159	2 455	2 496	2 055	163	436	69	101
505 832	529 273	38 262	132 771	23 800	56 063	5 123	3 881	3 429	2 798	429	919	65	99
243 942	250 648	21 124	72 477	14 994	28 998	2 078	1 506	1 857	1 350	207	343	39	56
404 111	415 236	28 520	106 073	20 638	41 201	4 077	3 289	3 289	2 841	345	713	70	77
301 069	316 423	15 770	91 330	15 639	45 106	1 880	1 370	1 310	1 074	135	403	8	17
468 911	477 667	33 017	136 856	35 704	87 723	14 666	7 901	9 375	6 683	870	2 364	81	141
362 544	371 385	23 025	138 728	8 223	19 464	1 731	1 513	1 249	1 158	98	525	20	59
347 344	365 761	25 545	124 776	19 539	52 509	5 270	3 818	3 347	2 872	481	912	72	50
464 231	473 622	26 919	141 062	30 744	69 273	6 418	4 260	4 123	3 502	819	1 160	99	106
829 859	832 119	20 375	83 813	11 315	23 723	3 652	2 075	2 442	2 051	414	547	36	45
7 116 391 42	7 352 611 42	420 128 2	2 034 558 12	421 281 2	956 573 5	125 990 56	89 623 48	87 441 39	73 706 39	11 436 5	22 643 12	2 031 1	2 597 1
47 746	51 797	4 025	11 475	1 135	1 466	1 233	498	832	600	266	91	88	27
168 141	172 430	12 563	37 378	1 973	2 778	6 895	2 455	3 459	2 620	334	644	8	26
44 762	45 850	2 943	14 423	3 082	7 002	2 144	470	815	454	62	87	38	23
219 852	226 386	32 630	42 315	15 193	16 150	80 204	14 172	24 280	13 431	10 704	1 750	1 890	211
50 418	51 015	6 561	11 932	1 815	2 273	889	524	579	369	298	70	101	16
234 854	335 962	18 452	66 819	45 819	77 649	4 469	2 981	2 411	2 039	320	479	105	70
160 375	168 031	9 393	40 228	3 091	3 311	1 317	704	604	500	52	92	28	10
105 288	108 874	10 238	20 103	7 092	10 061	8 185	1 771	2 224	2 031	881	207	70	14
40 372	41 467	5 030	10 834	2 365	5 602	12 297	2 347	3 550	2 262	1 892	578	74	26
17 443	17 773	2 187	4 420	1 067	1 424	31 028	10 107	10 577	7 841	6 988	1 119	278	61
8 206	8 422	861	1 785	685	842	23 662	1 575	1 562	1 408	454	266	57	6
46 237	46 308	3 362	5 847	746	1 193	12 755	6 767	6 022	3 526	548	850	72	43
135 758	139 876	5 632	39 740	7 567	15 774	9 328	3 114	3 426	2 258	748	509	81	123
40 711	41 358	4 008	10 733	601	1 112	3 521	2 691	1 711	1 387	97	210	10	23
443 864	452 112	43 605	70 069	29 236	32 705	5 565	2 575	3 775	1 981	266	464	38	40
45 547	48 969	4 541	10 054	1 664	2 552	1 750	1 212	1 183	667	46	90	13	12
11 232	11 297	600	505	128	135	640	132	298	142	134	18	1	2
17 307	17 431	2 489	5 048	265	406	1 729	1 139	1 044	864	119	226	9	14
307 369	321 786	38 963	82 199	17 017	23 441	3 121	1 637	2 115	1 112	212	247	37	47
2 208 482 31	2 307 174 34	208 173 3	485 967 7	141 491 2	205 886 3	210 232 64	56 871 44	70 327 21	45 492 35	24 456 7	7 997 6	2 998 1	799 1
9 324 873 39	9 659 785 39	628 301 3	2 520 515 10	562 772 2	1 162 459 5	336 162 60	146 494 46	157 768 28	119 188 37	35 892 6	30 640 10	5 029 1	3 396 1

## Burgerlijke staat onbekend. — Civil condition unknown.

Gewesten. Provinces.	Burgerlijke staat onbekend. — Civil condition unknown.					
	Europeanen. Europeans.		Inlanders. Natives.		Vreemde Oosterlingen. Foreign Asiatics.	
	M.	V. — F.	M.	V. — F.	M.	V. — F.
Atjeh en Onderh.....	—	—	130 726	133 124	—	—
Westerafd. van Borneo .....	—	—	177 636	166 222	20 645	17 819
Z. en O. afd. van Borneo .....	—	—	177 489	162 230	—	—
Manado .....	113	69	249 731	240 994	1 656	1 151
Celebes en Onderh.....	—	—	68 435	66 867	—	—
Amboina } A. ....	107	48	78 748	82 694	456	153
} N. G. ....	—	—	88 497	54 453	—	—
Timor en Onderh.....	—	—	560 743	486 112	37	10
Totaal — Total.....	220	117	1 532 005	1 392 756	22 794	19 133

## 8 INDEELING DER BEVOLKING

Age of the

Bron: U. V. 1920.

Gewesten. Provinces.	Europeanen — Europeans.									
	Beneden 15 jaar. Under 15 years.		15 — 20 jaar. 15 to 20 years.		20 — 55 jaar. 20 to 55 years.		55 — 65 jaar. 55 to 65 years.		65 jaar en ouder. 65 years and over.	
	M.	V. F.	M.	V. F.	M.	V. F.	M.	V. F.	M.	V. F.
<b>A. Java en Madoera. (1) Java and Madura.</b>										
Bantam .....	110	114	12	6	108	128	19	5	3	4
Batavia .....	5 463	5 324	2 004	1 735	12 321	7 870	888	787	327	419
Cheribon .....	365	353	51	61	642	429	52	36	11	20
Preanger Regentschappen.....	2 687	2 431	764	693	5 054	3 401	483	355	169	161
West-Java (Pasoendan).....	8 625	8 222	2 831	2 495	18 215	11 828	1 442	1 183	510	604
Pekalongan .....	667	584	239	200	797	541	52	39	23	15
Semarang .....	2 635	2 561	615	669	4 333	3 279	356	333	177	186
Rembang .....	395	344	44	62	540	358	31	29	12	9
Banjoemas .....	402	373	46	64	649	436	46	28	21	18
Kedoe .....	1 057	995	234	203	1 476	942	106	65	78	48
Jogjakarta .....	390	793	322	271	1 193	998	124	82	53	59
Soerakarta .....	953	936	177	203	1 239	1 060	126	111	72	76
Madioen .....	431	496	77	119	653	502	58	52	34	28
Soerabaja .....	3 143	3 058	1 236	1 064	6 826	4 998	427	424	139	214
Madoera .....	153	129	24	32	247	158	37	18	8	8
Kediri .....	897	806	161	134	1 444	933	97	66	60	35
Pasoeroean .....	1 465	1 554	280	480	2 855	2 040	264	264	152	155
Besoeki .....	511	471	123	111	1 094	609	62	36	13	13
Totaal. Total .....	22 264	21 322	6 464	6 167	41 611	28 682	3 228	2 730	1 352	1 468
Percentage .....	30	35	9	10	56	48	4	5	2	2
<b>B. Buitengewesten. Outerprovinces.</b>										
Lampoengsche districten.....	100	89	16	10	255	116	8	3	1	2
Palembang.....	255	238	68	37	715	360	22	10	1	4
Djambi .....	28	29	4	2	131	48	4	—	—	—
Oostkust van Sumatra.....	1 018	991	235	172	3 533	1 781	71	26	13	12
Benkoelen .....	107	108	17	17	258	130	11	9	3	—
Sumatra's Westkust .....	798	715	134	164	1 220	858	101	82	34	41
Tapanoei .....	121	118	4	11	327	163	5	8	4	2
Atjeh en Onderh.....	401	354	23	36	1 145	537	22	15	3	2
Riouw en Onderh.....	45	53	8	5	250	106	10	3	—	1
Bangka en Onderh.....	112	136	11	18	216	163	6	2	2	2
Billiton .....	74	54	—	1	186	86	1	2	—	—
Westerafd. v. Borneo .....	95	87	27	20	333	212	9	3	2	1
Z. en O. afd. van Borneo (2).....	363	378	50	61	1 188	605	42	20	8	5
Manado (1) .....	423	395	55	101	502	464	33	33	21	25
Celebes en Onderh.....	628	647	112	136	1 314	792	70	57	27	35
Amboina (1) } A. en T. (2) .....	633	648	112	166	634	729	90	99	40	53
} N. G. (2) .....	23	24	4	5	131	47	2	—	—	1
Timor en Onderh. (2).....	114	96	20	16	306	154	23	17	1	14
Bali en Lombok.....	44	49	5	8	140	73	9	3	1	—
Totaal. Total .....	5 387	5 209	905	986	12 854	7 424	544	402	161	200
Percentage .....	27	37	5	7	64	52	3	3	1	7
<b>C. Totaal Nederl.-Indië. Total Netherl. East Indies.</b>										
Totaal .....	27 651	26 531	7 369	7 153	54 465	36 106	3 772	3 132	1 513	1 668
Percentage .....	29	36	8	10	57	48	4	4	2	2

(1) Volgens de administratieve indeeling van 1920. *As to the administrative division of 1920.*(2) Niet van alle inwoners konden gegevens betreffende den leeftijd verkregen worden, gelijk uit nevenstaand overzicht blijkt. *As the following table shows, information concerning their age could not be obtained from all inhabitants.*(3) Hieronder begrepen 97 mannen, van wie de leeftijdsgroep van 15 jaar niet nader is gesplitst. *Including 97 males of whom the group, comprising 15 years is not more sharply divided.*(4) Idem 37 vrouwen. *do. 37 females.*

Population.

NAAR DE LEEFTIJDEN. 1920.

population 1920.

Totaal 15 jaaren en ouder. Total 15 years and over.		Inlanders. Natives.				Vreemde Oosterlingen. Foreign Asiatics.				Totaal bevolking. Total population.			
		Beneden 15 jaar. Under 15 years.		15 jaar en ouder. 15 years and over.		Beneden 15 jaar. Under 15 years.		15 jaar en ouder. 15 years and over.		Beneden 15 jaar. Under 15 years.		15 jaar en ouder. 15 years and over.	
		M.	V. F.	M.	V. F.	M.	V. F.	M.	V. F.	M.	V. F.	M.	V. F.
232	143	206 478	165 899	228 036	291 619	954	942	1 622	1 242	207 542	166 955	229 890	293 004
15 540	10 811	616 093	544 935	675 452	791 662	24 935	23 039	41 933	32 158	646 491	573 298	732 925	894 631
756	546	359 333	318 484	461 618	540 677	6 988	5 806	9 151	8 301	366 086	324 643	471 525	549 524
6 470	4 610	811 939	728 936	1 022 530	1 209 566	4 240	3 713	8 372	5 138	818 866	735 080	1 037 372	1 219 314
22 998	16 110	1 093 843	1 758 254	2 387 636	2 838 524	36 517	33 500	61 078	46 838	2 098 985	1 799 976	2 471 712	2 896 473
1 111	855	486 768	449 429	613 601	693 204	4 861	4 809	6 649	6 032	492 296	454 822	621 361	700 092
5 481	4 467	593 200	503 783	759 699	863 526	8 316	7 761	13 944	12 042	564 151	514 105	779 124	890 036
627	458	342 920	293 528	463 997	541 414	4 288	4 213	5 694	5 996	347 543	298 085	470 818	547 868
762	546	368 957	340 798	496 321	548 436	2 297	2 069	3 590	2 948	371 656	343 270	500 673	551 930
1 894	1 258	516 884	488 936	676 125	732 749	3 234	3 146	5 782	4 501	521 225	493 077	683 781	758 608
1 692	1 410	286 974	269 253	332 829	381 538	1 700	1 265	2 881	1 890	289 264	271 311	337 402	384 838
1 664	1 450	446 560	420 150	553 491	609 642	2 773	2 695	5 008	4 225	450 286	423 781	560 163	615 317
822	701	358 028	318 887	425 945	483 148	1 237	1 180	2 036	1 684	359 756	320 563	428 803	485 533
8 678	6 700	469 725	422 637	691 022	813 136	7 832	6 617	17 160	10 472	480 700	432 312	716 860	830 308
216	216	379 773	338 365	448 872	569 641	1 333	1 351	1 705	1 904	381 319	339 845	450 893	571 761
1 762	1 168	456 352	410 036	581 453	592 697	3 424	3 164	5 746	4 488	460 673	414 006	598 961	598 353
3 551	2 939	446 959	404 295	629 249	730 732	3 901	3 482	7 558	5 540	452 325	409 331	640 358	789 217
1 297	769	319 058	276 867	425 679	462 951	2 207	1 865	4 337	2 833	321 776	279 203	431 313	466 573
52 655	39 047	7 426 001	6 695 218	9 435 919	10 576 338	33 690	77 147	143 148	111 422	7 531 955	6 793 687	9 631 722	11 026 807
70	65	44	38	56	63	37	41	63	59	44	38	56	63
280	131	47 621	42 131	68 877	70 979	500	455	1 979	761	48 221	42 675	71 136	71 871
806	411	170 835	157 752	233 664	248 051	2 474	2 152	7 722	3 593	173 614	160 143	242 192	252 055
139	50	48 870	44 146	62 815	73 144	552	425	2 537	994	49 450	44 600	65 491	73 803
3 872	2 001	190 133	166 925	365 242	320 576	15 373	12 956	101 805	16 608	206 574	180 875	470 920	389 135
289	156	54 398	48 628	76 333	74 230	442	438	1 420	541	54 947	49 174	78 042	74 977
1 489	1 145	318 086	273 769	423 919	489 435	2 911	2 699	4 404	2 870	321 795	277 183	429 312	493 450
340	184	205 111	182 514	216 254	235 636	698	620	1 323	636	205 900	183 252	217 927	236 506
1 133	590	137 627	120 900	230 408	229 509	2 004	1 664	9 356	2 359	140 032	122 918	240 957	232 458
268	115	39 797	35 825	59 636	64 357	2 368	2 103	15 445	3 110	42 210	37 981	75 349	67 582
235	185	18 270	16 628	24 382	25 894	10 331	9 112	38 240	10 016	28 713	25 876	33 457	36 035
187	89	7 705	7 127	11 933	12 363	1 588	1 439	24 147	1 816	9 367	8 620	36 327	14 268
421	236	117 786	109 969	166 743	151 018	14 744	13 449	25 298	15 556	132 625	123 505	182 462	166 810
1 288	691	143 704	127 887	174 857	212 055	3 134	2 712	10 449	3 297	147 206	130 977	183 594	216 043
(*) 713	(*) 660	57 896	54 116	68 853	74 395	2 332	2 074	8 007	2 237	60 651	56 585	(*) 72 573	(*) 77 292
1 523	1 020	494 200	456 948	684 070	693 905	2 667	2 088	6 977	2 972	497 495	459 683	692 570	697 897
876	1 047	57 133	46 730	75 841	81 527	1 055	921	1 937	1 060	58 821	48 239	78 654	83 634
137	53	35 184	25 148	74 183	44 591	203	124	870	170	35 410	25 236	75 190	44 314
350	201	17 906	15 232	30 418	30 297	1 067	919	1 871	1 334	19 087	16 247	32 639	31 832
155	84	308 604	289 628	458 894	499 028	1 690	1 469	3 795	1 574	310 338	291 146	462 344	500 686
(*) 14 561	(*) 9 049	2 470 966	2 222 007	3 497 983	3 631 040	66 103	57 819	262 592	71 169	2 542 456	2 285 035	3 775 136	3 711 258
73	63	35	33	50	53	44	44	79	55	34	33	51 (*)	53 (*)
(*) 67 216	(*) 48 096	9 896 967	8 917 225	12 933 902	14 507 378	149 793	134 966	405 740	182 591	1 007 441	9 078 722	13 406 858	14 739 065
71	64	41	37	54	59	27	42	73	57	41	37	55	60

LEEFTIJD ONBEKEND. Age unknown.

Gewesten. Provinces.	Europeanen. Europeans.		Inlanders. Natives.		Vreemde Oosterl. Foreign Asiatics.	
	M.	V.—F.	M.	V.—	M.	V.—F.
Z. en O. afd. v. Borneo.....	—	—	177 489	182 290	—	—
Manado.....	36	23	249 731	240 994	1 656	1 151
Amboina ( A. en T. ....	107	48	76 425	80 614	456	153
( N. G. ....	—	—	7 797	6 963	—	—
Timor en Onderh. ....	—	—	560 743	486 112	—	—
Totaal. Total .....	143	71	1 072 185	976 963	2 112	1 304
Percentage Bg. Outerpr. ....	—	—	15	14	1	1
id. do. N.I. N.E.I. ....	—	—	5	4	—	—

## 9. NATIONALITEITEN EN LANDAARDEN.

*Nationalities, races and tribes.*

(De hoofdindeeling is geschied naar den rechtstoestand.

*The principal division according to the legal condition).*

Bron: U. V. 1920.

1920.

Nationaliteiten en landaarden. <i>Nationalities.</i>	Java en Madoera. <i>Java and Madura.</i>				Buitengewesten. <i>Outerprovinces.</i>			
	M.	V.—F.	Totaal. <i>Total.</i>	Perce- tage. %	M.	V.—F.	Totaal. <i>Total.</i>	Perce- tage. %
A. Europeanen en gelijkgesteldden. <i>Europeans and assim. pers.</i>	74 919	60 369	135 288	100	20 091	14 329	34 420	100
Nederlanders- <i>Dutchmen</i> . . . . .	69 742	57 482	127 227	94	15 419	11 453	26 872	78,1
Engelschen- <i>English</i> . . . . .	611	392	1 003	0,7	502	182	684	2
Duitschers- <i>German</i> s . . . . .	1 399	451	1 850	1,4	1 144	418	1 562	4,5
Belgen- <i>Belgians</i> . . . . .	284	137	421	0,3	112	47	159	0,5
Franschen- <i>French</i> . . . . .	192	146	338	0,2	45	21	66	0,2
Zwitsers- <i>Swiss</i> . . . . .	49	30	79	0,1	202	68	270	0,8
Italianen- <i>Italians</i> . . . . .	30	12	42	—	3	2	5	—
Donaustaten- <i>Danube-States</i> . . . . .	33	23	56	—	73	29	102	0,3
Balkanstaten (- <i>States</i> ) . . . . .	25	21	46	—	23	14	37	0,1
Russen- <i>Russians</i> . . . . .	56	33	89	0,1	81	13	44	0,1
Denen- <i>Danes</i> . . . . .	143	73	216	0,2	79	28	107	0,3
Scandinaviërs (- <i>ans</i> ) . . . . .	18	19	37	—	10	4	14	—
Armeniërs (- <i>ans</i> ) . . . . .	144	90	234	0,2	46	18	64	0,2
Amerikanen- <i>Americans</i> . . . . .	104	62	163	0,2	67	38	100	0,3
Australiërs (- <i>ans</i> ) . . . . .	11	19	30	—	14	13	27	0,1
Japanners- <i>Japanese</i> . . . . .	1 266	468	1 734	1,3	1 359	1 055	2 414	7
Chineezen- <i>Chinese</i> . . . . .	106	129	235	0,2	160	133	293	0,9
Soendaneezen- <i>Sundanese</i> (¹) . . . . .	77	80	157	0,1	—	2	2	—
Javanen- <i>Javanese</i> . . . . .	—	120	120	0,1	4	30	34	0,1
Minahassers en Sangireezen	70	18	88	0,1	155	235	390	1,1
Amboineezen- <i>Amboynese</i> . . . . .	74	18	92	0,1	205	195	401	1,2
Andere — <i>Other</i> . . . . .	22	25	47	—	34	15	49	0,1
Onbekend — <i>Unknown</i> . . . . .	463	518	981	0,7	403	321	724	2,1
B. Inlanders. <i>Natives.</i>	16 831 920	17 571 556	34 403 476	100	7 041 134	6 890 010	13 871 144	100
Soendaneezen- <i>Sundanese</i> (¹) . . . . .	3 678 936	3 880 214	7 559 150	22	52 037	33 541	85 578	0,6
Javanen- <i>Javanese</i> . . . . .	11 236 883	11 629 394	22 866 277	66,4	298 082	222 477	520 559	3,8
Madooreezen . . . . .	1 745 483	1 803 220	3 548 703	10,5	4 363	1 878	6 241	—
Baweanners . . . . .	14 234	19 684	33 918	0,1	761	624	1 385	—
Lampongers . . . . .	—	—	—	—	93 030	92 105	185 135	1,3
Palembangers . . . . .	2 298	1 351	3 649	—	29 443	31 783	61 226	0,4
Oeloeneezen (²) . . . . .	—	—	—	—	106 632	105 379	212 011	1,5
Minangkabauers . . . . .	5	3	8	—	709 674	743 221	1 452 895	10,5
Mentaweiërs . . . . .	—	—	—	—	8 750	8 052	16 802	0,1
Niassers . . . . .	11	1	12	—	89 418	84 586	174 004	1,3
Bataks . . . . .	739	129	868	—	495 144	491 711	986 855	7,1
Atjehers . . . . .	635	65	700	—	316 773	311 000	627 773	4,5
Alassers . . . . .	—	—	—	—	6 163	6 612	12 775	0,1
Gajo's . . . . .	—	—	—	—	9 740	10 145	19 885	0,1
Simalooreezen . . . . .	—	—	—	—	7 647	7 548	15 195	0,1
Orang Darat . . . . .	—	—	—	—	17 718	17 600	35 318	0,3
Dajaks . . . . .	25	18	43	—	223 970	220 207	449 177	3,2
Bandjareezen . . . . .	—	—	—	—	42 937	40 785	83 722	0,6
Orang Pasir . . . . .	—	—	—	—	5 894	5 678	11 572	0,1
Orang Badjo . . . . .	—	—	—	—	4 941	4 091	9 032	0,1
Makassaren . . . . .	1 511	806	2 317	—	208 085	186 515	392 600	2,8
Boegineezen . . . . .	2 777	1 148	3 925	—	568 509	554 348	1 122 857	8,1
Salajareezen . . . . .	—	—	—	—	28 292	23 125	56 417	0,4
Mandareezen . . . . .	697	681	1 378	—	72 948	74 790	147 738	1,1
Toradja's . . . . .	—	—	—	—	146 230	143 803	290 033	2,1
To lelaki . . . . .	—	—	—	—	33 991	30 754	64 745	0,5
Boetoneezen . . . . .	—	—	—	—	124 591	131 692	256 283	1,8
Minahassers (³) . . . . .	6 610	2 853	9 463	—	107 670	109 259	216 929	1,6
Sangireezen . . . . .	60	3	63	—	65 852	60 022	125 874	0,9
Talaureezen . . . . .	—	—	—	—	10 245	10 943	21 188	0,2
Bola'ang-Mongondouers . . . . .	—	—	—	—	23 193	27 168	56 366	0,4
Gorontaleezen . . . . .	—	—	—	—	76 225	78 561	154 786	1,1

(¹) Incl. Batavianen en Depokkers

(²) Oganers, Komeringers, Semendoers, Redjangers, Pasemahers, Serawais.

(³) Incl. Bantik's.

Nationaliteiten en landaarden. <i>Nationalities.</i>	Java en Madoera. <i>Java and Madura.</i>				Buitengewesten. <i>Outerprovinces.</i>			
	M.	V.—F.	Totaal. <i>Total.</i>	Perce- tage. %	M.	V.—F.	Totaal. <i>Total.</i>	Perce- tage. %
Orang Kalli.....	—	—	—	—	22 556	21 443	43 999	0,3
Orang Banggai.....	—	—	—	—	38 327	33 743	72 070	0,5
Boengkoe's en Mori's.....	—	—	—	—	14 614	18 939	33 553	0,2
Orang Bonerate.....	—	—	—	—	2 858	2 408	5 266	—
Amboneezen.....	3 906	2 170	6 076	—	45 026	44 688	89 714	0,6
Ternatanezen.....	26	1	27	—	12 996	12 677	25 673	0,2
Tidoreezen.....	—	—	—	—	13 234	13 556	26 790	0,2
Orang Makian.....	—	—	—	—	6 447	6 067	12 514	0,1
Batjanners.....	—	—	—	—	4 593	4 098	8 691	0,1
Soelaneezen.....	—	—	—	—	7 822	7 764	15 586	0,1
Sahooreezen.....	—	—	—	—	3 879	3 803	7 682	0,1
Tobaroe's.....	—	—	—	—	2 430	2 537	4 967	—
Papoea's.....	1	1	2	—	114 678	76 110	190 788	1,4
Timoreezen.....	1 209	226	1 435	—	604 323	527 892	1 132 215	8,2
Baliërs (*).....	399	208	607	—	473 580	488 874	962 454	6,9
Sasaks.....	—	—	—	—	283 814	289 955	573 769	4,1
Andere—Other.....	1 879	2 032	3 911	—	11 811	11 080	22 891	0,2
Onbekend—Unknown.....	163 596	167 348	330 944	1,0	1 380 698	1 389 378	2 770 076	20
C. Vreemde Oosterlingen. <i>Foreign Asiatics.</i>	226 888	188 569	415 457	100	330 807	130 292	461 099	100
Chineezen—Chinese.....	209 707	174 511	384 218	92,5	308 648	116 781	425 429	92,3
Arabieren—Arabs.....	14 882	12 924	27 806	6,7	9 205	7 910	17 115	3,7
Klingaleezen.....	2 196	1 041	3 237	0,8	12 458	5 163	17 621	3,8
Andere—Other.....	53	93	146	—	13	19	32	—
Onbekend—Unknown.....	—	—	—	—	483	419	902	0,2

(\*) Incl. Bodha's en Ball-aga.

### 10. MONOGAMIE EN POLYGAMIE BIJ INLANDERS EN VREEMDE OOSTERLINGEN.

*Monogamy and polygamy among Natives and Foreign Asiatics.*

Bron: U. V. 1920.

1920.

Gewesten. Provinces.	Gehuwde mannelijke Inlanders. <i>Married Native males.</i>						Gehuwde mannel. Vr. Oosterl. <i>Married Foreign Asiatic males.</i>					
	Monogaam. <i>Monogames.</i>	Polygaam. <i>Polygamous.</i>					Monogaam. <i>Monogames.</i>	Polygaam. <i>Polygamous.</i>				
		2 Vrouwen. <i>2 Wives.</i>	3 Vrouwen. <i>3 Wives.</i>	4 Vrouwen. <i>4 Wives.</i>	Totaal. <i>Total.</i>			2 Vrouwen. <i>2 Wives.</i>	3 Vrouwen. <i>3 Wives.</i>	4 Vrouwen. <i>4 Wives.</i>	Totaal. <i>Total.</i>	
<b>A. Java en Madoera. (2)</b> <i>Java and Madura.</i>												
Bantam .....	188 594	1 997	121	21	2 139		1 056	26	2	1	29	
Batavia .....	552 543	9 728	595	106	10 429		23 859	448	36	4	488	
Cheribon .....	356 812	4 387	249	48	4 684		6 342	105	12	1	118	
Preanger Regentschappen .....	823 820	11 545	491	54	12 090		4 644	58	5	—	63	
West-Java .....	1 921 769	27 657	1 456	229	29 342		35 901	637	55	6	698	
Pekalongan .....	459 582	11 447	707	94	12 248		4 642	85	7	1	93	
Semarang .....	526 616	11 308	588	58	11 954		9 094	147	6	4	157	
Rembang .....	349 035	1 661	63	8	1 732		3 909	22	5	3	30	
Banjoemas .....	367 364	8 366	483	57	8 905		2 456	39	—	1	40	
Kedoe .....	497 897	7 470	411	54	7 935		3 368	59	2	—	61	
Jogjakarta .....	240 608	3 154	151	29	3 334		1 839	18	—	—	18	
Soerakarta .....	398 700	5 141	230	40	5 411		3 237	49	1	2	52	
Madioen .....	297 388	3 528	140	13	3 681		1 300	10	—	—	10	
Soerabaja .....	466 090	2 685	121	15	2 821		9 309	60	5	1	66	
Madoera .....	357 498	4 609	300	47	5 046		1 232	15	—	2	17	
Kediri .....	343 751	3 444	138	11	3 593		3 330	17	—	—	17	
Pasoeroean .....	458 681	5 267	250	33	5 550		4 062	55	6	—	61	
Besoeki .....	323 378	3 286	177	18	3 481		2 416	23	3	—	26	
Totaal. <i>Total</i> .....	7 011 357	99 113	5 215	706	105 034		86 095	1 235	90	20	1 346	
<b>B. Buitengewesten.</b> <i>Outerprovinces.</i>												
Lampoengsche districten .....	44 018	3 225	427	75	3 723		856	33	2	1	36	
Palembang .....	164 708	3 205	183	44	3 433		3 414	40	4	1	45	
Djambi .....	44 137	605	19	1	625		801	14	—	—	14	
Oostkust van Sumatra .....	214 923	4 513	336	80	4 929		24 043	310	23	4	337	
Benkoelen .....	49 718	646	41	13	700		558	19	2	—	21	
Sumatra's Westkust .....	271 901	20 127	2 371	455	22 953		2 385	25	—	1	26	
Tapanoeli .....	153 788	6 053	467	67	6 587		592	11	1	—	12	
Atjeh en Onderh. (1) .....	100 648	4 337	259	44	4 640		2 193	31	—	—	31	
Rioew en Onderh. .....	39 686	638	39	9	686		3 508	42	—	—	42	
Bangka en Onderh. .....	17 330	61	2	—	63		10 248	29	—	—	29	
Billiton .....	8 140	65	1	—	66		1 532	30	—	—	30	
Westerafd. van Borneo (1) ..	45 764	443	22	8	473		5 884	135	3	—	138	
Z. en Oosterafd. v. Borneo (1).	133 888	2 183	161	26	2 370		3 333	80	11	2	93	
Manado .....	40 428	271	7	5	283		1 642	62	6	1	69	
Celebes en Onderh. (1) .....	435 009	7 801	855	199	8 855		3 636	108	17	14	139	
Amboina (A. en T. (1) .....	47 952	560	27	8	595		1 153	24	5	1	30	
(Nieuw-Guinee (1) .....	11 033	168	27	4	199		266	31	1	—	32	
Timor en Onderh. .....	16 985	297	20	5	322		982	52	9	1	62	
Bali en Lombok .....	295 282	11 167	742	178	12 087		2 000	101	12	2	115	
Totaal. <i>Total</i> .....	2 134 888	66 367	6 005	1 221	73 594		69 023	1 177	96	28	1 301	
Totaal Ned-Indië .....	9 146 245	165 480	11 221	1 927	178 628		155 121	2 413	186	48	2 647	
Total Neth. East Indies.												

(1) Niet van alle inwoners werden gegevens verstrekt betreffende den gehuwden staat. *Informations could not be obtained about all inhabitants concerning state of marriage.*

(2) Volgens de administratieve indeeling van 1920. *According to the administrative division of 1920.*



11. IMMIGRATIE VAN PARTICULIEREN. *Immigration of private persons. (1).*

a. Personen aan wie toelatingskaarten zijn versterkt.

*Persons whom permits for admittance are granted.*

Bron: V. I.

1930

Gewesten <i>Provinces.</i>	Nederlanders. <i>Dutchmen.</i>			Andere <i>(Other) Europ.</i>			Chineez. <i>Chinese.</i>			Andere Vr. Oost. <i>Other Foreign As.</i>			Totaal. <i>Total.</i>		
	M.	V.	Kinderen. <i>Children.</i>	M.	V.	Kinderen. <i>Children.</i>	M.	V.	Kinderen. <i>Children.</i>	M.	V.	Kinderen. <i>Children.</i>	M.	V.	Kinderen. <i>Children.</i>
Java en-and-Mad.....	1928	1 146	857	1 119	350	304	9 075	2 129	1 362	853	28	91	12 975	3 653	2 614
Oostkust van Sumatra ..	248	219	87	207	65	30	5 464	1 742	1 555	662	79	50	6 581	2 105	1 722
Overig Sumatra, Riouw, ..	107	56	19	159	50	11	3 535	1 215	1 004	355	30	21	4 156	1 351	1 055
Bangka en Billiton.....	12	12	—	16	4	1	1 017	385	292	76	3	67	1 121	404	360
Westerafd. v. Borneo....	12	6	—	190	27	2	2 482	537	387	232	10	3	2 916	580	392
Overige Buitengewesten.															
Totaal Buitengew.... <i>Total Outerprovinces..</i>	379	293	106	572	146	44	12 498	3 879	3 238	1 325	122	141	14 774	4 440	3 529
Ned.-Indië .....1930	2 307	1 439	963	1 691	496	348	21 573	6 008	4 600	2 178	150	232	27 749	8 093	6 143
<i>Nett. East- Indies ....</i>		4 700			2 535			32 181			2 560			41 985	
1929		5 828			2 752			35 946			3 860			48 886	
1928		5 613			2 182			41 157			3 971			52 923	
1925		3 261			1 884			24 278			2 750			32 273	
1920		5 214			4 015			28 653			4 164			42 046	

(1) Uitgezonden landsdienaren en toeristen behoeven geen toelatingskaart, terwijl de contractkoelies deze eerst ontvangen, indien zij na beëindiging van hun contract langer in N. I. wenschen te verblijven. *The permit is not required for Gov. officials sent out from Holland to the N. E. I. nor for tourists, while contract-coolies receive such permit only, if after the expiration of their contract they wish to continue their stay in this country.*

b. Beroep van de toegelaten personen. *Profession of the persons admitted.*

Bron: V. I.

1930

Beroep c. q. doel reis. <i>Profession c. q. purpose of voyage.</i>	Nederlanders. <i>Dutchmen.</i>		Andere. <i>(Other) Europ.</i>		Chineez. <i>Chinese.</i>		Andere Vr. Oost. <i>Other Foreign As.</i>		Totaal. <i>Total.</i>	
	M.	V.	M.	V.	M.	V.	M.	V.	M.	V.
Aannemer. <i>Contractor</i> .....	5	—	1	—	5	—	—	—	11	—
Accountant. <i>Auditor</i> .....	17	—	14	—	1	—	—	—	32	—
Advocaat. <i>Lawyer</i> .....	27	—	3	—	—	—	—	—	30	—
Artist. <i>Artist</i> .....	9	—	32	—	21	—	23	16	85	—
Arts. <i>Physician</i> .....	41	—	18	—	19	—	—	—	78	—
Baboe. <i>Female servant</i> .....	—	—	—	—	—	114	—	—	—	114
Banketbakker. <i>Confectioner</i> .....	4	—	2	—	19	—	4	—	29	—
Barbier. <i>Barber</i> .....	9	—	14	—	148	—	38	—	209	—
Boormeester. <i>Boring-master</i> .....	23	—	17	—	9	—	—	—	49	—
Bouwkundige. <i>Architect</i> .....	14	—	3	—	—	—	—	—	17	—
Broodbakker. <i>Baker</i> .....	1	—	2	—	32	—	133	—	168	—
Chauffeur.....	—	—	1	—	10	—	6	—	17	—
Doktersbezoek. <i>Calling on physician</i> .....	—	—	8	—	—	—	1	—	9	—
Familiebezoek. <i>See family</i> .....	14	—	23	—	370	—	32	1	439	—
Fietsenmaker. <i>Cycle-maker</i> .....	—	—	1	—	394	—	1	—	396	—
Geemployeerden. <i>Employees:</i>										
Handel. <i>Commerce</i> .....	1 022	—	19	—	5	—	50	—	1 725	—
Fabriek. <i>Factory</i> .....	115	—	35	—	314	—	33	—	497	—

Beroep c. q. doel reis. <i>Profession c. q. purpose of voyage.</i>	Nederlanders. <i>Dutchmen.</i>		Andere. <i>(Other) Europ.</i>		Chineez. <i>Chinese.</i>		Andere Vr. Oost. <i>Other F. As.</i>		Totaal. <i>Total.</i>	
	M.	V. <i>F.</i>	M.	V. <i>F.</i>	M.	V. <i>F.</i>	M.	V. <i>F.</i>	M.	V. <i>F.</i>
Geestelijke. <i>Clergyman</i> . . . . .	23	7	5	—	2	—	1	—	31	7
Geldschieter. <i>Money-lender</i> . . . . .	—	—	—	—	—	—	—	—	—	—
Godsdienstonderwijzer. <i>Religious teacher</i> . . . . .	—	—	—	—	—	—	—	—	—	—
Goochelaar. <i>Juggler</i> . . . . .	—	—	—	—	3	—	19	—	22	—
Goudsmid. <i>Goldsmith</i> . . . . .	—	—	1	—	387	—	3	—	391	—
Groentenboer. <i>Greengrocer</i> . . . . .	—	—	8	—	211	—	3	—	222	—
Handelaar. <i>Dealer</i> . . . . .	13	—	136	—	318	—	237	—	704	—
Horlogemaker. <i>Watch-maker</i> . . . . .	—	—	2	—	24	—	—	—	26	—
Houtzager. <i>Wood-sawyer</i> . . . . .	—	—	—	—	22	—	—	—	22	—
Huisbediende. <i>Domestic servant</i> . . . . .	—	—	2	—	320	18	19	—	341	18
Ingenieur. <i>Engineer</i> . . . . .	88	—	78	—	—	—	—	—	166	—
Journalist. <i>Newspaper man</i> . . . . .	9	—	4	—	—	—	—	—	13	—
Kleermaker. <i>Tailor</i> . . . . .	2	—	1	—	372	—	—	—	375	—
Klerk. <i>Clerk</i> . . . . .	1	—	57	—	208	—	68	—	334	—
Koelie. <i>Coolie</i> . . . . .	—	—	—	—	5 319	—	273	—	5 592	—
Koeliewerwer. <i>Coolie-recruiter</i> . . . . .	—	—	—	—	39	—	—	—	39	—
Kok. <i>Cook</i> . . . . .	5	—	6	—	248	12	31	—	290	12
Leeraar. <i>Teacher (Second. school)</i> . . . . .	20	4	10	2	—	—	—	—	30	6
Machinist. <i>Engine-driver</i> . . . . .	56	—	43	—	51	—	8	—	158	—
Medicijnverkooper. <i>Medicine-seller</i> . . . . .	—	—	—	—	47	—	1	—	48	—
Melkboer. <i>Dairy farmer</i> . . . . .	—	—	—	—	1	—	88	—	89	—
Metselaar. <i>Brick-layer</i> . . . . .	—	—	—	—	141	—	—	—	141	—
Meubelmaker. <i>Joiner</i> . . . . .	—	—	—	—	78	—	—	—	78	—
Monteur. . . . .	21	—	8	—	5	—	5	—	39	—
Muzikant. <i>Musician</i> . . . . .	5	—	23	—	1	—	3	—	32	—
Off. heilsleger. <i>Off. Sald. army</i> . . . . .	6	—	8	1	—	—	—	—	14	1
Onderwijzer. <i>Teacher (elem. school)</i> . . . . .	100	—	6	—	101	—	9	—	216	—
Onderwijzeres. <i>Woman teacher (id)</i> . . . . .	—	56	—	2	—	—	—	1	—	87
Pannbakker. <i>Tile-maker</i> . . . . .	—	—	—	—	—	—	—	—	—	—
Photograaf. <i>Photographer</i> . . . . .	2	—	15	—	59	—	—	—	76	—
Planter:										
Tabak. <i>Tobacco</i> . . . . .	259	—	119	—	—	—	—	—	378	—
Suiker. <i>Sugar</i> . . . . .	7	—	9	—	—	—	—	—	16	—
Rubber . . . . .	18	—	25	—	34	—	—	—	77	—
Thee. <i>Tea</i> . . . . .	—	—	—	—	—	—	—	—	—	—
Koffie. <i>Coffee</i> . . . . .	—	—	4	—	12	—	—	—	16	—
Priester. <i>Priest</i> . . . . .	40	—	4	—	4	—	4	—	52	—
Redacteur. <i>Editor</i> . . . . .	—	—	1	—	2	—	—	—	3	—
Rikshakoelies. <i>Rickshaw-coolie</i> . . . . .	—	—	—	—	—	—	—	—	—	—
Rottanwerker. <i>Rottan-worker</i> . . . . .	—	—	—	—	31	—	—	—	31	—
Scheepsofficier. <i>Ship's officer</i> . . . . .	16	—	2	—	—	—	—	—	18	—
Schilder. <i>Painter</i> . . . . .	4	—	3	—	14	—	—	—	21	—
Schoenmaker. <i>Shoemaker</i> . . . . .	—	—	—	—	166	—	—	—	166	—
Slager. <i>Butcher</i> . . . . .	1	—	1	—	35	—	4	—	41	—
Smid. <i>Blacksmith</i> . . . . .	—	—	1	—	107	—	—	—	108	—
Telegrafist. <i>Telegraphist</i> . . . . .	7	—	3	—	—	—	—	—	10	—
Tekenaar. <i>Draftsman</i> . . . . .	5	—	2	—	—	—	—	—	7	—
Timmerman. <i>Carpenter</i> . . . . .	2	—	37	—	1 643	—	1	—	1 683	—
Tooneelspeler. <i>Actor (1)</i> . . . . .	—	—	—	—	13	—	—	—	13	—
Tooneelspeler. <i>Actor (2)</i> . . . . .	—	—	—	—	46	—	—	—	46	—
Visscher. <i>Fisherman</i> . . . . .	—	—	150	—	428	—	—	—	578	—
Visscher. <i>Fisherman</i> . . . . .	—	—	—	—	89	5	14	—	108	5
Waronghouder. <i>Small shop holder</i> . . . . .	—	—	—	—	119	5	8	—	127	5
Waschman. <i>Laundryman</i> . . . . .	—	—	—	—	2	—	—	—	2	—
Waterdrager. <i>Water-carrier</i> . . . . .	—	—	—	—	—	—	—	—	—	—
Winkelbediende. <i>Shop-assistant</i> . . . . .	15	—	219	1	7 583	4	774	—	8 591	5
Zendeling. <i>Missionary</i> . . . . .	6	2	10	4	1	2	—	—	19	8
Zijdeverkooper. <i>Silk-seller</i> . . . . .	—	—	—	—	468	—	7	—	475	—
Overige beroepen. <i>Diff. oth. professions</i> . . . . .	59	126	81	27	519	6	268	1	927	160
Zonder beroep. <i>Without profession:</i>										
Jeugdige personen. <i>Half-grown persons</i> . . . . .	954	9	318	30	3 737	863	213	19	5 222	921
Gehuwde vrouwen. <i>Married females</i> . . . . .	—	1 040	—	303	—	4 944	—	105	—	6 392
Ongehuwde vrouwen. <i>Unmarried females</i> . . . . .	—	184	—	149	—	728	—	26	—	1 087
Overigen. <i>Others</i> . . . . .	216	—	61	—	682	—	7	—	966	—
Totaal Total . . . . .	3 261	1 448	2 009	526	25 310	6 871	2 391	169	32 971	9 014

(1) Tooneelspeler (Schimmenspel). *Actor (Shadow play)*

c. Gezinshoofden aan wie vergunningen tot vestigingen zijn verleend of geweigerd <sup>(1)</sup>.  
*Heads of families whom permits for settlement in the N. E. I. were granted or refused.*

Bron: V. I.

1930

Gewest. Provinces.	Nederlanders. Dutchmen.		Andere (Other) Europ.		Chineezen. Chinese.		Andere Vr Oost. Other F. As.		Totaal. Total.	
	Verleend. Granted.	Geweigerd. Refused.	Verleend. Granted.	Geweigerd. Refused.	Verleend Granted.	Geweigerd. Refused.	Verleend. Granted.	Geweigerd. Refused.	Verleend. Granted.	Geweigerd. Refused.
Java en- and Mad <sup>(2)</sup> . . . . .	9	—	6	—	145	5	4	—	164	5
Oostkust van Sumatra . . . . .	4	—	4	—	302	—	1	—	311	—
Overig Sumatra, Riouw, Bangka en Billiton . . . . .	4	1	1	—	21	6	4	1	30	8
Overige Buitengewesten . . . . .	—	—	—	—	3	—	—	—	3	—
Westerafd van Borneo . . . . .	5	—	3	—	16	—	5	—	29	—
Totaal Buitengewesten. . . . . <i>Total Outerprovinces</i>	13	1	8	—	342	6	10	1	373	8
Ned. Indië . . . . . <sup>(2)</sup> 1930	22	1	14	—	487	11	14	1	537	13
Neth E. Indies.	31	2	19	—	599	10	24	3	673	15
1929	58	1	54	3	2 033	20	210	—	2 350	24
1928	384	2	306	—	7 513	179	875	32	9 078	213
1927	305	2	331	1	11 437	98	1 399	25	13 412	126
1925	584	—	889	10	6 952	42	875	36	9 250	88

<sup>(1)</sup> Bij Ind. Stbld. 1927 No. 255 is de geldigheidsduur der toelatingskaarten (de verlengingen inh.) van 4 op 10 jaar gebracht. De daling van het aantal verleende vestigingsvergunningen houdt verband met de omstandigheid dat deze vergunningen sindsdien als regel eerst verleend worden, nadat van de geldigheidsduur van de toelatingskaart 9 jaar zijn verstreken. *By Ind. Statute Book 1927 No. 255 the period of validity of the permits for admittance (lengthening incl.) was raised from 4 to 10 years. The decrease of the number of permits for settlement is caused by the fact that since then as a rule the permit is granted after expiration of 9 years of the period of validity of the permit for admittance.*

<sup>(2)</sup> Excl. de residenties Buitenzorg en Semarang. *Excl. of the residencies Buitenzorg and Semarang.*

<sup>(3)</sup> Onvolledig. *Incomplete.*

12 Reizigersverkeer met het buitenland. *Passenger's traffic with abroad.*a. Aantal in N. I. aangekomen personen. *Number of persons arrived in the N. E. I. (1)*

Bron: V. I.

1930

Resort. Ressort.	Europeanen. <i>Europeans</i>							Vreemde Oosterlingen. <i>Foreign Asiatics.</i>					Algemeen totaal. <i>Grand total.</i>
	Nederlanders. <i>Dutchmen.</i>	Amerikanen. <i>Americans.</i>	Duitschers. <i>Germans.</i>	Engelschen. <i>Englishmen.</i>	Franschen. <i>Frenchmen.</i>	Overige Europ. Other Europ.	Totaal. <i>Total.</i>	Chineezen. <i>Chinese.</i>	Arabieren. <i>Arabs.</i>	Overige Vt. Oost. Other F. Asiatics.	Totaal. <i>Total.</i>		
Batavia . . . . .	10 808	1 429	694	1 692	140	885	15 598	20 167	509	1 904	22 574	38 167	
Semarang . . . . .	25	3	3	11	—	50	92	3 707	53	98	3 858	3 950	
Soerabaja . . . . .	292	366	84	798	36	1 037	2 608	10 479	166	436	11 081	13 689	
Java en-and-Mad . . . . .	11 120	1 798	781	2 496	176	1 922	18 293	34 358	722	2 438	37 518	55 800	
Palembang . . . . .	208	213	21	62	2	75	581	4 187	83	625	4 895	5 476	
Djambi . . . . .	66	—	4	14	3	40	127	3 207	12	211	3 430	3 557	
Medan . . . . .	2 058	274	256	1 252	34	2 422	6 291	16 117	114	234	16 465	22 756	
Bengkalis . . . . .	57	16	2	21	—	68	164	6 852	23	137	7 012	7 176	
Selatpandjang . . . . .	15	—	—	1	—	79	95	2 749	4	228	2 981	3 076	
Padang . . . . .	25	6	15	4	—	3	53	50	—	28	78	131	
Langsa . . . . .	—	—	—	1	—	1	2	1 477	8	321	1 806	1 898	
Sabang . . . . .	300	2	1	4	—	4	311	461	5	35	581	812	
Tandjoengpinang . . . . .	3	—	—	—	—	5	8	5 547	—	23	5 570	5 578	
Poeloe Samboe . . . . .	6	—	—	14	1	28	49	830	3	90	923	972	
Soengalgoentoeng . . . . .	—	—	—	—	—	—	—	60	—	—	60	60	
Muntok . . . . .	81	1	9	9	—	22	122	3 553	9	279	3 841	3 963	
Tandjoengpandan . . . . .	1	—	1	—	—	4	6	926	—	7	933	939	
Pontianak . . . . .	127	2	5	21	—	36	191	4 017	137	113	4 267	4 458	
Singkawang . . . . .	14	1	—	3	—	17	35	2 081	—	49	2 130	2 165	
Bandjermasin . . . . .	14	6	7	4	—	17	48	829	48	38	915	963	
Tarakan . . . . .	8	3	—	6	—	49	66	1 367	5	102	1 474	1 540	
Balikpapan . . . . .	4	1	—	4	—	77	86	306	1	240	547	633	
Manado . . . . .	1	1	—	—	—	96	98	285	1	—	286	286	
Makassar . . . . .	7	45	13	37	5	109	216	5 025	8	106	5 139	5 355	
Buitengewesten . . . . .	2 990	571	394	1 457	45	3 152	8 549	59 926	461	2 866	63 253	71 802	
Outerprovinces . . . . .													
Ned-Indië . . . . .	14 110	2 369	1 115	3 953	221	5 074	26 842	94 279	1 183	5 304	100 766	127 608	
Neth. E. Indies . . . . .													

(1) Excl. Inlanders en toeristen. *Excl. of Natives and tourists.*b. Uit en naar het buitenland aangekomen en vertrokken personen,  
die voor Gouvernementsrekening reisden.*Inward and outward bound passengers travelling for account of the Government.*

Bron: C. K. S.

1930 (1)

Specificatie. <i>Specification.</i>	Volwassenen. <i>Adults.</i>		Kinderen. <i>Children.</i>		Totaal. <i>Total.</i>	Passage- kosten. <i>Fare.</i> 1000 gld.
	M.	V. F.	M.	V. F.		
a. Uit Ned. Indië vertrokken. <i>Departed.</i>						
Europeanen. <i>Europeans.</i> . . . . .	2 992	1 734	1 238	1 217	7 181	4803,8
Vreemde Oosterlingen. <i>Foreign Asiatics.</i> . . . . .	—	—	—	—	—	—
Inlanders. <i>Natives.</i> . . . . .	6	3	7	5	21	14,8
Totaal. <i>Total.</i> . . . . .	2 998	1 737	1 245	1 222	7 202	4818,6
b. In Ned. Indië aangekomen. <i>Arrived.</i>						
Europeanen. <i>Europeans.</i> (2) . . . . .	2 921	2 922	931	859	7 003	4038,0
Totaal. <i>Total.</i> . . . . .	5 919	4 029	2 176	2 081	14 205	8856,6

(1) Excl. de Chineesche koelies voor de Gouvernementsbedrijven. *Excl. of Chinese coolies of the Government Industries and services.*

(2) Inb. enkele Inl. incl. of some Natives.

13. KOLONISATIE. *Native transmigration.*

Bron: D. v. B. B. (Afd. A. I.)

KOLONISATIE'S Settlements. G. = Gouvern. — Governm. Z. = Zelfbestuur — Native State.	Jaar. Year.	Afkomstig van Land of origin	Kolonisten — Settlers.					Aantal Num. ber op — on 31 Dec. Dec. 31 st.	Opp. der in cul- tuur gebrachte gronden Culti- vated ground. ha
			Aantal Num- ber op — on 1 Januari Jan. 1st.	Nieuw bijgekomen Admissions	Geboren Born	Vertrokken enz. Departed etc	Overleden Deceased		
<b>LAMPOENGSCHE DISTR.</b>									
1 Gedong Tataan G. 1905.....	1930	Midden-Java. id. do.	25 689 3 310	2 171 128	1 042 60	— 4	557 80	28 345 3 414	9 440 708
2. Keta Agoeng G. 1921.....	"	M. en (and) W.-J	253	248	33	31	12	516	24
3. Sri Besoeki (1) (Kotaboemi) G. 1922....	"	"	29 282	2 542	1 135	35	649	32 275	10 167
	1929	"	28 531	548(2)	1 017	9	805	29 282	6 616(2)
	1928	"	25 448	3 020	1 109	321	725	28 531	5 012
	1927	"	24 784	1 023	1 068	664	763	25 448	4 445
<b>OOSTKUST VAN SUMATRA</b>									
1. Kotosan (Serdang) Z. 1920.....	1930	Java en (and) Oostk. v. Sum.	545(3)	10	6	15	2	544	284
2. Kampoeng Sisirgoenting (Deli) Z. 1918.	1930	Z. O. A. v. B. Oostk. v. Sum. Java. Sum. Westk. Tapanoeli. Atjeh.	468 30 22 1 11 2	— 15 3 — — —	1 — — — — —	62 — 4 — 5 2	1 — 1 — — —	406 45 18 1 6 —	—
3. Kampoeng Pematang serai (Deli) Z. 1919.	1930	— China. Java. Z. O. A. v. B.	534 3 436 43	15 — 23 —	1 — 13 —	73 1 59 22	1 — 5 —	476 2 408 21	140
4. Kampoeng Poeloehkoerau (Deli) Z. 1918	1930	— China. Oostk. v. Sum. Tapanoeli Java Z. O. A. v. B.	482 — 58 2 20 995	23 1 — — 9 150	13 — 1 — 1 28	82 — 5 1 — 20	5 — — — — 4	431 1 54 1 30 1 149	140
5. District Bandar (Simloengoeni) Z. 1921.	1930	— Java.	1 075 2 003	160 583	30 60	26 145	4 21	1 235 2 480	532 ± 700
6. Pangkalan Dode (Batoebara) Z. 1930....	"	Java, Oostk. v. Sum.	198	258	11	—	2	395	± 110
	1930	—	4 767(4)	1 049	121	341	35	5 581	1 906
	1929(5)	—	4 207	525	90	212	53	4 557	1 696
	1928	—	4 017	424	99	260	73	4 207	1 530
	1927	—	3 826	382	66	210	47	4 017	1 424
<b>BENKOELEN.</b>									
1. Magelangbaroe (Lebong) G. 1919.....	1930	Midden-Java.	119	49	2	7	3	160	57
2. Soekaboemi (Lebong) G. 1911. (2).....	"	id.	295	17	8	2	4	254	53
3. Permoë (Redjang) G. 1909.....	"	M. en (and) W.-J.	587	163	29	9	11	759	109(2)
4. Aer Sampiang (id.) G. 1909.....	"	id.	381	11	11	23	11	369	56(2)
5. Talang Beni (id.) G. 1909.....	"	id.	491	36	12	15	20	504	121
6. Loeboek Blimbing (id.) G. 1923.....	"	id.	111	8	1	1	1	118	26
7. Tandjoengagoeng (Karangraoe) G. 1930..	"	N. en Z. Banjoemas id.	— — —	47 102	— 2	3 1	— 6	44 97	11 48
8. Perbo G. 1930.....	"	id.	—	—	—	—	—	—	—
	1930	—	1 924	433	65	61	56	2 305	481
	1929	—	1 781	161	74	52	40	1 924	432(2)
	1928(6)	—	1 571	111	63	89	60	1 596	360
	1927(6)	—	1 426	193	68	73	43	1 571	318

(1) Gelegen aan de stamlijn der Staatsspoor. *Along the trunkline of the Gov. railway.*(2) De gegevens betreffende de kolonisatie Soekaboemi werden in vorige jaren abusievelijk niet vermeld. — *The returns of the Settlement Soekaboemi were not received in former years.*(3) Verbeterd. *Revised.*(4) Verbeterd cijfer. Herziening van de cijfers over vorige jaren is niet mogelijk. *Revised figure. Revision of the figures of former years is not possible.*(5) Exclusief de kolonisatie Pangkalan Dode. *The settlement Pangkalan Dode excluded.*(6) Excl. de kolonisatie Soekaboemi. — *The Settlement Soekaboemi excluded.*(7) De uitgestrektheid van Permoë en Aer Sampiang bedroeg in 1929 ten rechte 122 en 77 ha. De achteruitgang van Aer Sampiang is het gevolg van uitsterven van koffie aanplantingen, die verwaarloosd werden wegens de lage koffieprijsen. *The area of the settlements Permoë and Aer Sampiang was in 1929 really 122 and 77 ha. The decline of Aer Sampiang is the consequence of the extinction of planted coffee areas, because of the low prices of coffee.*

14. DE INSCHRIJVINGEN IN DE REGISTERS VAN DEN BURGERLIJKE STAND VOOR EUROPEANEN EN GELIJKGESTELDEN.

*The entries of Europeans and assimilated persons in the Registers of the Civil Registrar's Office.*

a. Huwelijken. *Marriages.*

Bron C. K. S.

1930.

Gewesten. <i>Provinces.</i>	Europeesche man met <i>European male with</i>				Inl. man met Eur. vrouw. <i>Nat. male with Eur. female.</i>	Buitenlands voltrokken huwelijken. <i>Marriages contracted abroad.</i>	Totaal. <i>Total.</i>	Huwelijken van Eur. man waarbij wettiging heeft plaats gehad. <i>Marriages of Eur. males at which legitimation took place.</i>			
	Eur. vrouw. <i>Eur. female.</i>	Inl. vrouw. <i>Nat. female.</i>	Chin. vrouw. <i>Chin. female.</i>	Totaal. <i>Total.</i>				Eur. vrouw. <i>Eur. female.</i>	Inl. vrouw. <i>Nat. female.</i>	Chin. vrouw. <i>Chin. female.</i>	Totaal. <i>Total.</i>
Bantam . . . . .	5	1	2	8	—	—	8	—	1	1	2
Batavia . . . . .	345	65	7	417	—	19	436	8	9	—	17
Buitenzorg . . . . .	32	29	1	62	—	—	62	—	4	—	4
Krawang . . . . .	6	2	1	9	—	—	9	1	1	—	2
Indramajoe . . . . .	2	1	—	3	—	—	3	—	—	—	—
Cheribon . . . . .	17	3	1	21	—	2	23	1	2	—	3
West-Priangan . . . . .	22	3	3	28	—	1	29	—	1	1	2
Midden-Priangan . . . . .	183	68	2	253	—	3	256	3	12	1	16
Oost-Priangan . . . . .	9	4	1	14	—	—	14	—	1	—	1
West-Java . . . . .	621	176	18	815	—	25	840	13	31	3	47
Tegal . . . . .	16	1	1	18	—	—	18	—	1	—	1
Pekalongan . . . . .	14	—	—	14	—	—	14	1	—	—	1
Semarang . . . . .	139	33	10	182	1	8	191	1	10	1	12
Koedoes . . . . .	3	—	—	3	—	—	3	—	—	—	—
Rembang . . . . .	5	1	—	6	—	1	7	1	—	—	1
Blora . . . . .	4	2	—	6	—	—	6	—	1	—	1
Zuid-Banjoemas . . . . .	7	—	—	7	—	—	7	—	—	—	—
Noord-Banjoemas . . . . .	6	—	1	7	—	—	7	—	—	—	—
Wonosobo . . . . .	2	1	—	3	—	—	3	—	—	—	—
Bagelen . . . . .	4	3	—	7	—	1	8	1	—	—	1
Kedoe . . . . .	27	28	—	55	—	—	55	1	6	—	7
Midden-Mid Java . . . . .	227	69	12	308	1	10	319	5	18	1	24
Jogjakarta . . . . .	49	20	1	70	—	1	71	3	7	1	11
Klaten . . . . .	6	1	1	8	—	—	8	—	1	—	1
Soerakarta . . . . .	31	10	2	43	—	—	43	—	4	—	4
Soerakarta . . . . .	37	11	3	51	—	—	51	—	5	—	5
Ponorogo . . . . .	—	—	—	—	—	—	—	—	—	—	—
Madien . . . . .	21	7	—	28	—	—	28	—	5	—	5
Bodjonegoro . . . . .	4	2	—	6	—	—	6	—	1	—	1
Grisee . . . . .	2	1	—	3	—	—	3	—	1	—	1
Modjokerto . . . . .	19	4	—	23	1	1	25	1	4	—	5
Soerabaya . . . . .	241	24	6	271	—	1	272	2	11	—	13
West-Madoera . . . . .	3	—	—	3	—	—	3	—	—	—	—
Oost-Madoera . . . . .	5	1	—	6	1	—	7	—	1	—	1
Kediri . . . . .	17	3	—	20	—	1	21	1	1	—	2
Bilar . . . . .	12	3	—	15	—	1	16	—	3	—	3
Malang . . . . .	65	20	2	87	—	3	90	3	9	—	12
Paseroean . . . . .	10	5	1	16	—	—	16	—	2	—	2
Probolinggo . . . . .	11	—	—	11	—	—	11	—	—	—	—
Bondowoso . . . . .	8	—	—	8	—	—	8	—	—	—	—
Djember . . . . .	25	4	—	29	—	1	30	1	2	—	3
Oost-East-Java . . . . .	443	74	9	526	2	8	536	8	40	—	48
Java en Madoera . . 1930	1 377	350	43	1 770	3	44	1 817	29	101	5	135
Java and Madura . . 1929	1 491	383	54	1 878	4	29	1 911	43	105	12	160

Gewesten. Provinces.	Europeesche man met. European male with.				Inl. man met Eur. vrouw. Nat. male with Eur. female.	Buitenlands voltrokken huwelijk. Marriages concluded abroad.	Totaal. Total.	Huwelijken van Eur. man waarbij wettiging heeft plaats gehad. Marriages of Eur. males at which legitimation took place.				Totaal. Total.
	Eur. vrouw. Eur. female.	Inl. vrouw. Nat. female.	Chin. vrouw. Chin. female.	Totaal. Total.				Eur. vrouw. Eur. female.	Inl. vrouw. Nat. female.	Chin. vrouw. Chin. female.	Totaal. Total.	
Lampoengsche distr.	4	2	—	6	—	—	6	—	—	—	—	1
Palembang	17	3	1	21	—	—	23	—	—	—	—	—
Djambi	1	3	1	5	—	—	5	—	—	—	—	—
Oostkust van Sum.	58	6	—	64	—	—	77	—	—	—	—	1
Benkoelen	5	—	2	7	—	—	8	—	—	—	—	—
Sumatra's Westkust	31	6	3	40	—	—	41	—	—	—	—	2
Tapanoeli	3	—	1	4	—	—	4	—	—	—	—	—
Atjeh en Onderh.	7	7	—	14	—	—	16	—	—	—	—	—
Riouw en Onderh.	1	—	—	1	—	—	1	—	—	—	—	—
Bangka en Onderh.	4	1	1	6	—	—	6	—	—	—	—	—
Billiton	—	1	1	2	—	—	2	—	—	—	—	—
Westerafd. van Borneo	3	2	—	5	—	—	5	—	—	—	—	—
Z. en O. afd. van Borneo	15	6	1	22	—	—	22	—	—	—	—	1
Manado	8	9	—	17	2	—	19	—	—	—	—	—
Celebes en Onderh.	22	11	3	36	—	1	37	—	3	1	—	4
Amboina	8	13	—	21	—	—	22	—	2	—	—	2
Ternate	4	—	—	4	—	—	4	—	—	—	—	—
Molukken	12	13	—	25	—	1	26	—	2	—	—	2
Timor en Onderh.	1	2	—	3	1	—	4	—	—	—	—	—
Bali en Lombok	—	—	—	—	—	—	—	—	—	—	—	—
Buitengewesten . . . . . 1930	192	74	14	280	3	19	302	1	12	3	16	—
Outerprovinces . . . . . 1929	213	110	10	333	2	30	365	6	42	4	52	—
Totaal Ned. Indie . . . . . 1930	1 569	424	57	2 050	6	63	2 119	30	113	8	151	—
Total Neth. East Ind. . . . . 1929	1 704	443	64	2 211	6	59	2 276	49	147	16	212	—

## b. Echtscheidingen. Divorces.

Bron C. K. S.

1930

Duur van het huwelijk. Duration of marriage.	Raden van Justitie te: Courts of Justice at:						Hoogge- rechtshof. Supreme Court.	Totaal. Total.	
	Batavia.	Semarang.	Soerabaja.	Medan.	Padang.	Makassar.			
	Totaal. Total.	W.v. buitenl. voltr. huw. O.v. marriages concl. abroad.	Totaal. Total.	W.v. buitenl. voltr. huw. O.v. marriages concl. abroad.	Totaal. Total.	W.v. buitenl. voltr. huw. O.v. marriages concl. abroad.			Totaal. Total.
ben. 1 jaar—less than 1 year.	5	—	12	4	—	—	—	14	4
1—2 jaar—years.	25	9	12	19	—	—	—	61	20
3—4 jaar—years.	26	6	13	11	—	—	—	59	17
5—9 jaar—years.	52	25	27	35	11	—	—	134	51
10—14 jaar—years.	34	11	14	14	5	—	—	70	25
15—19 jaar—years.	16	6	8	8	—	—	—	36	10
20—24 jaar—years.	7	4	—	—	—	—	—	14	6
25—29 jaar—years.	2	—	—	—	—	—	—	7	1
30—35 jaar—years.	1	—	—	—	—	—	—	2	1
Totaal. Total.	168	62	81(1)	97	27	32	19	404(1)	135
1930	155	×	71	×	116	×	31	396	×

(1) Inb. 1 echtscheiding waarvan duur van het huwelijk onbekend. Incl. 1 divorce of which duration of marriage is unknown.

c. Geboorten. *Births.*  
(European — Europeans).  
1930.

Gewesten. <i>Provinces.</i>	Wettig. <i>Legitimate.</i>										Onwettig. <i>Illegitimate.</i>			Algemeen totaal. <i>Grand total.</i>		
	Landdaard van de moeder voor het huwelijk. <i>Nationality of the mother before marriage.</i>					Totaal. <i>Total.</i>										
	Eur.		Inl. <i>Nat.</i>		Chin.	Totaal. <i>Total.</i>		M.	V. <i>F.</i>	Totaal. <i>Total.</i>	M.	V. <i>F.</i>	Totaal. <i>Total.</i>	M.	V. <i>F.</i>	Totaal. <i>Total.</i>
<b>1. Levend geboren. <i>Registered as born alive.</i></b>																
Bantam	5	10	—	—	—	—	—	—	—	—	—	—	—	—	—	—
Batavia	440	847	—	—	—	—	—	—	—	—	—	—	—	—	—	—
Brakenzorg	60	118	—	—	—	—	—	—	—	—	—	—	—	—	—	—
Krajang	6	14	—	—	—	—	—	—	—	—	—	—	—	—	—	—
Indramajoe	7	16	—	—	—	—	—	—	—	—	—	—	—	—	—	—
Ceribon	32	42	—	—	—	—	—	—	—	—	—	—	—	—	—	—
West-Prangin	45	86	—	—	—	—	—	—	—	—	—	—	—	—	—	—
Midden-Prangin	398	559	—	—	—	—	—	—	—	—	—	—	—	—	—	—
Oost-Prangin	21	30	—	—	—	—	—	—	—	—	—	—	—	—	—	—
West-Java	926	1758	76	77	23	43	1022	982	1954	39	29	65	1061	958	2019	
Tagal	25	40	3	—	—	—	—	—	—	—	—	—	—	—	—	
Pekalongan	79	46	4	—	—	—	—	—	—	—	—	—	—	—	—	
Semarang	211	353	20	18	13	24	302	302	445	14	10	24	256	212	(1)	
Koedoes	12	24	—	—	—	—	—	—	—	—	—	—	—	—	—	
Rembang	6	11	—	—	—	—	—	—	—	—	—	—	—	—	—	
Biora	32	33	—	—	—	—	—	—	—	—	—	—	—	—	—	
Zuid-Banyoemas	15	18	—	—	—	—	—	—	—	—	—	—	—	—	—	
Noord-Banyoemas	15	30	—	—	—	—	—	—	—	—	—	—	—	—	—	
Wonosobo	1	4	—	—	—	—	—	—	—	—	—	—	—	—	—	
Bagelen	20	42	—	—	—	—	—	—	—	—	—	—	—	—	—	
Kedoe	37	77	12	11	6	9	52	57	109	5	1	6	57	63	120	
Midden-Mid-Java	393	760	51	33	—	38	460	421	882	27	22	49	487	443	(1)	
Jogjakarta	85	164	14	3	—	6	102	80	191	3	5	8	105	94	199	
Klaten	17	30	3	1	—	1	20	24	44	—	—	—	20	24	44	
Soerabakarta	47	96	4	5	2	7	56	55	112	—	—	—	56	55	111	
Soerakarta	64	135	7	6	3	8	76	80	156	—	—	—	76	80	156	
Ponorogo	2	7	—	—	—	—	—	—	—	—	—	—	—	—	—	
Madien	35	55	—	—	—	—	—	—	—	—	—	—	—	—	—	
Bojonegoro	3	6	—	—	—	—	—	—	—	—	—	—	—	—	—	
Grisee	—	—	—	—	—	—	—	—	—	—	—	—	—	—	—	
Moejoebato	42	31	—	—	—	—	—	—	—	—	—	—	—	—	—	
Serangajit	340	723	1	—	—	6	343	388	731	21	21	42	394	409	773	
West-Madoera	4	8	—	—	—	—	—	—	—	—	—	—	—	—	—	
Oost-Madoera	9	18	—	—	—	—	—	—	—	—	—	—	—	—	—	
Kediri	57	43	—	—	—	—	—	—	—	—	—	—	—	—	—	
Bitar	30	25	—	—	—	—	—	—	—	—	—	—	—	—	—	
Matang	105	156	16	10	—	2	123	(1)	215	2	2	4	123	(1)	225	
Paseroean	28	11	—	—	—	—	—	—	—	—	—	—	—	—	—	
Probolinggo	14	12	—	—	—	—	—	—	—	—	—	—	—	—	—	
Bondowoso	15	20	—	—	—	—	—	—	—	—	—	—	—	—	—	
Djember	38	50	—	—	—	—	—	—	—	—	—	—	—	—	—	
Oost-East-Java	724	1423	39	34	5	13	771	(1) 739	(1) 1510	40	44	84	811	(1) 783	(1) 1594	

Java en Madoera ..... 1930  
Java and Madoera ..... 1929  
Lampoengeche distr. ....

2192 2047  
2123 1986  
13 7  
4240 4100  
187 146  
157 146  
344 322  
52 65  
56 51  
108 116  
2431 2398  
2261 2184  
4693 4557  
109 109  
97 105  
206 214  
2358 2289  
4899 4771  
23 23  
144 144





Gewesten. Provinces.	Wettig. Legitimate.												Onwettig. Illegimate.			Algemeen totaal. Grand total.								
	Landaard van de moeder voor het huwelijk. Nationality of the mother before marriage.						Chin.						Totaal. Total.			Totaal. Total.			Totaal. Total.					
	Eur.		Inl. Nid.		Chin.		Totaal. Total.		M.		V. F.		Totaal. Total.		M.			V. F.			Totaal. Total.			
	M.	V. F.	M.	V. F.	M.	V. F.	M.	V. F.	M.	V. F.	M.	V. F.	M.	V. F.	M.	V. F.	M.	V. F.	M.	V. F.	M.	V. F.	M.	V. F.
Midden-Mid-Java .....	(15) 11	(15) 17	1	(15) 1	(15) 2	2	(14) 12	(15) 9	(15) 21	1	(15) 13	(15) 9	(15) 2	(15) 22	6	(15) 4	1	(15) 1	1	(15) 6	1	(15) 7	1	(15) 5
Jogjakarta .....	2	4	—	—	—	—	—	—	—	—	—	—	—	—	—	—	—	—	—	—	—	—	—	—
Klaten .....	—	—	—	—	—	—	—	—	—	—	—	—	—	—	—	—	—	—	—	—	—	—	—	—
Soerabaja .....	—	5	—	—	—	—	—	—	—	—	—	—	—	—	—	—	—	—	—	—	—	—	—	—
Soerakarta .....	1	4	—	—	—	—	—	—	—	—	—	—	—	—	—	—	—	—	—	—	—	—	—	—
Madoen .....	4	—	—	—	—	—	—	—	—	—	—	—	—	—	—	—	—	—	—	—	—	—	—	—
Matjokerto .....	2	2	—	—	—	—	—	—	—	—	—	—	—	—	—	—	—	—	—	—	—	—	—	—
Soerabaya .....	4	6	—	—	—	—	—	—	—	—	—	—	—	—	—	—	—	—	—	—	—	—	—	—
Kediri .....	4	6	—	—	—	—	—	—	—	—	—	—	—	—	—	—	—	—	—	—	—	—	—	—
Bitar .....	1	7	—	—	—	—	—	—	—	—	—	—	—	—	—	—	—	—	—	—	—	—	—	—
Malang .....	5	7	—	—	—	—	—	—	—	—	—	—	—	—	—	—	—	—	—	—	—	—	—	—
Preboelingo .....	2	2	—	—	—	—	—	—	—	—	—	—	—	—	—	—	—	—	—	—	—	—	—	—
Bondowoso .....	(15) 1	(15) 1	—	—	—	—	—	—	—	—	—	—	—	—	—	—	—	—	—	—	—	—	—	—
Djember .....	—	—	—	—	—	—	—	—	—	—	—	—	—	—	—	—	—	—	—	—	—	—	—	—
Oost-Eest-Java .....	21	(15) 9	(15) 30	—	—	—	—	—	—	—	—	—	—	—	—	—	—	—	—	—	—	—	—	—
Java en Madoera .....	(15) 56	(15) 38	(15) 94	3	(15) 1	(15) 4	4	(14) 60	(15) 43	(15) 103	4	(14) 60	(15) 43	(15) 103	4	(14) 62	(15) 45	(15) 107	2	(15) 2	(15) 5	(15) 6	(15) 8	(15) 78
Java and Madura .....	37	25	62	3	1	4	4	43	30	72	3	43	30	72	3	45	30	78	5	2	5	6	8	78
Palembang .....	—	2	2	—	—	—	—	—	—	—	—	—	—	—	—	—	—	—	—	—	—	—	—	—
Oostkust van Sumatra .....	3	1	4	—	—	—	—	—	—	—	—	—	—	—	—	—	—	—	—	—	—	—	—	—
Sumatra's Westkust .....	1	1	2	—	—	—	—	—	—	—	—	—	—	—	—	—	—	—	—	—	—	—	—	—
Atjeh en Onderh. ....	—	—	—	—	—	—	—	—	—	—	—	—	—	—	—	—	—	—	—	—	—	—	—	—
Biliton .....	—	—	—	—	—	—	—	—	—	—	—	—	—	—	—	—	—	—	—	—	—	—	—	—
Z. en O. afd. van Borneo .....	—	—	—	—	—	—	—	—	—	—	—	—	—	—	—	—	—	—	—	—	—	—	—	—
Manado .....	—	—	—	—	—	—	—	—	—	—	—	—	—	—	—	—	—	—	—	—	—	—	—	—
Celebes en Onderh. ....	4	1	5	—	—	—	—	—	—	—	—	—	—	—	—	—	—	—	—	—	—	—	—	—
Ambon .....	—	—	—	—	—	—	—	—	—	—	—	—	—	—	—	—	—	—	—	—	—	—	—	—
Ternate .....	1	1	2	—	—	—	—	—	—	—	—	—	—	—	—	—	—	—	—	—	—	—	—	—
Molukken .....	—	—	—	—	—	—	—	—	—	—	—	—	—	—	—	—	—	—	—	—	—	—	—	—
Timor en Onderh. ....	2	4	6	—	—	—	—	—	—	—	—	—	—	—	—	—	—	—	—	—	—	—	—	—
Buitengewesten .....	14	9	23	4	3	7	18	12	30	1	18	13	31	1	18	13	31	1	1	1	1	1	1	1
Nederprovincies .....	10	9	19	1	1	2	11	10	21	—	11	10	21	—	11	10	21	—	—	—	—	—	—	—
Ned. Indië .....	(15) 70	(15) 47	(15) 117	7	(15) 4	(15) 11	4	(14) 78	(15) 55	(15) 133	4	(14) 78	(15) 55	(15) 133	5	(14) 80	(15) 58	(15) 138	3	(15) 3	(15) 5	(15) 6	(15) 8	(15) 99
Neth. East Indies .....	47	34	81	4	2	6	54	39	93	3	54	39	93	3	54	39	93	3	1	1	1	1	1	1

Year	Male	Female	Total	Rate per 1,000
1900				
1901				
1902				
1903				
1904				
1905				
1906				
1907				
1908				
1909				
1910				
1911				
1912				
1913				
1914				
1915				
1916				
1917				
1918				
1919				
1920				
1921				
1922				
1923				
1924				
1925				
1926				
1927				
1928				
1929				
1930				
1931				
1932				
1933				
1934				
1935				
1936				
1937				
1938				
1939				
1940				
1941				
1942				
1943				
1944				
1945				
1946				
1947				
1948				
1949				
1950				
1951				
1952				
1953				
1954				
1955				
1956				
1957				
1958				
1959				
1960				
1961				
1962				
1963				
1964				
1965				
1966				
1967				
1968				
1969				
1970				
1971				
1972				
1973				
1974				
1975				
1976				
1977				
1978				
1979				
1980				
1981				
1982				
1983				
1984				
1985				
1986				
1987				
1988				
1989				
1990				
1991				
1992				
1993				
1994				
1995				
1996				
1997				
1998				
1999				
2000				

(Population - (Males + Females))  
 (Average rate of fertility - (Population - (Males + Females)))

d. Sterfte naar de leeftijden.  
 Mortality according to age.

d. Sterfte naar de leeftijden. Mortality according to age.  
(Europeanen — Europeans)

1930.

Bron: C. K. S.

Gewesten. Provinces.	Beneden 1 jaar. Less than 1 year.		1-9 jaar. 1-9 years.		10-19 jaar. 10-19 years.		20-29 jaar. 20-29 years.		30-39 jaar. 30-39 years.		40-49 jaar. 40-49 years.		50-59 jaar. 50-59 years.		60-69 jaar. 60-69 years.		70 jaar en daarboven. 70 years and older.		Onbekend. Unknown.		Totaal. Total.		
	M.	V. F.	M.	V. F.	M.	V. F.	M.	V. F.	M.	V. F.	M.	V. F.	M.	V. F.	M.	V. F.	M.	V. F.	M.	V. F.	M.	V. F.	
Bantam .....	2	1	19	5	16	19	27	20	41	76	44	67	43	92	53	53	49	5	5	4	2	497	385
Batavia .....	32	25	5	1	7	1	1	1	2	2	2	2	6	1	1	1	1	1	1	1	1	1	1
Buitenzorg .....	4	6	1	1	1	1	1	1	1	1	1	1	1	1	1	1	1	1	1	1	1	1	1
Krawang .....	1	1	1	1	1	1	1	1	1	1	1	1	1	1	1	1	1	1	1	1	1	1	1
Indramajoe .....	7	3	2	2	1	1	1	1	1	1	1	1	1	1	1	1	1	1	1	1	1	1	1
Cheribon .....	3	2	1	1	1	1	1	1	1	1	1	1	1	1	1	1	1	1	1	1	1	1	1
West-Priangan .....	20	14	6	6	13	7	13	15	15	17	13	23	16	33	10	10	8	2	2	2	2	143	95
Oost-Priangan .....	1	1	1	1	1	1	1	1	1	1	1	1	1	1	1	1	1	1	1	1	1	1	1
West-Java .....	69	53	24	35	38	29	50	41	76	133	98	133	113	183	101	113	113	113	113	113	113	113	113
Tegal .....	8	3	1	1	1	1	1	1	1	1	1	1	1	1	1	1	1	1	1	1	1	1	1
Pekalongan .....	4	1	1	1	1	1	1	1	1	1	1	1	1	1	1	1	1	1	1	1	1	1	1
Senarang .....	18	18	11	14	7	5	11	8	8	21	10	17	9	13	10	13	13	13	13	13	13	13	13
Kedoes .....	2	3	1	1	1	1	1	1	1	1	1	1	1	1	1	1	1	1	1	1	1	1	1
Bambang .....	2	2	1	1	1	1	1	1	1	1	1	1	1	1	1	1	1	1	1	1	1	1	1
Blora .....	2	2	1	1	1	1	1	1	1	1	1	1	1	1	1	1	1	1	1	1	1	1	1
Zuid-Danjoemias .....	1	1	1	1	1	1	1	1	1	1	1	1	1	1	1	1	1	1	1	1	1	1	1
Noord-Banjoemias .....	1	1	1	1	1	1	1	1	1	1	1	1	1	1	1	1	1	1	1	1	1	1	1
Wonosobo .....	2	1	1	1	1	1	1	1	1	1	1	1	1	1	1	1	1	1	1	1	1	1	1
Bogelen .....	2	1	1	1	1	1	1	1	1	1	1	1	1	1	1	1	1	1	1	1	1	1	1
Kedoe .....	2	5	1	3	5	4	2	2	2	1	2	2	2	2	4	4	3	3	3	3	3	3	3
Midden-Mid-Java .....	34	36	19	22	10	11	22	13	31	81	16	82	11	97	17	17	24	1	1	1	1	205	154
Jogjakarta .....	10	4	4	4	4	4	5	3	7	7	6	5	5	8	2	2	6	4	4	4	4	48	26
Klaten .....	1	4	1	1	1	1	1	1	1	1	1	1	1	1	1	1	1	1	1	1	1	17	31
Soerabakarta .....	4	4	3	3	1	1	1	1	1	1	1	1	1	1	1	1	1	1	1	1	1	17	31
Soerabakarta .....	5	10	4	2	1	2	1	2	2	3	3	6	2	1	1	1	8	7	7	7	7	27	30
Ponorogo .....	1	1	1	1	1	1	1	1	1	1	1	1	1	1	1	1	1	1	1	1	1	21	1
Madien .....	2	1	1	1	1	1	1	1	1	1	1	1	1	1	1	1	1	1	1	1	1	21	1
Boedjonegoro .....	2	1	1	1	1	1	1	1	1	1	1	1	1	1	1	1	1	1	1	1	1	2	1
Ceboe .....	5	6	1	1	1	1	1	1	1	1	1	1	1	1	1	1	1	1	1	1	1	12	11
Madjoeboe .....	36	22	20	16	16	11	21	17	20	20	13	30	15	17	27	14	19	14	14	14	14	185	143
Seraoega .....	1	1	1	1	1	1	1	1	1	1	1	1	1	1	1	1	1	1	1	1	1	1	1
Wes-Atjoe .....	1	3	3	1	1	1	1	1	1	1	1	1	1	1	1	1	1	1	1	1	1	1	1
Oost-Madoera .....	1	1	1	1	1	1	1	1	1	1	1	1	1	1	1	1	1	1	1	1	1	1	1
Kediri .....	5	1	4	2	1	1	1	1	1	1	1	1	1	1	1	1	1	1	1	1	1	1	1
Bitar .....	5	3	3	2	1	1	1	1	1	1	1	1	1	1	1	1	1	1	1	1	1	1	1
Malang .....	11	5	1	3	1	1	1	1	1	1	1	1	1	1	1	1	1	1	1	1	1	1	1
Paseroean .....	1	1	1	1	1	1	1	1	1	1	1	1	1	1	1	1	1	1	1	1	1	1	1
Proboinggo .....	1	1	1	1	1	1	1	1	1	1	1	1	1	1	1	1	1	1	1	1	1	1	1
Bondaweso .....	1	1	1	1	1	1	1	1	1	1	1	1	1	1	1	1	1	1	1	1	1	1	1
Djember .....	1	2	1	1	1	1	1	1	1	1	1	1	1	1	1	1	1	1	1	1	1	1	1
Oost-East-Java .....	78	43	37	30	14	7	33	25	48	31	44	66	30	46	43	47	53	7	7	7	7	430	286

Lampoengsche distr.  
Palembang .....

Djambi .....

STAT.



Bron: C. K. S.

1930

No. van de korte lijst. Nr. of the short list.	Doodsoorzaken. Causes of death.	Batavia. Mr. Cornelis.		Bandoeng.		Semarang.		Soerabaja.		Java en Mad. (5)		Buitengew. Outerpr. (6)	
		1930	1929	1930	1929	1930	1929	1930	1929	1930	1929	1930	1929
			(7)		(7)		(7)		(7)		(7)		(7)
1	Febris typhoidea, paratyphus, typhus abd. <i>Enteric and paratyphoid fever, typhus abd.</i>	15	9	7	3	7	4	11	5	69	36	7	7
2	Vlekttyphus, Typhus feeer	—	—	—	—	—	1	—	—	—	1	—	—
3	Malaria. <i>Malaria cachexia</i>	6	11	1	1	7	3	5	7	50	48	17	10
4	Pokken. <i>Smallpox</i>	—	—	—	—	—	—	—	—	—	1	—	—
5	Mazelen. <i>Measles</i>	2	—	—	—	1	1	—	—	4	3	—	1
6	Roodvonk. <i>Scarlet fever</i>	—	—	—	—	—	—	—	—	—	—	—	—
7	Kinkhoest. <i>Whooping-cough</i>	—	—	1	1	—	—	—	—	3	1	—	2
8	Diphtherie. <i>Diphtheria</i>	1	1	—	1	—	—	6	2	11	7	1	2
8a	Dysenteria. <i>Dysentery</i>	7	14	2	5	2	4	5	4	34	43	7	7
9	Influenza	3	4	1	7	4	1	6	8	30	43	6	3
10	Aziatische cholera. <i>Asiatic cholera</i> .	—	—	—	—	—	—	—	—	—	—	—	—
11	Enteritis cholericiformis. <i>Enteritis cholericiformis</i> .	—	—	—	—	—	—	—	—	—	—	—	—
11a	Pest. <i>Plague</i>	—	—	1	1	—	—	—	—	4	4	—	—
11b	Lepra. <i>Leprosy</i>	1	—	1	—	—	—	—	—	8	4	1	—
12	Andere epidemische ziekten. <i>Other epidemic diseases</i>	2	5	1	—	—	—	1	—	8	9	4	1
13	Tuberculose van de ademhalingsorganen. <i>Tuberculosis of the respiratory organs</i>	32	33	13	18	16	10	27	28	165	166	20	25
14	Hersentuberculose. <i>Cerebral tuberculosis</i>	—	—	—	—	1	—	2	—	6	2	1	2
15	Andere vormen van tuberculose. <i>Tuberculosis of other organs</i>	—	2	—	—	2	—	1	1	9	16	3	4
16	Kanker en andere maligne tumoren. <i>Cancer and other malignant tumours</i> .	32	27	22	18	7	8	10	15	129	121	15	17
17	Meningitis	2	3	—	—	—	1	1	1	4	6	3	1
18	Apoplexie, hersenverweking. <i>Apoplexy, encephalomalacia</i>	19	26	13	4	9	3	17	10	105	85	11	14
19	Hartgebreken. <i>Diseases of the heart</i> .	28	19	12	26	5	6	15	13	126	122	32	32
20	Acute bronchitis	—	1	—	—	—	2	1	—	5	7	—	1
21	Chronische bronchitis. <i>Chronic bronchitis</i>	—	1	—	1	—	1	1	—	1	5	1	—
22	Pneumonie. <i>Pneumonia</i>	40	31	3	2	3	13	13	16	98	113	19	22
23	Andere ziekten der ademhalingsorganen (excl. tuberculose). <i>Other diseases of the respiratory organs (excl. tuberculosis)</i>	13	26	6	8	12	2	11	9	72	96	22	19
24	Ziekten van de maag (excl. kanker). <i>Diseases of the stomach (cancer excepted)</i>	4	1	2	—	1	4	3	—	23	12	4	1
25	Diarrhee en enteritis beneden 2 jaar. <i>Diarrhoea and enteritis under 2 years of age</i> .	11	11	3	3	10	9	8	9	65	54	9	11
25bis	Diarrhee en enteritis 2 jaar en ouder. <i>id. 2 years and over</i>	2	1	—	1	—	1	—	1	9	8	1	3
26	Appendicitis en typhlitis	1	2	—	1	—	—	4	1	10	9	2	3
27	Hernia, darmocclusie. <i>Hernia, intestinal obstruction</i> .	3	6	1	1	2	1	—	1	18	16	1	1
28	Levercirrhose. <i>Cirrhosis of the liver</i> .	3	1	—	—	1	1	2	1	12	11	4	2
29	Acute en chronische nephritis. <i>Acute and chronic nephritis</i>	19	14	8	6	5	6	12	11	76	74	8	10
30	Gezwellen en andere ziekten van de geslachtsorganen der vrouw (excl. kanker). <i>Tumours and other diseases of the female genital organs (cancer excepted)</i>	2	2	—	—	1	2	2	—	9	6	—	1
31	Kraamvrouwenkoorts. <i>Puerperal fever</i>	—	1	—	—	—	—	—	—	2	4	2	—
32	Andere ziekten van zwangerschap en kraambed. <i>Other diseases of pregnancy and childbed</i>	4	6	3	—	—	2	3	3	20	29	4	10
33	Aangeboren zwakte en gebreken. <i>Congenital weakness and defects</i>	10	12	10	15	14	1	11	5	76	64	10	17

(1) 1930 voorloopige cijfers. 1930 Provisional figures.

(7) Incl. de overledenen, waarvan geen aangifte van overlijden is gedaan. Incl. of persons of whose decease notice was not given.

(8) Verbeterd Revised.

(9) Incl. 1 geslacht onbekend. Incl. of 1 sex unknown.



No. van de korte lijst. Nr. of the short list.	Doodsoorzaken. Causes of death.	Batavia. Mr. Cornelis.		Bandoeng.		Semarang.		Soerabaja.		Java en Mad. ( <sup>2</sup> )		Buitengew. Oterpr. ( <sup>2</sup> )	
		1930	1929	1930	1929	1930	1929	1930	1929	1930	1929	1930	1929
			( <sup>1</sup> )		( <sup>1</sup> )		( <sup>1</sup> )		( <sup>1</sup> )		( <sup>1</sup> )		( <sup>1</sup> )
34	Ouderdom. <i>Senility</i> . . . . .	20	14	5	5	8	9	5	10	76	83	10	8
35	Gewelddadige dood. <i>Violent or ac- cidental death</i> . . . . .	12	20	7	3	4	2	6	5	65	56	13	19
36	Zelfmoord. <i>Suicide</i> . . . . .	8	4	6	3	1	1	1	2	28	17	4	5
37	Andere ziekten. <i>Other diseases</i> . .	83	67	39	35	22	22	52	39	365	335	52	45
38	Onbekend. <i>Causes not specified or ill-defined</i> . . . . .	22	20	—	8	4	10	28	14	104	101	28	18
L. 1—13	Levenloos aangegevenen. <i>Born ali- ve but deceased before registration.</i>	1	4	1	—	—	2	—	1	7	12	8	2
—	Geen doodsoorzaakverklaring. <i>No death-certificate</i> . . . . .	10	7	1	2	5	8	10	5	169	169	80	99
	Totaal. <i>Total</i> . . . . .	418	406	170	179	154	141	280	229	2075	1999	410	426
L. 1—13	Per 1000 Europeanen. <i>Europeans (volkstelling-census-1930)</i> . . . . .	11,21	10,89	8,65	9,10	12,24	11,21	10,58	8,65	10,72	10,32	8,41	8,70
	Dodgeboren. <i>Stillbirth</i> . . . . .	26	13	7	4	5	3	4	4	78	69	18	17
L. 1—13	Geen doodsoorzaakverklaring. <i>No death certificate</i> . . . . .	1	—	—	—	4	—	1	—	26	8	11	4
	Totaal. <i>Total</i> . . . . .	27	13	7	4	9	3	5	4	108( <sup>6</sup> )	76( <sup>10</sup> )	31( <sup>7</sup> )	21
L. 1—13	Onbekend al dan niet geleefd. <i>Un- known if born alive or stillbirth</i> . .	—	6	9	4	—	—	—	—	19( <sup>11</sup> )	12	—	2( <sup>11</sup> )

(<sup>1</sup>) Incl. 3 geslacht onbekend. *Incl. of 3 sex unknown.*

(<sup>2</sup>) Incl. 2 van No. 160 en 2 van No. 161 van de internat. lijst. *Incl. 2 of No. 160 and 2 of No. 161 of the international list.*

(<sup>3</sup>) Incl. 2 van No. 161 van de internat. lijst. *Incl. 2 of No. 161 of the international list.*

(<sup>4</sup>) Incl. 1 van No. 160 en 1 van No. 161 van de internat. lijst. *Incl. 1 of No. 160 and 1 of No. 161 of the international list.*

(<sup>5</sup>) Incl. 1 van No. 160 en 3 van No. 161 van de internat. lijst. *Incl. 1 of No. 160 and 3 of No. 161 of the international list.*

(<sup>6</sup>) Incl. 1 van No. 161 van de internat. lijst. *Incl. 1 of No. 161 of the international list.*

(<sup>11</sup>) Incl. 1 w.v. geen doodsoorzaakverklaring is ontv. *Incl. 1 of which no death certificate has been received.*

Beneden  
1 jaar  
Less  
than  
1 year.

M. V.F.

— —

1 —

34 25

24 20

10 5

30 24

251 191

(<sup>1</sup>)

53 40

23 14

78 58

(<sup>6</sup>) (<sup>7</sup>)

10 5

(<sup>11</sup>)



Europeans)

Sterfte in Nederlandsch-Indië verdeeld naar de leeftijden. *Mortality in the Neth. East Indies according to age.*  
1930.

Beneden 1 jaar. Less than 1 year.	1-4 jaar. 1-4 years.		5-9 jaar. 5-9 years.		10-19 jaar. 10-19 years.		20-29 jaar. 20-29 years.		30-39 jaar. 30-39 years.		40-49 jaar. 40-49 years.		50-59 jaar. 50-59 years.		60-69 jaar. 60-69 years.		70-79 jaar. 70-79 years.		80 jaar en daar- boven. 80 years and older		Onbe- kend. Un- known.		Algemeen totaal. Grand total.					
	M.	V.F.	M.	V.F.	M.	V.F.	M.	V.F.	M.	V.F.	M.	V.F.	M.	V.F.	M.	V.F.	M.	V.F.	M.	V.F.	M.	V.F.	M.	V.F.	Tot. ( <sup>c</sup> )			
—	—	—	—	—	—	—	—	—	—	—	—	1	—	1	1	11	5	16	15	11	25	—	—	40	46	86		
1	—	6	1	3	2	1	3	19	2	15	1	10	1	4	—	—	3	—	—	1	1	1	1	61	15	78		
34	25	24	11	5	3	8	7	16	11	22	8	31	21	39	29	32	23	24	12	6	4	1	1	242	170	417		
24	20	5	8	—	—	1	1	5	1	11	3	7	8	7	1	8	3	10	1	2	2	1	1	81	49	132		
10	5	—	—	—	—	—	—	—	—	—	—	—	—	—	—	—	—	—	—	—	—	—	—	10	5	15		
39	24	14	12	1	3	4	—	12	8	23	8	20	11	18	7	19	6	6	5	1	2	5	1	162	87	249		
251 ( <sup>a</sup> )	191	99	90	22	15	44	32	106	86	159	108	190	109	208	105	197	126	128	88	29	59	16	8	1449	1017	2485( <sup>c</sup> )		
53	40	—	—	—	—	—	—	—	—	—	—	—	—	—	—	—	—	—	—	—	—	—	—	—	11,23	8,97	10,25	
23	14	—	—	—	—	—	—	—	—	—	—	—	—	—	—	—	—	—	—	—	—	—	—	—	53	40	96( <sup>c</sup> )	
78 ( <sup>b</sup> )	58 ( <sup>b</sup> )	—	—	—	—	—	—	—	—	—	—	—	—	—	—	—	—	—	—	—	—	—	—	—	23	14	37	
10 ( <sup>d</sup> )	6 ( <sup>d</sup> )	—	—	—	—	—	—	—	—	—	—	—	—	—	—	—	—	—	—	—	—	—	—	—	—	78 ( <sup>b</sup> )	58 ( <sup>b</sup> )	139( <sup>e</sup> )
—	—	—	—	—	—	—	—	—	—	—	—	—	—	—	—	—	—	—	—	—	—	—	—	—	—	10	6 ( <sup>d</sup> )	19( <sup>e</sup> )









## 15. STERFTE ONDER DE INLANDSCHE BEVOLKING.

*Mortality among the Native population.**a. In de Regentschappen. In the Regencies.*

Bron: D. v. G.

1930

Regentschappen. <i>Regencies.</i>	Inwonertal. <i>Inhabitants.</i>	Aantal overledenen. <i>Deceased persons.</i>	% <sub>100</sub>	Regentschappen <i>Regencies.</i>	Inwonertal. <i>Inhabitants.</i>	Aantal overledenen. <i>Deceased persons.</i>	% <sub>100</sub>
	(1)				(1)		
Res. Bantam.	514 291	10 295	20,1	Res. Jogjakarta.	100 648	2 258	22,4
Serang . . . . .	253 836	4 274	16,8	Adikarto . . . . .	190 111	2 594	13,6
Lebak . . . . .	251 730	5 135	20,4	Koelonprogo . . . . .	498 595	8 875	17,4
Pandeglang . . . . .				Bantoei . . . . .	416 344	8 280	19,9
Res. Batavia.				Jogjakarta . . . . .	332 996	4 844	14,5
Batavia . . . . .	802 275	16 157	20,2	Goenoengkidoel . . . . .			
Mr. Cornelis . . . . .	642 896	10 121	15,8	GOUV. JOGJAKARTA . . . . .	1 598 694	26 631	17,3
Res. Buitenzorg.				Res. Klaten.			
Buitenzorg . . . . .	989 797	16 340	16,5	Klaten . . . . .	568 194	11 134	19,6
Res. Krawang.				Bojolali . . . . .	376 545	6 549	17,3
Krawang . . . . .	996 651	14 742	14,7	Res. Soerakarta.			
Res. Indramajoe.				Sragen . . . . .	321 609	4 583	14,2
Indramajoe . . . . .	501 674	10 398	20,8	Kotamangoenegaran . . . . .	317 558	4 893	15,4
Madjalengka . . . . .	439 517	8 929	20,3	Soerakarta . . . . .	377 153	6 485	17,2
Res. Cheribon.				Wonogiri . . . . .	574 687	7 517	13,1
Cheribon . . . . .	710 190	13 245	18,7	GOUV. SOERAKARTA . . . . .	2 535 746	41 161	16,2
Koeningan . . . . .	377 942	8 366	22,1	Res. Ponorogo.			
Res. West-Priangan.				Patjitjan . . . . .	295 225	3 980	13,5
Soekaboemi . . . . .	648 057	8 541	13,2	Ponorogo . . . . .	476 380	5 878	12,3
Tjiandjoer . . . . .	524 139	7 193	13,7	Res. Madioen.			
Res. Midden-Priangan.				Magetan . . . . .	347 925	5 807	16,7
Bandoeng . . . . .	1 154 356	20 852	18,1	Ngawi . . . . .	386 335	5 651	14,6
Soemedang . . . . .	329 296	5 832	17,7	Madioen . . . . .	391 065	7 162	18,3
Res. Oost-Priangan.				Res. Bodjonegoro.			
Tasikmalaja . . . . .	881 578	15 520	17,6	Bodjonegoro . . . . .	545 500	7 214	13,2
Garoet . . . . .	666 471	11 516	17,3	Toeban . . . . .	541 566	10 053	18,5
Tjiamis . . . . .	355 902	6 958	19,5	Res. Grisee.			
PROVINCIE WEST-JAVA . . . . .	11 040 098	194 414	17,7	Lamongan . . . . .	543 414	7 465	13,8
Res. Tegal.				Grisee . . . . .	336 974	5 450	16,2
Broebes . . . . .	662 165	13 570	20,6	Res. Modjokerto.			
Tegal . . . . .	658 984	15 855	24,1	Djombang . . . . .	503 449	7 404	14,7
Res. Pekalongan.				Modjokerto . . . . .	387 327	7 657	19,8
Pemalang . . . . .	518 512	10 574	20,5	Res. Soerabaja.			
Pekalongan . . . . .	470 077	10 793	23,—	Soerabaja . . . . .	499 261	12 192	24,5
Batang . . . . .	298 794	6 933	23,5	Sidoardjo . . . . .	422 666	11 039	26,—
Res. Semarang.				Res. West-Madoera.			
Kendal . . . . .	429 960	6 734	15,7	Bangkalan . . . . .	502 854	7 050	14,—
Semarang . . . . .	650 471	13 141	20,2	Sampang . . . . .	470 035	5 871	12,5
Res. Koedoes.				Res. Oost-Madoera.			
Demak . . . . .	383 157	8 298	21,6	Pamekasan . . . . .	354 041	4 908	13,8
Koedoes . . . . .	300 285	6 900	23,—	Soemenep . . . . .	626 882	10 085	16,—
Djapara . . . . .	333 840	4 911	14,7	Res. Kediri.			
Res. Rembang.				Ngandjoek . . . . .	469 560	8 119	17,3
Pati . . . . .	506 226	9 710	19,2	Kediri . . . . .	678 752	12 611	18,6
Rembang . . . . .	283 208	4 994	17,7	Res. Blitar.			
Res. Blora.				Trenggalek . . . . .	251 374	3 738	14,9
Grobogan . . . . .	486 678	10 298	21,2	Toeloengagoeng . . . . .	457 240	6 199	13,5
Blora . . . . .	433 644	6 253	14,4	Blitar . . . . .	582 121	8 219	14,1
Res. Zuid-Banjoemas.				Res. Malang.			
Tjilatjap . . . . .	565 299	10 204	18,1	Malang . . . . .	1 110 293	19 852	18,—
Karanganjar . . . . .	404 754	7 713	19,—	Res. Pasoeroean.			
Res. Noord-Banjoemas.				Bangil . . . . .	304 367	6 606	21,6
Poerwokerto . . . . .	391 689	6 620	16,9	Pasoeroean . . . . .	340 375	10 606	36,6
Banjoemas . . . . .	393 894	6 900	17,5	Res. Probolinggo.			
Poerbalingga . . . . .	416 142	9 533	22,9	Probolinggo . . . . .	261 896	5 605	21,4
Res. Wonosobo.				Kraksaan . . . . .	278 333	6 232	22,4
Bandjarnegara . . . . .	281 548	7 465	26,5	Loemadjang . . . . .	394 020	9 281	23,6
Wonosobo . . . . .	327 748	10 650	32,5	Res. Bondowoso.			
Res. Bagelen.				Panaroekan . . . . .	301 107	4 791	15,9
Keboemen . . . . .	330 652	6 352	19,2	Bondowoso . . . . .	367 715	4 846	13,2
Koetardjo . . . . .	277 702	7 706	27,7	Res. Djember.			
Poerworedjo . . . . .	278 065	5 666	20,4	Djember . . . . .	920 068	8 179	8,9
Res. Kedoe.				Banjoewangi . . . . .	461 840	5 318	11,3
Magelang . . . . .	612 651	16 602	27,1	PROVINCIE OOST-JAVA . . . . .	14 810 030	245 068	16,5
Temanggoeng . . . . .	274 531	10 158	36,9	Java en Madoera . . . . .	40 890 244	741 807	18,1
PROVINCIE MIDDEN-JAVA . . . . .	10 965 676	234 533	21,4	<i>Java and Madura.</i>			

(1) Volgens de Volkstelling 1930. According to the Census 1930.

b. Sterfte per kwartaal in Java en Madoera en in Zuid-Sumatra.  
*Quarterly mortality in Java and Madura and in South-Sumatra.*

Bron: D. v. G.

Jaar. Year.	Sterkte der bevolking. Population. ( <sup>1</sup> )	I		II		III		IV		Jaar. Year.	
		aantal. abs.	% <sub>100</sub>	aantal. abs.	% <sub>100</sub>	aantal. abs.	% <sub>100</sub>	aantal. abs.	% <sub>100</sub>	aantal. abs.	% <sub>100</sub>
I. Provincie West-Java. <i>Province of West-Java.</i>											
1930	11 040 098	53 050	19,2	49 382	17,9	46 192	16,8	45 790	16,6	194 414	17,7
1929	9 741 519	45 698	20,1	48 942	20,2	53 332	21,9	48 953	20,2	199 925	20,6
1928	9 591 799	49 225	20,6	51 396	21,4	50 871	21,2	47 643	19,9	190 135	20,8
1927	9 514 126	49 710	20,9	46 380	19,5	45 430	19,1	44 480	18,7	186 000	19,6
1925	9 325 992	51 060	21,9	45 230	19,4	47 560	20,4	47 100	20,2	190 250	20,4
II. Provincie Midden-Java. <i>Province of Mid-Java.</i>											
1930	10 965 676	67 025	24,4	57 119	20,8	56 688	20,6	53 701	19,5	234 533	21,4
1929	10 185 963	54 750	21,5	55 513	21,8	61 116	24,—	62 135	24,4	233 514	22,9
( <sup>2</sup> ) 1928	10 060 771	53 911	21,6	55 395	22,1	53 876	21,6	53 399	21,4	216 584	21,7
( <sup>3</sup> ) 1927	14 671 323	105 630	23,8	67 850	18,5	70 420	19,2	70 050	19,1	290 490	19,8
( <sup>3</sup> ) 1925	14 428 286	81 520	22,6	75 030	20,8	75 750	21,0	80 800	22,4	313 030	21,7
III. Gouvernement Jogjakarta. <i>Gov. of Jogjakarta.</i>											
1930	1 538 694	9 231	23,7	6 689	17,4	5 045	13,1	5 066	14,7	26 631	17,3
1929	1 438 227	7 118	19,8	5 896	16,4	6 471	18,—	7 226	20,1	25 711	18,6
1923	1 410 857	7 231	20,5	6 345	18,0	5 595	15,7	6 507	18,5	25 618	18,2
IV. Gouvernement Soerakarta. <i>Gov. of Soerakarta.</i>											
1930	2 535 746	13 475	21,3	11 100	17,5	8 589	13,4	8 047	12,7	41 161	16,2
1929	2 371 892	10 590	17,8	9 844	16,6	9 962	16,8	9 851	16,6	40 187	16,9
1928	2 330 388	10 013	17,2	10 263	17,5	9 827	16,9	10 311	17,7	40 414	17,3
V. Provincie Oost-Java. <i>Province of East-Java.</i>											
1930	14 810 020	72 484	19,5	60 167	16,3	60 524	16,4	51 893	14,—	245 068	16,5
1929	13 397 204	59 617	17,8	54 928	16,8	55 598	16,6	53 946	17,6	229 039	17,1
( <sup>2</sup> ) 1928	13 105 964	55 719	17,0	55 510	16,9	60 849	18,5	59 129	18,1	231 207	17,6
( <sup>2</sup> ) 1927	12 049 116	54 220	18,0	48 800	16,2	51 810	17,2	47 290	15,7	202 420	16,8
( <sup>2</sup> ) 1925	11 693 595	51 450	17,6	47 950	16,4	50 870	17,4	51 160	17,5	202 310	17,3
VI. Java en Madoera. <i>Java and Madura.</i>											
1930	40 890 244	215 265	21,—	184 457	18,—	176 988	17,3	165 097	16,2	741 807	18,1
1929	37 134 805	180 713	19,5	175 123	18,9	186 479	20,1	187 111	20,7	729 426	19,8
1928	36 499 779	176 099	19,3	178 912	19,6	180 958	19,8	176 989	19,4	712 958	19,5
1927	36 234 565	209 560	20,3	163 030	18,0	167 660	18,6	161 820	18,0	678 910	18,9
1925	35 447 873	184 030	20,6	168 210	19,0	174 180	19,8	179 060	20,1	705 650	19,8
VII. Zuid-Sumatra. ( <sup>4</sup> ) — <i>South Sumatra.</i>											
1928	1 313 424	5 880	18,0	7 225	22,0	8 765	26,7	6 953	21,2	28 832	22,0

(<sup>1</sup>) Voor het jaar 1930 volgens de Volkstelling 1930; voor 1929 en vorige jaren volgens cijfers van den D. v. G. For the year 1930 according to the Census of 1930; for 1929 and former years according to data of the Civil Medical Service.

(<sup>2</sup>) Inb. — Incl. of — Jogjakarta, Soerakarta, Ponorogo, Madioen en — and — res. Bodjonegoro.

(<sup>3</sup>) Ponorogo, Madioen en — and — Bodjonegoro nog niet inbegrepen — not yet included.

(<sup>4</sup>) Residentien Lampoengsche districts, Palembang and Benkoelen.

Residencies of Lampoeng districts, Palembang and Benkoelen.

Nog weinig nauwkeurig wegens kortstondige registratie.  
 Returns are rather incomplete on account of recent recording.

## 16. JAARLIJKSCHE STERFTE IN DE VOORNAAMSTE PLAATSEN.

*Annual death-rate in the principal towns.*

Bron: D. v. G.

1930.

Plaatsen. Towns.	Inlanders <i>Natives.</i>		Totale bevolking. <i>Total population.</i>			
	Inwoners. <i>Inhabitants.</i>	Sterfte. <i>Mortality.</i>	Inwoners. <i>Inhabitants.</i>	Sterfte. <i>Mortality.</i>		
		Aantal. <i>Number.</i>		%.	Aantal. <i>Number.</i>	%.
(1)	(1)	(1)	(1)	(1)		
<i>Java en Madoera. Java and Madura.</i>						
Batavia.....	327 827	8 662	26,4	437 433	10 963	25,2
Meester-Cornelis.....	83 222	1 435	17,3	97 337	1 629	16,8
Buitenzorg.....	51 923	805	15,5	65 427	1 105	16,9
Cheribon.....	40 475	833	21,—	51 732	1 124	21,5
Soekaboemi.....	28 615	409	15,4	33 623	558	16,6
Bandoeng.....	129 918	2 382	18,3	166 722	2 899	17,—
Garoet.....	16 392	374	22,8	18 622	403	21,7
Tjiamis.....	6 521	60	9,2	7 337	78	10,6
Tegal.....	37 172	807	21,8	43 008	910	21,2
Semarang.....	175 418	4 216	24,1	217 775	4 947	22,7
Salatiga.....	20 465	390	19,—	24 297	437	17,9
Tjilatjap.....	± 28 817	598	20,8	± 30 448	637	20,9
Jogjakarta.....	121 893	3 215	25,3	136 554	3 468	25,3
Soerakarta.....	147 148	3 194	21,7	163 013	3 525	21,7
Madioen.....	37 088	944	25,5	42 057	1 033	24,5
Soerabaja.....	265 872	6 340	23,8	336 814	7 551	22,4
Kediri.....	43 710	843	19,3	48 544	936	19,4
Probolinggo.....	32 150	640	19,9	37 192	755	20,3
Banjoewangi.....	22 617	274	12,1	25 066	294	11,7

*Buitengewesten. Outerprovinces.*

Medan en Belawan.....	59 598	1 273	21,3	101 201	2 146	21,2
Padang.....	40 694	556	13,7	51 976	781	15,—
Sabang.....	4 913	62	12,6	6 930	100	14,4
Samarinda.....	8 435	222	26,3	10 790	256	23,7
Makassar.....	67 178	2 111	31,4	86 662	2 474	28,5

(1) Volgens de Volkstelling 1930. *According to the Census 1930.*



17. BESMETTELIJKE ZIEKTEN. (1) *Infectious diseases.*

a. Ziektegevallen — cases; b. Overleden — deceased.

Bron: D. v. G.

1930.

Afdelingen. Division.	Typhus abdominialis. Typhoid fever.		Pokken. Smallpox.		Bacillaire dysenterie. Bacillary dysentery.		Diphtherie. Diphtheria.		Pest. Plague.	
	a	b	a	b	a	b	a	b	a	b
Bantam .....	13	3	—	—	1	1	—	—	—	—
Batavia .....	637	120	234	69	106	14	89	17	—	—
Buitenzorg .....	58	15	75	6	5	3	9	—	—	—
Krawang .....	17	3	4	2	165	28	—	—	—	—
InDRAMAJOE .....	19	—	29	1	—	—	1	—	×	226
Cheribon (P).....	113	13	3	—	8	—	2	1	×	188
West-Priangan.....	39	—	—	—	142	12	12	—	×	7
Midden-Priangan.....	422	64	1	1	109	11	81	13	×	543
Oost-Priangan.....	92	3	—	—	681	52	5	—	×	702
West-Java .....	1410	221	346	79	1217	121	199	31	×	1671
Tegal .....	33	1	13	5	23	1	9	1	×	1019
Pekalongan.....	30	3	1	—	29	7	8	2	×	—
Semarang .....	237	40	—	—	58	3	42	4	×	3
Koedoes .....	31	—	—	—	2	1	9	—	×	12
Rembang .....	19	3	—	—	—	—	—	—	—	—
Blora .....	23	1	—	—	—	—	—	—	—	—
Zuid-Banjoemas.....	14	1	—	—	—	—	—	—	×	33
Noord-Banjoemas.....	28	—	1	—	—	—	2	—	×	2
Wonosobo (P).....	22	1	—	—	118	17	4	1	×	—
Bagelen .....	25	2	—	—	6	—	—	—	—	—
Kedoe (P).....	31	2	11	—	5	—	16	2	×	959
Midden-Mid.-Java....	498	52	26	5	241	29	93	10	×	2028
Jogjakarta.....	78	6	—	—	595	53	35	1	×	215
Klaten .....	10	1	10	—	69	—	1	1	×	3
Soerakarta.....	81	41	21	—	47	7	11	1	×	6
Soerakarta.....	91	42	31	—	116	7	12	2	×	8
Ponorogo.....	7	—	—	—	27	3	—	—	—	—
Madioen .....	25	7	—	—	15	1	4	—	—	—
Boedjonegoro.....	5	1	—	—	95	20	—	—	—	—
Grisee .....	—	—	—	—	2	—	—	—	—	—
Madjokerto.....	38	8	—	—	1	—	1	—	—	—
Soerabaja .....	251	50	2	1	27	7	94	7	—	—
West-Madoera.....	1	—	—	—	—	—	—	—	—	—
Oost-Madoera.....	1	—	—	—	—	—	—	—	—	—
Kediri .....	74	13	—	—	1	1	3	—	—	—
Blitar .....	15	3	—	—	—	—	3	—	—	—
Malang .....	131	18	3	—	24	1	30	1	×	1
Pasoeroean.....	24	7	—	—	—	—	3	—	—	—
Probolinggo.....	49	15	—	—	—	—	—	—	×	2
Bondowoso.....	35	11	—	—	—	—	1	—	—	—
Djember.....	50	7	—	—	—	—	3	1	—	—
Oost-East-Java.....	706	140	5	1	192	33	142	9	×	3
Java en-and-Mad. 1930	2 778	461	408	85	2 301	243	481	53	×	3 925
1928	1 988	323	271	69	2 840	347	597	72	×	4 056
1928	1 697	284	146	11	3 298	371	536	71	×	4 595
1927	2 667	459	297	8	18 008	2 432	608	81	×	7 920
1926	2 454	410	843	99	11 745	2 424	437	54	×	7 833
1925	1 679	254	4 658	508	1 941	416	441	49	×	14 407

(1) Betreft alle landaarden. Refers to all nationalities.

(2) Bovendien-Moroccoer-meningitis cerebrospinalis: 1 ziektegeval en 1 overleden; 1 case and 1 deceased.

(3) " " " " : 1 " : 1 case.





2. PERSONEEL VAN DEN MILITAIR GENEESKUNDIGEN DIENST.  
*Personnel of the Military Medical Service.*

Bron: D. v. O. Afd. VI.

Jaar. Year.	Officieren van ge- zondheid. <i>Military physicians.</i>	Apothekers. <i>Pharmacists.</i>	Apothekers-assistenten. <i>Pharmacists assistants.</i>	Röntgen assistenten. <i>Röntgen assistants.</i>	Directrices van een hospitaal. <i>Directresses of a hospital.</i>	Hoofdverplegers. <i>Male head-nurses.</i>	Hoofdverpleegsters. <i>Female head-nurses.</i>	Verplegers. <i>Male nurses</i> (1)				Verpleegsters. <i>Female nurses.</i>					
								Met Eur. diplo- ma. <i>with Eur. certificate.</i>		Met Ind. diploma A. <i>with Ind. cert. A.</i>		Met Ind. diploma B <i>with Ind. cert. B.</i>		Met Eur. diploma. <i>With Eur. certificate.</i>		Met Ind. diploma A. <i>With Ind. certificate A.</i>	
								Civiele. <i>Civil.</i>	Militaire. <i>Military.</i>	Militaire. <i>Military.</i>	Militaire. <i>Military.</i>	Met Eur. diploma. <i>With Eur. certificate.</i>	Met Ind. diploma A. <i>With Ind. certificate A.</i>				
uit.	(1)			(1)	(1)	(1)											

a. Java en Madoera. *Java and Madura.*

1930	96	20	41	7	3	4	6	1	19	78	131	51	37
1929	98	19	37	7	2	3	7	1	11	59	111	52	27
1928	97	19	34	—	2	2	8	2	11	79	74	44	35
1927	99	14	33	—	2	1	6	—	8	80	58	40	22
1926	97	14	40	—	2	2	4	2	3	87	39	39	20
1925	82	16	36	—	2	2	5	2	1	80	15	41	16

b. Buitengewesten. *Outer provinces.*

1930	91	9	13	3	—	—	1	—	4	21	49	15	6
1929	90	8	14	2	—	—	2	—	3	27	39	15	4
1928	90	8	16	—	—	—	2	—	2	26	37	16	2
1927	93	7	17	—	—	—	2	—	1	28	29	13	—
1926	86	7	18	—	—	—	1	—	1	34	17	14	—
1925	83	6	15	—	—	—	2	—	—	35	6	13	—

Totaal Nederlandsch-Indië. *Total Neth. East Indies.*

1930	187	29	54	10	3	4	7	1	23	99	150	66	43
1929	188	27	51	9	2	3	9	1	14	86	150	67	31
1928	187	27	50	—	—	2	10	2	13	105	111	60	37
1927	192	21	55	—	—	1	8	—	9	108	87	53	22
1926	183	21	53	—	—	2	5	2	4	121	56	53	20
1925	165	22	51	—	—	2	7	2	1	115	21	54	16

(1) Met Europeesch diploma. *With European certificate.*

(2) De Indische (militaire) diploma's A en B zijn gelijkwaardig; het examen voor diploma A echter geschiedt in de Nederlandsche taal; dat voor diploma B in de Maleische taal. *The Indian (military) certificates A and B are equivalent; the examination for certificate A however takes place in the Dutch language, that for certificate B in Malay.*

3. ZIEKENINRICHTINGEN. *Hospitals.*





## 4. ZIEKTE EN STERFTE IN ENKELE ZIEKENINRICHTINGEN.

*Disease and mortality in some hospitals.*

## a. Aantal behandelde gevallen en overledenen.

*Admissions and deaths.*

Bron: D. v. G.

1930 (1)

No. van de internat. lijst. Nr. of the internat. list.	Ziekten - Diseases.	1930 167 ziekenh. hosp.			1929 148 ziekenh. hosp.		
		Behandelde. Admissions.	Overledenen. Deaths.	Id. percent. Deathrate. %	Behandelde. Admissions.	Overledenen. Deaths.	Id. percent. Deathrate. %
1a, 1b	Febri typhoidea (t. abdom., ileot.)	3 068	443	14,8	1 436	274	19,1
5a, 5b	Malaria	16 525	570	3,1	11 357	305	2,7
11a-b	Influenza	4 523	46	1,1	2 920	38	1,3
16a-c	Dysenterie. <i>Dysentery</i>	6 418	498	7,8	3 969	314	7,9
19 bis	Knokkelkoorts. <i>Dengue fever</i>	696	5	0,7	571	-	-
20	Lepra (eleph. Graec.) <i>Leprosy</i>	610	27	4,5	394	12	3,1
31-37b	Tuberculose. <i>Tuberculosis</i>	6 342	1 235	19,5	4 145	834	20,1
38a-e en	Geslachtsziekten. <i>Venereal diseases</i>	15 033	181	1,2	12 707	129	1,-
39-40b	Kanker. <i>Cancer</i>	1 035	196	19,5	916	161	17,6
43-49	Beri-beri	1 632	115	6,9	1 390	76	5,5
55	Zenuwstelsel en zintuigen. <i>Nervous system and organs of special sense.</i>	5 405	292	5,4	3 788	193	5,1
85a-e	Oogziekten. <i>Diseases of the eye</i>	8 137	14	0,17	7 564	11	0,1
87-96	Hart en vaten. <i>Circulatory system</i>	1 719	234	13,6	1 355	189	13,9
100-101b	Pneumonie. <i>Pneumonia</i>	3 748	1 160	30,9	2 609	952	36,6
97-99b)	Ademhalingsorganen. <i>Respiratory system.</i>	4 512	161	3,6	3 392	108	3,2
102-107c)	Ankylostomiasis	5 660	119	2,1	4 004	19	0,5
115	Spijverteringsorganen. <i>Digestive system</i>	5 259	530	10,1	6 014	456	7,6
108a-114bis)	Niet vener. ziekten der uro-genitaal org.	6 156	399	6,5	4 033	271	6,8
116a-127)	<i>Non-vener. dis. of the genito-urinary system and annexa.</i>						
128-142	Zwangerschap en Kraambed. <i>Pregnancy and puerperal state.</i>	4 899	200	4,2	2 301	128	5,6
142bis-150	Huid- en celweefsel. <i>Skin and Cellular tissue</i>	23 967	195	0,8	25 964	118	0,5
151-155	Pas geboren. <i>Early infancy</i>	1 531	431	28,2	697	190	27,3
160-163	Ouderdom. <i>Senility</i>	210	67	32,2	133	53	39,8
164	Uitwendige oorzaken. <i>External causes</i>	25 604	959	3,8	20 395	952	4,7
175-203	Zelfmoord. <i>Suicide</i>	233	61	26,2	139	33	23,7
165-174	Onbekend. <i>Unknown</i>	964	145	15,2	813	93	11,4
206	Overige ziekten. <i>Other diseases</i>	35 365	1 053	2,9	13 982	432	3,2
-	Totaal - Total	187 281	9 266	4,9	136 988	6 341	4,6

(<sup>1</sup>) Klasse-patienten niet inbegrepen, derhalve v. n. Inlanders.  
*Class-patients not included; the patients were principally Natives.*  
 < Kleiner dan - *Smaller than.*



b. Percentsgewijze overzicht van de ziekten (A) en de doodsoorzaken (B).  
Proportional survey (in %) of the diseases and causes of death.

1930.

Bron: D. v. G.

No. Nr.		A. Ziekten. Diseases.		No. Nr.		B. Doodsoorzaken. Causes of death.		No. Nr.		%	
		3		1		3		2		4	
		Volgnr. v. B.		%		Volgnr. v. A.		%			
1	1	3	13,6	1	7	13,4					
2	2	14	12,8	2	15	12,5					
3	3	5	8,7	3	1	10,8					
4	4	15	8,0	4	11	10,3					
5	5	23	4,2	5	3	5,7					
6	6	6	3,4	6	6	5,4					
7	7	1	3,4	7	16	5,4					
8	8	9	3,2	8	19	4,8					
9	9	17	3,2	9	8	4,6					
10	10	10	3,1	10	10	4,3					
11	11	4	2,8	11	17	3,2					
12	12	12	2,5	12	12	2,6					
13	13	21	2,3	13	20	2,1					
14	14	16	2,3	14	2	2,1					
15	15	9	2,0	15	4	2,1					
16	16	7	1,6	16	14	1,8					
17	17	11	0,9	17	9	1,3					
18	18	8	0,8	18	18	1,3					
19	19	8	0,8	19	24	0,7					
20	20	13	0,5	20	23	0,7					
21	21	24	0,4	21	13	0,5					
22	22	22	0,3	22	22	0,5					
23	23	20	0,1	23	5	0,1					
24	24	19	0,1	24	21	0,1					
			18,8			11,4					
			0,5			1,5					
			100			100					

Het getal in kolom 1 is het volgnummer wat betreft de frequentie der ziekten; in kolom 2 dat wat betreft de frequentie der doodsoorzaken. The numbers in column 1 indicate the frequency of the various diseases; those in column 2 the frequency of the various causes of death.

Het getal in kolom 1 is het volgnummer wat betreft de frequentie der ziekten; in kolom 2 dat wat betreft de frequentie der doodsoorzaken. The numbers in column 1 indicate the frequency of the various diseases; those in column 2 the frequency of the various causes of death.

## 5. KRANKZINNIGENVERPLEGING — Insane-asylums.

## a. Aantal verpleegden. Number of patients.

Bron: D. v. G. 1930 (1)

Gesticht to: Asylum at:	Sexe. Sex.	Verpleegden op 1 Jan. Patients on Jan. 1st.	Bijgekomen. Admissions.	Totaal. Total.	Afgevoerd als: Decrease on account of						Verpleegden op 31 Dec. Patients on Dec. 31st.	Verhouding tot het aantal behandelde. (2) Proportion to the number of treatments.			
					Hersteld. Recovery.	Verbeterd. Improvement.	Overleden. Death.	Om andere redenen. Other reasons.	Totaal. Total.	Hersteld. Recov. pat.		Verbeterden. Impr. pat.	Overledenen. Deaths.	Nog onder beh. Still under treatment.	
I. Europeanen — Europeans.															
Buitenzorg.....	M.	234	62	296	29	6	20	8	63	233	10,1	2,1	7,—	80,9	
	V. F.	131	24	155	5	—	8	7	20	135	3,4	—	5,4	91,2	
Lawang (3)....	M.	186	42	228	12	6	13	29	60	168	6,0	3,0	6,6	84,4	
	V. F.	101	30	131	2	4	3	7	16	115	1,6	3,2	2,4	92,7	
Magelang.....	M.	—	1	1	—	—	—	1	1	—	—	—	—	—	
	V. F.	—	—	—	—	—	—	—	—	—	—	—	—	—	
Sabang.....	M.	—	—	—	—	—	—	—	—	—	—	—	—	—	
	V. F.	—	—	—	—	—	—	—	—	—	—	—	—	—	
Totaal.....	M.	420	105	525	41	12	33	38	124	401	8,4	2,5	6,8	82,3	
Total.....	V. F.	232	54	286	7	4	11	14	36	250	2,6	1,5	4,0	91,9	
2. Inlanders — Natives.															
Buitenzorg.....	M.	532	243	775	54	63	47	10	174	601	7,1	8,2	6,1	78,6	
	V. F.	499	171	670	97	25	27	6	155	515	14,6	3,8	4,1	77,6	
Lawang (3)....	M.	1437	382	1819	65	102	111	64	342	1477	3,7	5,8	6,3	84,2	
	V. F.	775	78	853	20	15	26	19	80	773	2,4	1,8	3,1	92,7	
Magelang.....	M.	587	153	740	85	6	37	26	154	586	11,9	0,9	5,2	82,1	
	V. F.	593	111	704	69	8	15	7	99	605	9,9	1,2	2,2	86,8	
Sabang.....	M.	547	259	806	79	2	33	4	118	688	9,3	0,3	4,1	85,4	
	V. F.	218	106	324	44	—	7	—	51	273	13,6	—	2,2	84,3	
Totaal.....	M.	3103	1037	4140	283	173	228	104	788	3352	7,0	4,3	5,7	83,1	
Total.....	V. F.	2085	466	2551	230	43	75	32	385	2166	9,1	1,9	2,9	86,—	
3. Vreemde Oosterlingen — Foreign Asiatics.															
Buitenzorg.....	M.	126	62	188	7	9	10	5	31	157	3,8	4,9	5,5	85,8	
	V. F.	53	28	81	5	1	4	4	14	67	6,5	1,3	5,2	87,0	
Lawang (3)....	M.	143	38	181	5	15	18	11	49	132	2,9	8,8	10,6	77,7	
	V. F.	39	5	44	—	—	4	2	6	38	—	—	—	90,5	
Magelang.....	M.	61	35	96	16	6	4	4	30	66	17,4	6,5	4,4	71,7	
	V. F.	55	8	63	5	3	3	1	12	51	8,1	4,8	4,8	82,3	
Sabang.....	M.	133	69	202	16	4	10	—	30	172	7,9	2,—	5,—	85,2	
	V. F.	20	9	29	3	—	—	—	3	26	10,3	—	—	89,7	
Totaal.....	M.	463	204	667	44	34	42	20	140	527	6,8	5,3	6,5	81,5	
Total.....	V. F.	167	50	217	13	4	11	7	35	182	6,2	1,9	5,2	86,7	
4. Totaal — Total.															
	M.	3986	1346	5332	368	219	303	162	1052	4280	7,1	4,2	5,9	83,—	
	V. F.	2484	570	3054	250	56	97	53	456	2598	8,3	1,8	3,2	86,6	
1930		6470	1916	8386	618	275	400	215	1508	6878	7,6	3,4	4,9	84,2	
1929		5936	2009	7945	716	228	318	218	1475	6470	9,3	2,9	4,1	83,8	
1928		5472	1549	7021	316	197	425	147	1085	5936	4,5	2,8	6,2	86,5	
1927		4871	1825	6696	333	140	428	320	1221	5475	5,2	2,2	6,7	85,9	
1926		4648	1348	5996	388	114	462	158	1122	4874	6,6	2,—	7,3	84,1	
1925		4524	1166	5690	406	130	325	181	1042	4648	7,4	2,4	5,9	84,4	
5. Indeling naar de klassen — Division acc. to the classes.															
Klassen. Classes.	Buitenzorg.			Magelang.			Lawang.			Sabang.					
	m.	v. f.	tot.	m.	v. f.	tot.	m.	v. f.	tot.	m.	v. f.	tot.			
I	1	1	2	—	—	—	—	4	4	—	—	—			
II	14	17	31	—	—	—	13	7	20	—	—	—			
III	229	126	355	—	—	—	151	110	261	—	—	—			
IV	747	573	1320	652	656	1308	1613	805	2418	860	299	1159			

(1) Zonder de doorgangshuizen. Excl. of the provisional asylums.

(2) Na aftrek van de verpleegden, die „om andere redenen" zijn afgevoerd. After deduction of the persons nursed, removed „for other reasons".

(3) Inb. de bijgestichten te Soeko en Sempoeh. Incl. of the annex asylums at Soeko and Sempoeh.

b. Verpleegden naar den aard der voornaamste ziekten. Patients according to sort of principal diseases.

1930

Bron: D. v. G.

Aard der ziekte. Sort of disease.	Europeanen. Europeans.						Inlanders. Natives.						Vreemde Oosterlingen. Foreign Asiatics.					
	1		2		3		4		5		6		7		8		9	
	M.	V. F.	M.	V. F.	M.	V. F.	M.	V. F.	M.	V. F.	M.	V. F.	M.	V. F.	M.	V. F.	M.	V. F.
Manisch-depressieve psychose. Maniacal depressive psychosis.	9	20	1	—	1.71	7.00	252	285	10	2	6.09	11.17	47	23	3	—	7.05	10.6
Paranoia	2	1	—	—	0.88	0.85	8	2	1	—	0.19	0.08	8	8	—	—	0.45	0.46
Psycho-neurosen, neurosis	7	7	—	—	1.33	2.45	201	190	3	1	4.86	7.45	10	8	—	—	1.49	3.69
Epilepsie	44	5	—	1	8.38	1.75	145	68	10	2	3.50	2.67	8	14	—	—	1.20	6.45
Psychosen bij org. afwijkingen v. h. centr. Zenuwstelsel	4	3	1	1	0.76	1.05	16	5	2	—	0.33	0.20	—	—	—	—	—	—
Psychoses caused by organic abnormalities of the central nervous system.	12	9	—	5	2.29	3.15	102	50	17	5	2.46	1.96	23	9	2	2	3.45	4.15
Ouderdomspsychosen. Old age psychoses.	20	—	1	—	3.81	—	2	—	—	—	0.05	—	1	—	—	—	0.15	—
Intoxicatie psychosen. Intoxications psychoses.	—	—	—	—	—	—	—	—	—	—	—	—	—	—	—	—	0.60	—
a. Alcohol	—	—	—	—	—	—	—	—	—	—	—	—	—	—	—	—	—	—
b. Opium, morphine, cocaine	—	—	—	—	—	—	—	—	—	—	—	—	—	—	—	—	—	—
c. Infectieziekten. Infectious diseases (malaria, influenza etc.)	1	—	—	—	0.19	—	258	129	23	5	6.23	5.05	20	6	2	1	2.99	2.76
d. Insufficiënte interne klieren. Insufficiency internal glands.	—	—	—	—	—	—	1	—	—	—	0.02	—	1	—	—	—	0.15	—
e. Ontoering, kraambed. Prurition, chilblend.	—	—	—	—	—	—	—	8	—	—	—	0.31	—	—	—	—	—	—
Syphilis-psychosen-psychoses:	27	—	—	—	5.14	—	46	22	25	5	1.11	0.88	10	2	4	—	1.50	0.92
a. Dementia paralytica	3	—	—	—	0.57	—	7	1	2	—	0.17	0.04	3	—	1	—	0.45	—
b. Tabes-paralysís.	23	—	—	—	4.38	—	40	5	5	—	0.37	0.20	20	—	2	—	3.00	—
c. Lucas cerebri.	—	2	—	—	—	—	—	—	—	—	—	—	—	—	—	—	—	—
d. Acute verwardheidsstoelstanden bij lucas. Acute confusion, lucas.	—	—	—	—	—	—	9	2	2	1	0.22	0.08	1	—	—	—	1.49	—
Schizophrénie. Schizophrenia.	284	212	—	4	54.10	74.13	2 215	1 843	105	44	53.52	52.85	437	135	24	6	63.52	62.21

6. LEPROZERIËN. *Leperasylums.*

Bron: D. v. G.

Gewesten. Provinces.	Aantal. Number.	Patienten. Patients.		Gewesten. Provinces.	Aantal. Number.	Patienten. Patients.	
		ult. 1930	ult. 1929			ult. 1930	ult. 1929
Semarang.....	2	×	360	Manado.....	1	45	43
Soerabaja.....	1	×	264	Celebes en Onderhoorigheden.....	3	369	888
Madoera.....	1	12	17	Molukken (Amboina).....	1	152	×
Palembang.....	1	×	240	Timor en Onderhoorigheden.....	2	121	×
Oostkust van Sumatra.....	2	×	927	Bali en Lombok.....	7	474	397
Tapanoeli.....	2	630	627	Totaal. <i>Total.</i> .....	43	×	×
Ajeh en Onderhoorigheden.....	17	634	641				
Rionw en Onderhoorigheden.....	1	7	7				
Bangka en Onderhoorigheden.....	(1) 1	—	18				
Westerafdeeling van Borneo.....	1	68	63				

(1) De Leprozerie is in 1930 opgeheven. In 1930 the leper-asylum was closed.

## 7. FINANCIËELE BIJZONDERHEDEN BETREFFENDE ENKELE ZIEKENINRICHTINGEN. *Financial particulars concerning some hospitals.*

Bron: G. Th. (Afd. Begr.). in 1000 gld. <sup>(1)</sup>

Ziekeninrichtingen. <i>Hospitals.</i>	Jaar. <i>Year.</i>	Boekwaarde bezittingen. <i>Bookvalue of the assets.</i>	Exploitatiekosten. <i>Exploitation expenses.</i>					Exploitatie-ontvangsten. <i>Exploitation receipts.</i>	Nadeelig saldo. <i>Deficit.</i>	Beschikbare verpleegdagen. <i>Available nursing days.</i> (2)	Werkelijke verpleegdagen. <i>Actual nursing days.</i> (2)	Vaste kosten per beschikb. verpl. dag. <i>Fixed costs per avail. n. day.</i> (2)	Vaste kosten per verpl. dag. <i>Fixed costs per actual n. day.</i> (2)	Wisselende kosten per werk. verpl. dag. <i>Changing costs per actual n. day.</i> (2)	Totale kosten per werk. verpl. dag. <i>Total costs per actual nursing day.</i> (2)
			Personeel. <i>Personnel.</i>	Verpleging. <i>Nursing.</i>	Rent. Interest.	Afschrijving. <i>Depreciation.</i>	Overige. <i>Other.</i>								

### I. Algemeene Ziekeninrichtingen. *General hospitals.*

Centrale Burgerlijke ziekeninrichting te. <i>Central Civil Hospital at:</i>	Jaar	Boekwaarde bezittingen	Personeel	Verpleging	Rent.	Afschrijving	Overige	Exploitatie-ontvangsten	Nadeelig saldo	Beschikbare verpleegdagen	Werkelijke verpleegdagen	Vaste kosten per beschikb. verpl. dag	Vaste kosten per verpl. dag	Wisselende kosten per werk. verpl. dag	Totale kosten per werk. verpl. dag
a. Batavia .....	1930	3 659	731	900	216	162	141	247	1 902	365	307,4	3,26	3,88	1,17	5,04
	1929	3 700	725	322	229	166	141	259	1 324	365	324,9	3,29	3,70	1,18	4,88
	1928	3 781	599	297	233	164	141	212	1 224	366	314,9	2,96	3,44	1,12	4,56
	1927	3 749	510	283	230	163	122	192	1 116	365	296,8	2,70	3,32	1,09	4,41
	1925	3 828	393	241	218	173	95	135	988	365	247,1	2,32	3,43	1,11	4,55
b. Semarang .....	1930	3 317	441	117	194	70	65	74	813	226,3	162,1	3,34	4,66	0,81	5,47
	1929	2 916	434	110	179	85	65	70	803	226,3	138,9	3,33	5,50	0,79	6,29
	1928	2 965	371	99	182	100	64	69	747	226,9	130,9	3,16	5,43	0,76	6,24
c. Soerabaja .....	1930	1 542	597	276	24	20	114	380	651	365	278,4	1,96	2,56	1,14	3,71
	1929	1 519	599	325	24	35	114	403	693	328,5	266,2	2,23	2,76	1,36	4,12
	1928	1 495	553	309	23	22	87	300	693	329,4	245,8	1,98	2,65	1,39	4,04
	1927	×	←	875	→			296	579	328,5	257,5	1,68	2,15	1,25	3,40

### II. Krankzinnigengestichten. *Insane asylums.*

Krankzinnigengesticht te. <i>Insane asylums at:</i>	Jaar	Boekwaarde bezittingen	Personeel	Verpleging	Rent.	Afschrijving	Overige	Exploitatie-ontvangsten	Nadeelig saldo	Beschikbare verpleegdagen	Werkelijke verpleegdagen	Vaste kosten per beschikb. verpl. dag	Vaste kosten per verpl. dag	Wisselende kosten per werk. verpl. dag	Totale kosten per werk. verpl. dag
a. Buitenzorg .....	1930	694	238	204	42	90	95	140	569	626,3	606,3	0,79	0,81	0,36	1,17
	1929	674	335	200	42	35	91	164	539	606,9	543,0	0,81	0,89	0,39	1,28
	1928	695	310	216	42	89	103	166	544	557,4	521,3	0,87	0,93	0,44	1,37
	1927	672	265	163	41	37	90	159	438	482,9	413,4	0,87	1,01	0,42	1,43
b. Magelang .....	1930	1 563	210	95	93	59	81	182	357	472,3	470,3	0,90	0,90	0,25	1,15
	1929	1 618	197	106	101	63	74	47	494	472,3	469,3	0,85	0,86	0,23	1,14
	1928	1 674	180	100	104	70	85	24	516	441,4	442	0,94	0,94	0,23	1,22
	1927	1 712	185	95	106	69	76	23	509	440,2	429,9	0,93	0,96	0,23	1,24
	1925	×	←	450	→			26	424	266	291,8	1,29	1,22	0,32	1,54
c. Lawang .....	1930	932	391	235	56	45	70	197	600	997,8	978,8	0,53	0,54	0,28	0,81
	1929	964	387	257	59	42	79	159	666	993,1	975,9	0,53	0,54	0,31	0,85
	1928	930	381	266	58	41	87	164	669	984,9	971,9	0,54	0,55	0,32	0,87
	1927	953	365	283	60	41	100	169	681	970,9	942,5	0,54	0,55	0,35	0,90
	1925	1 016	327	286	65	78	79	150	686	970,9	926,9	0,47	0,49	0,35	0,84
d. Sabang .....	1930	954	149	87	57	16	25	26	308	443,8	379,2	0,54	0,66	0,25	0,91
	1929	(*) 923	113	85	53	×	21	27	244	350,4	290,8	0,52	0,62	0,31	0,93

(1) Voorloopige cijfers. *Provisional figures.*

(2) Een verpleegdag = per bed en per dag. *A nursing day = per bed and per day.*

(3) Afschrijvingen niet inbegrepen. *Excl. of depreciation.*

(\*) Verbeterd. *Revised.*

## 8. DOOR GESUB. INL. VROEDVROUWEN VERRICHTE VERLOSSINGEN.

Accouchements by Gov. midwives.

Bron: D. v. G.

1930.

Gewest. Provinces.	Aantal. Number.	Verlossingen met Accouchements with					Gewest. Provinces.	Aantal. Number.	Verlossingen met Accouchements with					
		gunstigen afloop normal issue.	ongunstigen afloop voor de moeder. fatal issue for mother.	ongunstigen afloop voor het kind. fatal issue for child.	ongunstigen afloop voor moeder en kind fatal issue for mother and child.	Abortus en partus pre maturus.			gunstigen afloop normal issue.	ongunstigen afloop voor de moeder. fatal issue for mother.	ongunstigen afloop voor het kind. fatal issue for child.	ongunstigen afloop voor moeder en kind. fatal issue for mother and child.	Abortus en partus pre maturus.	
Bantam .....	124	121	—	3	—	—	Kediri .....	606	558	1	15	—	2	30
Batavia .....	1 626	1 528	4	88	6	—	Blitar .....	229	227	—	1	—	—	1
Buitenzorg .....	166	152	—	12	2	—	Malang .....	368	353	3	12	—	1	29
Kraoang .....	57	56	—	—	1	—	Probolinggo .....	29	27	—	—	—	—	2
Indramajoe .....	65	57	3	1	4	—	Bondowoso .....	122	104	1	7	—	1	9
Cheribon .....	339	319	2	17	1	—	Djenber .....	134	119	—	8	—	2	5
West-Priangan .....	199	196	—	3	—	—	Oost-East-Java. ....	2 469	2 236	13	83	—	10	127
Midden-Priangan .....	272	240	—	21	7	—	Java en-and-Mad... ..	8 408	7 432	40	522	—	51	363
Oost-Priangan .....	317	308	1	7	1	—	Oostk. v. Sumatra.. ..	749	658	13	46	—	6	26
West-Java .....	3 165	2 977	10	152	22	4	Sum. Westkust ... ..	479	440	2	15	—	3	19
Tejal .....	96	77	—	10	—	9	Riouw en Ond. ....	58	55	—	2	—	1	—
Pekalongan .....	220	182	2	20	2	14	Z. en O. afd. v. Bor- neo .....	22	18	—	1	—	—	3
Semarang .....	365	284	4	47	2	28	Celebes en Ond. ....	9	9	—	—	—	—	—
Koedoes .....	122	104	—	10	1	7	Manado .....	783	738	1	25	—	6	13
Rembang .....	311	244	3	29	3	32	Molukken .....	188	168	2	8	—	10	—
Blora .....	62	51	—	7	—	4	Bali en Lombok... ..	118	111	1	4	—	1	1
Zuid-Banjoemas .....	70	62	—	3	—	5	Buitengew. Outerpr. Ned. Indië. ....	2 406	2 197	19	101	—	27	62
Noord-Banjoemas .....	88	80	—	4	—	4	Neth. E. Indies. ....	10 814	9 629	59	623	—	78	425
Wonosobo .....	65	45	1	12	2	5								
Kedoe .....	214	168	1	23	4	18								
Bagelen .....	134	117	—	7	—	10								
Midden-Mid.-Java ...	1 747	1 414	11	172	14	136								
Klaten .....	199	132	4	39	3	21								
Soerakarta .....	828	673	2	76	2	75								
Gouv. Soerakarta...	1 027	805	6	115	5	96								
Ponorogo .....	68	63	—	2	—	3								
Madien .....	234	190	5	23	1	15								
Bodjonegoro .....	70	65	—	2	—	3								
Grisee .....	88	79	2	4	2	1								
Modjokerto .....	404	370	1	7	1	25								
Soerabaja .....	87	81	—	2	—	4								

## 9. IN- EN HERINENTINGEN TEGEN POKKEN.—Vacc. and revacc. against smallpox.

Bron: D. v. G.

(1)

Jaar. Year.	Java en Madoera. Java and Madura.					Buitengewesten. Outerprovinces.				
	Aantal inentingen. Number of vaccinations.	Aantal inentingen, w.v. de uit-slag werd gecontroleerd. Controlled.	Aantal geslaagde inentingen. Succeeded.	Op 100 gecontr. inent. zijn geslaagd. %.	Aantal herinentingen. Revaccinations.	Aantal inentingen. Number of vaccinations.	Aantal inentingen, w.v. de uit-slag werd gecontroleerd. Controlled.	Aantal geslaagde inentingen. Succeeded.	Op 100 gecontr. inent. zijn geslaagd. %.	Aantal herinentingen. Revaccinations.
1930	1 238 647	1 026 961	1 012 055	98,5	2 292 249	437 437	247 633	233 400	94,3	978 669
1929	1 331 534	1 093 344	1 079 298	98,7	3 230 572	451 780	243 777	230 453	94,5	1 323 703
1928	1 275 100	1 050 661	1 021 455	97,2	3 404 647	321 772	196 130	182 212	92,9	683 039
1927	1 061 156	871 064	843 822	96,8	2 133 470	261 032	148 356	135 375	91,2	609 046
1926	1 028 009	827 237	798 742	96,5	1 691 494	319 312	153 231	141 165	92,1	635 647
1925	1 108 250	884 968	828 641	98	1 843 712	378 634	134 601	122 110	90,7	775 317

(1) Betreft de geheele bevolking, v.z.v. verricht door de vaccinateurs buiten de Landskoepokinrichting. Relates to the total population in so far as done by vaccinators besides the Government vaccine-farm.

10. AANTAL PERSONEN BEHANDELD BIJ HET INSTITUUT PASTEUR TE BANDOENG. *Number of persons under treatment in the Institute Pasteur at Bandoeng.*

Bron: D. v. G.

Jaar. Year.	Aantal pteinten. <i>Number of patients.</i>						Van wie met meer of mindere zekerheid is gebleken, dat zij aan lyssa zijn overleden. <i>Of whom it has been evident with more or less certainty that death was caused by lyssa.</i>		
	In behandeling op 1 Januari. <i>Under treatment on January 1st.</i>	Bijgekomen. <i>Joined the Institute.</i>	Totaal. <i>Total.</i>	Volledig behandeld. <i>Treated completely.</i>	Behandeling gestaakt. <i>Treatment stopped.</i>	Behandeling nog niet geëindigd. <i>Treatment not yet finished.</i>	Eijdens de behandeling. <i>During the treatment.</i>	binnen 30 dagen na begin van de behandeling. <i>within 30 days after beginning of treatment.</i>	meer dan 30 dagen na begin van de behandeling. <i>more than 30 days after beginning of treatment.</i>
1930	—	874	874	790	84	—	4	—	2
1929	47	933	980	896	84	—	7	3	—
1928	39	793	832	684	101	47	4	2	—
1927	40	653	693	556	93	39	4	—	—
1926	31	633	714	584	90	40	3	—	2

11. QUARANTAINE-INRICHTINGEN. *Quarantine.*

Bron: D. v. G.

1930.

Havens. <i>Harbours.</i>	Havenklasse. <i>Class of harbour.</i>	Aantal schepen in quarantaine binnengekomen. <i>Number of ships in quarantine.</i>				Totaal. <i>Total.</i>	Aantal schepen uitgezwaaid. <i>Ships navigated with sulphur.</i>	Aantal gevonden doode ratten. <i>Number of dead rats.</i>
		Wegens pest. <i>Plague.</i>	Wegens cholera. <i>Cholera.</i>	Wegens cholera en pest. <i>Plague and cholera.</i>				
Batavia	1	44	29	14	87	226	—	
Cheribon	1	11	1	—	12	2423 <sup>(1)</sup>	—	
Tegal	3	3	—	—	3	—	—	
Semarang	5	5	6	—	11	3325 <sup>(1)</sup>	—	
Tjilatjap	4	4	—	—	4	—	—	
Soerabaja	1	61	30	19	110	417	958	
Pasoeroean	1	1	2	—	3	—	—	
Banjoewangi	1	1	9	2	12	—	—	
Palembang	1	10	1	12	23	—	—	
Belawan-Deli	1	112	54	—	166	66	—	
Emmahaven	2	—	—	—	—	1	—	
Sabang	1	248	52	—	300 <sup>(2)</sup>	52	—	
Samarinda	2	—	4	—	4	—	—	
Balikpapan	2	7	11	—	18	25	—	
Makassar	2	12	19	—	31	70	—	
Manado	2	11	11	—	22	—	—	
Totaal. <i>Total.</i>		590	229	47	866 <sup>(2)</sup>	6605	958	

(1) Hoofdzakelijk prauwen. *Chiefly praos.*(2) Inb. 29 schepen, die wegens pest en cholera zijn binnengekomen. *Incl. of 29 ships in quarantine because of plague and cholera.*

12. PESTBESTRIJDING. *Campaign against plague.*

Bron: D. v. G.

ult. 1930.

Gewest. <i>Province.</i>	Totaal aantal pest- gevallen sinds 1911. <i>Number of cases of plague since 1911. (1)</i>	Totaal aantal ver- beterde woningen sinds 1911. <i>Number of houses improved and rebuilt since 1911.</i>	1930.					Teruggetaald door de bevolking. <i>Paid back by the population.</i>
			Aantal pestge- vallen. <i>Number of cases of plague.</i>	Aantal verbeter- de woningen. <i>Number of houses improved and rebuilt</i>	Voorschotten aan de bevol- king in mate- rialen. <i>Advancements of materials to the population.</i>	Overige uit- gaven. (2) <i>Other expenses.</i>	1000 gld.	
West-Java .....	8 355	11 707	1 695	11 694	135,3	23,1	—	
Midden-Mid. Java .....	64 572	533 669	2 054	33 776	825,8	197,8	172,6	
Gouv. Gov. Jogjakarta .....	3 010	8 454	222	1 762	34,9	12,7	—	
Gouv. Gov. Soerakarta .....	25 075	176 802	7	19 805	290,9	180,8	321,5	
Oost-East Java .....	36 308	385 154	3	—	—	—	—	
Totaal Java en Madoera 1930	137 320	1 115 786	3 981	67 037	1 286,0	414,4	494,1	
Total Java and Madura 1929	133 339	1 048 749	3 992	86 865	1 351,8	322,7	434,5	
1928	129 347	961 884	4 595	58 657	953,5	217,1	570,9	

(1) In 1911 werd op Java de pest voor de eerste maal geconstateerd. *In 1911 the plague was introduced in Java.*

(2) Arbeidsloon en andere uitgaven in verband met den dienst der woningverbetering. *Wages and other expenses in behalf of housing improvement.*



## 13. DRINKWATERVOORZIENING. Drinking-water provision.

Bron: C. K. S.

1930. (1)

Drinkwaterleidingen. Drinking-water-works.	Beheerder. Manager.	Lengte verdeelnet. Length of the distribution pipe lines. km	Perceelsaansluitingen. Consumers.						Ontvangsten. Receipts. 1000 gld.		Uitgaven. Expenses. 1000 gld.		
			Particulieren. Private persons.		Diensten en bedrijven. Services and plants		Openbare hydranten. Public hydrants.		Uit de waterl. Of the w. works.	Overige. Other.	Voor de waterl. For the w. works.	Overige. Other.	
			Aantal. Number.	Waterver- bruik. W. consumpt. 1000 m <sup>3</sup>	Aantal. Number.	Waterver- bruik. W. consumpt. 1000 m <sup>3</sup>	Aantal. Number.	Waterver- bruik. W. consumpt. 1000 m <sup>3</sup>					
			( <sup>1</sup> )	( <sup>2</sup> )	( <sup>3</sup> )	( <sup>4</sup> )	( <sup>5</sup> )	( <sup>6</sup> )					
Batavia.....	b	gm.	343,6	20 193	5 160	123	141	52	41	1 652	34	1 190	270
Meester-Cornelis ( <sup>7</sup> )...	"	"	54	1 464	319	58	257	48	23	166	25	96	27
Buitenzorg ( <sup>8</sup> ).....	"	"	61	3 350	577	108	210	12	2,5	186	11	71	19
Cheribon.....	"	"	18	1 400	237	221	183	31	40	107	2,4	61,5	17
Sockaboemi.....	"	"	"	"	"	"	"	"	"	"	"	"	"
Bandoeng ( <sup>9</sup> ).....	b, a	pr.	169	10 279	1 593	870	914	91	520	628	44	109	430
Tangerang.....	"	"	8,3	162	29,3	18	61,9	6	1,3	25	1	15	18
Tasikmalaja.....	b	"	15	643	76	36	28	20	± 112	32	9	6	15
Tjandjoer.....	"	rg	9,3	446	65	32	8	10	16	9	—	3	—
Garoet.....	"	"	18,5	2 084	32	208	18	25	49	10	6	4	1
Tjimahi.....	"	"	8	x	x	x	x	x	x	x	x	x	x
Semarang.....	b	gm.	204	13 300	2 272	1 000	1 175 ( <sup>10</sup> )	64	708	741	40	375	58
Salatiga.....	"	"	25	678	122	5	12	34	82	45	—	18	—
Magelang.....	"	"	24	2 652	338	125	53	3	23	179	9	33	155
Ambarawa.....	"	pr.	6,3	286	65	9	6	9	16	18	—	6	—
Poerwodadi.....	"	"	7,5	329	31	13	42	20	96	16	—	5	—
Grobogan.....	"	"	11	14	2	2	1	36	215	1	—	2	—
Rembang.....	"	"	28	216	26	17	25	27	108	16	—	15	—
Lasem.....	"	"	"	"	"	"	"	"	"	"	"	"	"
Djoena.....	"	"	20	150	20	6	5	20	77	8	—	2	—
Blora.....	"	"	13	136	22	27	16	18	65	11	—	7	—
Poerwokerto.....	"	"	56	1 239	169	60	32	15	x	54	4	24	1
Wonosobo.....	"	"	13	566	70	31	19	—	—	19	1	3	0
Gombang.....	"	"	9,8	356	45	28 ( <sup>11</sup> )	64	—	—	20	1	1	—
Warak.....	"	"	2	17	1	—	—	9	34	2	—	1	—
Poerwodjo.....	"	"	34,6	1 695	159	73	151	—	—	81	—	25	—
Koetardjo ( <sup>12</sup> ).....	"	"	15	150	5	10	0,2	—	—	x	x	x	x
Kendal.....	"	rg	11,7	120	19	8	10	2	—	9	—	2	—
Ngebroek.....	b	"	6,8	1	—	—	—	9	56	8	—	0	—
Djokoh.....	"	"	2,9	18	2	—	—	4	—	—	—	—	—
Djenar ( <sup>13</sup> ).....	"	"	6	—	—	1	15	—	—	x	x	x	x
Premboen.....	"	"	12	x	x	x	x	x	x	x	1	4	1
Temangoeng.....	"	"	15,4	761	85	3	3	—	—	24	—	1	—
Bandar.....	x	"	11,2	36	3	3	x	( <sup>14</sup> )	x	1	—	1	—
Jogjakarta.....	b	ls.	146,6	6 325	811	352	416	3	3	243	77	105	33
Kalioerang.....	"	"	3	36	47	—	—	2	—	—	—	0	—
Soerakarta ( <sup>15</sup> ).....	"	gv. ls.	76	1 721	x	225	x	—	—	0	0	0	0
Modjokerto.....	b	gm.	15	524	82	26	12	3	1	22	—	—	—
Soerabaja.....	b, r	"	337	14 376	4 605	777	1 417	103	81	1 961 ( <sup>12</sup> )	42	1 252	—
Malang.....	"	"	41	3 938	1 171	73	234	7	15	319	—	152	42
Pasoeroean.....	"	gv.	108	1 030	235	50	45	170	263	83	0	48	8
Lamongan.....	"	pr.	23,4	92	16	13	5	18	8	9	—	2	—
Sidoardjo ( <sup>16</sup> ).....	"	"	10	x	x	x	x	x	x	x	x	x	x
Bangkalan ( <sup>17</sup> ).....	"	"	22	90	14	19	2	18	0,4	x	x	x	x
Pamekasan ( <sup>18</sup> ).....	"	"	50	146	19	29	13	49	20	x	x	x	x
Soemenep ( <sup>19</sup> ).....	"	"	22	147	19	29	53	13	14	x	x	x	x
Bangil ( <sup>20</sup> ).....	"	"	14	142	20	21	3	17	1	9	—	3	—
Lawang ( <sup>21</sup> ).....	"	"	20	473	140	4	180	4	0,9	27	6	9	6
Loemadjang ( <sup>22</sup> ).....	"	"	18	203	31	10	6	—	—	10	—	7	—
Banjoewangi ( <sup>23</sup> ).....	"	"	17	264	5	6	0,3	—	—	2	—	2	—
Magetan.....	"	rg.	6	1	0,2	10	14	—	—	26	—	3	—
Sarangani.....	"	"	3	—	—	—	—	—	—	94	—	—	—
Plaosan.....	"	"	4,5	—	—	1	1	—	—	5	—	—	—
Grisee.....	"	"	10	x	x	x	x	x	x	x	1	1	—
Sampang.....	"	"	2	14	2	3	0,2	5	2	2	—	0	—
Kasri Complex ( <sup>24</sup> ).....	"	"	7,5	116	20	12	2	15	2	—	—	0	—
Soekapoera.....	"	"	1,5	46	8	3	1	3	3	—	—	0	—
Kraksaan.....	"	"	1,8	—	—	1	1	6	3	—	—	0	—
Teloekbetoeng.....	b	gv.	17	570	123	7	43	20	x	56	0	17	5
Tandjoengkarang.....	"	"	± 12	20	6	3	33	—	—	2	—	3	—
Tandjoengnim.....	"	"	± 12	20	6	3	33	—	—	2	—	3	—
Pematangsiantar.....	"	gm.	19	833	589	2	x	18	x	77	10	14	9

Drinkwaterleidingen. <i>Drinking-water-works.</i>	Beheerder. <i>Manager.</i>	Lengte verdeelnet. <i>Length of the distribution pipe lines.</i>	Perceelsaanluitingen. <i>Consumers.</i>						Ontvangsten <i>Receipts.</i>		Uitgaven. <i>Expenses.</i>		
			Particulie-ren. <i>Private persons.</i>		Diensten en bedrijven. <i>Services and plants.</i>		Openbare hydranten. <i>Public hydrants.</i>		1000 gld.		1000 gld.		
			Aantal. <i>Number.</i>	Waterverbruik. <i>W. consumpt.</i>	Aantal. <i>Number.</i>	Waterverbruik. <i>W. consumpt.</i>	Aantal. <i>Number.</i>	Waterverbruik. <i>W. consumpt.</i>	Uit de waterl. <i>Of the w. works.</i>	Overige. <i>Other.</i>	Voor de waterl. <i>For the w. works.</i>	Overige. <i>Other.</i>	
( <sup>1</sup> )	( <sup>2</sup> )	( <sup>3</sup> )	km	1000 m <sup>3</sup>	1000 m <sup>3</sup>	1000 m <sup>3</sup>	1000 m <sup>3</sup>						
Tandjoengbalai ( <sup>4</sup> ).....	b	gm.	12	575	141	22	64	17	34	41	—	16	—
Tebingtinggi.....	a	"	7,5	554	641	12	17	3	0	42	12	29	—
Banganpoerba.....	b	pl. r	0,9	70	24	1	6	1	6	7	0	6	—
Tandjoengpoera.....	a	ls.	6,5	153	56	15	10	5	X	16	—	6	—
Parapat.....	b	"	1,2	19	28	2	0	5	X	5	—	1	—
Serbalawan.....	"	"	1	106	24	6	4	1	0	9	—	3	—
Perdagangan.....	"	"	1	64	15	2	0	2	X	5	—	2	—
Kabandjane.....	"	"	6,2	198	35	8	15	—	—	13	0	6	—
Medan ( <sup>5</sup> ).....	"	pt.	83	4521	1515	55	217	64	593	407	40	115	—
Berastagi.....	"	"	18	261	83	18	6	1	2	22	1	11	—
Padang.....	a	gm.	38,3	982	231	10	28	1	0,2	78	—	64	—
Fort de Kock.....	b	(gv.)	8	532	70	12	9	15	5	22	—	14	—
Padangpandjang.....	"	gv.	9	310	64	22	46	27	X	15	0	7	1
Sawahloento.....	"	"	X	43	50	9	18	7	—	4	—	—	—
Solok.....	"	"	4	158	11	10	9	11	—	6	0	3	—
Fort v. d. Capellen.....	"	p	4	123	29	—	—	1	1	3	—	1	—
Sibolga.....	r	gv.	14	4100	68	20	9	—	—	12	14	29	23
Taroetoeng.....	b	"	7	140	15	10	2	—	—	5	4	13	5
Koetaradja.....	"	"	X	X	X	X	X	X	X	X	X	X	X
Lhonga ( <sup>6</sup> ).....	"	"	5	5	14	2	2	1	1	0	1	—	1
Seulimeum ( <sup>7</sup> ).....	"	"	2	48	2	—	—	—	—	2	—	2	—
Sabang.....	"	"	9	122	22	15	62	10	X	19	—	10	4
Lhosokoen.....	r	"	1	5	4	1	8	—	—	X	X	X	X
Takingeun.....	b	"	5	70	12	2	1	4	11	3	0	1	—
Langsa.....	r	"	10	269	62	8	14	—	—	33	0	33	—
Muntok.....	"	pt.	5,3	184	36	16	21	1	1	18	—	5	—
Singkawang.....	"	pl.	9	538	75	6	21	—	—	32	2	17	5
Pamangkat.....	b	"	3,5	161	35	—	—	—	—	12	—	2	—
Kotabaro A.....	r	ls.	X	298	X	—	—	5	X	14	—	4	—
Manado.....	b	gv.	18,5	1510	X	43	39	—	X	76	2	16	11
Tondano.....	"	"	6,5	95	5	8	3	4	1	8	—	7	—
Tahoena.....	"	pl.	X	X	X	X	X	X	X	X	X	X	X
Paloe.....	"	ls.	3,5	181	18	9	17	1	0	1	1	0	0
Donggala.....	r	"	1,6	26	11	—	—	—	—	1	—	5	—
Makassar.....	"	gv.	60	2277	440	71	229	50	32	281	11	79	14
Baeboe.....	b	ls.	7,5	132	X	3	29	25	X	6	—	2	—
Kendari.....	or	"	4	116	X	X	X	—	—	6	—	1	—
Parepare.....	b	"	3,7	121	57	10	5	2	1	1	—	3	—
Manokwari ( <sup>8</sup> ).....	"	gv. ls.	5	59	X	8	X	4	X	2	—	2	—
Ternate ( <sup>9</sup> ).....	a	pl.	1	21	11	—	—	4	4	8	—	2	—
Amahai ( <sup>10</sup> ).....	b	pt.	0,5	4	3	3	3	1	1	—	—	—	—
Soe ( <sup>11</sup> ).....	"	gv.	1	25	3	8	12	1	0,3	1	—	2	—
Ende.....	X	"	8	4	1	X	X	—	—	1	—	0	—
Kalabahi.....	b	"	2	25	5	20	22	3	3	2	—	1	—
Roeteng.....	"	gw.	2	30	4	25	4	—	—	2	—	1	—
Koepang ( <sup>12</sup> ).....	"	ls.	10	300	11	12	7	8	7	11	—	3	1
Atamboea ( <sup>13</sup> ).....	"	pl.	X	55	7	3	2	1	0,1	2	—	1	—
Singaradja.....	"	gv.	10,3	2243	31	493	21	48	2	18	—	5	0
Gianjar.....	"	ls.	3	51	X	1	X	5	X	1	—	1	—
Karangasem.....	"	"	4	78	12	9	3	10	X	5	—	1	3

(<sup>1</sup>) Voor de plaatselijke bevolking, voorzover deze bekend is, zie tabel 17. De bevolking van het verzorgingsgebied stemt daarmee als regel overeen. As to the local population, as far as such is known, see table 17. In general the population of the region supplied corresponds therewith.

(<sup>2</sup>) Uitgezonderd de Gouv. waterleidingen t. b. v. d. havens en reeden te — Excl. of the Gov. drinking-water-works at — Tandjoengprieok, Belawan, Emmahaven, Ternate en Singaradja.

(<sup>3</sup>) b = bronwater — springwater.

a = artesisch water — artesian water.

r = gezuiverd rivierwater — purified riverwater.

or = ongezuiverd rivierwater — non-purified riverwater.

p = putwater — well-water.

(<sup>4</sup>) Verbeterd. Revised.

(<sup>5</sup>) Gegevens over 1929. Figures for 1929.

(<sup>6</sup>) Pandaan, Kepoeloengan en Gempol.

(<sup>7</sup>) Voor bad- en zweminrichtingen. For public baths.

(<sup>8</sup>) Incl. kazerneverbruik. Incl. of consumers in the military barracks.

(<sup>9</sup>) Bovendien 8 art. putten. Moreover 8 artesian wells.

(<sup>10</sup>) 1 Mei in expl. genomen. Since May, 1st, 1930.

(<sup>11</sup>) Boekjaar van Juni 1930 — Juni 1931. Financial year June 1930 — June 1931.

(<sup>12</sup>) gv = Gouvernement — Government.

gw = Gewest — Residency.

pr = Provincie — Province.

pl r = Plaatselijke raad — Local council.

ls = Landschap — Native State.

gm = Gemeente — Municipality.

rg = Regentschap — Regency.

pl = Plaatselijk fonds — Local fund.

pt = Particulier — Private.

14. BLINDEN EN DOOFSTOMMEN PER DUIZEND INWONERS.  
Blind persons and deaf-mutes per 1000 inhabitants.

Bron: U. V.

ult. 1920.

Gewesten. Provinces.	Europeanen. Europeans.		Inlanders. Natives.		Vr. Oosterl. Foreign Asiat.		Totaal. Total.	
	blind. blind.	d. s. d. m.	blind. blind.	d. s. d. m.	blind. blind.	d. s. d. m.	blind. blind.	d. s. d. m.
<b>A. Java en Madoera.</b> <i>Java and Madura.</i>								
Bantam .....	—	—	2,117	1,222	1,261	1,471	2,111	1,222
Batavia .....	0,449	0,128	1,820	0,903	0,883	0,535	1,710	0,853
Buitenzorg .....	—	—	0,995	0,777	1,135	0,825	0,993	0,773
Kraoelang .....	—	—	2,354	0,788	1,185	0,527	2,340	0,784
Cheribon .....	—	—	2,386	1,501	1,309	0,582	2,358	1,478
Indramajoes .....	—	—	1,913	1,334	1,551	1,219	1,908	1,332
West-Priangan .....	0,766	0,766	1,475	1,304	0,579	0,724	1,467	1,299
Midden-Priangan .....	2,457	0,164	1,653	1,057	0,102	0,102	1,649	1,041
Oost-Priangan .....	0,727	1,453	1,508	1,251	0,423	—	1,505	1,287
West-Java .....	0,840	0,178	1,769	1,137	0,950	0,601	1,748	1,121
Pekalongan .....	0,933	0,311	2,240	1,510	1,297	0,850	2,220	1,502
Semarang .....	0,858	0,132	1,534	0,547	0,892	0,262	1,519	0,541
Rembang .....	0,567	—	1,239	0,738	0,495	0,198	1,259	0,731
Banjoemas .....	0,480	0,480	1,385	1,444	0,782	1,189	1,380	1,442
Kedoe .....	1,537	0,961	1,151	1,058	0,839	0,359	1,150	1,053
Jogjakarta .....	1,842	0,205	1,133	1,269	0,954	—	1,135	1,257
Soerakarta .....	1,599	0,999	1,091	0,760	0,815	0,612	1,060	0,759
Madioen .....	—	0,408	1,317	0,740	0,323	0,161	1,311	0,737
Soerabaja .....	0,602	0,278	2,270	1,054	0,570	0,428	2,226	1,037
Madoera .....	—	1,229	1,459	0,741	1,574	1,259	1,459	0,743
Kediri .....	1,079	0,648	1,471	0,979	0,713	0,357	1,464	0,973
Pasoeroean .....	0,421	0,841	2,109	1,340	1,171	0,488	2,063	1,330
Besoeki .....	0,328	0,656	1,211	1,041	0,266	0,444	1,202	1,036
Totaal Java en Madoera .....	0,835	0,340	1,610	1,045	0,864	0,522	1,598	1,036
<b>B. Buitengewesten.</b> <i>Outerprovinces.</i>								
Lampoengsche districten .....	—	—	1,124	1,233	0,271	0,271	1,107	1,214
Palembang .....	—	1,754	1,799	1,835	0,376	0,565	1,768	1,810
Djambi .....	—	—	2,240	3,175	—	0,243	2,198	3,120
Oostkust van Sumatra .....	0,254	—	1,315	1,357	0,429	0,820	1,199	1,221
Benkoelen .....	—	—	1,605	2,153	1,056	1,056	1,594	2,135
Sumatra's Westkust .....	0,241	0,241	1,117	1,523	0,310	0,981	1,108	1,514
Tapanoei .....	1,311	—	1,216	1,421	0,605	0,605	1,214	1,417
Atjeh en Onderhoorigheden .....	—	0,394	0,839 †	0,908 †	0,260	0,945	0,824 †	0,904 †
Riouw en Onderhoorigheden .....	—	—	1,297	1,017	0,651	0,130	1,228	0,923
Bangka en Onderhoorigheden .....	—	—	2,495	2,693	0,423	0,423	1,576	1,687
Billiton .....	—	—	1,582	1,123	0,034 †	0,103 †	0,019 †	0,585 †
Westerafdeeling van Borneo .....	—	—	0,317 †	0,288 †	0,463 †	0,217 †	0,334 †	0,279 †
Zuider- en Oosterafdeeling van Borneo .....	—	—	0,845 †	0,976 †	0,817	0,510 †	0,843 †	0,964 †
Manado .....	0,444 †	—	0,336 †	0,485 †	0,482 †	0,321 †	0,339 †	0,481 †
Celebes en Onderhoorigheden .....	0,524	0,786 †	2,458	1,740	0,544	0,136	2,442	1,729
Amboina (Amboina en Ternate) .....	0,893 †	0,893 †	0,655 †	1,057 †	1,075 †	0,179 †	0,662 †	1,044 †
Nieuw-Guinee .....	—	—	0,052 †	0,056 †	—	—	0,051 †	0,036 †
Timor en Onderhoorigheden .....	—	—	0,225 †	0,424 †	0,963	1,156	0,228 †	0,427 †
Bali en Lombok .....	—	—	1,353	1,065	0,704	0,235	1,350	1,060
Totaal Buitengewesten .....	0,291	0,320	1,260	1,240	0,449	0,354	1,232	1,210
Totaal Ned.-Indië .....	0,725	0,336	1,510	1,101	0,646	0,434	1,492	1,086
<i>Total Neth. East Indies.</i>								

† Onvolledig — Incomplete.



- Intellectual state of the population.

	15 515	—	—	—	24 155	1 012 25 157	—	859 552 925 988	1 913	960 1 088 892	—	159 784	39 487	295 116	150 070
Totaal. Total .....	924	58	—	—	2 248	426	2 674	—	113	88	74 714	—	22 362	29 13	24 975
2. Vervolgscholen. Continuation schools.	—	—	—	—	93	28	116	—	9	5	3 512	—	578	1	706
a. Govv. Gov. ....	—	—	—	—	—	—	—	—	—	—	—	—	—	—	—
c. Gesub. bijz. Sub. priv.	—	—	—	—	—	—	—	—	—	—	—	—	—	—	—
Totaal. Total .....	903	—	—	—	2 341	449	2 790	—	122	88	78 224	—	22 940	30 13	25 681
3. Inl. 2e Klasse scholen. Vernacular schools.	1 713	—	—	—	7 203	178	7 381	—	3 078	1 279	285 054	—	32 144	18 18	34 164
a. Govv. Gov. ....	256	—	—	—	608	145	813	—	739	689	29 730	—	1 697	24 12	2 148
c. Gesub. bijz. Sub. priv.	—	—	—	—	—	—	—	—	—	—	—	—	—	—	—
Totaal. Total .....	1 969	—	—	—	7 871	323	8 194	—	3 817	1 918	315 784	—	33 811	218 30	36 312
Totaal Lager Ond. met enl. taal als voertaal .....	18 477	—	—	—	34 307	1 784	36 151	—	5 852	2 945	1 482 402	—	210 532	473 150	249 602
Total enl. vernacular schools.	—	—	—	—	—	—	—	—	—	—	—	—	—	—	—
B. MET NEDER- LANDSCH ALS VOERTAAL. Dutch medium.	—	—	—	—	—	—	—	—	—	—	—	—	—	—	—
1. Eur. lagere scholen. Eur. elem. schools.	192	7	405	544	—	—	—	2 035	1 362	552	23 971	720	227	137 100	40 1 700
a. Govv. Gov. ....	2	7	7	6	—	—	—	—	—	1	382	9	—	—	92
b. Gemeente. Municip.	98	—	—	—	—	—	—	—	—	—	19 021	568	—	31 49	47 1 412
c. Gesub. bijz. Sub. priv.	—	—	—	—	—	—	—	—	—	—	—	—	—	—	—
Totaal. Total .....	292	—	634	975	—	—	—	2 411	1 702	1 360	43 384	1 297	265	168 149	87 3 224
2. Holl. Chin. scholen. Dutch Chinese schools.	—	—	—	—	—	—	—	—	—	—	—	—	—	—	—
a. Govv. Gov. ....	57	7	102	185	59	48	394	158	61	6 778	4 170	11 233	7	2 411 143	565
b. Gemeente. Municip.	4	7	15	13	1	1	30	—	583	911	844	—	—	40 12	52
c. Gesub. bijz. Sub. priv.	41	7	100	122	12	13	256	—	4 322	2 475	7 633	5	36	8 198 57	308
Totaal. Total .....	102	—	228	320	72	62	680	655	266	11 633	6 956	6	43	10 649 212	925

(1) Excl. de voorklassen. Excl. of the preparatory classes.

Aard van het onderwijs, soort der scholen. <i>Specification.</i>	Scholen. <i>Schools.</i>		Klassen p. school. <i>Classes p. school.</i>		Leerkrachten. <i>Teachers.</i>						Leerlingen. <i>Pupils.</i>						Uitgereikte getuigschriften en eendiploma's. <i>Final certificates.</i>					
	Scho- len.	Total	Eur.		Total	Inl. Nat.		Eur.	Inl. Nat.		Eur.	Vr. Oosterl. F. Asiatics.		Inl. Nat.		Eur.	Vr. O. F. As.		Total			
			M.	V. F.		M.	V. F.		M.	V. F.		M.	V. F.	M.	V. F.		M.	V. F.				
																				M.	V. F.	M.
3. Holl. Inl. en Speciale scholen. <i>Dutch vernac. and Special schools.</i>	194	7	232	237	771	102	1,342	141	183	25,515	11,377	597	289	39,052	4	5	1,831	640	29	10	2,519	
a. Gouv. Gov.	4	7	6	5	17	4	32	—	—	654	234	6	—	894	—	—	45	9	—	—	57	
b. Gem. Municip.	95	7	141	170	283	111	686	56	87	13,184	6,895	367	396	20,925	4	5	1,056	384	16	15	1,490	
c. Gesub. bijz. Sub. priv.																						
Totaal. Total	298	—	379	412	1,057	222	2,070	197	220	40,353	18,506	970	625	60,871	8	10	2,985	1,043	45	25	4,066	
4. Schakel scholen <i>Link schools.</i>	37	5	32	7	98	1	138	—	—	2,660	238	16	1	2,970	—	—	143	19	—	—	162	
a. Gouv. Gov.	2	5	2	—	6	—	8	—	—	155	18	3	—	171	—	—	10	—	—	—	10	
b. Gem. Municip.	18	5	12	—	27	1	43	—	—	871	46	4	—	321	—	—	38	—	—	—	88	
c. Gesub. bijz. Sub. priv.																						
Totaal. Total	52	—	46	10	131	2	189	—	—	3,686	352	23	1	4,062	—	—	191	19	—	—	210	
Totaal Lagere scholen met Nederl. als voertaal. <i>Total elem. schools Dutch medium.</i>	738	—	1,285	1,717	1,930	286	4,548	10,065	18,206	47,105	20,826	13,986	8,821	128,012	1,311	1,273	3,494	1,240	843	324	8,495	
5. Leergangen van het Algem. Ned. Verbond. <i>Courses of the Gen. Neth. Union.</i>	—	—	—	—	—	—	—	163	50	1,641	141	45	4	2,044	87	32	656	68	16	2	859	
6. Ochtend, middag, avondscholen enz. <i>Morning, midday, evening schools.</i>	345	—	50	153	554	184	947	72	90	17,133	4,618	3,152	2,099	27,178	—	—	—	—	—	—	—	
III. Meer uitgebreid lager Ond. (M. U. L. O.) <i>Higher elem. educ.</i>	33	4	216	62	37	—	415	874	822	3,948	886	613	220	7,933	154	102	550	78	106	26	1,016	
a. Gouv. Gov.	27	4	142	51	14	—	207	797	820	1,079	258	302	141	3,897	110	112	105	20	64	17	428	
c. Gesub. bijz. Sub. priv.																						

Totaal 10,700 984 954 954 10,700 984 954 954 10,700 984 954 954 10,700 984 954 954 10,700 984 954 954 10,700 984 954 954

**IV. Middelbaar en Voorb. Hooger Ond. (1)**

1. Hoogere Burgersch. met 3 jarigen cursus
- Second. sch. 3 years.
- a. Gouv. Gov. ....
- c. Gesub. bijz. Sub. priv.

Totaal. Total .....

2. Hoogere Burgersch. met 5 jarigen cursus.
- Second. sch. 5 years.
- a. Gouv. Gov. ....
- c. Gesub. bijz. Sub. priv.

Totaal. Total .....

3. Lycea.
- c. Gesub. bijz. Sub. priv.

4. Algem. Middelb. sch. Gen. Second. schools.
- a. Gouv. Gov. ....
- c. Gesub. bijz. Sub. priv.

Totaal. Total .....

Tot. Middelbaar en Voorb. Hooger Ond. v. Tot. Higher elem. and second. educ.

**V. Vakonderwijs. Professional educ.**

1. Opleiding van onder- wijskrachten. Training of teachers.

A. Met een Inl. taal als voertaal. Vernacular. a. Gouv. Gov. .... c. Gesub. bijz. Sub. priv.

Totaal. Total .....

(1) Inclusief de voorklasse. Incl. of the preparatory class.

(2) Inclusief een schakeelklasse. Incl. of one link class.

(3) Waarvan 6 einddiploma's H. B. S. 5 j. c., 3 einddiploma's A. en 1 einddiploma B. van de gymnasiumafdeeling. Of which 6 final certificates of the Second-school with 5 years course, 3 final certificates A and 1 final certificate B of the section gymnasium.

(4) Waarvan 2 einddiploma's H. B. S. 5 j. c. en 1 einddiploma A van de gymnasiumafdeeling. Of which 2 final certificates Second-school with 5 years course and 1 final certificate of the section gymnasium.

(5) Einddiploma H. B. S. 5 j. c. Final certificate second. school with 5 years course.

(6) Preparatory university education.

	04	458	1103	51	6928	1.0571	1.049	1.0927	1.1441	0151	9831	10.7500	594	934	0153	68	1.170	1.144
1	4(1)	17	2	—	19	57	27	9	2	29	1(2)	125	7	4	—	5	—	28
6	3	17	7(2)	—	95	—	506	—	19	—	89	564	110	—	5	—	132	
7	—	34	80	—	—	57	533	9	21	29	40	689	12	117	4	5	17	160
6	5	157	19	—	176	1.264	649	100	38	127	67	2.245	130	55	17	3	11	221
1	5	12	10	—	23	—	95	—	6	—	—	101	—	6	—	—	—	6
7	—	169	29	—	198	1.264	744	100	44	127	67	2.346	130	61	17	3	11	227
2	6	34	15	—	49	252	131	—	2	6	2	383	10(3)	4(4)	—	1(5)	—	15
6	3	52	9	—	61	110	16	508	34	132	14	814	28	4	124	6	26	189
2	8	28	—	—	28	44	2	37	2	43	1	129	14	1	—	—	9	31
8	—	80	9	—	89	154	18	545	36	175	15	943	42	5	131	6	35	220
24	—	317	133	—	450	1.727	1.426	654	103	337	124	4.371	194	187	152	14	52	622
264	—	15	10	441	27	493	—	5.615	791	—	—	6.408	—	—	2.381	230	—	2.611
45	—	14	7	106	8	135	—	1.499	241	—	—	1.740	—	—	446	37	—	483
309	—	29	17	547	35	628	—	7.114	1.032	—	—	8.146	—	—	2.827	267	—	3.094





## — Intellectual state of the population.

	50	54	2A0	2A1	27	3,957	14	4,028	16	1,451	1,471							
<b>B. Met Ned. als voertaal.</b>																		
<i>Dutch medium.</i>																		
a. Gouv. Gov. ....	15	134	9	4	147	1,089	141	711	171	140	58	2,260	163	67	16	514 <sup>(1)</sup>		
b. Gem. Municip. ....	5	27	—	—	27	206	—	188	—	17	—	406	51	35	2	83		
c. Gesub. bijz. Sub. priv. ....	17	34	—	8	37	172	282	95	270	14	88	921	42	15	1	58		
Totaal. Total .....	37	195	9	7	211	1,417	423	989	441	171	146	3,587	256	117	19	660 <sup>(2)</sup>		
<b>4. Opleiding voor den land- en boschbouw en de veeteelt. Training for agriculture, forestry and cattle breeding.</b>																		
<b>A. Met een Inl. taal als voertaal. Vernacular.</b>																		
a. Gouv. Gov. ....	2	—	—	1	1	—	—	30	—	—	—	30	—	30	—	30		
<b>B. Met Ned. als voertaal. Dutch medium.</b>																		
a. Gouv. Gov. ....	4	47	—	5	52	194	—	246	—	27	—	467	43	49	4	96		
<b>5. Handelonderwijs. Commercial educ.</b>																		
<b>B. Met Ned. als voertaal. Dutch medium.</b>																		
a. Gouv. Gov. ....	3	9	—	—	9	33	21	35	1	48	4	142	11	1	4	1	23	
b. Gem. Municip. ....	2	16	—	—	16	33	19	74	1	94	4	225	9	3	11	—	49	
c. Gesub. bijz. Sub. priv. ....	1	8	—	—	9	23	24	1	—	13	1	62	—	—	—	—	—	
Totaal. Total .....	6	33	1	—	34	89	64	110	2	155	9	429	20	4	15	1	73	
<b>6. Opleiding voor bestuurs- en administratieve functies. Training for the civil service and administrations.</b>																		
<b>A. Met een Inl. taal als voertaal. Vernacular.</b>																		
a. Gouv. Gov. ....	7	—	—	8	8	—	—	1,151	—	2	—	1,153	—	1,492	5	—	1,497 <sup>(2)</sup>	
<b>B. Met Ned. als voertaal. Dutch medium.</b>																		
a. Gouv. Gov. ....	33	—	102	1	112	405	44	894	5	17	—	1,395	313	12	333	1	12	671

(<sup>1</sup>) Incl. 288 leerlingen, waarvan de landsaard niet bekend is. Incl. 253 pupils of unknown nationality.  
 (<sup>2</sup>) Van een groot aantal scholen werden alleen de geslaagde leerlingen opgegeven. Of a great number of schools only pupils with final certificates were stated.

Aard van het onderwijs, soort der scholen. <i>Specification.</i>	Scholen. <i>Schools.</i>		Klassen p. school. <i>Classes p. schools.</i>		Leerkrachten. <i>Teachers.</i>						Leerlingen. <i>Pupils.</i>						Uitgereikte getuigschriften en eindexamen. <i>Final certificates.</i>									
	1	2	Eur.		Inl. Nat. Vr. O. F. As.		Eur.		Inl. Nat.		Vr. Oostv. F. Asiatics.		Eur.		Inl. Nat.		Vr. O. F. As.		Total.							
			M.	V. F.	M.	V. F.	M.	V. F.	M.	V. F.	M.	V. F.	M.	V. F.	M.	V. F.	M.	V. F.	M.	V. F.	Total.					
																						Total.				
7. Opleiding voor de zeevaart. <i>Nautical instruction.</i> E. Met Ned. als voertaal. <i>Dutch. medium.</i> a. Gouv. Gov. ....	1	2	11	1	—	—	12	10	—	4	—	—	—	—	—	—	—	—	—	14	(1)471	—	(1)281	—	570	
8. Marine opleiding <i>Training for the Navy.</i> B. Met Ned. als voertaal. <i>Dutch medium.</i> a. Gouv. Gov. ....	4	—	2	—	3	—	5	—	—	367	—	—	—	—	—	—	—	—	—	—	—	—	—	—	26	26
9. Opleiding voor de Landmacht. <i>Training for the Army.</i> B. Met Ned. als voertaal. <i>Dutch medium.</i> a. Gouv. Gov. ....	28	—	84	—	85	—	119	1 029	—	692	—	—	—	—	—	—	—	—	—	—	—	—	—	—	363	1 204
<b>VI. Hooger Onderwijs. <i>University.</i></b> a Gouv Gov. ....	3	—	71	—	1	—	72	108	8	178	—	55	5	—	—	—	—	—	—	—	—	—	—	—	—	—

(1) Inb. het aantal geslaagde kandidaten voor de groote stoomvaart, de locale vaart en K. P. M. Incl. of the number of persons with certificate for ocean-navigation, local navigation and Royal Packet Navigation Company.

b. Scholen en leerlingen naar de gewesten.  
*Schools and pupils according to the provinces.*

b. Scholen en leerlingen naar de gewesten.  
Schooljaar 1929/1930.

Bron: C. K. S.

Gewesten. Provinces.	Volksscholen. <i>Native sch.</i>					Vervolgsscholen. <i>Continuation schools.</i>						
	Scholen. Schools.		Leerlingen. Pupils (°).		Totaal. Total.	Scholen. Schools.		Leerlingen. Pupils.				Totaal. Total.
	Openb. Public.	Partic. Privé.	Inl. — Nat.			Openb. Public.	Partic. Privé.	Inl. Nat.		Vr. O. — F. As.		
			M.	V. F.	M.			V. F.	M.	V. F.		
Bantam .....	208	—	15 168	3 757	18 925	23	—	956	276	5	1	1 288
Batavia .....	49	2	3 126	497	3 623	1	—	25	1	—	—	27
Bataviazorg .....	51	—	3 152	386	3 538	1	—	22	1	—	—	23
Krampang .....	101	—	5 910	1 222	7 132	5	—	90	171	4	1	266
Indramajoe .....	167	2	12 380	2 540	14 920	33	—	944	126	3	5	1 078
Cheribon .....	311	—	19 279	4 843	24 122	32	—	2 631	346	37	16	3 030
West-Priangan .....	295	3	19 215	7 808	27 023	30	—	1 068	344	1	2	1 445
Midden-Priangan .....	408	—	23 098	13 242	36 340	27	—	2 360	994	3	4	3 301
Oost-Priangan .....	613	—	37 356	17 370	54 726	44	—	3 313	1 224	1	3	4 541
West-Java .....	2 203	7	138 684	51 065	190 349	176	—	11 439	3 423	55	32	14 949
Tegal .....	324	—	22 407	1 829	24 236	20	—	1 324	95	1	—	1 420
Pekalongan .....	309	1	25 131	3 804	28 935	22	—	1 652	97	2	—	1 751
Semarang .....	273	9	18 532	2 679	21 212	18	1	1 127	152	—	—	1 279
Koedoes .....	262	13	20 475	2 729	23 204	18	—	1 416	89	—	—	1 505
Rembang .....	234	5	16 523	3 430	19 953	21	—	1 814	164	—	—	1 978
Blora .....	357	1	27 750	3 327	31 077	17	—	1 327	13	—	—	1 340
Zuid-Banjoemas .....	356	2	20 832	5 241	26 073	29	—	2 389	370	—	—	2 759
Noord-Banjoemas .....	497	3	38 153	9 510	47 663	42	1	3 200	732	1	1	3 934
Wonosobo .....	224	—	12 576	3 977	16 553	15	—	863	191	2	1	1 057
Bagelen .....	318	11	20 297	4 565	24 862	31	1	2 665	430	—	1	3 096
Kedoe .....	297	22	16 979	7 063	24 042	14	8	1 142	350	2	1	1 495
Midden-Mid.-Java .....	3 511	67	229 656	48 154	277 810	247	11	18 919	2 683	8	4	21 614
Jogjakarta .....	106	106	11 673	2 242	13 915	6	9	605	340	—	—	945
Klaten .....	69	1	4 908	518	5 421	6	—	372	94	—	—	466
Soerakarta .....	70	10	4 658	507	5 165	5	1	364	153	—	—	517
Soerakarta .....	139	11	9 561	1 025	10 586	11	1	736	247	—	—	983
Ponorogo .....	302	1	20 317	5 645	25 962	20	—	1 805	176	—	—	1 981
Madjoen .....	408	1	26 540	5 059	31 599	37	—	3 608	212	—	—	3 820
Bodjonegoro .....	345	—	24 848	4 937	29 785	16	—	1 342	85	1	—	1 428
Grisee .....	143	1	11 038	217	11 255	—	—	—	—	—	—	—
Modjokerto .....	187	1	10 021	1 081	11 102	10	—	537	73	—	—	610
Soerabaya .....	209	—	11 284	2 199	13 483	10	—	466	86	—	—	552
West-Madoera .....	79	—	4 952	802	5 754	4	—	192	—	—	—	192
Oost-Madoera .....	55	—	4 253	517	4 770	4	—	300	—	—	—	200
Kediri .....	355	6	23 786	5 209	28 995	33	—	3 150	330	—	—	3 480
Blitar .....	472	4	27 008	8 607	35 615	55	—	4 257	769	—	—	5 026
Malang .....	140	4	9 417	1 182	10 599	13	1	572	17	—	—	645
Paseroean .....	145	—	7 937	1 842	9 779	11	—	504	17	—	—	521
Probolinggo .....	119	—	7 047	546	7 593	9	—	285	57	—	—	342
Bondowoso .....	122	—	7 386	413	7 799	7	—	273	4	—	—	277
Djember .....	163	3	11 323	627	11 950	8	—	344	—	1	—	345
Oost-East-Java .....	3 244	21	207 157	38 913	246 070	237	1	17 535	1 882	2	—	19 419
Java en-and-Mad. ....	9 203	212	596 731	141 999	738 730	677	22	49 234	8 575	65	36	57 910
Lampoengsche distr. ....	123	2	5 341	1 737	7 078	14	—	506	140	—	—	647
Palembang .....	224	5	13 843	1 642	15 485	20	—	763	19	—	—	772
Djambi .....	104	—	4 787	467	5 254	2	—	58	8	—	—	66
Oostkust v. Sumatra .....	274	137	18 753	2 754	21 507	19	3	1 069	308	1	—	1 378
Bankoelen .....	145	1	6 422	1 139	7 561	12	—	348	62	—	—	412
Sumatra's Westkust .....	586	13	36 448	19 078	55 526	81	—	5 465	2 442	16	23	7 951
Tapanoeli .....	102	446	25 576	8 094	33 670	22	7	2 233	535	2	2	2 822
Atjeh en Onderh. ....	303	5	14 720	3 828	18 548	16	—	754	156	1	1	912
Riouw en Onderh. ....	88	3	3 632	579	4 211	4	—	150	12	—	—	162
Bangka en Onderh. ....	105	—	2 939	385	3 324	2	—	33	13	—	1	47
Billiton .....	7	2	233	34	267	—	—	—	—	—	—	—
Westerafd. v. Borneo .....	94	14	3 784	273	4 057	1	—	35	4	—	—	39
Z. en O. afd. v. Borneo .....	231	63	13 267	1 644	14 911	4	—	225	2	—	—	227
Manado .....	283	521	31 796	19 828	51 624	21	10	1 487	1 012	13	11	2 523
Celebes en Onderh. ....	522	90	27 043	4 118	31 161	4	—	305	20	—	—	326
Molukken .....	93	370	11 730	6 265	17 995	9	1	233	160	—	3	446
Timor en Onderh. ....	84	408	32 521	11 147	43 668	12	6	1 307	110	24	2	1 443
Bali en Lombok .....	168	—	9 926	957	10 883	3	—	136	7	—	—	143
Buitengew. — <i>Outerprov.</i> .....	3 546	2 080	262 821	83 969	346 790	246	27	15 197	5 010	57	52	20 316
Ned. Indië. — <i>N. E. I.</i> .....	12 749	2 292	859 552	225 968	1 085 520	923	49	64 431	13 585	122	88	78 226

(1) Excl. leerlingen der voorklassen. Excl. of the pupils of the preparatory classes.

(2) Hierin zijn niet begrepen de Chin. leerlingen ten getale van 2 898. Excl. of 2 898 Chinese pupils.

Intellectual state of the population.

Schools and pupils according to the provinces.

School year 1929/1930.

Volledige 2e klasse scholen — Vernacular schools.							Eur. Lagere Scholen. Eur. elementary schools.									
Scholen. Schools.		Leerlingen — Pupils.				Totaal. Total.	Scholen. Schools.		Leerlingen. — Pupils (†).						Totaal. Total.	
Openb. Public.	Partic. Priv.	Inl. Nat.		Vr. O. F. As.			Openb. Public.	Partic. Priv.	Eur.		Inl. Nat.		Vr. O. F. As.			
		M.	V. F.	M.	V. F.				M.	V. F.	M.	V. F.				
33	1	4 441	874	78	38	5 431	2	—	33	43	32	29	4	2	143	
50	6	7 725	1 087	448	200	9 460	17	—	3 126	2 968	403	310	262	263	7 332	
19	4	3 023	503	190	50	3 736	4	4	659	498	81	63	33	51	1 375	
31	2	4 903	1 092	150	135	6 280	1	—	42	34	22	19	12	2	131	
26	6	3 631	521	189	160	4 501	2	—	36	22	16	10	1	—	95	
23	—	3 522	513	112	42	4 189	2	—	164	178	19	24	—	6	391	
30	3	5 054	1 318	92	71	6 535	4	2	315	288	60	39	26	21	749	
41	6	7 103	2 318	119	118	10 249	10	12	1 999	1 956	248	148	76	39	4 466	
55	4	9 092	2 720	88	70	11 970	2	—	111	81	34	34	19	13	292	
308	32	48 494	11 546	1 427	884	62 351	44	40	6 485	6 068	915	676	433	397	14 974	
21	—	3 506	308	62	23	3 899	2	1	198	215	30	21	20	21	505	
32	2	5 154	435	19	3	5 611	2	—	143	133	27	17	17	14	351	
30	13	5 550	612	10	1	6 173	13	12	1 753	1 731	114	83	141	150	3 972	
22	3	3 309	386	—	—	3 695	1	—	62	52	9	10	2	6	141	
13	3	2 046	277	2	—	2 325	2	—	49	58	12	14	2	2	137	
21	9	4 120	681	51	19	4 871	2	—	97	113	13	9	13	7	252	
19	5	2 880	553	11	7	3 451	2	—	106	108	24	14	3	2	257	
24	3	4 113	632	79	74	4 898	3	1	126	109	50	35	13	10	343	
25	1	3 052	584	21	18	3 675	1	—	15	14	8	2	7	3	49	
27	1	4 229	584	6	4	4 823	3	—	139	112	44	23	16	5	339	
25	8	4 193	669	35	16	4 913	5	2	585	480	32	23	13	45	1 178	
259	48	42 152	5 721	206	165	48 384	36	16	3 273	3 125	363	251	247	265	7 524	
63	25	15 181	2 145	89	81	17 496	4	6	780	672	103	55	23	24	1 607	
32	11	7 272	911	13	2	8 198	2	—	127	133	31	4	16	11	322	
50	34	12 064	2 219	40	27	14 350	4	4	480	452	87	58	31	23	1 131	
82	45	19 336	3 130	53	29	22 548	6	4	607	585	118	62	47	34	1 453	
13	1	2 331	357	3	—	2 741	1	—	11	4	16	16	26	22	95	
27	—	5 047	567	10	8	5 632	4	—	252	296	54	40	13	16	671	
26	3	4 413	508	21	1	4 943	2	—	39	50	11	24	21	20	165	
17	—	2 028	157	6	2	2 793	1	—	10	14	5	8	—	—	37	
25	10	4 565	704	1	—	5 270	3	—	268	269	30	20	40	20	647	
38	6	5 304	584	3	4	5 895	13	12	2 231	2 186	79	70	108	155	4 829	
20	—	2 233	240	36	5	2 520	1	—	16	12	3	1	19	10	61	
23	—	3 391	171	30	8	3 600	2	—	69	69	7	9	27	20	201	
35	11	7 644	844	10	2	8 500	6	—	284	262	18	31	27	30	652	
30	4	5 548	1 025	10	4	6 557	4	—	201	174	15	20	30	12	452	
38	6	6 121	1 115	65	27	7 338	4	6	861	803	37	28	31	64	1 824	
23	—	2 915	205	5	4	3 129	3	—	195	191	21	15	32	25	479	
34	1	4 060	314	7	3	4 384	4	—	189	193	33	20	40	25	500	
24	1	2 771	139	77	11	2 998	2	—	105	102	16	13	9	12	257	
32	6	5 125	439	11	3	5 578	5	—	240	214	38	22	24	11	549	
405	49	64 146	7 375	295	82	71 808	55	20	4 971	4 839	383	337	447	442	11 419	
1 117	199	189 309	29 917	2 160	1 241	222 627	145	86	15 066	15 289	1 882	1 381	1 197	1 162	36 977	
9	—	1 453	390	19	6	1 868	1	1	48	50	13	15	5	5	136	
37	—	5 657	607	100	51	6 415	4	—	128	124	14	2	—	—	289	
8	—	887	48	40	—	975	1	—	13	25	2	—	—	—	40	
42	—	6 170	1 177	51	5	7 403	4	7	559	566	63	31	8	14	1 241	
21	2	2 863	630	71	51	3 615	2	—	25	30	11	5	5	3	79	
64	—	10 126	3 174	137	51	13 488	5	2	436	414	74	51	45	15	1 035	
24	2	4 254	853	114	54	5 275	1	—	14	15	23	4	—	—	56	
25	—	3 405	883	60	12	4 060	4	—	120	111	27	6	9	2	275	
10	—	1 017	283	17	7	1 324	1	—	8	10	—	—	6	2	26	
8	—	556	208	26	13	803	2	—	42	32	16	11	14	9	124	
7	—	703	101	1	2	807	2	—	32	37	2	4	1	1	77	
10	1	1 874	175	34	5	2 088	2	—	39	29	13	6	3	1	91	
40	9	6 206	688	235	94	7 282	6	1	242	208	27	11	21	4	513	
66	1	9 330	5 356	293	207	15 132	4	—	196	145	62	48	—	—	451	
53	—	6 513	568	181	50	7 320	3	1	353	348	41	23	5	4	774	
68	2	4 966	3 838	71	19	8 894	5	—	401	416	97	78	29	13	1 034	
4	1	655	521	39	9	1 224	1	—	20	38	36	24	4	1	133	
35	—	4 511	478	93	41	5 123	1	—	21	12	8	2	8	2	53	
540	18	71 145	19 678	1 656	677	93 156	49	12	2 707	2 610	529	321	163	77	6 407	
1 657	217	260 454	49 595	3 816	1 918	315 783	194	98	18 773	17 899	2 411	1 702	1 360	1 239	43 384	

Gewesten. Provinces.	Holl. Chin. scholen. Dutch-Chin. schools.										Holl. Inl. en Speciale Scholen. Dutch-vernac. and Special Schools.									
	Scholen. Schools.			Leerlingen. Pupils (1).							Scholen. Schools.			Leerlingen. Pupils (1).						
	Openb. Public.	Partic. Priv.	Totaal. Total.	Eur.		Inl. Nat.		Vr. O. F. As.		Openb. Public.	Partic. Priv.	Totaal. Total.	Eur.		Inl. Nat.		Vr. O. F. As.			
				M.	V. F.	M.	V. F.	M.	V. F.				M.	V. F.	M.	V. F.		M.	V. F.	
Bantam	—	—	—	—	—	—	—	—	4	—	1	—	—	456	241	34				
Batavia	6	4	1	—	50	19	1 219	637	1 926	7	7	3	4	1 967	1 081	24				
Buitenzorg	2	—	—	—	—	—	253	189	442	2	2	—	—	441	351	18				
Kraoang	—	—	—	—	—	—	—	—	—	2	—	—	—	201	110	4				
Indramajoe	—	2	4	12	47	11	195	104	373	2	—	—	—	308	133	9				
Cheribon	2	1	—	—	4	—	307	160	473	3	1	6	4	460	364	10				
West-Priangan	1	2	2	3	73	18	361	248	705	3	1	—	—	358	319	21				
Midden-Priangan	1	2	2	5	—	—	475	259	751	7	9	3	1	2 435	1 332	62				
Ost-Priangan	—	1	1	4	7	2	34	19	67	5	3	8	—	1 200	492	62				
West-Java	12	12	10	24	181	52	2 844	1 626	4 737	35	23	21	9	7 865	4 323	178				
Tegal	1	—	—	—	3	—	43	18	64	2	2	—	—	406	255	—				
Pekalongan	1	—	—	—	—	—	175	123	298	3	1	—	—	483	312	—				
Semarang	5	2	4	2	45	25	873	723	1 671	8	3	—	—	1 451	880	47				
Koedoes	1	—	—	—	—	—	192	91	283	3	—	3	3	431	240	13				
Rembang	2	—	2	2	3	4	276	107	384	3	—	—	—	485	234	3				
Blora	—	1	—	—	—	—	115	46	161	3	—	1	5	446	231	1				
Zuid-Banjoemas	—	—	—	—	—	—	—	—	—	2	2	2	3	603	228	12				
Noord-Banjoemas	1	1	5	1	22	17	235	100	380	4	1	1	1	753	360	6				
Wonosobo	—	—	—	—	—	—	—	—	—	2	—	—	—	253	103	5				
Bagelen	—	2	4	4	75	33	150	99	365	3	2	2	1	933	320	26				
Kedoe	—	2	5	5	22	19	277	190	518	3	7	1	—	1 499	759	26				
Midden-Mid-Java	11	8	20	14	170	98	2 336	1 496	4 134	36	18	9	13	7 743	3 912	118				
Jogjakarta	1	2	—	—	—	—	365	220	585	5	10	—	—	2 264	1 020	9				
Klaten	—	—	—	—	—	—	—	—	—	1	3	—	2	653	175	4				
Soerakarta	1	2	—	—	2	3	401	329	735	3	10	—	—	2 066	884	47				
Soerakarta	1	2	—	—	2	3	401	329	735	4	13	—	2	2 719	1 059	51				
Ponorogo	—	—	—	—	—	—	—	—	—	2	—	—	5	300	112	22				
Madioen	1	—	—	—	—	—	183	95	278	4	2	—	1	763	599	27				
Boedjonegoro	1	—	—	—	—	—	123	54	177	2	—	—	—	361	126	—				
Grisee	1	—	—	—	—	—	134	81	215	2	—	—	3	267	99	—				
Madjokerto	1	1	—	—	—	—	296	189	485	2	1	—	—	475	266	6				
Soerabaja	5	2	—	—	—	—	916	723	1 639	5	3	—	—	1 069	472	20				
West-Madoera	1	—	—	—	—	—	65	38	103	2	—	2	—	270	79	3				
Ost-Madoera	—	—	—	—	—	—	—	—	—	2	—	—	—	381	65	2				
Kediri	1	1	2	—	—	—	229	145	376	4	1	—	—	675	313	27				
Blitar	2	—	—	—	—	—	199	116	315	3	1	—	—	611	233	9				
Malang	3	1	—	—	—	—	504	309	813	3	2	1	—	601	373	3				
Pasoeroean	1	1	—	—	—	—	174	145	319	2	1	—	—	293	124	2				
Probolinggo	1	—	—	—	—	—	161	83	244	3	—	—	—	470	232	13				
Bondowoso	—	1	3	—	—	1	65	29	98	3	—	—	—	363	135	7				
Djember	1	—	—	—	—	—	66	39	105	3	—	—	—	435	205	1				
Oost-East-Java	19	7	5	—	—	1	3 115	2 046	5 167	42	11	3	9	7 872	3 433	127				
Java en-and-Madoera	44	31	35	38	353	154	9 061	5 717	15 358	122	75	33	33	27 963	13 747	483				
Lampoengsche districten	—	—	—	—	—	—	—	—	—	2	—	—	—	297	83	20				
Palembang	1	—	—	—	—	—	72	37	109	3	—	—	—	340	77	3				
Djambi	1	—	—	—	—	—	—	—	—	1	—	2	—	91	40	18				
Oostkust van Sumatra	1	3	2	2	22	8	201	61	296	9	3	9	4	1 720	496	17				
Benkoelen	1	—	—	—	—	—	98	76	174	1	—	—	—	191	25	—				
Sumatra's Westkust	1	3	16	17	23	16	520	377	969	12	2	11	6	1 815	773	49				
Tapanoeli	1	—	—	—	—	—	25	23	48	6	2	18	10	1 589	334	18				
Atjeh en Onderh.	1	—	—	—	—	—	62	26	88	8	—	3	4	1 114	363	23				
Riouw en Onderh.	—	—	—	—	—	—	—	—	—	1	—	1	1	119	44	4				
Bangka en Onderh.	4	—	28	22	149	56	270	122	647	1	—	2	3	34	12	10				
Billiton	—	—	—	—	—	—	—	—	—	1	—	—	—	56	10	9				
Westerafd. van Borneo	—	3	14	11	45	32	216	144	462	3	—	3	5	204	76	3				
Z. en O. afd. van Borneo	3	—	—	—	—	—	240	119	359	5	—	3	6	616	125	49				
Manado	2	1	—	—	63	—	488	175	726	7	9	36	85	1 735	1 225	151				
Celebes en Onderh.	2	—	—	—	—	—	380	79	459	8	—	31	25	900	339	36				
Molukken	—	—	—	—	—	—	—	—	—	4	3	32	26	941	631	55				
Timor en Onderh.	—	—	—	—	—	—	—	—	—	1	—	—	—	48	15	5				
Bali en Lombok	—	—	—	—	—	—	—	—	—	3	1	13	12	580	91	11				
Buitengew. Oulterprov.	17	10	60	52	302	112	2 572	1 239	4 337	76	20	164	187	12 390	4 759	487				
Ned. Indië. N. E. I.	61	41	95	90	655	266	11 633	6 956	19 695	198	95	197	220	40 353	18 506	970				

(1) Excl. leerlingen der voorklassen. Excl. of the pupils of the preparatory classes.

(2) Inbegrepen leerlingen der voorklassen. Excl. of the pupils of the preparatory classes.

## - Intellectual state of the population.

		Schakelscholen. <i>Link schools.</i>										Meer uitgebreid lager ond. (M. u. l. o.) <i>Higher elem. schools.</i>									
		Scholen. Schools.		Leerlingen. <i>Pupils</i> (°).						Scholen. Schools.		Leerlingen. <i>Pupils</i> (°).									
F. As. V. F.	Totaal. Total.	Openb. Public.	Partic. Priv.	Eur.		Inl. Nat.		Vr. O. F. As.		Totaal. Total.	Openb. Public.	Partic. Priv.	Eur.		Inl. Nat.		Vr. O. F. As.		Totaal. Total.		
				M.	V. F.	M.	V. F.	M.	V. F.				M.	V. F.	M.	V. F.	M.	V. F.		M.	V. F.
12	744	—	—	—	—	201	17	3	—	221	3	3	308	222	502	93	123	31	1279		
2	3 111	3	—	—	—	114	4	—	—	118	1	1	88	83	59	25	24	7	286		
6	811	1	—	—	—	60	2	—	—	62	—	—	—	—	—	—	—	—	—		
3	318	1	—	—	—	—	—	—	—	—	—	—	—	—	—	—	—	—	—		
7	457	—	—	—	—	—	—	—	—	—	—	—	—	—	—	—	—	—	—		
4	848	1	—	—	—	50	3	—	—	53	1	—	31	22	103	33	20	7	216		
—	678	1	—	—	—	92	8	—	—	100	—	1	35	36	19	19	21	12	142		
10	3702	3	—	—	—	227	32	1	—	260	2	2	238	200	487	108	56	22	1112		
43	1814	3	—	—	—	286	35	4	—	325	—	1	4	1	52	14	—	—	71		
87	12 488	13	—	—	—	1 080	101	8	—	1 139	7	8	704	504	1 222	292	244	80	3 106		
—	661	1	—	—	—	79	1	1	—	81	—	1	13	23	8	4	6	4	58		
7	802	—	—	—	—	—	—	—	—	—	—	—	—	—	—	—	—	—	—		
21	2 399	1	1	—	—	181	4	2	—	187	3	3	155	184	343	90	77	31	880		
8	697	1	—	—	—	63	11	—	—	74	—	—	—	—	—	—	—	—	—		
2	714	—	—	—	—	—	—	—	—	—	—	—	—	—	—	—	—	—	—		
—	684	—	—	—	—	—	—	—	—	—	—	—	—	—	—	—	—	—	—		
2	850	3	—	—	—	139	4	—	—	143	—	—	—	—	—	—	—	—	—		
2	1 123	1	—	—	—	99	7	—	—	106	1	—	7	17	202	10	4	4	274		
5	369	—	—	—	—	—	—	—	—	—	—	—	—	—	—	—	—	—	—		
—	1 256	2	1	—	—	267	19	—	—	286	1	—	2	3	71	24	5	1	106		
5	2 292	—	1	—	—	69	5	—	—	74	1	2	51	102	186	35	43	17	434		
52	11 847	9	3	—	—	897	51	3	—	951	7	6	232	331	878	212	188	61	1 852		
11	3 304	—	2	—	—	213	3	1	—	217	1	3	95	111	453	84	52	26	821		
2	836	1	—	—	—	59	2	—	—	67	—	—	—	—	—	—	—	—	—		
28	3 025	—	3	—	—	171	21	—	—	192	1	2	50	61	405	79	41	18	654		
30	3 861	1	3	—	—	230	23	—	—	253	1	2	50	61	405	79	41	18	654		
21	460	—	—	—	—	—	—	—	—	—	—	—	—	—	—	—	—	—	—		
15	1 395	—	1	—	—	22	—	—	—	22	—	—	—	—	—	—	—	—	—		
—	487	—	—	—	—	—	—	—	—	—	—	—	—	—	—	—	—	—	—		
—	369	—	—	—	—	—	—	—	—	—	—	—	—	—	—	—	—	—	—		
3	750	1	—	—	—	61	5	—	—	66	1	—	25	15	91	13	7	14	165		
1	1 574	1	—	—	—	59	3	—	—	62	2	2	218	131	292	58	169	58	925		
6	367	—	—	—	—	—	—	—	—	—	—	—	—	—	—	—	—	—	—		
—	449	—	—	—	—	—	—	—	—	—	—	—	—	—	—	—	—	—	—		
12	1 037	—	—	—	—	—	—	—	—	—	—	—	—	—	—	—	—	—	—		
2	855	—	—	—	—	—	—	—	—	—	—	—	—	—	—	—	—	—	—		
—	981	1	1	—	—	141	18	—	—	159	2	2	111	161	195	63	77	41	648		
1	420	—	—	—	—	—	—	—	—	—	—	—	—	—	—	—	—	—	—		
8	728	1	—	—	—	69	1	—	—	70	1	—	25	25	215	23	16	6	310		
1	511	—	—	—	—	—	—	—	—	—	—	—	—	—	—	—	—	—	—		
2	648	—	—	—	—	—	—	—	—	—	—	—	—	—	—	—	—	—	—		
72	11 016	4	2	—	—	352	27	—	—	379	8	4	437	400	1 106	233	302	128	2 606		
252	42 511	27	10	—	—	2 722	205	12	—	2 939	24	23	1 518	1 467	4 064	900	777	313	9 039		
7	407	—	—	—	—	—	—	—	—	—	—	—	—	—	—	—	—	—	—		
—	420	1	—	—	—	55	3	—	—	58	1	—	7	13	47	1	6	—	74		
12	163	—	—	—	—	—	—	—	—	—	—	—	—	—	—	—	—	—	—		
4	2 250	1	1	—	—	111	10	1	—	122	1	—	8	9	117	6	12	3	155		
—	216	—	—	—	—	—	—	—	—	—	—	—	—	—	—	—	—	—	—		
20	2 674	2	—	—	—	191	26	2	1	220	2	1	53	62	287	64	34	15	515		
8	1 977	1	—	—	—	33	—	—	—	33	—	—	1	1	2	108	4	1	117		
9	1 516	—	—	—	—	—	—	—	—	—	—	—	11	14	81	12	8	—	126		
1	175	—	—	—	—	—	—	—	—	—	—	—	—	—	—	—	—	—	—		
4	64	—	—	—	—	—	—	—	—	—	—	—	—	—	—	—	—	—	—		
13	89	—	—	—	—	—	—	—	—	—	—	—	—	—	—	—	—	—	—		
—	296	—	—	—	—	—	—	—	—	—	—	—	—	—	—	—	—	—	—		
12	804	1	—	—	—	25	4	1	—	30	1	—	4	5	25	1	17	—	52		
242	3 474	2	—	—	—	118	53	2	—	173	1	2	30	15	187	117	28	26	403		
9	1 340	2	1	—	—	201	9	—	—	210	1	—	27	41	49	9	31	1	158		
25	1 710	1	—	—	—	77	24	—	—	101	1	—	12	14	62	30	1	2	121		
—	71	1	1	—	—	153	18	5	—	176	—	—	—	—	—	—	—	—	—		
7	714	—	—	—	—	—	—	—	—	—	—	—	—	—	—	—	—	—	—		
373	18 360	12	3	—	—	964	147	11	1	1 123	9	4	153	175	963	244	138	48	1 721		
625	60 871	39	13	—	—	3 686	352	23	1	4 062	33	27	1 671	1 642	5 027	1 144	915	361	10 760		

## c. De verhouding van de schoolbevolking

## Ratio of school population to total

Bron: C. K. S.

Gewesten. Provinces.	Schoolbevolking in het schooljaar 1929/1930.								
	Landsbevolking volgens Volkstelling 1930. <i>Population acc. to Census 1930</i> (1).			Volksschool. <i>Native school.</i>		Vervolgschool. <i>Continuation school.</i>		Volledige 2e kl. school. <i>Vernacular school.</i>	
	M.	V. F.	Totaal.	M.	V. F.	M.	V. F.	M.	V. F.

## a. Europeesche leerlingen.

West-Java .....	42 815	88 320	81 135	—	—	—	—	—	—
Midden-Mid-Java .....	18 321	16 339	34 660	—	—	—	—	—	—
Jogjakarta .....	3 757	3 566	7 323	—	—	—	—	—	—
Soerakarta .....	3 416	3 125	6 541	—	—	—	—	—	—
Oost-East-Java .....	33 896	30 063	63 959	—	—	—	—	—	—
Java en-and Madoera .....	102 205	91 413	193 618	—	—	—	—	—	—
Buitengew. <i>Outerprovinces</i> .....	26 822	21 932	48 754	—	—	—	—	—	—
Ned.-Indië .....	129 027	113 345	242 372	—	—	—	—	—	—
<i>Neth.-E.-Indies</i> .....									

## b. Inlandsche leerlingen.

West-Java .....	5 394 775	5 645 323	11 040 098	138 684	51 665	11 439	3 423	48 494	11 546
Midden-Mid-Java .....	5 362 554	5 603 122	10 965 676	229 656	48 154	18 919	2 683	42 152	5 721
Jogjakarta .....	749 414	789 280	1 538 694	11 673	2 242	605	340	15 181	2 145
Soerakarta .....	1 248 882	1 286 864	2 535 746	9 561	1 025	736	247	19 336	3 130
Oost-East-Java .....	7 223 509	7 586 521	14 810 030	207 157	38 913	17 535	1 882	64 146	7 375
Java en-and Madoera .....	19 979 134	20 911 110	40 890 244	596 731	141 999	49 234	8 575	189 309	29 917
Buitengew. <i>Outerprovinces</i> .....	9 091 875	9 026 306	18 253 581	262 821	83 969	15 197	5 010	71 145	19 678
Ned.-Indië .....	29 071 009	29 937 416	59 143 775	859 552	225 968	64 431	13 585	260 454	49 595
<i>Neth.-E.-Indies</i> .....									

## c. Chineesche leerlingen.

West-Java .....	152 203	125 913	278 206	858	413	55	32	1 427	884
Midden-Mid-Java .....	73 956	67 376	141 332	70	41	8	4	296	165
Jogjakarta .....	7 091	5 736	12 827	9	4	—	—	89	81
Soerakarta .....	12 055	10 633	22 688	2	—	—	—	53	29
Oost-East-Java .....	102 198	78 411	180 609	52	25	2	—	295	82
Java en-and Madoera .....	347 593	288 069	635 662	901	483	65	36	2 160	1 241
Buitengew. <i>Outerprovinces</i> .....	463 196	246 020	709 216	922	476	57	52	1 656	677
Ned. Indië .....	810 780	534 089	1 344 878	1 913	959	122	88	3 816	1 918
<i>Neth.-E.-Indies</i> .....									

(1) Zie ook tabel 8. See also table 8.

(2) Percentage van de totale mannelijke bevolking. *Percentage of total male population.*

(3) " " " " " vrouwelijke " " " " " female " " " " " population.

(4) " " " " " landsbevolking " " " " " population.

(5) Inbegrepen Andere Vreemde Oosterlingen. *Incl. of other Foreign Asiatics.*



## Intellectual state of the population.

tot de landsbevolking naar de gewesten.

population according to the provinces.

School population in the School-year 1929/1930.

Eur. lagere school. <i>Eur. elem. school.</i>		Holl. Chin. school. <i>Dutch-Chin. school.</i>		Holl. Inl. school. <i>Dutch-Vernac. school.</i>		Speciale school. <i>Special school.</i>		Schakel school. <i>Link school.</i>		Totaal. <i>Total.</i>				Algemeen totaal. <i>Grand total.</i>	
M.	V. F.	M.	V. F.	M.	V. F.	M.	V. F.	M.	V. F.	M.	% (?)	V. F.	% (?)	M. en V. <i>M. and F.</i>	% (?)

## European pupils.

6 485	6 068	10	24	21	9	—	—	—	—	6 516	15,22	6 101	15,92	12 617	15,55
3 273	3 125	20	14	9	13	—	—	—	—	3 302	18,02	3 152	19,29	6 454	18,62
730	672	—	—	—	—	—	—	—	—	730	19,43	672	18,84	1 402	19,15
607	585	—	—	—	2	—	—	—	—	607	17,77	587	18,78	1 194	18,25
4 971	4 839	5	—	3	9	—	—	—	—	4 979	14,69	4 848	16,13	9 827	15,36
16 066	15 289	35	38	33	33	—	—	—	—	16 134	15,79	15 360	16,80	31 494	16,27
2 707	2 610	60	52	164	187	—	—	—	—	2 931	10,53	2 849	12,59	5 780	11,86
18 773	17 899	95	90	197	220	—	—	—	—	19 065	14,76	18 209	16,07	37 274	15,38

## Native pupils.

915	676	181	52	7 307	3 883	558	440	1 050	101	208 608	3,87	71 786	1,27	280 394	2,54
363	251	170	95	7 529	3 765	214	147	897	51	299 900	5,59	60 870	1,09	360 770	3,29
103	55	—	—	2 192	948	72	72	213	3	30 039	4,01	5 805	0,74	35 844	2,33
118	62	2	3	2 719	1 059	—	—	230	23	32 702	2,62	5 549	0,43	38 251	1,51
883	837	—	1	7 097	3 193	275	240	352	27	296 945	4,11	51 968	0,69	348 913	2,36
1 882	1 881	353	154	26 844	12 848	1 119	899	2 722	205	868 194	4,35	195 978	0,94	1 064 172	2,60
529	821	302	112	11 899	4 390	491	369	964	147	363 348	4,—	113 996	1,26	477 344	2,62
2 411	1 702	655	266	38 743	17 238	1 610	1 268	3 686	352	1 231 542	4,24	309 974	1,04	1 541 516	2,61

## Chinese pupils (5).

433	397	2 844	1 626	167	82	11	5	8	—	5 803	3,31	3 439	2,73	9 242	3,33
247	265	2 336	1 496	118	52	—	—	3	—	3 073	4,16	2 023	3,—	5 101	3,61
23	24	365	220	9	11	—	—	1	—	496	6,99	340	5,93	836	6,52
47	34	401	329	51	30	—	—	—	—	554	4,60	422	3,97	976	4,20
447	442	3 115	2 046	127	72	—	—	—	—	4 088	3,95	2 667	3,40	6 705	3,71
1 197	1 162	9 061	5 717	472	247	11	5	12	—	18 969	4,02	8 891	3,09	22 860	3,60
163	77	2 572	1 239	487	373	—	—	11	1	5 868	1,27	2 895	1,18	8 763	1,24
1 360	1 239	11 633	6 956	959	620	11	5	23	1	19 837	2,45	11 786	2,21	31 623	2,35





b. Lager onderwijs met Ned. als voertaal en Meer uitgebreid lager onderwijs.  
*Elementary education, Dutch medium and Higher elem. education.*

Bron: D. v. O. en E.

1930

Omschrijving. <i>Specification.</i>	Aantal scholen. <i>Number of schools.</i>	Aantal leerlingen. <i>Number of pupils.</i>	Aantal leerkrachten. <i>Number of teachers.</i>		Bedrag van de subsidie voor <i>Amount of the subsidy for</i> gld.					
			Totaal. <i>Total.</i>	Waarvan verplicht. <i>Of whom obligatory.</i>	het personeel. <i>the personnel.</i> (1)	de huurwaarde. <i>the house-rent.</i>	onderhoud gebouwen. <i>upkeep buildings.</i>	aanvulling en onderhoud eerste inrichting. <i>renewal and upkeep after primary establishment.</i>	leermiddelen. <i>educational appliances.</i> (2)	eerste inrichting. <i>primary establishment.</i>
<b>1. Eur. lagere school. <i>Eur. elementary school.</i></b>										
1. Gemeente scholen. <i>Mun. schools.</i>										
West-Java .....	3	621	20	16	53 147	4 126	603	935	—	1 357
2. Bijzondere scholen. <i>Private schools.</i>										
a. Neutraal. <i>Neutral.</i>										
West-Java .....	11	2 512	84	63	311 706	16 004	1 533	3 570	—	—
Midden-Java .....	3	450	16	14	67 778	2 604	—	507	—	—
Jogjakarta .....	1	246	10	6	32 844	3 264	—	—	—	—
Soerakarta .....	1	216	7	6	24 248	—	37	251	—	—
Oost-Java .....	3	680	26	17	89 534	3 720	204	607	—	—
Totaal. <i>Total</i> .....	19	4 104	143	106	526 110	25 592	1 774	4 935	—	—
Buitengewesten. <i>Outerprov.</i> .....	6	631	25	21	76 633	3 569	1 736	755	—	—
Ned. Indië. <i>N. E. I.</i> .....	25	4 735	168	127	602 743	29 161	3 570	5 690	—	—
b. Op godsdienstigen grondslag. <i>Denominational</i>										
1. Protestantsch. <i>Protestant.</i>										
West-Java .....	14	3 284	103	94	363 227	24 156	581	4 282	489	1 794
Midden-Java .....	3	521	17	16	82 013	9 339	—	1 038	—	—
Jogjakarta .....	1	322	11	8	41 250	2 400	—	836	—	—
Soerakarta .....	1	169	6	5	21 400	391	—	179	—	—
Oost-Java .....	4	1 084	31	28	119 444	6 541	245	2 375	—	—
Totaal. <i>Total</i> .....	23	5 330	163	151	627 334	42 827	826	8 710	489	1 794
Buitengewesten. <i>Outerprov.</i> .....	1	168	6	5	23 064	3 150	—	—	—	—
Ned. Indië. <i>N. E. I.</i> .....	24	5 498	174	156	650 398	45 977	826	8 710	489	1 794
2. Roomsch Kath. <i>Roman Cath.</i>										
West-Java .....	15	3 516	120	89	388 268	38 545	855	3 039	549	1 369
Midden-Java .....	8	1 858	53	48	199 875	17 484	54	1 587	751	—
Jogjakarta .....	3	558	16	14	48 079	4 194	—	892	—	—
Soerakarta .....	1	343	10	9	293 517	2 769	—	122	—	—
Oost-Java .....	11	2 562	83	70	248 277	28 824	—	5 269	—	—
Totaal. <i>Total</i> .....	38	8 837	282	230	1 178 016	91 816	912	10 859	1 300	1 369
Buitengewesten. <i>Outerprov.</i> .....	5	1 206	29	29	112 371	10 200	—	1 190	—	3 215
Ned. Indië. <i>N. E. I.</i> .....	43	10 043	311	259	1 290 387	102 016	912	12 049	1 300	4 584
<b>2. Holl.-Inl.- en Schakelscholen. <i>Dutch vernacular and Link schools.</i></b>										
1. Gemeente scholen. <i>Mun. schools.</i>										
West-Java .....	4	738	23	23	96 622	16 324	—	1 063	—	—
Midden-Java .....	2	589	16	16	51 050	1 944	260	434	—	—
Totaal. <i>Total</i> .....	6	1 327	39	39	147 672	18 268	260	1 437	—	—
2. Bijzondere scholen. <i>Private schools.</i>										
a. Neutraal. <i>Neutral.</i>										
West-Java .....	16	4 215	118	116	332 308	8 349	1 060	4 027	2 198	481
Midden-Java .....	3	765	21	21	59 782	2 250	—	412	2 760	—
Jogjakarta .....	3	674	19	19	60 650	4 722	—	2 037	—	—
Soerakarta .....	6	1 202	35	35	84 151	7 150	—	1 112	—	—
Oost-Java .....	5	1 207	37	36	89 364	1 573	446	2 971	3 978	—
Totaal. <i>Total</i> .....	33	8 063	230	227	626 255	24 054	1 506	10 559	8 936	481
Buitengewesten. <i>Outerprov.</i> .....	6	1 290	38	37	89 150	3 024	898	1 364	×	2 136
Ned. Indië. <i>N. E. I.</i> .....	39	9 353	268	264	715 405	27 078	2 404	11 923	8 936	2 617

INTELLECTUEELE TOESTAND DER BEVOLKING — *Intellectual state of the population.*

Omschrijving. <i>Specification.</i>	Aantal scholen. <i>Number of schools.</i>		Aantal leerlingen. <i>Number of pupils.</i>		Aantal leerkrachten. <i>Number of teachers.</i>		Bedrag van de subsidie voor <i>Amount of the subsidy for</i> gld.				
	Totaal. <i>Total.</i>	Waarvan verplicht. <i>Of whom obligatory.</i>	het personeel. <i>the personnel.</i>	de huurwaarde. <i>the house-rent.</i>	onderhoud gebouwen. <i>upkeep buildings.</i>	aanvulling en onderhoud eerste inrichting. <i>renewal and upkeep after primary establishment.</i>	leermiddelen. <i>educational appliances.</i>	eerste inrichting. <i>primary establishment.</i>	(1)	(2)	(3)
<b>b. Op godsdienstigen grondslag.</b> <i>Denominational.</i>											
<b>1. Protestantsch. Protestant.</b>											
West-Java .....	6	1 862	46	46	138 539	113	1 061	554	2 034	—	—
Midden-Java .....	9	2 174	59	58	157 249	12 010	199	2 468	1 116	—	—
Jogjakarta .....	4	1 022	27	27	91 769	—	221	567	1 702	—	—
Soerakarta .....	6	1 488	41	41	132 588	—	1 144	477	1 663	—	—
Oost-Java .....	5	1 029	31	29	109 477	4 048	243	3 181	756	—	—
Totaal. Total .....	30	7 575	204	201	629 622	16 171	2 868	7 247	5 801	—	—
Buitengewesten. <i>Outerprov.</i> .....	13	3 042	82	81	208 864	5 678	3 132	3 213	1 446	—	373
<b>2. Ned. Indië. N. E. I.</b>											
<b>Roomsch Kath. Roman Cath.</b>											
West-Java .....	1	272	8	8	17 934	1 485	—	94	—	—	—
Midden-Java .....	8	1 870	57	57	162 290	15 226	1	1 091	1 404	—	—
Jogjakarta .....	4	1 019	27	27	72 323	2 712	63	459	1 791	—	—
Soerakarta .....	2	550	15	15	43 530	3 726	25	190	—	—	—
Oost-Java .....	4	598	21	18	46 081	3 316	—	1 754	—	—	—
Totaal. Total .....	19	4 309	128	125	342 163	26 465	89	3 585	3 195	—	—
Buitengewesten. <i>Outerprov.</i> .....	4	708	21	21	62 754	2 933	—	890	7 020	—	1 652
<b>3. Ned. Indië. N. E. I.</b>											
<b>Mohammedaansch. Mohammedan.</b>											
West-Java .....	1	255	7	7	15 464	—	626	294	2 230	—	—
Midden-Java .....	1	155	5	5	6 370	900	—	408	—	—	—
Jogjakarta .....	1	225	7	7	3 839	1 122	—	—	2 418	—	—
Soerakarta .....	3	433	14	14	17 739	1 061	—	3 367	1 260	—	×
Oost-Java .....	1	48	1	1	2 436	90	—	—	288	—	—
Totaal. Total .....	7	1 121	34	34	45 848	3 173	626	4 069	6 246	—	×
<b>3. Holl.-Chin. scholen. Dutch-Chinese schools.</b>											
<b>1. Gemeente scholen. Mun. schools.</b>											
West-Java .....	3	727	22	21	89 240	8 910	301	662	—	—	—
Midden-Java .....	1	835	8	8	34 672	—	—	200	247	—	—
Totaal. Total .....	4	1 062	30	29	123 912	8 910	301	862	247	—	—
<b>2. Bijzondere scholen. Private schools.</b>											
<b>a. Neutraal. Neutral.</b>											
West-Java .....	2	406	11	9	32 130	2 496	—	169	—	1 050	—
Midden-Java .....	1	137	5	5	18 450	—	—	373	1 236	—	—
Oost-Java .....	2	362	10	10	86 427	2 385	—	1 495	—	—	—
Totaal. Total .....	5	905	26	24	87 007	4 881	—	2 037	1 236	1 050	—
<b>b. Op godsdienstigen grondslag.</b> <i>Denominational.</i>											
<b>1. Protestantsch. Protestant.</b>											
West-Java .....	11	2 768	71	70	273 173	2 534	385	3 723	—	—	—
Midden-Java .....	7	1 857	48	46	172 984	2 160	1 251	1 959	1 869	—	—
Jogjakarta .....	1	296	9	7	33 617	—	131	108	—	—	—
Soerakarta .....	3	647	18	17	54 195	—	419	1 092	—	—	—
Oost-Java .....	6	1 277	34	33	102 427	990	470	2 625	—	—	—
Totaal. Total .....	28	6 845	180	173	636 401	5 734	2 656	9 507	1 869	—	—
<b>2. Roomsch Kath. Roman Cath.</b>											
Midden-Java .....	1	116	3	3	2 378	—	—	—	—	594	—
Oost-Java .....	1	129	4	4	5 813	414	—	—	—	1 460	—
Totaal. Total .....	2	245	7	7	8 191	414	—	—	—	2 054	—
Buitengewesten. <i>Outerprov.</i> .....	10	2 039	58	56	239 635	17 415	(?) 151	3 487	2 927	—	—
Ned. Indië. N. E. I. ....	12	2 344	65	63	247 825	17 829	151	3 487	2 927	2 054	7

STAT. JAAROVERZICHT.

Omschrijving. <i>Specification.</i>	Aantal scholen. <i>Number of schools.</i>	Aantal leerlingen. <i>Number of pupils.</i>	Aantal leerkrachten. <i>Number of teachers.</i>		Bedrag van de subsidie voor <i>Amount of the subsidy for</i> gld.					
			Totaal. <i>Total.</i>	Waarvan verplicht. <i>of whom obligatory.</i>	het personeel. <i>the personnel.</i>	de huurwaarde. <i>the house-rent.</i>	onderhoud gebouwen. <i>upkeep buildings.</i>	aanvulling en onderhoud eerste inrichting. <i>renewal and upkeep after primary establishment.</i>	leermiddelen. <i>educational appliances.</i>	eerste inrichting. <i>primary establishment.</i>
<b>4. Meer Uitgebreid Lager Onderwijs. <i>Higher elementary education.</i></b>										
<b>2. Bijzondere scholen. <i>Private schools.</i></b>										
<i>a. Neutraal. Neutral</i>										
West-Java .....	13	356	15	15	108 316	—	45	2 718	3 456	×
Midden-Java .....	19	90	5	5	44 810	4 356	—	298	×	×
Jogjakarta .....	1	190	9	9	59 887	—	93	1 001	×	×
Totaal. <i>Total.</i> .....	5	636	29	29	213 013	4 356	138	4 017	3 456	×
<i>b. Op godsdienstigen grondslag. Denominational.</i>										
<i>1. Protestantsch. Protestant.</i>										
West-Java .....	4	804	37	37	278 224	18 102	—	1 639	×	×
Midden-Java .....	2	225	9	9	63 483	4 014	—	442	×	4 720
Jogjakarta .....	1	206	10	9	74 855	6 323	—	—	×	×
Soerakarta .....	1	204	13	13	104 768	—	6 848	749	×	×
Oost-Java .....	2	425	19	19	145 709	2 868	151	3 447	×	×
Totaal. <i>Total.</i> .....	10	1 864	88	87	667 039	31 307	6 999	6 307	×	4 720
Buitengewesten. <i>Outerprov.</i> .....	1	121	5	5	48 270	—	4 356	1 175	5 346	×
Ned. Indië <i>N. E. I.</i> .....	11	1 985	93	92	715 309	31 307	11 355	7 482	5 346	4 720
<i>2. Roomsche-Kath. Roman Cath.</i>										
West-Java .....	2	196	11	9	65 075	261	169	862	—	—
Midden-Java .....	2	296	12	11	107 335	3 906	—	1 326	—	—
Jogjakarta .....	1	208	14	14	80 103	—	227	1 937	—	—
Oost-Java .....	2	194	21	10	80 065	2 957	—	1 885	—	—
Totaal. <i>Total.</i> .....	7	884	58	44	332 578	7 124	396	6 020	—	—
Buitengewesten. <i>Outerprov.</i> .....	2	207	9	9	64 530	5 114	—	1 344	7 452	×
Ned. Indië <i>N. E. I.</i> .....	9	1 041	67	53	397 108	12 238	396	7 364	7 452	×

(<sup>1</sup>) Inb. subsidie voor standplaatstoelagen, schoolbedienden en leerkrachten t. b. v. onderwijs in het Ned. c. q. nuttige handwerken. *Incl. of subsidy for extra-allowances in regions with high costs of living, school-attendants and teachers in behalf of lessons in the dutch language, c. q. needlework for girls.*

(<sup>2</sup>) Inb. subsidie voor benodigdheden t. b. v. onderwijs in nuttige handwerken. De leermiddelensubsidie wordt alleen gegeven aan scholen, die jaarlijks rekening en verantwoording afleggen. *Incl. of subsidy for appliances for lessons in needlework. Subsidy for educ. appliances is granted only to schools that submit yearly accounts.*

c. Middelbaar onderwijs. *Secondary education.*  
Ned.-Indië. *N. E. I.*

Bron: D. v. O. en E.

1930

Omschrijving. <i>Specification.</i>	Aantal scholen. <i>Number of schools.</i>	Aantal leerlingen. <i>Number of pupils.</i>	Subsidie voor— <i>Subsidy for</i>			
			het personeel. <i>the personnel.</i> ( <sup>1</sup> )	de huurwaarde. <i>the house-rent.</i>	onderhoud en aanvulling eerste inrichting. <i>upkeep and renewal after prim. establishment.</i>	eerste inrichting. <i>primary establishment.</i>
1. Hoogere Burgerschool met 3 jarigen cursus. <i>Second. school 3 years.</i>						
Bijzondere scholen. <i>Private schools.</i>						
a. Neutraal. <i>Neutral</i> .....	2	192	85 605	7 182	1 443	—
b. Op godsdienstigen grondslag. <i>Denominational.</i>						
2. Roomsch Kath. <i>Roman Cath</i> ...	4	396	158 103	42 504	2 990	—
Totaal. <i>Total</i> .....	6	588	243 708	49 686	4 432	—
2. Hoogere Burgerschool met 5 jarigen cursus. <i>Second. school 5 years.</i>						
Bijzondere scholen. <i>Private schools.</i>						
a. Neutraal. <i>Neutral</i> .....	1	103	72 195	7 425	615	×
3. Lycea.						
Bijzondere scholen. <i>Private schools.</i>						
a. Neutraal. <i>Neutral</i> .....	1	217	108 161	( <sup>2</sup> )	( <sup>2</sup> )	×
b. Op godsdienstigen grondslag. <i>Denominational.</i>						
1. Protestantsch. <i>Protestant</i> .....	1	240	134 916	8 393	1 891	×
Totaal. <i>Total</i> .....	2	457	243 077	×	×	×
4. Algem. Middelbare school. <i>General second. school.</i>						
Bijzondere scholen. <i>Private schools.</i>						
b. Op godsdienstigen grondslag. <i>Denominational</i>						
1. Protestantsch. <i>Protestant</i> .....	1	96	57 100	19 535	26 462	×
2. Roomsch Kath. <i>Roman Cath</i> .....	1	81	32 582	15 604	5 620	×
Totaal. <i>Total</i> .....	2	177	89 682	35 139	32 082	×

(<sup>1</sup>) Inb. subsidie voor schoolbedienden en standplaatstoelagen. *Incl. of subsidy for school attendants and for extra-allowances in regions with high costs of living.*

(<sup>2</sup>) Inb. in het personeel. *Incl. in the personnel.*





64

e. Opleiding van leerkrachten met Ned. als voertaal.  
*Training-school for teachers, Dutch medium.*

ae. Eur. kweekscholen voor onderwijzers(essen). *Eur. training-school for teachers.*

Ned.-Indië.

Bron: D. v. O. en E.

1930.

Omschrijving. <i>Specification.</i>	Aantal scholen. <i>Number of schools.</i>	Aantal leerlingen. <i>Number of pupils.</i>	Subsidie voor — <i>Subsidy for</i> gld.						leermiddel-n. <i>educ. appliances.</i>	Uitbetaalde premie. <i>Premiums paid out.</i>
			den bouw. <i>the building.</i>	de huurwaarde. <i>the house-rent.</i>	eerste inrichting. <i>primary establish-ment.</i>	onderhoud en aan- vulling eerste in- richting. <i>upkeep and pur- chase after prim. estab.</i>	onderhoud ge- bouwen. <i>upkeep buildings.</i>	bezoldiging per- soneel. <i>Salaries personnel.</i>		
Bijzondere scholen. <i>Private schools.</i>										
a. Neutraal. <i>Neutral</i> .....	3	160	—	1 620	—	300	133	95 165	(*) 480	35 180
b. Op godsdienstigen grondslag. <i>Denominational.</i>										
1. Protestantsch. <i>Protestant</i> .....	1	116	—	9 767	—	—	—	55 935	—	20 000
2. Roomsch Kath. <i>Roman Cath.</i> .....	5	167	—	2 731	—	1 897	42	73 692	×	49 160
Totaal. <i>Total</i> .....	9	443	—	14 118	—	2 206	176	224 792	480	104 340

65

be. Scholen tot opleiding van leerkrachten voor het Holl.-Inl. en Inlandsch Onderwijs.  
*Training-schools for teachers in the Dutch-vernacular and vernacular schools.*

1930.

Omschrijving. <i>Specification.</i>	Aantal scholen. <i>Number of schools.</i>	Aantal leerlingen. <i>Number of pupils.</i>	Subsidie voor — <i>Subsidy for</i> gld.						leermiddelen. <i>educ. appliances.</i>	kosten levensonder- houd der leer- lingen. <i>costs of living of pupils. (†)</i>
			den bouw. <i>the building.</i>	de huurwaarde. <i>the house-rent.</i>	eerste inrichting. <i>primary establish-ment.</i>	onderhoud en aan- vulling eerste in- richting. <i>upkeep and pur- chase after prim. estab.</i>	onderhoud ge- bouwen. <i>upkeep buildings.</i>	bezoldiging per- soneel. <i>Salaries personnel.</i>		
Bijzondere scholen. <i>Private schools.</i>										
a. Neutraal. <i>Neutral</i> .....	1	107	—	—	—	—	—	41 343	—	17 431
b. Op godsdienstigen grondslag. <i>Denominational.</i>										
1. Protestantsch. <i>Protestant</i> .....	1	192	—	5 085	—	3 484	1 162	70 780	15 517	34 814
2. Roomsch Kath. <i>Roman Cath.</i> .....	1	101	—	—	—	623	—	12 328	—	16 998
Totaal. <i>Total</i> .....	3	400	—	5 085	—	4 107	1 162	124 451	15 517	69 243

(†) Inb. andere noodzakelijke uitgaven. *Incl. other necessary expenses.*

66 INTELLECTUEELE TOESTAND DER BEVOLKING — *Intellectual state of the population.*f. Overig Vakonderwijs. *Other Professional schools.*

1930.

Omschrijving. <i>Specification.</i>	Aantal scholen. <i>Number of schools.</i>	Aantal leerlingen. <i>Number of pupils.</i>	Uitgaven. <i>Expenses.</i> gld.	Ontvangsten (excl. subsidie). <i>Receipts (excl. of Gov. subsidy).</i> gld.	Bedrag van de subsidie. <i>Amount of the subsidy.</i> gld.
<b>Ambachtsscholen. <i>Professional schools (Handicraft).</i></b>					
1. Gemeente scholen. <i>Mun. schools.</i>					
West-Java .....	2	315	121 838	5 624	60 000
Oost-Java .....	2	120	36 964	74	25 985
Totaal. <i>Total.</i> .....	4	435	158 802	5 698	85 985
Buitengewesten. <i>Outerprov.</i> .....	1	×	1 394	×	976
Ned.-Indië. <i>N. E. I.</i> .....	5	×	160 196	×	86 961
2. Regentschapsscholen. <i>Regency-schools.</i>					
Oost-Java .....	3	×	7 241	155	4 905
3. Bijzondere scholen. <i>Private schools.</i>					
a. Neutraal. <i>Neutral.</i>					
Buitengewesten. <i>Outerprov.</i> .....	1	×	5 569	×	3 895
b. Op godsdienstigen grondslag. <i>Denominational.</i>					
1. Protestantisch. <i>Protestant.</i>					
Soerakarta .....	1	×	4 129	×	2 940
Buitengewesten. <i>Outerprov.</i> .....	2	×	19 452	5 752	12 439
Ned. Indië. <i>N. E. I.</i> .....	3	×	23 581	×	15 379
2. Roomsch Kath. <i>Roman Cath.</i>					
Midden-Java .....	1	×	2 429	×	1 700
Soerakarta .....	1	×	×	×	×
Totaal. <i>Total.</i> .....	2	×	×	×	×
Buitengewesten. <i>Outerprov.</i> .....	2	36	16 090	14 012	2 000
Ned. Indië. <i>N. E. I.</i> .....	4	×	×	×	×
<b>Technische scholen. <i>Technical schools.</i></b>					
1. Gemeente scholen. <i>Mun. schools.</i>					
Oost-Java .....	1	×	225 988	16 487	100 000
3. Bijzondere scholen. <i>Private schools.</i>					
a. Neutraal. <i>Neutral.</i>					
West-Java .....	1	×	15 776	8 106	8 100
Midden-Java .....	2	×	×	×	×
Totaal. <i>Total.</i> .....	3	×	×	×	×
<b>Handelsscholen. <i>Commercial schools.</i></b>					
1. Gemeente scholen. <i>Mun. schools.</i>					
Midden-Java .....	1	147	×	×	45 243
3. Bijzondere scholen. <i>Private schools.</i>					
a. Neutraal. <i>Neutral.</i>					
Oost-Java .....	1	×	×	×	×
<b>Huishoudscholen. <i>Housewifery schools.</i></b>					
3. Bijzondere scholen. <i>Private schools.</i>					
a. Neutraal. <i>Neutral.</i>					
West-Java .....	1	63	15 911	6 456	6 000
Midden-Java .....	1	46	×	×	17 604
Oost-Java .....	1	19	×	×	7 644
Totaal. <i>Total.</i> .....	3	128	×	×	31 248
b. Op godsdienstigen grondslag. <i>Denominational.</i>					
1. Protestantisch. <i>Protestant.</i>					
Jogjakarta .....	1	54	18 592	2 139	5 731
2. Roomsch Kath. <i>Roman Cath.</i>					
West-Java .....	1	×	5 420	1 097	4 051
Midden-Java .....	1	62	22 978	6 489	4 122
Totaal. <i>Total.</i> .....	2	×	28 398	7 586	8 173

INTELLECTUELE TOESTAND DER BEVOLKING — Intellectual state of the population.

3. KENNIS VAN LEZEN EN SCHRIJVEN EN KENNIS DER NEDERLANDSCHE TAAAL BIJ PERSONEN BOVEN 15 JAAR.
Literacy and knowledge of the Dutch language of persons above 15 years (1).

Table with columns for provinces, European population (M, V, F), Indo-European population (M, V, F), and total population (M, V, F). Rows list provinces like Bantam, Batavia, Palembang, etc., and a total row.

(1) Personen waarvan geen gegevens bekend zijn omtrent het alfabetisme, zijn gerekend te behooren tot de analphabieten.
Persons about whom no information could be obtained as to their literacy, are included in the illiterates.

4. BIBLIOTHEEKWEZEN. *Libraries.*a. Volksbibliotheken. *People's free libraries.*

Bron: V. V. L.

	1930.	1929.	1928.	1927.	1926.	1925.	1924.	1923.	1922.	1920.	
1. Onder rechtstreeksch beheer van de Volkslectuur. — <i>Directly managed by the Gov. Printing and Editing Office for literature in Native languages.</i>											
Inlandsche Volksbibliotheken. <i>Native free libraries.</i>	Javaansch — <i>Javanese.</i> Soendaneesch — <i>Sundanese</i> .....	1 248	1 219	1 181	1 140	1 080	1 031	986	872	772	760
	Madoereesch — <i>Madurese.</i> Maleisch — <i>Malay</i> .....	443	440	409	407	378	348	277	259	244	239
	Totaal — <i>Total</i> .....	114	114	111	105	100	93	95	86	78	76
		723	706	698	688	677	692	652	625	574	543
	Totaal — <i>Total</i> .....	2 528	2 479	2 399	2 340	2 244	2 171	2 011	1 842	1 668	1 618
Nederlandsche Volksbibliotheken — <i>Dutch free libraries.</i>	Uitgebreide — <i>Extensive.</i> Normale — <i>Usual</i> .....	19	19	19	19	19	19	19	19	19	18
	Totaal — <i>Total</i> .....	139	140	138	134	133	129	126	116	115	114
	Totaal — <i>Total</i> .....	158	159	157	153	152	148	145	135	134	132
2. Door de Volkslectuur voorzien van boekwerken. <i>Provided with books by the Office.</i>											
Kazerne bibl. — <i>Barracks libraries</i> .....	106	106	106	107	107	109	111	112	114	114	
Marine bibl. — <i>Navy libraries</i> .....	25	25	25	25	25	25	25	25	25	25	
Bibl. der Gew. Politie — <i>Armed police libraries.</i>	105	105	105	105	105	105	171	189	190	205	
Ziekeninrichtingen. <i>Infirmaries.</i>	Hospitaalbibl. — <i>Hospit. libraries</i> .....	22	22	22	22	22	22	22	22	22	27
	Burg. Ziekeninr. — <i>Civ. Inf. libraries</i> .....	7	7	7	6	6	5	4	4	—	
	Part. Ziekeninr. — <i>Priv. Inf. libraries</i> .....	8	8	8	8	8	8	8	6	2	
Part. bibliotheken. <i>Private libraries.</i>	Vereenigingen — <i>Clubs</i> ..	23	24	23	21	19	16	22	15	14	11
	Openbare leeszaal — <i>Publ. readingrooms</i> ..	7	7	5	5	5	3	4	4	4	3
	Part. onderw. inricht. — <i>Priv. teaching instit.</i> ..	109	97	76	56	53	57	47	43	27	10
Normaalscholen en andere opl. scholen — <i>Normal and other training schools</i> .....	26	26	26	27	25	25	23	21	21	8	
Scholen voor kinderen van Amboneesche Chr. en Inl. mil. — <i>Schools for children of Ambonese Chr. and Nat. military</i> .....	12	12	8	6	6	6	6	6	6	—	
Gouvernements kantoren — <i>Government-offices</i> .....	5	5	4	2	2	2	1	—	—	—	
Landsopvoedingsgestichten — <i>Government-reformatories</i> .....	4	4	5	5	2	—	—	—	—	—	
Totaal — <i>Total</i> .....	459	448	420	395	385	388	445	449	433	405	
8. Uitleeningen van de onder rechtstr. beheer staande Inl. Volksbibliotheken. <i>Books lent out by the Native free libraries, directly managed.</i>											
in de Maleische taal. — <i>in Malay language.</i>	823 042	816 918	702 990	665 138	582 768	543 072	444 200 <sup>(1)</sup>	389 972	405 952	164 682	
Waarvan in — <i>Of which.</i>											
in het Javaansche taalgebied. <i>the region of Jav. language</i> .....	293 705	173 324	152 764	139 043	125 611	120 903	91 950	78 474	97 328	×	
het Madoereesche taalgebied. <i>the region of Mad. language</i> .....	14 841	18 923	14 578	12 007	10 644	10 119	6 972	8 617	9 991	×	
het Soendaneesche taalgebied. <i>the region of Sund. language</i> .....	74 060	73 678	80 770	76 103	69 278	57 522	41 286	39 428	47 119	×	
het Maleische taalgebied. <i>the region of Malay language</i> .....	531 436	550 993	454 878	437 985	377 235	354 528	303 992	263 453	251 514	×	
in de Javaansche taal. — <i>in Jav. language.</i>	1 372 734	1 273 072	1 192 439	1 140 630	1 035 150	1 060 595	803 674	600 539	700 171	651 652	
in de Soendaneesche taal. — <i>in Sund. language.</i>	478 811	474 332	465 675	450 799	360 950	297 998	214 047	185 017	204 067	172 144	
in de Madoereesche taal. — <i>in Mad. language.</i>	24 573	26 889	23 242	25 285	23 214	22 812	21 666	16 869	16 742	14 540	
Totaal aantal uitleeningen. ....	2 699 166	2 591 211	2 384 346	2 281 852	2 002 082	1 924 477	1 483 587	1 282 397 <sup>(1)</sup>	1 326 932	1 003 018	
Totaal number of books lent out.											
4. Gemiddeld aantal uitleeningen per Inl. Volksbibliotheek .....	1 068	1 045	995	975	892	886	803	767	786	620	
Average number of books lent out per Native free library.											

<sup>(1)</sup> Verbeterd. *Revised.*

INTELLECTUELE TOESTAND DER BEVOLKING — *Intellectual state of the population.*

	1930.		1929. (1)		1928.	
	Gem. aantal. <i>Aver. number.</i>	Loopende over boekwerken. <i>Relating to books.</i>	Gem. aantal. <i>Aver. number.</i>	Loopende over boekwerken. <i>Relating to books.</i>	Gem. aantal. <i>Aver. number.</i>	Loopende over boekwerken. <i>Relating to books.</i>
<i>Gemiddeld aantal uitleeningen — Average number of books lent out.</i>						
(Jav. + Mal.) in Javaansch taalgebied— <i>in Javanese region</i> .....	1 262	594	1 186	549	1 139	523
(Soend. + Mal.) in Soendaneesch taalgebied— <i>in Sundanese region</i> .....	1 248	494	1 246	463	1 336	433
(Mad. + Mal.) in Madoereesch taalgebied— <i>in Madurese region</i> .....	346	364	402	343	340	304
Maleisch in gemengd taalgebied— <i>Malay in mixed region</i> (2) .....	326	215	330	203	293	179
<i>Gemiddeld aantal uitleeningen per bibliotheek — Average number of books lent out per library.</i>						
Zuiver Javaansch — <i>mere Javanese</i> .....	1 100	369	1 044	335	1 010	308
" Soendaneesch — " <i>Sundanese</i> .....	1 081	222	1 078	203	1 139	196
" Madoereesch — " <i>Madurese</i> .....	216	107	236	98	209	96
" Maleisch — " <i>Malay</i> .....	735	286	780	274	655	241

(1) Verbeterd. *Revised.*(2) Aan de Javaansche, Soendaneesche en Madoereesche bibliotheken worden de Maleische boeken, welke reeds in de landstaal vertaald zijn, niet verstrekt. *The Javanese, Sundanese and Madurese libraries are not furnished with Malay books that have already been translated in the respective language.*

b. Lezerskring der Inlandsche volksbibliotheken. *Readers at the Native free libraries.*

Bron: V. V. L.

Gewesten. <i>Provinces.</i>	Aantal bibl. <i>Number of libr.</i>		Aantal lezers. <i>Number of readers.</i>					Verhouding per 1000 inwoners. <i>Ratio per 1000 inhabitants.</i>				
	1930	1929	1930	1929	1928	1927	1925	( <sup>1</sup> ) 1930	( <sup>2</sup> ) 1929	( <sup>3</sup> ) 1928	1927	( <sup>4</sup> ) 1925
<b>Java en Madoera.</b> <i>Java and Madoera.</i>												
Bantam .....	63	56	6 170	6 285	5 434	4 986	5 108	6,05	6,80	5,88	5,40	5,98
Batavia .....	51	51	6 079	5 607	5 426	5 403		4,21	4,81	4,65	4,63	
Buitenzorg .....	20	20	2 848	2 804	2 057	2 279	6 411	2,88	3,15	2,99	2,56	2,46
Krawang .....	36	36	5 223	5 043	4 406	4 358		5,24	6,22	5,51	5,38	
Indramajoe .....	44	39	5 636	5 560	4 559	5 247		5,99	6,87	5,64	6,49	6,59
Cheribon .....	53	53	8 356	8 112	8 488	7 889	11 758	7,68	8,16	8,54	7,93	
West-Priangan .....	50	50	8 991	8 285	7 737	7 448		7,67	8,32	7,77	7,48	
Midden-Priangan .....	78	77	15 839	14 588	12 330	12 530	27 024	10,67	11,10	9,38	9,53	7,14
Oost-Priangan .....	100	99	18 683	17 278	15 453	15 210		9,59	9,76	8,73	8,59	
<b>West-Java (Pasoendan) ..</b>	495	481	77 215	73 592	68 530	65 341	50 301	6,99	7,00	6,89	7,12	5,61
Tegal .....	43	42	6 864	6 015				5,29	4,99			
Pekalongan .....	54	53	7 974	7 363	12 118	11 148	9 653	6,32	6,28	5,96	4,95	4,31
Semarang .....	47	50	8 385	8 197				7,76	8,33			
Koedoes .....	40	42	6 534	5 712				6,42	6,36			
Rembang .....	34	34	6 329	5 720	( <sup>1</sup> ) 26 941	( <sup>1</sup> ) 26 881	( <sup>2</sup> ) 20 458	8,02	7,61	( <sup>3</sup> ) 6,05	( <sup>3</sup> ) 6,04	( <sup>4</sup> ) 4,73
Blora .....	39	32	6 621	5 875				7,19	6,90			
Zuid-Banjoemas .....	47	44	8 683	7 108				8,95	8,17			
Noord-Banjoemas .....	59	59	13 039	12 066	16 222	15 414	13 598	10,85	11,02	8,81	7,85	7,75
Wonosobo .....	40	39	5 774	4 906				9,48	8,49			
Bagelen .....	59	54	14 060	8 793	19 385	19 529	17 293	15,86	10,—	8,04	8,55	7,10
Kedoe .....	35	35	6 275	5 816				7,07	7,03			
<b>Midden-Mid-Java (<sup>1</sup>) .....</b>	497	484	90 541	77 571	74 066	72 972	61 002	8,26	7,68	6,63	6,58	6,24
Gouv. Gov. Jogjakarta .....	67	66	10 976	9 927	8 792	8 331	7 895	7,13	7,07	6,26	5,93	6,21
Klaten .....	36	35	6 047	5 200	11 626	12 494	11 158	6,40	5,92	4,96	5,33	5,49
Soerakarta .....	50	50	8 754	8 559				5,59	5,86			
<b>Gouv. Gov. Soerakarta .....</b>	86	85	14 801	13 789	11 026	12 494	11 158	5,84	5,88	4,96	5,33	5,49
Ponorogo .....	33	33	5 861	5 295				7,60	7,43			
Madoen .....	63	58	11 277	8 673	12 558	11 515	10 848	10,02	8,55	7,27	6,66	6,85
Bodjonegoro .....	42	40	6 547	5 211	x	x	x	6,02	5,21	x	x	x
Grisee .....	17	18	2 042	1 800				2,22	2,21			
Modjokerto .....	35	33	4 430	4 008	9 280	8 671	9 211	4,98	4,88	3,72	3,48	3,85
Soerabaya .....	47	41	5 108	4 621				5,54	5,55			
West-Madoera .....	23	23	1 685	1 764				1,73	2,08			
Oost-Madoera .....	27	27	2 708	2 552	3 553	4 684	3 324	2,76	2,70	1,98	2,61	1,92
Kediri .....	65	65	10 852	9 902	17 895	15 096	13 741	9,45	9,32	8,15	7,15	6,90
Blitar .....	84	81	12 878	11 174				9,98	9,88			
Malang .....	49	47	6 300	5 501				5,67	5,47			
Paseroean .....	34	33	3 537	3 435	11 082	10 975	10 056	5,49	5,86	4,61	4,59	4,55
Probolinggo .....	57	42	4 099	3 452				4,39	4,26			
Bondowoso .....	33	31	2 168	1 744	5 214	5 134	4 672	3,24	3,19	3,22	3,17	3,28
Djember .....	48	39	4 515	3 969				3,27	3,70			
<b>Oost-East-Java (<sup>1</sup>) .....</b>	657	611	84 013	73 101	59 582	56 075	51 853	5,67	5,53	4,87	4,63	4,19
<b>Totaal. Total .....</b>	<b>1 802</b>	<b>1 727</b>	<b>277 546</b>	<b>247 950</b>	<b>221 216</b>	<b>215 813</b>	<b>182 209</b>	<b>6,79</b>	<b>6,32</b>	<b>6,03</b>	<b>5,87</b>	<b>5,00</b>
<b>Buitengew. Outerprovinces.</b>												
Lampoengsche districten..	23	22	2 477	2 458	2 162	2 036	1 968	7,08	9,72	8,59	8,05	8,62
Palembang .....	53	53	6 499	6 196	5 190	5 153	4 880	6,12	7,29	6,24	6,07	6,02
Djambi .....	9	8	754	590	507	597	401	3,21	3,05	2,62	3,09	1,75
Oostkust van Sumatra...	57	52	5 820	5 902	4 871	4 993	3 587	4,00	5,48	4,53	4,63	3,44
Benkoelen .....	33	33	3 162	3 322	3 173	3 060	2 999	10,01	12,—	11,46	11,95	11,76
Sumatra's Westkust .....	193	130	19 708	19 476	16 986	15 749	14 206	10,39	12,22	10,62	9,88	9,43
Tapanoei .....	41	30	4 098	4 120	3 470	3 432	3 556	3,96	4,58	3,86	3,82	4,24
Atjeh en Onderh. ....	34	34	3 395	3 771	3 399	3 348	2 846	3,48	4,81	4,35	4,27	3,97
Rioew en Onderh. ....	14	14	1 346	1 408	1 107	941	838	5,23	6,88	5,41	4,61	4,22
Bangka en Onderh. ....	10	10	933	890	819	818	875	8,68	9,71	8,94	8,89	10,20
Billiton .....	6	6	627	701	591	559	631	14,22	16,08	13,55	12,70	16,13
Westerafd. van Borneo...	19	19	1 589	1 722	1 638	1 464	2 032	2,23	2,78	2,48	2,36	3,80
Z. en O. afd. van Borneo.	44	43	5 116	5 134	4 499	4 263	2 924	3,85	4,77	4,18	3,96	2,82
Manado .....	71	70	8 920	8 451	6 800	6 757	6 955	8,03	8,73	7,03	6,98	9,35
Celebes en Onderh. ....	49	48	5 072	4 426	3 857	3 725	3 616	1,66	1,36	1,59	1,48	1,62
Molukken .....	74	73	4 594	4 907	4 327	4 473	4 374	5,25	7,77	6,86	7,09	16,13
Timor en Onderh. ....	18	17	2 023	1 761	1 590	1 336	1 229	1,23	1,52	1,37	1,15	1,07
Bali en Lombok .....	38	38	2 498	2 461	2 386	2 078	1 744	1,40	1,56	1,51	1,52	1,11
<b>Totaal. Total .....</b>	<b>726</b>	<b>709</b>	<b>78 631</b>	<b>77 696</b>	<b>67 222</b>	<b>64 787</b>	<b>59 661</b>	<b>4,31</b>	<b>5,24</b>	<b>4,54</b>	<b>4,37</b>	<b>4,37</b>
<b>Ned. Indië. N. E. I. ....</b>	<b>2 528</b>	<b>2 436</b>	<b>356 177</b>	<b>325 646</b>	<b>288 438</b>	<b>280 600</b>	<b>241 870</b>	<b>6,02</b>	<b>6,31</b>	<b>5,59</b>	<b>5,44</b>	<b>5,00</b>

(<sup>1</sup>) Gerekend op de Inlandsche bevolking volgens de Volkstelling 1930. *Based on the Native population acc. to census 1930.*  
 (<sup>2</sup>) Gerekend op de Inlandsche bevolking van ult. 1927. *Based on the Native population of ult. 1927.*  
 (<sup>3</sup>) Gerekend op de Inlandsche bevolking van ult. 1920. *Based on the Native population of ult. 1920.*  
 (<sup>4</sup>) Incl. de residentie Bodjonegoro. *Incl. of the residency Bodjonegoro.*  
 (<sup>5</sup>) 1928 en vorige jaren de residentie Bodjonegoro inbegrepen. *1928 and former years the res. Bodjonegoro included.*  
 (<sup>6</sup>) 1925 " " " exclusief de residentie Bodjonegoro. " " " " " exclusive of the res. Bodjonegoro.

20 INTELLECTUELE TOESTAND DER BEVOLKING — Intellectual state of the population.

5. PERS. Press.

Bron: C. K. S.

ult. 1930.

Gewesten. Provinces.	Eén- en meer- daagsche bladen. Daily, etc. newspap.				Week- en 2-week- sche bladen. Weekly and two- weekly pap.					Eén- en meer- maandsche tijdschriften. Monthly, etc. papers.				
	Europ.	Ind. Nat.	Mal. Chin.	Chin.	Europ.	Ind. Nat.	Mal. Chin.	Chin.	Arab.	Europ.	Ind. Nat.	Mal. Chin.	Chin.	Arab.
Bantam . . . . .	—	—	—	—	1	—	—	—	—	—	—	—	—	—
Batavia . . . . .	6	4	3	4	18	7	5	1	1	16(1)	18	3	—	1
Buitenzorg . . . . .	1	—	—	—	1	—	—	—	—	—	1	—	—	—
Krawang . . . . .	—	—	—	—	—	—	—	—	—	—	1	—	—	—
Indramajoe . . . . .	—	—	—	—	1	—	—	—	—	—	—	—	—	—
West-Priangan . . . . .	1	—	—	—	9	—	—	—	—	42	12	2	—	—
Midden-Priangan . . . . .	3	1	—	—	—	—	—	—	—	—	1	1	—	—
Oost-Priangan . . . . .	—	1	—	—	1	2	—	—	—	—	—	—	—	—
West-Java . . . . .	11	6	3	4	31	9	5	1	1	52(1)	33	6	—	1
Tegal . . . . .	1	—	—	—	—	—	—	—	—	—	—	—	—	—
Semarang . . . . .	2	1	3	—	1	1	1	—	—	3	4	2	—	—
Koedoes . . . . .	—	—	—	—	—	—	—	—	—	—	2	—	—	—
Noord-Banjoemas . . . . .	—	—	—	—	—	—	—	—	—	1	—	—	—	—
Zuid-Banjoemas . . . . .	—	—	—	—	—	—	—	—	—	—	—	—	—	—
Wonosobo . . . . .	—	—	—	—	—	—	—	—	—	—	1	—	—	—
Bagelen . . . . .	—	—	—	—	—	—	—	—	—	—	1	—	—	—
Kedoe . . . . .	—	—	—	—	—	—	—	—	—	—	—	—	—	—
Midden—Mid—Java . . . . .	3	1	3	—	1	1	1	—	—	4	9	2	—	—
Jogjakarta . . . . .	3	1	1	—	2	9	—	—	—	3	14	—	—	—
Soerakarta . . . . .	1	2	—	—	3	3	—	—	1	—	19	1	—	—
Klaten . . . . .	—	—	—	—	—	—	—	—	—	—	—	—	—	—
Soerakarta . . . . .	1	2	—	—	3	3	—	—	1	—	19	1	—	—
Madioen . . . . .	1	—	—	—	2	—	—	—	—	—	1	—	—	—
Grisee . . . . .	—	—	—	—	1	1	—	—	—	—	1	—	—	—
Modjokerto . . . . .	—	—	—	—	1	1	—	—	—	—	—	—	—	—
Soerabaya . . . . .	3	2	3	4	10	3	1	5	1	21	15	2	—	—
Kediri . . . . .	1	—	—	—	—	—	—	—	—	—	1	—	—	—
Malang . . . . .	2	—	1	—	—	—	—	—	—	—	—	—	—	—
Pasoeroean . . . . .	—	—	—	—	—	—	—	—	—	—	—	1	—	—
Probolinggo . . . . .	—	—	—	—	—	—	—	—	—	—	—	1	—	—
Bondowoso . . . . .	—	—	—	—	1	—	—	—	—	1	—	1	—	—
Djember . . . . .	—	—	—	—	—	—	—	—	—	—	—	—	—	—
Oost-Java . . . . .	7	2	4	4	12	6	1	5	1	22	19	5	—	—
Java en and Madoera . . . . .	1930	25	12	11	8	49	28	7	6	3	87	94	14	—
1929 . . . . .	30	11	10	8	42	26	6	2	1	45(1)	84	9	—	3
1925 . . . . .	30	15	10	9	41	52	5	—	5	45(1)	57	3	—	—
1927 . . . . .	31	10	10	8	35	25	5	—	5	29(1)	58	4	—	—
1925 . . . . .	27	10	12	7	35	34	5	1	3	31(1)	54	8	—	—
Lampoengsche districten . . . . .	—	1	—	—	—	—	—	—	—	—	—	—	—	—
Palembang . . . . .	1	1	1	—	—	—	—	—	—	—	3	—	—	—
Djambi . . . . .	—	—	—	—	—	—	—	—	—	—	—	—	—	—
Oostkust van Sumatra . . . . .	2	3	1	2	5	1	—	1	—	2	3	—	1	—
Benkoelen . . . . .	—	—	—	—	—	—	—	—	—	—	—	—	—	—
Sumatra's Westkust . . . . .	1	3	2	—	—	1	—	—	—	2	7	1	—	—
Tapanoeili . . . . .	—	2	—	—	—	6	—	—	—	—	5	—	—	—
Atjeh en Onderhoorigheden . . . . .	1	—	—	—	—	1	—	—	—	—	3	—	—	—
Riouw en Onderhoorigheden . . . . .	—	—	—	—	—	—	—	—	—	—	—	—	—	—
Bangka en Onderhoorigheden . . . . .	—	—	—	—	—	—	—	—	—	—	—	—	—	—
Billiton . . . . .	—	—	—	—	—	—	—	—	—	—	—	—	—	—
Westerafdeeling van Borneo . . . . .	—	—	—	—	—	—	—	—	—	—	—	—	—	—
Z. en Oosterafd. van Borneo . . . . .	1	—	1	—	—	4	—	—	—	—	1	—	—	—
Manado . . . . .	1	—	—	—	—	6	2	—	—	1	6	—	—	—
Celebes en Onderhoorigheden . . . . .	1	1	—	1	—	1	—	—	1	—	5	—	—	—
Molukken . . . . .	—	—	—	—	—	—	—	—	—	—	2	—	—	—
Timor en Onderhoorigheden . . . . .	—	—	—	—	—	1	—	—	—	—	—	—	—	—
Bali en Lombok . . . . .	—	—	—	—	—	—	—	—	—	—	1	—	—	—
Buitengewesten—Outerprovinces . . . . .	1930	8	11	5	3	5	22	4	2	—	5	36	1	1
1929 . . . . .	11	13	5	4	8	19	2	1	—	—	5	32	—	—
1928 . . . . .	11	8	7	4	8	32	2	—	—	—	5	19	—	—
1927 . . . . .	8	8	7	3	5	24	3	—	—	—	3	24	1	—
1925 . . . . .	8	10	4	2	2	25	8	1	—	—	3	25	—	2
Ned.-Ind.—N. E. I. . . . .	1930	33	23	16	11	54	50	11	8	3	92	130	15	1
1929 . . . . .	41	24	15	13	50	45	8	3	1	50(1)	116	9	—	3
1928 . . . . .	41	23	17	13	48	84	7	—	5	50(1)	76	3	—	—
1927 . . . . .	39	13	17	11	40	50	8	—	5	32(1)	82	5	—	—
1925 . . . . .	35	20	16	9	37	59	13	2	3	34(1)	79	8	—	—

(1) Onvolledig. Incomplete.

(2) Voor de Eur. pers gegevens over 1929. For the Eur. press figures over 1929.

6. VERMAAK. *Amusement.*a. In 1930 ingevoerde films. *Films imported in 1930.*

Bron: D. v. B. B.

in meters.

Land van herkomst. <i>Country of origin.</i>	Ingevoerde films. <i>Films imported.</i>			Van de geluidfilms werden. <i>Talking films</i>		Van de stille films werden. <i>Silent films.</i>			Totaal <i>Total</i>		Totaal geknipt. <i>Total removed.</i>
	Geluidfilms. <i>Talking films</i>	Stille films. <i>Silent films.</i>	Totaal. <i>Total.</i>	goedgekeurd, ook voor kinderen. <i>approved, also for children.</i>	goedgekeurd niet voor kinderen. <i>approved not for chil- dren.</i>	goedgekeurd, ook voor kinderen. <i>approved, also for children.</i>	goedgekeurd, niet voor kinderen. <i>approved, not for children.</i>	goedgekeurd, ook voor kinderen. <i>approved, also for children.</i>	goedgekeurd, niet voor kinderen. <i>approved, not for children.</i>	afgekeurd. <i>disapproved.</i>	
Amerika. <i>America..</i>	583 854	1 241 423	1 825 277	149 819	434 035	333 989	864 871	483 808	1 298 906	42 563	20 721
China .....	—	270 723	270 723	—	—	24 622	244 101	24 622	244 101	2 000	7 348
Duitschland. <i>Germa- ny</i> .....	43 020	67 985	111 005	17 721	25 299	15 064	47 627	32 785	72 926	5 294	1 862
Japan .....	—	7 092	7 092	—	—	4 450	2 642	4 450	2 642	—	12
Nederland. <i>The Ne- therlands</i> .....	—	7 023	7 023	—	—	3 538	3 485	3 538	3 485	—	—
Ned. Indië. <i>N. E. In- dies</i> .....	—	99 149	99 149	—	—	55 102	44 047	55 102	44 047	—	671
Totaal. <i>Total</i> ...	626 874	1 693 395	2 320 269	167 540	459 334	436 765	1 206 773	604 305	1 666 107	49 857	30 614



## VI. EEREDIENSTEN. — Cults.

1. BEDIENING DER CHRISTELIJKE KERKEN MET VAN LANDSWEGE BEZOLDIGDE VOORGANGERS. *Ministers of the Christian parishes paid by the Government.*a. De Protestantsche Kerk in Ned. Indië. *The Protestant Church in N. E. I.*Bron: D. v. O. E. (Afd. F.) <sup>(1)</sup> ult. 1930.

Standplaatsen en gewesten (g). <i>Stations and provinces (g).</i>	Predikanten. <i>Ministers.</i>				Godsdienst- leeraars. <i>Preachers. (2).</i>			Hulppredikers. <i>Assistant- preachers.</i>			Inlandsche leeraars. <i>Native preachers.</i>		
	For- matie. <i>For- mation.</i>	Aan- wezig. <i>Pre- sent.</i>	For- matie. <i>For- mation.</i>	Aan- wezig. <i>Pre- sent.</i>	For- matie. <i>For- mation.</i>	Aan- wezig. <i>Pre- sent.</i>	For- matie. <i>For- mation.</i>	Aan- wezig. <i>Pre- sent.</i>	For- matie. <i>For- mation.</i>	Aan- wezig. <i>Pre- sent.</i>	For- matie. <i>For- mation.</i>	Aan- wezig. <i>Pre- sent.</i>	
Batavia (3) .....	5 (4)	7	—	—	—	—	—	—	(5)	—	—	3	
Meester-Cornelis .....	1	1	—	—	—	—	—	—	—	—	—	—	
Depok .....	1	1	—	—	—	—	—	—	—	—	—	—	
Buitenzorg .....	1	1	—	—	—	—	—	—	—	—	—	—	
Cheribon .....	1	1	—	—	—	—	—	—	—	—	—	—	
Soekaboemi .....	—	—	1	1	—	—	—	—	—	—	—	1	
Tjimahi .....	2	2	—	—	—	—	—	—	—	—	—	1	
Bandoeng .....	1	1	—	—	—	—	—	—	—	—	—	—	
Tegal .....	2	2	—	—	—	—	—	—	—	—	—	1	
Semarang .....	1	1	—	—	—	—	—	—	—	—	—	—	
Salatiga .....	1	1	—	—	—	—	—	—	—	—	—	—	
Pati .....	1	—	—	—	—	—	—	—	—	—	—	1	
Gombong .....	—	—	—	—	—	—	—	—	—	—	—	1	
Poerworedjo .....	1	—	—	—	—	—	—	—	—	—	—	1	
Magelang .....	1	1	—	—	—	—	—	—	—	—	—	1	
Jogjakarta .....	1	1	—	—	—	—	—	—	—	—	—	1	
Soerakarta .....	1	1	—	—	—	—	—	—	—	—	—	—	
Klaten .....	—	—	1	—	—	—	—	—	—	—	—	—	
Madoera .....	1	1	—	—	—	—	—	—	—	—	—	—	
Modjokerto .....	3	3	—	—	—	—	—	—	—	—	—	2	
Soerabaja .....	1	1	—	—	—	—	—	—	—	—	—	—	
Kediri .....	1	1	—	—	—	—	—	—	—	—	—	—	
Probolinggo .....	1	1	—	—	—	—	—	—	—	—	—	—	
Malang .....	1	1	—	—	—	—	—	—	—	—	—	—	
Bondowoso .....	1	1	—	—	—	—	—	—	—	—	—	—	
Totaal Java en Madoera .....	1930	29	27	8	7	1	1	—	—	—	—	14	
<i>Total Java and Madura</i> .....	1929	29	22	8	7	1	1	—	—	—	—	13	
1928	29	24	8	8	6	1	1	—	—	—	—	14	
1927	29	27	8	8	7	1	1	—	—	—	—	14	
1926	29	24	8	8	6	1	1	—	—	—	—	12	
Palembang .....	1	1	—	—	—	—	—	—	—	—	—	—	
Medan .....	1	1	—	—	—	—	—	—	—	—	—	—	
Pematangsiantar .....	1	1	—	—	—	—	—	—	—	—	—	—	
Padang .....	1	1	—	—	—	—	—	—	—	—	—	—	
Fort de Kock .....	1	—	—	—	—	—	—	—	—	—	—	1	
Koetaradja .....	1	—	—	—	—	—	—	—	—	—	—	1	
Tandjoengpinang .....	—	—	—	—	—	—	—	—	—	—	—	1	
Pontianak .....	1	1	—	—	—	—	—	—	—	—	—	1	
Balikpapan .....	—	—	—	—	—	—	—	—	—	—	—	—	
Bandjermasin .....	1	1	—	—	—	—	—	—	—	—	—	—	
Manado (g) (6) .....	2	3	—	—	—	—	—	11	8	—	—	94	
Makassar (7) .....	1	1	—	—	—	—	—	—	—	—	—	2	
Amboina .....	2	3	—	—	—	—	—	2	1	—	—	—	
Molukken (g) (8) .....	—	—	—	—	—	—	—	11	5	—	—	167	
Koepang .....	1	1	—	—	—	—	—	2	2	—	—	—	
Timor en Onderh. (g) (9) .....	—	—	—	—	—	—	—	4	3	—	—	56	
Totaal Buitengewesten .....	1930	14	14	—	—	30	19	—	—	—	—	325	
<i>Total Outerprovinces</i> .....	1929	14	12	—	—	30	22	—	—	—	—	322	
1928	14	15	—	—	30	18	—	—	—	—	—	331	
1927	14	14	—	—	30	26	—	—	—	—	—	329	
1926	14	10	—	—	30	19	—	—	—	—	—	332	
Totaal Ned.-Indië .....	1930	43	41	8	7	31	20	347	—	—	—	339	
<i>Total Neth. East Indies</i> .....	1929	43	34	8	7	31	23	347	—	—	—	335	
1928	43	39	8	6	31	19	347	—	—	—	—	345	
1927	43	41	8	7	31	27	347	—	—	—	—	343	
1926	43	34	8	6	31	20	345	—	—	—	—	344	

(1) Verbeterd. *Revised.*(2) Ten behoeve van de minder gegoede leden en de mindere militairen. *In behalf of the persons with restricted means and subaltern militaries.*(3) Inb. Toegoe. *Incl. of Toegoe.*(4) Tijdelijk 7. *Temporarily 7.*(5) Voor de Inl. leeraars bestaat alleen een totaal formatie. *For the Nat. preachers only a formation for the N.E.I. exists.*

(6) Hulppredikers te Ass. preachers at Manado, Aermadidi, Tondano, Tomohon(2), Sonder, Langoan, Ratahan, Amoerang, Koemelemboeai, en- and- Loewoek.

(7) Inb. gewest- incl. of province Celebes en onderh.

(8) Hulppred. te Ass. preachers at Saparoea, Toesal, Dobo, Larat, Saumlakki, Tapa, Piroe, Amahai, Bandaneira, Wonrelli en- and- Ternate.

(9) id. te- at- Tjamplong, Kapan, Kalabahi en- and- Baä.

b. De Roomsche Katholieke Kerk. *The Roman Catholic Church.*

Bron: D. v. O. E. (Afd. F.)

ult. 1930.

Standplaatsen en gewesten (g). <i>Stations and provinces (g).</i>	Geestelijken van den <i>Priests of</i>			Hulp priesters buiten bezwaaar v. d. Lande- (missionarissen). <i>Ass. priests at own expenses. (missionsa- ries).</i>	Inlandsche hulp leeraars. <i>Native preachers.</i>	
	1en rang. <i>1st degree.</i>	2en rang. <i>2d degree.</i>	3en rang. <i>3rd degree.</i>		ten laste vnn den Lande, <i>for account of the Gov.</i>	buiten be- zwaar v. d. Lande. <i>at own expen- ses.</i>
Formatie. <i>Formation</i> (1) . . . . .	1	22	14	—	14	—
Batavia . . . . .	1	3	—	12	—	1
Buitenzorg . . . . .	—	—	—	3	—	—
Cheribon . . . . .	—	—	—	1	—	—
Soekaboemi . . . . .	—	—	—	3	—	—
Bandoeng . . . . .	—	2	—	3	—	1
Tjimahi . . . . .	—	—	—	—	—	—
Tegal . . . . .	—	—	—	2	—	—
Semarang . . . . .	—	3	—	4	—	—
Salatiga . . . . .	—	1	—	2	—	—
Ambarawa . . . . .	—	—	—	3	—	—
Poerwokerto . . . . .	—	1	—	2	—	—
Poerworedjo . . . . .	—	—	—	2	—	—
Moentilan . . . . .	—	—	—	10	—	1
Magelang . . . . .	—	—	—	3	1	—
Mendoet . . . . .	—	—	—	3	—	6
Jogjakarta . . . . .	—	3	1	12	1	4
Klaten . . . . .	—	—	—	—	—	—
Soerakarta . . . . .	—	—	—	4	—	3
Madioen . . . . .	—	1	—	1	—	—
Soerabaja . . . . .	—	2	—	8	—	4
Kediri . . . . .	—	—	—	2	—	—
Blitar . . . . .	—	—	—	3	—	—
Malang . . . . .	—	2	—	5	—	—
Proboinggo . . . . .	—	—	—	2	—	—
Besoeki . . . . .	—	—	—	—	—	1
Djember . . . . .	—	—	—	2	—	—
Java en Madoera . . . . . 1930	1	18	1	92	2	21
<i>Java and Madura.</i> . . . . . 1929	1	18	1	85	2	23
1928	1	18	1	73	2	19
1927	1	17	1	46	2	27
1925	1	18	1	54	2	1
Tandjoengkarang . . . . .	—	—	—	2	—	—
Palembang . . . . .	—	—	—	3	—	—
Medan . . . . .	—	—	—	7	1	—
Pematangsiantar . . . . .	—	—	—	—	—	—
Benkoelen . . . . .	—	—	—	2	—	—
Tandjoengsakti . . . . .	—	—	—	2	—	—
Padang . . . . .	—	2	1	6	—	—
Samboeng . . . . .	—	—	—	3	1	2
Sibolga . . . . .	—	—	—	1	—	—
Koetaradja . . . . .	—	1	—	1	1	—
Tandjoengpinang . . . . .	—	—	—	1	—	1
Manggar . . . . .	—	—	—	2	1	—
Borneo (g.) . . . . .	—	—	—	23	1	11
Manado (g.) . . . . .	—	1	2	14	7	9
Makassar . . . . .	—	—	—	3	—	6
Molukken (g.) . . . . .	—	—	4	21	—	—
Timor (g.) . . . . .	—	—	6	52	—	—
Buitengewesten . . . . . 1930	—	4	13	143	12	29
<i>Outerprovinces.</i> . . . . . 1929	—	4	13	142	12	42
1928	—	4	13	118	12	31
1927	—	5	13	123	12	×
1925	—	4	13	112	12	×
Ned.-Indië . . . . . 1930	1	22	14	235	14	50
<i>Neth. E. Indies.</i> . . . . . 1929	1	22	14	227	14	65
1928	1	22	14	190	14	50
1927	1	22	14	174	14	×
1925	1	22	14	166	14	×

(1) Er bestaat alleen een formatie voor geheel Ned.-Indië. *Formation for the Neth. E. Indies.*

## 2. STERKTE DER KERKEN EN GENOOTSCHAPPEN.

*Number of members of the Churches and Societies.*

## a. Protestantsche Kerk in Ned. Indië-Het Europeesche deel. (a)

*Protestant Church in the N. E. I.-The European part.*

Bron: D. v. O. E. (Afd. F)

ult. 1930.

Standplaatsen der predikanten. <i>Station of the minister.</i>	Bijbehorende ressorten. <i>Resorts annex thereto.</i>	Gemeenten. <i>Parishes.</i>	Protestantsche Europeanen. <i>Protestant Europeans.</i>			Militaire lidmaten. <i>Military members.</i>	Ged. het jaar aan gen. lidmaten. <i>Confirmed during the year.</i>			Catechisanten gedur. het jaar. <i>Catechumens during the year.</i>			Ged. het jaar gedoopt. <i>Baptized during the year.</i>		Inzeg.- huwelijken. <i>Solemnized marriages.</i>
			Civielen. <i>Civils.</i>		Militairen. <i>Military.</i>		Civielen. <i>Civils.</i>		Militairen. <i>Military.</i>	Civielen. <i>Civils.</i>		Militairen. <i>Military.</i>	M.	V. F.	
			M.	V. F.			M.	V. F.		M.	V. F.				
			(b)	(1)	(2)		(3)	(4)	(5)	(6)	(7)	(8)	(9)	(10)	
1 Batavia (c)....	Reg. Batavia, Res. Bant. Lamp. dn.	4	X	X	223	X	42	63	—	729	888	—	125	127	68
2 Mr. Cornelis...	" Mr. Corn., Res. Krawang ...	1	X	X	—	—	19	25	—	202	188	—	27	37	19
3 Buitenzorg (a)...	Res. Buitenzorg .....	1	X	X	90	20	5	7	—	164	151	3	29	35	11
4 Cheribon .....	" Indram. Cheribon .....	4	X	X	—	—	—	—	—	105	108	—	28	29	3
5 Soekaboemi ..	" West. Priangan. ....	1	X	X	—	—	18	14	—	140	114	—	60	70	8
6 Bandoeng .....	" M. en O. Priangan .....	10	X	X	574	146	28	51	2	717	654	5	64	61	29
7 Tegal .....	" Tegal, Pekalongan .....	3	X	X	—	—	—	—	—	89	77	—	4	4	1
8 Semarang (c)...	dt. Sem. Mranggen, Res. Koedoes, Reg. Kendal, gem. Pelantoengan	2	X	X	—	—	8	23	—	255	455	—	57	49	13
9 Salatiga .....	dt. Ambar, Oeng, Sal, Tengan, gem. Kedoengjati .....	4	X	X	205	—	—	—	—	97	84	—	2	2	—
10 Pati .....	Res. Rembang, Blora, Koedoes u.z. dt. Mranggen, en gem., Ked. djati	5	X	X	—	—	—	—	—	5	5	—	9	5	2
11 Poerworedjo ..	Res. Zuid. Banj., Bagelen, Poerwok, en Reg. Banjoemas .....	6	X	X	67	2	—	—	—	64	97	—	12	13	—
12 Magelang (a)...	Res. Kedoew, Wonos. Reg. Poerbol	3	X	X	580	270	6	3	6	750	362	15	16	14	3
13 Jogjakarta (a)...	Gvt. Jogjakarta .....	1	X	X	161	35	5	17	—	105	193	—	77	83	8
14 Soerakarta (a)...	" Soerakarta .....	2	X	X	85	5	—	—	1	80	90	3	19	16	5
15 Madioen .....	Res. Madioen, Ponor., Reg. Ngan.	1	X	X	—	—	—	1	—	107	104	—	19	32	—
16 Modjokerto ..	Res. Modjok., Bodjonegoro, Reg. Lamongan .....	5	X	X	—	—	—	—	—	52	43	—	7	6	4
17 Soerabaja (c) (a)	Reg. Soer., Sidoardjo, Grisee, Pamek. en Res. West Mad. ....	2	X	X	X	—	36	30	—	603	456	X	81	111	56
18 Kediri .....	Reg. Kediri, Res. Blitar .....	5	X	X	—	—	(b)	(c)	—	40	42	X	161	152	4
19 Probolinggo ..	Reg. Pasoeroean, Res. Prob., dt. Bangil, Gembol; gem. Djatiroto (Djember) .....	5	X	X	—	—	5	7	—	96	84	—	20	24	2
20 Malang (a) ....	Res. Malang, dt. Poerw., Pandakan (Pasoeroean), gem. Lawang.	3	X	X	300	80	11	14	5	289	278	12	35	26	9
21 Bondowoso ...	Res. Bond., Djember, Bali L., Reg. Soemenep .....	9	X	X	3	2	—	—	—	141	183	—	21	9	3
Totaal-Total-Java Madoera 1930 incl. of- Res. Lamp. dn. Bali en Lombok		77	X	X	2288	560	183	280	14	4 830	4 651	38	873	905	248

(a) Er bestaan Eur. gemeenten, z. g. gemengde gemeenten, Inlandsche, Chineesche- en gemengd Inl.-Chin. gemeenten. In het Stat JO. wordt slechts onderscheiden in Eur., Inl. en Chin. deelen. Waar gemengde gem. voorkomen, wordt zulks met het teeken (a) aangegeven. *There are European parishes, so-called mixed parishes, Native id., Chinese id., and mixed Nat.-Chin. parishes. The Stat. Abstr. only distinguishes between Eur., Nat. and Chinese parts. Resorts with one or more mixed parishes are indicated by (a).*

(b) De gemeenten worden onderscheiden in: *The parishes are distinguished into:*

1. die met een kerkeraad; *Those with a church council;*
2. die met een kerkelijk gemachtigde; *id. with a church delegate;*
3. de z.g. „Kleine gemeenten“. *The so-called „small parishes“.*

In het Stat. JO. worden alleen die sub 1 en 2 vermeld. De gegevens van die sub 3 zijn echter inbegrepen in die van sub 1 en 2. *In the S. A. only the parishes sub 1 and 2 are mentioned. The data concerning sub 3 are included under sub 1 and 2.*

(c) Van civiele lidmaten bestaan geen gegevens. *Concerning Civil members no data are available.*

(d) De invulling der Protest. Eur. bevolking wacht op den uitslag der volkstelling (1930). *Data concerning the Prot. Eur. population are available after the census of 1930.*

(e) Excl. de militairen te Tjimahi. *Excl. the military at Tjimahi.*

(f) Het totaal aantal lidmaten bedraagt 470 mannen en 360 vrouwen. *The total number of members amounts to 470 males and 360 females.*

(g) Stichtingen. *Foundations:*

(1) Diaconiehofje. *Deacon-home.*

(2) Diaconiehuis. *Deacon-house.*

(3) Weeshuis voor meisjes en diaconiehuis. *Orphans asylum for girls and deacon-house.*

(4) 1 Fröbelschool. *1 kindergarden.*

(5) Het Ambonsch internaat. *Ambon boarding-school.*

Standplaatsen der predikanten <i>Station of the minister.</i>	Bijbehorende ressorten. <i>Resorts annex thereto.</i>	Gemeenten. <i>Parishes.</i>	Protestantsche Europeanen. <i>Protestant Europeans.</i>			Militaire lidmaten. <i>Military members.</i>	Ged. het jaar aan gen. lidmaten <i>Confirmed during the year.</i>			Catechisanten gedur. het jaar. <i>Catechumens du- ring the year.</i>			Ged. het jaar gedoopt. <i>Baptized dur. the year.</i>		Ingezegd huwelijken. <i>Solemnized marriages.</i>
			Civielien. <i>Civils.</i>		Militairen. <i>Military.</i>		Civielien. <i>Civils.</i>		Militairen. <i>Military.</i>	Civielien. <i>Civils.</i>		Militairen. <i>Military.</i>	M.	V. F.	
			M.	V. F.			M.	V. F.		M.	V. F.				
			(b)	(4)	(c)		M.	V. F.	M.	V. F.	M.	V. F.			
1 Palembang(a).	Res. Pal., Dj., Bangka .....	3	×	×	42	—	—	—	—	71	78	—	15	9	—
2 Medan (a).....	Afd. Langkat., o.a. Ben., Boven- Deli, Karolanden .....	2	×	×	14	3	6	13	—	121	145	—	22	27	16
3 Pematangsian- tar .....	Afd. Asahan, Bengkalis, o.a. Serd., Padang, Bedagei, Simeloengoen.	1	×	×	—	—	—	1	—	70	80	—	26	24	3
4 Padang .....	Res. Benk., Afd. Padang, Painan, o.a. Pariaman, Airbangis .....	10	×	×	15	—	—	1	—	95	85	—	20	24	13
5 Fort de Kock .	rest. Sum. Wk., Res. Tapanoeli..	1	×	×	+ 120	—	—	—	—	—	—	—	4	8	—
6 Koetaradja (a).	Gvt. Atjeh en O. ....	3	×	×	1500	1000	5	13	13	95	73	—	15	16	—
7 Pontianak (a).	Res. Riouw, W. afd. v. Borneo A. R. Billiton, .....	16	×	×	71	10	—	—	—	70	45	—	28	26	—
8 Bandjermasin.	Res. Z. O. afd. v. Borneo .....	2	×	×	71	45	—	—	—	63	75	—	38	38	—
9 Manado.(?) (a).	Res. Man. ....	5	×	×	2	—	5	23	—	202	352	—	10	8	15
10 Makassar(?)...	Gvt. Celebes en O. ....	2	×	×	×	×	25	22	9	315	251	25	27	39	10
11 Amboina(?) (a).	rest Gvt. Molukken .....	4	×	×	60	43	59	45	—	643	704	—	20	19	11
12 Koepang (a)...	Res. Timor en O. ....	1	×	×	—	—	2	6	—	142	95	—	5	6	—
	Totaal Buitengew.... 1930 <i>Total Outerprov.....</i>	50	×	×	1595	1101	102	124	22	1887	1983	25	230	244	68
	Totaal Ned. Indië.... 1930 <i>Total N. E. I.....</i>	127	×	×	4183	1661	285	384	36	6717	6634	63	1103	1149	316

- b. Protestantsche Kerk in Ned.-Indië  
 Het niet-Europeesche deel naar de  
 Predikantsressorten.  
*Protestant Church in the N. E. I.*  
*The non-European part acc. to the*  
*resorts of the Ministers.*

b. Protestantische Kerk in Ned.-Indië. Het niet-Europeesche deel naar de Predikantsressorten.  
*Protestant Church in the N.E.I. The non-European part acc. to the resorts of the ministers.*

Bron: D.v.O.E. (Afd. F,)

ult. 1930.

Standplaatsen der predikanten — (c) — Stations of the ministers.

Specificatie. Specification.	Batavia (a)	Meester Cornelis (a)	Butenzorg (Depok)	Bandoeng (a)	Tegal	Semarang (a)	Satitga	Poerworedjo	Magelang (a)	Jogjakarta	Soerakarta (a)	Madieun	Soerabaja (a)	Malang (a)	Probolinggo	Bondowoso	Jawa en and Mad.	Palembang (a)	Medan	Padang (a)	Fort de Kock (a)	Koetaradja (a)	Pontianak (a)	Bandjerma-sin	Makassar (a)	Buitengew Oetmoe	Ned. Indië
1. Zelfst. voorgangers, Independent pastors.			1																								
Eur. hulppred. . . . . " ass. preachers . . . . .																											
Inl. hulppred. . . . . Nat. ass. preachers . . . . .																											
2. Hulpkrachten. Nat. assistants.																											
Inl. leerwars . . . . . Nat. preachers . . . . . Goeroe's djama'at . . . . . Nat. catechists . . . . . Chin. leerwars . . . . . Chin. teachers . . . . .	2	1	1	2					2	1							14	1			1	1	1	1	1	6	20
3. Inl. gemeenten (b) Nat. parishes.	(c) 11	1	3	2	1	1	2	2			2						×	24		459	534	36			12	1076	×
Chin. id. . . . .																											1
4. Aantal gedoopten. Baptized . . . . .	911	103	75	1031		305	98	380	6	1		10	700	106	4		×	243	50	7	2	752	31	(c) 1569	×	×	
Inl. volwassenen m. Nat. adults . . . . . v. f.	592	419	172	1696		314	86	604	3	1		17	580	416	1		×	217	49	7	2	1125	104	(c) 406	×	×	
Inl. kinderen . . . . . m. Nat. children . . . . . v. f.		556	293				112		70	23		4	7	270	284		×	296	56	30	8	576	197	(c) 419	×	×	
Chin. volwassenen m. " adults . . . . . v. f.		460	161						60	96		6	330	306			×	243	41	20	16	708	125	(c) 368	×	×	
" kinderen . . . . . m. " children . . . . . v. f.		521	146	1635		373	14	514					154	700			×	255	15					(c) 289	×	×	
5. Aantal lidmaten. Numbers of members																											



c. Protestantse Kerk in Ned.-Indië. Het niet-Europeesche Protestant Church in the N. E. I. — The non-European part

Bron: D.v.O.E. (Afd. F.)

Specificatie. Specification.	Standplaatsen der hulppredikers —										Totaal-Total.	Amboina (c).	Ternate.	Saparosa.		
	Res. Manado.														Gvt.	
	Airmadidi.	Tondano.	Langaoan.	Tomohon.	Sonder.	Anoerang.	Ratahan.	Koenelen-boeai.	Manado (e).	Loewoek.						
1. Zelfst. voorgangers. <i>Indep. pastors.</i> <i>Eur. hulppred. Eur. ass. preachers.</i> <i>Inl. " Nat. " "</i>	1	1	1	1	1	1	(?)	(?)	1	1	8	1	—	—	—	
2. Hulpkrachten. <i>Nat. assistants.</i> <i>Inl. leeraars. Nat. preachers ...</i> <i>Goero's djamaät. " catechists ...</i> <i>Chin. leeraars. Chin. teachers ...</i>	11 66	13 42	13 47	9 26	7 22	8 24	8 29	10 41	3 5	3 48	85 350	37 66	—	—	—	
3. Inl. gemeenten. <i>Nat. parishes (b).</i> <i>Chin. " Chin. do. ...</i>	64	88	45	28	22	27	25	42	1	127	419	99	—	—	—	
4. Aantal gedoopten. <i>Baptized.</i> <i>Inl. volwassenen ... m.</i> <i>Nat. adults ... v.f.</i> <i>Inl. kinderen ... m.</i> <i>Nat. children ... v.f.</i> <i>Inl. militairen Nat. mil. ... m.</i> <i>Chin. volwassenen ... m.</i> <i>" adults ... v.f.</i> <i>" kinderen ... m.</i> <i>" children ... v.f.</i>	5 905 6 747 12 096 10 705	15 842 16 552 (1) (1)	20 870 22 851 (1) (1)	5 717 5 928 4 910 4 690	5 468 6 670 5 716 5 567	4 718 4 988 3 894 3 873	10 248 9 664 (1) (1)	5 960 5 781 4 519 4 489	7 545 6 655 (1) (1)	8 023 7 721 4 998 5 224	353 929 2	9 281 10 122 7 650 7 264	368 371 330 309	—	—	—
5. Aantal lidmaten. <i>Members.</i> <i>Inlanders ... m.</i> <i>Natives ... v.f.</i> <i>Inl. militairen Nat. mil. ... m.</i> <i>Chineezen ... m.</i> <i>Chinese ... v.f.</i>	5 282 6 725	6 249 7 731	7 306 10 087	2 454 3 892	2 412 4 584	2 481 3 385	3 049 3 676	2 576 3 214	991 1 555	605 636 20 20	33 405 45 485	7 532 8 632 43 31	289 289 — —	—	—	—
6. In dooponderricht. <i>Receiving instr. before being baptized.</i> <i>Inlanders ... m.</i> <i>Natives ... v.f.</i> <i>Inl. militairen Nat. mil. ... m.</i> <i>Chineezen ... m.</i> <i>Chinese ... v.f.</i>	—	—	—	7 3	—	—	—	—	—	413 432	419 435	653 813	—	—	—	—
7. Catechisanten (reeds gedoopt). <i>Catechumens (already baptized).</i> <i>Inlanders ... m.</i> <i>Natives ... v.f.</i> <i>Inl. militairen Nat. mil. ... m.</i> <i>Chineezen ... m.</i> <i>Chinese ... v.f.</i>	1 769 2 017	1 742 2 092	2 504 2 290	848 1 076	1 815 1 993	1 016 1 246	1 685 1 495	1 208 1 302	424 312	1 492 1 549	14 503 15 372	1 799 1 418	61 62	—	—	—
8. Ged. het jaar gedoopt. <i>Baptized dur. the year.</i> <i>Inl. volwassenen ... m.</i> <i>Nat. adults ... v.f.</i> <i>Inl. kinderen ... m.</i> <i>Nat. children ... v.f.</i> <i>Inl. militairen Nat. mil. ... m.</i> <i>Chin. volwassenen ... m.</i> <i>" adults ... v.f.</i> <i>" kinderen ... m.</i> <i>" children ... v.f.</i>	73 79 626 669	6 2 721 715	5 8 963 844	22 14 399 433	3 2 517 477	7 4 436 401	38 22 495 453	11 3 539 471	14 9 181 249	275 286 779 820	454 429 5 656 5 593	205 160 590 521	6 3 46 38	—	—	—
9. Ged. het jaar aang. lidmaten. <i>Confirmed dur. the year.</i> <i>Inlanders ... m.</i> <i>Natives ... v.f.</i> <i>Inl. militairen Nat. mil. ... m.</i> <i>Chineezen ... m.</i> <i>Chinese ... v.f.</i>	324 404	564 668	501 630	162 189	281 368	165 201	475 515	193 192	48 76	119 125	2 832 3 367	292 249	—	—	—	—

(a) Zie noot (a) tabel 73. See note (a) table 73.  
 (b) Zie noot (b) tabel 74. See note (b) table 74.  
 (c) Onder den voorzitter der Commissie van hulppredikers. Under the chairman of the Commission of ass. preachers.  
 (1) Inb. in de volwassenen. Incl. in the adults.  
 (?) Vacant.





Bron: D. v. O. en E. (Afd. F).

ult. 193

Zendingcorporaties. Missionary societies.	Ned. Zend. Vg. Neth. Miss. Union.		Com. v/d Sala- tiga Z. Comm. Sul. Miss.		Doopsgez. Vg. Menn. Miss. Union.		Zend. der Ge- ref. Kerken. Miss. of the Reformed Churches.		Java Comité, Java Commit- tee.		Nederl. Zending Gen. Neth. Missionary Society.				
	West-Java.	Z. O. Celebes.	Midden-Java.	Midden-Java.	Tapanoeli Mandaling.	Z. Midd.-Java.	Timor en O. Soemba.	Oost-Java.	Tapanoeli Angk-Sip.	Oost-Java.	Oostkust van Sumatra.	Midd.-Celebes. ( <sup>1</sup> )	Manado Nong.		
1. Zelfst. voorgangers. <i>Indep. pastors.</i>					( <sup>2</sup> )			( <sup>2</sup> )							
<i>Eur. zend. Eur. miss. (<sup>3</sup>)...</i>	10	4	10	4	1	10	2	2	2	9	2	6	2		
<i>Inl. evang. Nat. miss. ....</i>	-	-	9	1	-	5	-	1	2	32	-	-	2		
2. Hulpkrachten. <i>Nat. assist. Inl. helpers. Nat. ass. (<sup>4</sup>)</i>															
<i>a. alleen v/d gemeente... m. for the parishes only... v.f.</i>	18	2	25	18	5	84	27	11	5	91	24	1	3		
<i>b. voor gem. en school... m. for par. and school... v.f.</i>	3	-	2	2	-	13	-	-	-	16	-	-	-		
<i>c. alleen v. school... m. for school only... v.f.</i>	17	6	22	24	2	97	-	2	15	25	-	113	51		
<i>Chin. helpers. Chin. ass. a. alleen v/d gemeente... m. for the parishes only... v.f.</i>	1	-	-	-	-	203	111	24	1	3	-	-	-		
<i>b. voor gem. en school... m. for par. and school... v.f.</i>	53	12	39	28	8	4	24	-	-	101	1	5	-		
<i>c. alleen v. school... m. for school only... v.f.</i>	7	3	6	7	-	-	-	-	-	26	-	-	-		
<i>Chin. helpers. Chin. ass. a. alleen v/d gemeente... m. for the parishes only... v.f.</i>	1	-	-	-	-	3	-	-	-	-	-	-	-		
<i>b. voor gem. en school... m. for par. and school... v.f.</i>	1	-	-	-	-	-	-	-	-	-	-	-	-		
<i>c. alleen v. school... m. for school only... v.f.</i>	7	-	-	-	-	1	-	-	-	-	-	-	-		
3. Inl. gemeenten. <i>Nat. par. Chin. id. Chin. do.</i>	13	16	29	13	7	96	17	14	24	40	43	165	46		
4. Aantal gedoopten. <i>Baptized.</i>															
<i>Inl. volcassenen... m.</i>	742	410	904	944	157	2033	904	1387	829	4964	722	8991	1960		
<i>Nat. adults... v.f.</i>	782	375	1116	1163	157	2149	730	1387	869	5548	642	9138	1904		
<i>Inl. kinderen... m.</i>	962	278	761	1114	200	1738	690	1525	1040	5356	542	5241	824		
<i>Nat. children... v.f.</i>	758	252	692	928	185	1620	689	1323	845	4518	578	5447	1550		
<i>" milit. ....</i>	23	-	-	-	-	-	14	-	-	3	-	-	-		
<i>Chin. volcassenen... m.</i>	303	-	100	14	-	157	-	-	1	23	-	-	9		
<i>Chin. adults... v.f.</i>	374	-	104	9	-	176	-	-	-	17	-	-	5		
<i>" kinderen... m.</i>	268	-	71	5	-	149	-	-	-	12	-	-	7		
<i>" children... v.f.</i>	262	-	54	7	-	79	-	-	-	22	-	-	10		
5. Aantal lidmaten. <i>Members.</i>															
<i>Inlanders... m.</i>	662	405	794	721	166	2010	910	1330	855	4945	677	8300	333		
<i>Natives... v.f.</i>	832	371	909	929	179	2116	740	1331	900	5534	595	8605	409		
<i>" milit. ....</i>	8	-	-	-	-	-	14	-	-	-	-	-	-		
<i>Chineezen... m.</i>	232	-	75	14	-	110	-	-	1	23	-	-	-		
<i>Chinese... v.f.</i>	310	-	95	9	-	99	-	-	-	17	-	-	-		
6. In dooponderricht. <i>Rec. instr. bef. being baptized.</i>															
<i>Inlanders... m.</i>	51	258	73	182	3	415	245	24	16	228	140	598	7		
<i>Natives... v.f.</i>	62	170	97	189	3	376	226	14	13	230	98	577	3		
<i>" milit. ....</i>	-	-	-	-	-	-	-	-	-	-	-	-	-		
<i>Chineezen... m.</i>	20	-	10	4	-	22	-	-	-	1	-	-	-		
<i>Chinese... v.f.</i>	29	-	9	-	-	19	-	-	-	1	-	-	-		
7. Catechisanten (reeds gedoopt) <i>Catechumens (already baptized).</i>															
<i>Inlanders... m.</i>	255	195	73	-	16	1369	113	168	125	877	15	567	68		
<i>Natives... v.f.</i>	158	138	68	-	17	1365	91	134	112	613	26	490	67		
<i>" milit. ....</i>	-	-	-	-	-	-	-	-	-	-	-	-	-		
<i>Chineezen... m.</i>	51	-	29	-	-	39	-	-	-	-	-	-	-		
<i>Chinese... v.f.</i>	50	-	24	-	-	30	-	-	-	-	-	-	-		

(1) Inb. - Incl. of - Poso en - and - Mori.

(2) Gegevens over 1928. *Figures for 1928.*(3) Leeraars, Dienaren des Woords. *Teachers missionaries.*(4) Inl. helpers (goeroes, penoeloengs, colporteurs). *Nat. assistants.*(5) Gegevens over 1929. *Figures for 1929.*(6) Onvolledig. *Incomplete.*

- Cults.

- Mission.

1930.

Tapaneel Ba- toe eil.	Celebes en O. Loeswe Mak.	id. do. Mandar.	Manado Sang- en Tal. eil.	Molukken Boeroe.	id. do. Halma- heira.	id. do. W. N. Guinee.	id. do. N. N.W. Guinee.	Palembang	Oostkust van Sumatra.	Benkoelen Mentawai eil.	Tapaneel Nias.	id. Batakland.	Z. en O. afd. v. Borneo.	Java-Mad.	Buitengew. Oostprov.	Totaal. Total.
Utrechtsche Z. Vg. Utrecht Mission Union. ( <sup>e</sup> )																
Miss. Soc. of the Meth. Epic. Church. U. S. A. ( <sup>e</sup> )																
Rheinische Miss. Ges. Barmen. Rhenish Miss. Soc.																
Ev. Miss. Ges. Basel.																
2	4	2	7 12	1 1	6	2	8 15	1	10	1 1	12 12	21 54	17	45 48	×	×
—	7	3	37	3	7	—	14	1	8	—	297	26	28	247	×	×
12	70	27	166	24	113	—	127	2	17	17	113	—	44	103	×	×
2	24	29	178 6	—	6	—	—	3	44	—	101	—	74	101	×	×
—	—	—	—	—	—	—	—	—	2	—	—	—	—	50	×	×
—	—	—	—	—	—	—	—	1	6	—	—	—	—	4	×	×
—	—	—	—	—	—	—	—	1	1	—	—	—	—	1	×	×
—	—	—	—	—	—	—	—	2	2	—	—	—	—	—	×	×
—	—	—	—	—	—	—	—	—	11	—	—	—	—	8	×	×
—	—	—	—	—	—	—	—	3	3	—	—	—	—	1	×	×
10	31	30	156	24	103	24	96	1	19	14	144	( <sup>e</sup> ) 565	59	205	×	×
—	—	—	—	—	—	—	—	1	7	—	—	—	1	14	×	×
444	1 032	23 330	27 755	1 211	4 516	1 949	7 971	15	277	310	26 643	2 059	10 974	×	×	×
460	566	—	27 699	1 067	3 205	2 132	6 797	6	226	311	27 965	1 752	12 145	×	×	×
328	391	—	21 335	716	2 451	305	3 611	8	119	244	16 946	1 441	11 456	×	×	×
269	304	—	22 029	594	2 106	355	2 957	6	161	259	16 587	1 371	9 849	×	×	×
—	—	—	—	—	—	—	—	5	—	—	—	136	26	×	×	×
—	—	—	—	—	1	—	—	28	233	—	—	13	597	×	×	×
—	—	—	—	—	—	—	—	20	213	—	—	10	680	×	×	×
—	—	—	12	—	—	—	—	13	119	—	—	4	505	×	×	×
—	—	—	13	—	—	—	—	7	111	—	—	7	424	×	×	×
444	1 022	275	16 456	617	925	373	2 798	11	285	306	22 450	1 855	10 462	×	×	×
460	557	115	26 380	697	1 029	332	2 578	5	234	307	24 249	92	11 651	×	×	×
—	—	25	—	—	—	—	—	—	5	—	—	11	8	×	×	×
—	—	—	—	1	—	—	—	20	241	—	—	8	454	×	×	×
—	—	—	—	—	—	—	—	18	221	—	—	—	530	×	×	×
34	372	—	236	7	351	455	4 664	21	173	35	7 408	8 578	190	973	×	×
34	225	—	437	3	350	345	4 616	—	100	35	9 398	—	148	968	×	×
—	—	—	—	—	—	—	—	41	113	—	—	—	—	57	×	×
—	—	2	—	—	—	—	—	27	104	—	—	—	4	58	×	×
—	—	—	—	—	—	—	—	—	—	—	—	—	—	—	×	×
—	50	401	2 674	403	504	588	4 751	1	—	—	561	—	96	2 742	×	×
—	40	111	3 460	215	479	549	4 276	—	192	—	616	—	83	2 338	×	×
—	—	—	—	—	—	—	—	—	—	—	—	—	—	—	×	×
—	—	—	—	—	—	—	—	—	—	—	—	—	—	119	×	×
—	—	—	—	—	—	—	—	—	—	—	—	—	—	164	×	×



Tapanoeli Ba- toe eil.	Celebes en O. Loewoe Mak.	id. do. Mandar.	Manado Sang. en Pal. eil.	Molukken Boeroe.	id. do. Halma- heira.	id. do. W. N. Guinee.	id. do. N. Nw. Guinee.	Palembang.	Oostkust van Sumatra.	Benkoelen Mentawai eil.	Tapanoeli Nias.	id. Batakland.	Z. en O. afd. v Borneo.	Java-Mad.	Buitengew. Oostproov.	Totaal. Totat.
Ned. Luth. Z. G. Nath. Luther M. soc.	Gerref. Z. Bond Reformed M. Union.	Chr. Ger. kerck- Chr. Ref. Church.	Sangit. en Tal. Com. S. and talaud Comm.	Utrechtsche Z. Vg Utrecht Mission Union. ( <sup>g</sup> )				Miss. Soc. of the Meth. Episc. Church. U. S. A. (7)		Rheinische Miss Ges. Barmen. Rhenish Miss. Soc.			Ev. Miss. Ges. Basel.			
37	142	22	426	18	163	181	1561	4	17	29	944	5717	83	508	×	
46	72	11	558	6	147	186	1777	—	11	26	959	—	54	558	×	
52	94	158	2818	84	392	214	1570	—	74	33	1978	—	155	876	×	
39	72	112	2723	92	384	212	1266	—	49	36	1849	—	146	860	×	
—	—	—	—	—	—	—	—	—	12	—	—	—	—	3	×	
—	—	—	—	—	—	—	—	—	13	—	—	—	—	25	×	
—	—	—	—	—	—	—	—	—	13	—	—	—	—	34	×	
—	—	—	—	—	—	—	—	—	1	—	—	—	—	43	×	
—	—	—	—	—	—	—	—	—	1	—	—	—	1	37	×	
—	—	—	—	—	—	—	—	—	—	—	—	—	—	—	×	
12	1	48	1336	52	142	46	795	2	42	3	1208	6150	273	379	×	
15	—	26	1871	55	125	29	716	—	10	6	951	—	250	396	×	
—	—	—	—	—	—	—	—	—	43	—	—	—	—	7	×	
—	—	—	—	—	—	—	—	—	24	—	—	—	—	10	×	

## e. Gereformeerde kerken. (a).

## Reformed churches.

Bron: D.v.O.E. (Afd. F.)

ult. 1930.

Kerken met bb. ressorten. <i>Churches and resorts.</i>	Landaarden. <i>Nationalities.</i>	Predikanten. <i>Ministers.</i>	Belijdende en inwonende leden. <i>Confirmed and non-conf. members.</i>		Doopleden. <i>Members baptized not yet confirmed.</i>		Aangenomen lidmaten. <i>Confirmed-in 1930.</i>		Catechisanten en doopleerlingen. <i>Catechumens and persons rec. instr. before being bapt. in 1930.</i>		Gedoopt in 1930. <i>Baptized in 1930.</i>	Ingezegde huwelijken. <i>Solemnized marriages.</i>
			Civiel. <i>Civil.</i>	Militairen. <i>Military.</i>	Civiel. <i>Civil.</i>	Militairen. <i>Military.</i>	Civiel. <i>Civil.</i>	Militairen. <i>Military.</i>	Civiel. <i>Civil.</i>	Militairen. <i>Military.</i>		
1. Batavia . . . . .	Eur.	2	624	17	587	10	10	2	45	3	56	15
Bat., Bant., Buit, Kraw., Lamp. d., Pal., Djambi, Benk., S. Wk., Ba., Bill., W. afd. v. B.												
2. Bandoeng . . . . .	Eur.	2	224	32	293	28	14	3	—	8	23	5
W., M. en O. Pri- angan.	Inl. Nat. Chin.	— — —	1 — 1	— — —	— — —	— — —	— — —	— — —	— — —	— — —	— — —	— — —
3. Semarang . . . . .	Eur.	—	236	1	212	1	8	1	32	—	8	3
Inl., Cher., Tegal, Pekal., Sem., Koed., Remb., Blora.	Inl. Nat. Chin.	— — —	18 — 4	— — —	9 — —	— — —	— — —	— — —	10 — —	— — —	— — —	— — —
4. Magelang . . . . .	Eur.	—	70	12	85	—	4	4	4	6	5	2
Kedoe en Wonoso- bo.												
5. Jogjakarta . . . . .	Eur.	1	195	1	150	1	—	—	14	—	18	—
Bagelen, Gvt. Jog- jak., N. en Z. Banj.	Inl. Nat. Chin.	— — —	2 — 28	— — —	— — 7	— — —	— — —	— — —	— — 7	— — —	— — 2	— — —
6. Soerakarta . . . . .	Eur.	3	148	4	5	1	3	—	3	—	12	3
Gvt. Soerak., Mad. en Ponorogo.	Inl. Nat. Chin.	— — —	6 8 —	— — —	— 2 —	— — —	— 5 —	— — —	— — 5	— — —	— 1 5	— — 1
7. Soerabaja . . . . .	Eur.	2	435	14	403	4	7	2	24	—	36	6
rest Prov. O. Jav. va, Z. O. afd. v. B., Man., Cel. en O., Mol., Timor en O., B. en L.	Inl. Nat. Chin.	— — —	— 8 4	— — —	— — —	— — —	— 1 —	— — —	— 4 —	— — —	— — —	— — —
8. Medan (b) . . . . .	Eur.	1	154	7	142	1	2	—	13	—	14	5
Oostk. v. S., Tap., Atj. en O., Riouw en O.												
Totaal — Total . . .	Eur. Inl. Nat. Chin.	11 — — —	2086 35 45	88 — —	1886 9 9	46 — —	48 1 5	12 — —	135 14 12	17 — —	172 1 7	39 — 1

(a) Deze tabel betreft de Gereformeerde Kerken uitsluitend als Kerkgenootschap. Voor hun taak als zendingsgenootschap zie tabel 76. De z.g. „verspreide leden” zijn in de getallen inbegrepen.

This table refers to the Reformed Churches only as religious community. Their task as missionary society is dealt with in table 76. The so-called scattered members are included in the data.

(b) Hierbij kunnen zich aansluiten de verspreide leden in de Federated Malay States en de Straits Settlements.

Scattered members in the Federated Malay States and the Straits Settlements may join this church.

f. De Roomsche Katholieke Kerk.  
*Roman Catholic Church.*

## f. De Roomsche-Katholieke Kerk. Roman Catholic Church.

Bron: D.v.O.E. (Afd. F). 1930.

Kerkelijke afd. met di. gelezen standpl. der R.K. geestes-lijken. <i>Apost. vic. and apost. pref. with the stations of the ministers.</i>	Ressorten. <i>Resoris.</i>	Landarden. <i>Nationaalites.</i>	R.K. bevolking, v. z. v. ge- doopt. R. C. persons already baptized.		Kinderen v. z. v. ge- doopt. R. C. children already baptized.		Catechume- nen. Cate- chumens.		Kinderen op catech. Children o.c.		Deden de Eerste H. Com- munic. Rec. Holy Comm. for the first time.		Gedoopt. Baptized in 1930.		Ingezende huw- lijken. Solemnized marriages in 1930.		
			Civielan. Civil.		Militair. Military.		Kinderen v. z. v. ge- doopt. R. C. children already baptized.		Catechume- nen. Cate- chumens.		Kinderen op catech. Children o.c.		Deden de Eerste H. Com- munic. Rec. Holy Comm. for the first time.			Gedoopt. Baptized in 1930.	
			m.	v. f.	m.	v. f.	m.	v. f.	m.	v. f.	m.	v. f.	m.	v. f.		m.	v. f.
I. APOST. VIC. VAN of BATAVIA.																	
1. Batavia	Res. Bantam, Batavia	Eur. I. N. V.O.F.A.	11 244	594	( <sup>1</sup> )	16	21	888	927	( <sup>2</sup> )	191	182	86	546	181		
2. Buitenzorg	Res. Buitenzorg	Eur. I. N. V.O.F.A.	1 848	103	"	3	3	280	287	"	33	40	12	67	8		
3. Cheribon	Res. Krawang, Indram., Cheribon	Eur. I. N. V.O.F.A.	580	12	"	—	1	78	59	"	—	—	8	31	5		
4. Soekaboemi	Res. West-Priangan	Eur. I. N. V.O.F.A.	888	—	"	—	—	103	93	"	15	10	2	63	5		
5. Bandoeng Tjmahil	Res. Midden-, Oost- Priangan	Eur. I. N. V.O.F.A.	9 040	975	"	23	26	479	737	"	98	140	31	358	72		
6. Tegal	Res. Tegal, Pekalongan	Eur. I. N. V.O.F.A.	1 178	—	"	4	3	124	107	"	34	41	10	88	10		
7. Samarang	reg. Kendal, dt. Sem., Res. Koedoes, reg. Pati, Grobogan	Eur. I. N. V.O.F.A.	5 049	34	"	53	28	788	707	"	120	123	95	352	74		
8. Ambarawa Slatiga	reg. Salat., Ambar- wa, Oengaran, Te- ngaran	Eur. I. N. V.O.F.A.	286	122	"	25	27	371	316	"	49	55	64	91	19		
9. Poerwokerto	Res. Z. Banj. 1/2 reg reg. B. Neg. K. Anjar, Res N. Banj.	Eur. I. N. V.O.F.A.	1 088	19	"	16	18	134	118	"	22	28	12	84	20		
10. Poerworedjo	reg. Wonosobo, Res. Bagelen, reg. Kar. Anjar	Eur. I. N. V.O.F.A.	455	24	"	78	42	113	270	"	71	81	59	76	24		
11. Magelang Moentilan Mendoet	Res. Kedoe	Eur. I. N. V.O.F.A.	1 073	383	"	688	109	2 202	806	"	130	151	273	354	69		
12. Jogjakarta	Gvt. Jogjakarta	Eur. I. N. V.O.F.A.	2 810	147	"	5 678	2 949	3 358	1 058	"	275	177	499	414	84		
13. Soerakarta Klaten	Gvt. Soerakarta	Eur. I. N. V.O.F.A.	1 938	108	"	910	360	697	392	"	110	75	169	201	35		
Totaal. Total	Ap. Vic. Batavia	Eur. I. N. V.O.F.A.	38 008	2 381	"	7 494	3 557	9 565	5 817	"	1 217	1 098	1 326	2 725	606		
			12 534	494	"					"							
			549	—	"					"							



Cults.

II. APOST. PREF. VAN of SOERABAJA.		reg. Rembang, Blora, Medjok, Res. Bo- don, Grisee, Soet. Res. Ponorogo, Madioen		2 290	2 500	2 900	2 500	18	20	788	1 072	10	12	143	159	21	22	200	174	75
1.	Soerabaja	Eur.	110	65	—	—	—	—	—	—	—	—	—	—	—	—	—	—	—	—
		I. N.	80	70	—	—	—	2	—	—	—	—	—	—	—	—	—	—	—	—
		V.O.F.A.	498	468	—	—	—	—	5	—	—	—	2	—	38	—	—	—	—	—
2.	Madioen	Eur.	25	35	—	—	—	11	3	—	152	—	—	—	—	—	4	2	2	9
		I. N.	—	—	—	—	—	2	—	—	—	—	—	—	—	—	—	—	—	—
		V.O.F.A.	—	—	—	—	—	32	20	—	181	4	—	20	37	4	8	45	56	16
3.	Kediri	Eur.	405	420	—	—	—	3	2	—	—	—	8	—	—	—	8	18	9	5
		I. N.	45	30	—	—	—	3	3	—	—	—	—	—	—	—	—	—	—	—
		V.O.F.A.	—	—	—	—	—	3	4	—	108	—	—	—	24	—	2	15	18	2
4.	Biltar	Eur.	355	442	—	—	—	51	35	—	—	—	—	—	—	—	19	12	9	10
		I. N.	83	68	—	—	—	3	4	—	—	—	—	—	—	—	2	12	9	—
		V.O.F.A.	—	5	—	—	—	—	2	—	—	—	—	—	—	—	2	—	—	—
Totaal		Eur.	3 458	3 830	—	—	—	25	27	—	1 508	14	16	176	259	25	27	282	260	102
		I. N.	293	188	—	—	—	94	60	—	19	46	23	—	7	47	31	32	20	15
		V.O.F.A.	91	75	—	—	—	5	5	—	2	3	—	—	—	—	—	4	—	—
III. APOST. PREF. VAN of MALANG.		Res. Malang, Pas, Prob., W., O. Mad.		507	1 014	290	835	4	5	404	442	9	11	65	71	5	8	77	67	15
1.	Malang	Eur.	589	538	—	—	246	207	405	519	185	42	33	37	13	85	77	98	75	40
		I. N.	—	—	—	—	6	11	—	—	—	—	—	1	3	—	1	1	3	—
		V.O.F.A.	2	3	—	—	—	8	20	—	—	—	—	—	—	—	2	37	38	—
2.	Djember	Eur.	241	229	—	—	207	222	—	121	103	—	—	14	22	—	2	6	10	8
		I. N.	63	57	—	—	—	43	35	—	—	—	—	—	—	—	—	—	—	—
		V.O.F.A.	—	—	—	—	—	—	—	—	—	—	—	—	—	—	—	—	—	—
Totaal		Eur.	748	1 243	305	1 042	1 008	4	5	525	551	9	11	79	93	6	10	114	103	15
		I. N.	632	595	41	231	243	608	530	574	227	42	39	37	21	87	80	104	85	48
		V.O.F.A.	2	3	—	6	—	8	20	—	5	—	1	1	—	—	1	1	3	—
IV. APOST. PREF. VAN of BENKOELEN.		Res. Benkoelen		125	104	5	64	55	43	73	68	2	2	4	6	4	2	63	59	3
1.	Benkoelen	Eur.	60	25	6	31	37	23	—	—	—	—	—	—	—	—	—	—	—	—
		I. N.	17	23	—	8	27	23	—	—	—	—	—	—	—	—	—	—	—	—
		V.O.F.A.	375	213	—	176	163	—	7	82	80	—	—	10	6	—	—	27	20	9
2.	Palembang	Eur.	14	6	—	15	16	—	—	10	8	—	1	2	—	—	—	7	4	—
		I. N.	—	—	—	—	—	—	—	—	—	—	—	—	—	—	—	6	5	—
		V.O.F.A.	—	—	—	6	2	—	—	1	4	—	—	4	—	—	—	6	6	—
3.	Tandjoengkarang	Eur.	80	56	—	51	48	—	2	6	17	1	—	—	—	—	—	10	8	—
		I. N.	—	—	—	—	—	—	—	—	—	—	—	—	—	—	—	—	—	—
		V.O.F.A.	—	—	—	—	—	—	—	—	—	—	—	—	—	—	—	—	—	—
Totaal		Eur.	580	373	13	201	188	—	52	138	189	5	4	20	16	7	6	113	96	15
		I. N.	84	40	13	46	53	—	—	—	—	—	—	—	—	—	—	—	—	—
		V.O.F.A.	23	24	—	33	25	—	—	—	—	—	—	—	—	—	—	—	—	—

(1) Inbegrepen in de volwassenen. Included in the adults.

(2) Inbegrepen in de kinderen. Included in the children.



IX. APOST. VIC. VAN DE OOST. KLEINE SOENDA EILANDEN

1. Mangarai	o. a. Mangarai	Eur. I. N.	11	4 451	3 238	3 080	457	1 890	584	2 613	182	
2. Ngada	o. a. Ngada	Eur. I. N.	22	2 672	2 078	2 149	774	1 326	782	1 588	174	
3. Ende	o. a. Ende	Eur. I. N.	35	1 423	1 013	2 257	723	749	465	2 310	207	
4. Maoenere	o. a. Maoenere	Eur. I. N.	29	1 911	1 314	3 912	2 240	1 108	405	2 389	421	
5. Larantoeika	o. a. Onst-Flores en Solor eilanden.	Eur. I. N.	41	2 327	1 641	3 638	1 460	1 657	770	3 232	628	
6. Timor	o. a. Beloe en N. M. Timor	Eur. I. N.	28	1 871	1 707	2 002	461	1 216	862	550	429	
7. Laora	landschap Laora afd. Soemba	Eur. I. N.	21	99	7	120	7	—	—	56	2	
<b>Totaal Total</b>	Ap. Vic. kl. Soenda eilanden.	Eur. I. N.	187	14 654	11 496	17 788	6 122	7 946	4 500	3 339	2 043	
<b>APOST. VIC. VAN DE NED. N.W. GUINEE.</b>												
1. Langgoer	Kei-eilanden.	Eur. I. N.	6	2 900	1 833	1 653	1 262	34	24	370	337	
2. Merauke	Zuid Nw. Guinee	Eur. I. N.	5	2 100	1 890	4 100	3 033	33	36	91	5	
3. Diaspora	Ambolna	Eur. I. N.	20	4	5	17	12	3	—	4	5	
4. Saumlakki	Timimber eilanden.	Eur. I. N.	50	30	10	13	18	6	6	6	9	
5. Memika	Z.W. Nw. Guinee	Eur. I. N.	6	1 440	1 383	1 005	887	88	300	253	104	
6. Fakfak	W. Nw. Guinee	Eur. I. N.	12	—	—	290	230	—	—	3	3	
<b>Totaal Total</b>	Ap. Vic. Ned. Nw. Guinee.	Eur. I. N.	44	90	40	80	20	—	—	30	17	
<b>Buitengewesten. Oudprovincies.</b>		Eur. I. N.	8 999	16 032	12 676	38 408	—	10 256	9 064	16 934	2 608	
		V.O.F.A.	211 433									
		V.O.F.A.	5 522									

(\*) In 1930 als standplaats erkend. In 1930 akenoelidged as station.

Stichtingen. Foundations.

- 21 Ziekenhuizen. Hospitals.
- 1 Hulpziekenhuis. Subhospital.
- 15 Klinieken en 15 poliklinieken. 15 Clinics and polyclinics.
- 2 Leprozerieën. Lepros asylums.
- 9 Veehuizen. Orphan houses.
- 1 Thuis voor Ind. vrouwen en kinderen. Home for Ind. women and children.
- 4 Kloosters. Convents.
- 2 Seminarie's. Seminaries.
- 1 Hoogere Burger Scholen. Secondary schools.
- 1 Algemeen Middelb. School. General secondary school.
- 10 Mulo scholen. Higher elem. schools.
- 81 Normaai-, Kweek-, en Standaard scholen. Normal- and training schools.
- 2 Eur. Kweekscholen. Training schools for Eur. teachers.
- 2 Normaai- leergangen voor volkssond. Normal courses for Nat. teachers.
- 49 Eur. Lagere Scholen. Eur. elem. schools.
- 46 Holl.- Ind.- incl. Schakelscholen. Dutch. vern. and link schools.
- 15 Holl. Chin. Scholen. Dutch- Chin. schools.

17 Vervolgscholen. Continuation schools.

- 656 Volksscholen. Village schools.
- 39 Probelscholen. Kindergarten schools.
- 3 Zeejarige meisjesscholen. Schools for girls, 5 y. course.
- 1 Eng. Chin. School. Eng. Chin. school.
- 9 Mal. Chin. Scholen. Malay- Chin. schools.
- 13 Ambachtscholen. Technical schools.
- 2 Handwerkkursussen. Courses in needlework.
- 2 Armentouwen. Funds for the poor.
- 6 Mil. tehuizen. Military homes.
- 1 Schoolleavenfonds. Dress-fund for schoolchildren.
- 2 Studiefonds. Study funds.
- 1 Internaten. Boarding schools.
- 85 Huischoudscholen. Schools for housewifery.
- 14 Industrie- en Handelsschool. Industrial- and Commercial-school.
- 1 Verberiehuus. Penitentiary.
- 1 Liefdadige verenigingen. Charitable institutions.
- 4 Kindersteuizen. Homes for children.

## g. Andere kerken, kerkelijke en godsdienstige genootschappen.

*Other religious societies.*

Bron: D.v.O.E. (Afd. F.) 1930.

Genootschappen, enz. <i>Societies etc.</i>	Gewesten (g) of plaatsen. <i>Provinces (g) or places.</i>	Aantal gemeenten, afdeelingen e. d. <i>Parishes, sections, etc.</i>	Landaarden. <i>Nationalities.</i>	Voorgangers. <i>Ministers.</i>		Aantal lidmaten, leden, broeders, enz. <i>Members, etc.</i>
				M.	V. F.	
1. Britsche gemeente . . . . . <i>British parish</i>	Batavia Soerabaja	1 1	Eur. " )	1	—	± 500
2. English Church Committee. . . . .	Oostkust van Sumatra.	1	Eur. V.O. F.A.	1	—	123 12
3. Advent. Zendingsgenootschap. <i>Adventist Missionary Society</i> (1)	Java, Palembang (g), Ben- koelen (g), Sum. Westk. (g), Koetaradja, Pontianak, afdee- ling Angkola-Sipirok, Mana- do, Ratahan, Amboina (g).	71	Eur. Inl. N. V.O. F.A.	16 50 3	—	225 2 978 123
4. Indische Advent Gemeente . . . . .	Batavia, Buitenzorg, Soeka- boemi, Bandoeng.	4	Eur. Inl. N. V.O. F.A.	— 4 —	—	39 145 27
5. Leger des Heils . . . . . <i>Salvation Army</i> (2)	Java, Sumatra, Celebes.	128	Eur. Inl. N. V.O. F.A.	47 30 2	108 21 2	5 599
6. Vrije Katholieke Kerk . . . . . <i>Free Catholic Church</i>	Java uitgez. Gouv. Soerakarta en Oostkust van Sumatra.	9	Eur.	26	—	554
7. Pinkstergemeente . . . . . <i>Free Pentecostal Conference</i>	Java, Palembang (g), Bang- ka (g), Z. en O. afd. v. Borneo (g), Manado (g), Makassar, Am- boina (g), Ternate (g), Koepang.	×	Eur. Inl. N. V.O. F.A.	11 9 3	8 1 —	×
8. Pinksterbeweging . . . . . <i>Pentecostal-movement</i>	West-Java (g), Midden-Java (g), Jogjakarta, Koetaradja, Makassar, Amboina, Langaan, Airmedidi.	24	Eur. Inl. N. V.O. F.A.	13 3 —	—	(3) 3 456
9. Orthodox Russische Kerk in N. I. <i>Orthodox Russian Church in N. I.</i>	Java uitgez. Gouv. Jogjakarta	1	Eur.	1	—	74
10. Christian Church (4) . . . . .	Java	×	×	2	×	×
11. The Christian and Missionary Alliance . . . . .	Makassar, afd. Samarinda en Boeloengan (Zuid-Oostkust van Borneo) afd. Soembawa (Timor en ond.), Bali en Lombok (g),	×	Eur. Inl. N. V.O. F.A.	7 — 2	2 — —	×

(1) Stichtingen: 16 volksscholen, 1 kweekschool, 2 internaten. *16 native schools, 1 training school and 2 boarding schools.*(2) Stichtingen — *Foundations*  
2 meisjes tehuizen — *homes for girls.*  
4 kinder tehuizen — *homes for children*  
1 jongenshuis — *home for boys*  
2 ziekenhuizen — *hospitals.*  
2 hulp ziekenhuizen — *sub-hospitals.*  
11 poliklinieken — *polyclinics.*  
4 lepra-kolonies — *leper-asylums*  
1 bedelaars id. — *home for beggars*  
1 landbouwkolonie — *agric. colony.*  
7 mil. tehuizen — *military homes.*  
1 kweekschool tot opl. van off. — *school for instruction of officers.*  
24 dagscholen — *day schools.*(3) Waarvan 1349 op Java. *Of whom 1349 on Java.*(4) Het genootschap heeft nog geen volgelingen. *This society has as yet no members.*



b. De Ned.-Ind. bedevaartgangers te Djeddah geregistreerd in verhouding tot het totaal der over zee gekomen pelgrims.

*Ratio of the N. E. I. pilgrims registered at Djeddah, to the total number of pilgrims arrived from over sea.*

Bron: A. I. Z.

(1) (2).

Mohammed. jaartelling. Moham. era.	Christelijke jaartelling. Christian era.		Bedevaartgangers van N. E. I. Pilgrims of N. E. I.	Totaal bavg. van overzee. Total p. from oversea.	Mohammed. jaartelling. Moham. era.	Christelijke jaartelling. Christian era.		Bedevaartgangers van N. E. I. Pilgrims of N. E. I.	Totaal bavg. van overzee. Total p. from oversea.
1296	26-XII-1878	15-XII-1879	5331	×	1321	30-III-1903	18-III-1904	9481	74344
1297	15-XII-1879	4-XII-1880	9542	59659	1322	18-III-1904	9-III-1905	4964	86451
1298	4-XII-1880	23-XI-1881	4605	37785	1323	8-III-1905	25-II-1906	6863	68735
1299	23-XI-1881	12-XI-1882	4302	25580	1324	25-II-1906	14-II-1907	8694	108305
1300	12-XI-1882	2-XI-1883	5269	27263	1325	14-II-1907	4-II-1908	9319	91142
1301	2-XI-1883	21-X-1884	4540	31157	1326	4-II-1908	23-I-1909	10300	69077
1302	21-X-1884	10-X-1885	4692	53010	1327	23-I-1909	13-I-1910	10994	71421
1303	10-X-1885	30-IX-1886	2523	42374	1328	13-I-1910	— 1911	14234	90051
1304	30-IX-1886	19-IX-1887	2426	42185	1329	— 1911	20-XII-1911	24025	83749
1305	19-IX-1887	7-IX-1888	4328	50221	1330	20-XII-1911	11-XII-1912	18353	83295
1306	7-IX-1888	23-VIII-1889	3146	44686	1331	11-XII-1912	30-XI-1913	26321	96924
1307	23-VIII-1889	17-VIII-1890	5419	89186	1332	30-XI-1913	19-XI-1914	28427	56855
1308	17-VIII-1890	7-VIII-1891	6044	45475	1333	19-XI-1914	9-XI-1915	—	×
1309	7-VIII-1891	26-VII-1892	6841	54491	1334	9-XI-1915	28-X-1916	—	×
1310	26-VII-1892	15-VII-1893	8092	90173	1335	28-X-1916	17-X-1917	72	8585
1311	15-VII-1893	5-VII-1894	6874	49623	1336	17-X-1917	7-X-1918	48	7020
1312	5-VII-1894	24-VI-1895	7128	57503	1337	7-X-1918	26-IX-1919	1123	22101
1313	24-VI-1895	12-VI-1896	11788	62726	1338	26-IX-1919	15-IX-1920	14805	59370
1314	12-VI-1896	2-VI-1897	7075	41133	1339	15-IX-1920	4-IX-1921	28795	60786
1315	2-VI-1897	23-V-1898	7895	38247	1340	4-IX-1921	24-VIII-1922	22412	×
1316	22-V-1898	12-V-1899	7694	36380	1341	24-VIII-1922	14-VIII-1923	22022	86353
1317	12-V-1899	1-V-1900	5068	×	1342	14-VIII-1923	2-VIII-1924	39800	91786
1318	1-V-1900	20-IV-1901	7421	×	1343	2-VIII-1924	22-VII-1925	74 <sup>(1)</sup>	×
1319	20-IV-1901	10-IV-1902	6092	×	1344	22-VII-1925	12-VII-1926	3474	57957
1320	10-IV-1902	30-III-1903	5679	×	1345	12-VII-1926	1-VII-1927	52412	123052
					1346	1-VII-1927	20-VI-1928	43082	98635
					1347	20-VI-1928	9-VI-1929	31405	86021
					1348	9-VI-1929	29-V-1930	33000	84810

(1) Minimumkosten der N. E. I. bedevaart. *Minimum cost of the N. E. I. pilgrimage.*

I. per persoon. <i>per person.</i>		gld.	gld.
a. in Ned. Indië. <i>in the Neth. E. Indies.</i>			
1. Mekkapas en pasfoto. <i>Mekka passport and photo.</i>	5 + 150	6,50	
2. reis-, transport- en verblijfkosten, inb. die van geleide, naar en van haven pelgrimschip ben. feestmaaltijd. <i>travelling and hotel expenses, cost of transport, incl. of the cost for the escort to and from the harbour of the pilgrimship together with the festive entertainment.</i>	gem. ±	132,39	
	" ±		138,89
b. buiten Ned. Indië. <i>outside of the Neth. E. Indies.</i>			
1. Zeereis naar en van Arabië, inb. quarantaine gelden. <i>Sea voyage from and to Arabia incl. of quarantine costs</i> .....		253,25	
2. Kosten in Arabië. <i>Expenses in Arabia.</i>			
Kameelhuur (tarief). <i>Camel-hire (tariff)</i> .....		280,-	
Logies te Mekka c. a. (tarief). <i>Hotel expenses at Mecca (tariff)</i> .....		78,-	
Voeding en water ged. 5 mnd. (tarief). <i>Food and water d. 5 m. (tariff)</i> .....		150,-	
Hadjkleeding (tarief). <i>Hadj dress (tariff)</i> .....		75,-	
Diversen (tarief). <i>Sundries (tariff)</i> .....		31,36	
			867,61
	Totaal. <i>Total</i> ±		1000,-
Dit bedrag wordt echter doorgaans overschreden, zelfs tot in het meer- en tien-voudige. <i>As a rule this amount is surpassed even many and tenfold.</i>			
II. per gezamenlijke bedevaartgangers. <i>All pilgrims together.</i>			mm.
buiten Ned. Indië. <i>Outside of the Neth. E. Indies.</i>			gld.
1930 (1348)	33000 × 867,61 = minimaal		28,6
1929 (1347)	31405 × " = "		27,3
1928 (1346)	43082 × " = "		37,4
1927 (1345)	52412 × " = "		45,5
1926 (1344)	3474 × " = "		3,1
1925 (1343)	15 × " = "		0,1

(2) Verbeterd. *Revised.*

(3) Inb. 59 passen van het vorig jaar. *Incl. of 59 passports of the year before.*

c. De Moskeekassen op Java en Madoera. *Mosque-funds in Java and Madura.* (1)

Bron: A. I. Z.

1930 (2) gld.

Regentschappen. <i>Regencies.</i>	Saldo in kas. Cash i. h. ult. 1929	Inkomsten.— <i>Re-</i> <i>ceipts.</i> in 1930	Uitgaven.— <i>Ex-</i> <i>penses.</i> in 1930	Saldo in kas. Cash i. h. ult. 1930	Regentschappen. <i>Regencies.</i>	Saldo in kas. Cash i. h. ult. 1929	Inkomsten.— <i>Re-</i> <i>ceipts.</i> in 1930	Uitgaven.— <i>Ex-</i> <i>penses.</i> in 1930	Saldo in kas. Cash i. h. ult. 1930
<i>Serang</i> . . . . .	8 925	4 290	3 995	9 161	<i>Patjitan</i> . . . . .	898	899	740	1 057
<i>Lebak</i> . . . . .	1 490	2 738	3 387	887	<i>Ponorogo</i> . . . . .	1 317	1 169	1 422	1 064
<i>Pandeglang</i> . . . . .	2 730	2 669	1 422	3 916	Res. Ponorogo.	2 215	2 068	2 163	2 120
Res. Bantam.	13 145	9 622	8 803	13 964	<i>Magetan</i> . . . . .	10 560	836	1 946	9 450
<i>Batavia</i> . . . . .	—	—	—	—	<i>Ngawi</i> . . . . .	5 923	2 004	440	7 487
<i>Meester-Cornelis</i> . . . . .	—	—	—	—	<i>Madioen</i> . . . . .	1 186	1 170	1 156	1 200
Res. Batavia.	—	—	—	—	Res. Madioen.	17 668	4 010	3 541	13 136
(Reg.) Buitenzorg	5 219	2 632	660	7 192	<i>Bodjonegoro</i> . . . . .	438	1 755	2 081	107
( " ) Krawang . . . . .	1 778	3 268	3 715	1 320	<i>Toeban</i> . . . . .	9 890	40 142	39 640	10 362
<i>Indramajoe</i> . . . . .	9 413	2 797	1 049	11 161	Res. Bodjonegoro.	10 293	41 837	41 721	10 469
<i>Madjalengka</i> . . . . .	2 033	261	325	1 969	<i>Lamongan</i> . . . . .	8 466	332	2 036	6 762
Res. Indramajoe.	11 446	3 058	1 374	13 130	<i>Grisee</i> . . . . .	2 789	1 296	497	3 589
<i>Cheribon</i> . . . . .	14 442	4 248	4 177	14 513	Res. Grisee.	11 255	1 628	2 533	10 351
<i>Koeningan</i> . . . . .	1 647	854	527	1 973	<i>Djombang</i> . . . . .	3 365	2 012	1 759	3 618
Res. Cheribon.	16 090	5 101	4 704	16 486	<i>Modjokerto</i> . . . . .	631	2 678	1 669	1 701
<i>Soekaboemi</i> . . . . .	5 180	4 619	3 775	6 023	Res. Modjokerto.	3 997	4 690	3 368	5 319
<i>Tjandjoer</i> . . . . .	2 278	4 040	5 266	1 052	<i>Soerabaja</i> . . . . .	6 622	224	378	6 469
Res. West-Priangan.	7 458	8 659	9 041	7 076	<i>Sidoarjo</i> . . . . .	1 843	2 649	2 588	1 904
<i>Bandoeng</i> . . . . .	1 139	7 311	7 220	1 220	Res. Soerabaja.	8 465	2 873	2 966	8 373
<i>Soemedang</i> . . . . .	2 103	2 168	1 665	2 606	<i>Bangalan</i> . . . . .	8 470	9 177	8 401	9 246
Res. Midden-Priangan.	3 242	9 479	8 885	3 826	<i>Sam pang</i> . . . . .	7 104	10 264	14 507	2 861
<i>Tasikmalaja</i> . . . . .	3 872	6 727	6 895	3 704	Res. West-Madoera.	15 574	19 441	22 908	12 107
<i>Garoct</i> . . . . .	62	4 257	3 803	516	<i>Pamekasan</i> . . . . .	3 611	1 462	1 209	3 894
<i>Tjamis</i> . . . . .	2 450	1 329	1 509	2 271	<i>Soemenep</i> . . . . .	3 491	4 007	3 273	4 225
Res. Oost-Priangan.	6 384	12 313	12 207	6 490	Res. Oost-Madoera.	7 102	5 468	4 481	8 089
Provincie West-Java . . . . .	64 762	54 122	49 390	69 494	<i>Ngandjoek</i> . . . . .	4 757	2 425	1 818	5 364
<i>Brebes</i> . . . . .	7 454	3 005	3 715	6 744	<i>Kediri</i> . . . . .	3 034	3 199	2 921	3 251
<i>Tegal</i> . . . . .	42 673	1 569	11 028	33 214	Res. Kediri.	7 790	5 624	4 799	8 615
Res. Tegal.	50 128	4 573	14 742	39 958	<i>Trenggalek</i> . . . . .	581	1 633	1 022	592
<i>Pemalang</i> . . . . .	5 492	1 331	1 953	4 870	<i>Toeloengagoeng</i> . . . . .	9 195	1 720	2 027	8 888
<i>Pekalongan</i> . . . . .	7 251	1 869	4 887	4 233	<i>Blitar</i> . . . . .	3 318	2 594	1 698	4 214
<i>Batang</i> . . . . .	3 029	1 974	1 098	3 904	Res. Blitar.	13 094	5 347	4 747	13 694
Res. Pekalongan.	15 711	5 174	7 940	13 008	(Reg.) Malang . . . . .	15 234	3 433	7 959	10 673
<i>Kendal</i> . . . . .	6 659	6 874	7 012	6 521	<i>Bangil</i> . . . . .	1 948	2 428	2 636	1 740
<i>Semarang</i> . . . . .	4 372	27 746	26 983	5 135	<i>Pasoeroean</i> . . . . .	4 559	2 138	3 352	3 324
Res. Semarang.	11 031	34 620	33 995	11 656	Res. Pasoeroean.	6 486	4 566	5 988	5 064
<i>Demak</i> . . . . .	4 356	25 956	24 623	5 689	<i>Probolinggo</i> . . . . .	—	—	—	—
<i>Koedoes</i> . . . . .	2 203	826	1 509	1 520	<i>Kraksain</i> . . . . .	—	—	—	—
<i>Djajara</i> . . . . .	2 503	952	988	2 467	<i>Loemadjang</i> . . . . .	—	—	—	—
Res. Koedoes.	9 062	27 734	27 120	9 676	Res. Probolinggo.	3 643	2 823	3 984	2 433
<i>Pati</i> . . . . .	26 274	2 369	3 105	25 538	<i>Panaroean</i> . . . . .	202	2 921	2 362	761
<i>Rembang</i> . . . . .	1 379	22 444	21 924	1 900	<i>Bondowoso</i> . . . . .	3 845	5 744	6 340	3 244
Res. Rembang.	27 653	24 813	25 028	27 438	Res. Bondowoso.	6 376	8 741	7 258	7 859
<i>Grobogan</i> . . . . .	6 737	31 796	30 816	7 718	<i>Djember</i> . . . . .	3 239	1 961	968	4 231
<i>Blora</i> . . . . .	10 005	27 268	27 241	10 031	Res. Djember.	9 615	10 702	8 227	12 090
Res. Blora.	16 742	59 064	58 057	17 749	Provincie Oost-Java . . . . .	132 634	117 492	121 777	128 349
<i>Tjilatjap</i> . . . . .	28 067	37 253	43 039	22 280	Totaal Java en Madoera )	438 852	515 949	541 801	413 000
<i>Karanganyar</i> . . . . .	3 353	14 216	16 143	1 426	Total Java and Madura )	—	—	—	—
Res. Zuid-Banjoemas.	31 420	51 469	59 182	23 706					
<i>Poerwokerto</i> . . . . .	15 922	25 217	27 875	13 265					
<i>Banjoemas</i> . . . . .	9 557	18 309	23 499	4 368					
<i>Poerbalingga</i> . . . . .	3 716	21 082	23 410	1 387					
Res. Noord-Banjoemas.	29 195	64 608	74 784	19 019					
<i>Bandjarnegara</i> . . . . .	8 669	18 167	19 201	7 635					
<i>Wonosobo</i> . . . . .	4 664	3 008	3 586	4 085					
Res. Wonosobo.	13 332	21 175	22 787	11 720					
<i>Keboemen</i> . . . . .	4 969	2 233	2 529	4 674					
<i>Koetoardjo</i> . . . . .	3 073	2 569	2 480	3 161					
<i>Poercoredjo</i> . . . . .	2 527	2 551	3 406	1 672					
Res. Bagelen.	10 569	7 352	8 414	9 507					
<i>Magelang</i> . . . . .	7 379	37 790	36 401	8 768					
<i>Temanggoeng</i> . . . . .	19 173	5 963	2 185	22 951					
Res. Kedoe.	26 552	43 754	38 586	31 719					
Provincie Midden Java . . . . .	241 456	344 335	370 634	215 157					

(1) Per Regentschap bestaat 1 moskeekas, gevestigd ter hoofdplaats. In de Gouvernemenen Jogjakarta en Soerakarta bestaan geen eigenlijk gezegde Moskeekassen. Per Regency one mosque-fund, established in the principal place. There are no so-called mosque-funds in the Gov. Jogjakarta and Soerakarta.

(2) Vijfjarig overzicht. *Quinquennial survey.*

d. De geldelijke verantwoording van de godsdienstige vereeniging „Mohammadijah” te Jogjakarta. *The account of the religious society „Mohammadijah” at Jogjakarta.*

Bron: M. R.

1929 gld. (1)

Uitgaven. <i>Expenses.</i>		Ontvangsten. <i>Receipts.</i>	
Kosten van afgevaardigden. <i>Costs of deputies.</i>	2 630,82	Saldo Balance 1928.....	1 783,80
Vergoedingen voor m. en vr. zendingen. <i>Remuneration of m and f. missionaries.</i>	1 027,05	Contributie. <i>Subscription.</i>	1 745,66
Kosten vergaderingen en congress. <i>Costs of meetings and congress.</i>	1 172,55	Donatie. <i>Donation.</i>	2 375,02
Drukwerk. <i>Printed matter.</i>	2 348,17	Liefdegaven. <i>Charities.</i>	4 571,37
Boeken en tijdschriften. <i>Books and periodicals.</i>	4 790,55	Zakat (door den Islam voorgeschreven belasting <i>tax prescribed by Islam</i> ).	3 891,35
Salarissen van onderwijzers. <i>Salaries of teachers.</i>	59 401,70	Steunverleening. <i>Financial aid.</i>	19 757,20
Toeslagen. <i>Extra allowances.</i>	3 744,75	Subsidie v. h. Gouv. <i>Gov. Subsidy.</i>	83 251,94
Salarissen van employe's. <i>Salaries of employe's.</i>	5 139,—	Subsidie van het Sultanaat. <i>Subs. by the Sultanaat.</i>	6 290,60
Huur. <i>Rent.</i>	7 898,80	Entree's. <i>Entry-fees.</i>	45,—
Verlichting. <i>Lighting.</i>	2 814,14	Schoolgelden. <i>Schoolfees.</i>	17 419,93
Waterleiding. <i>Water.</i>	1 379,70	Betalingen aan het Internaat. <i>Payment to the boarding school.</i>	7 488,21
Steunverleening (aan religieuse werken). <i>Aid to religious works.</i>	9 437,79	Uit bussen. <i>Collecting boxes.</i>	1 004,88
Kosten voor het internaat. <i>Costs of boarding-school.</i>	6 513,93	Uit Nijverheid (bedrijven). <i>Industry (works).</i>	2 735,03
Dagelijksche uitgaven. <i>Daily expenses.</i>	552,52	Betaling van patienten. <i>Payment by patients.</i>	3 273,36
Hulpverleening. <i>Financial aid.</i>	12 529,17	Opbrengst van tuinen. <i>Yield of gardens.</i>	49,31
Nijverheid (bedrijven). <i>Industry (works).</i>	1 030,74	Huishuur. <i>Rent.</i>	148,50
Onderhoud bezittingen. <i>Upkeep of property.</i>	2 537,01	Leeningen. <i>Loans.</i>	8 866,60
Bouwwerken. <i>Buildings.</i>	3 495,48	Afbetaling uitgeleende gelden. <i>Redemptions of loans.</i>	577,50
Uitdeeling van zakat. <i>Distribution of zakat.</i>	52,50	Andere ontvangsten. <i>Other receipts.</i>	597,58
Aankoop van bezittingen. <i>Purchase of property.</i>	10 918,67		164 089,01
Aflossing van schulden. <i>Redemption of debts.</i>	4 593,60		
Uitleeningen. <i>Loans.</i>	1 934,74		
Postspaarbank. <i>Post office savings bank.</i>	100,—		
Terugstorting van subsidie. <i>Paying back of subsidy.</i>	12 865,37		
Andere onkosten (inb. porti en schrijfbehoeften). <i>Other expenses (incl. of postage and writing-materials).</i>	4 244,30		
	162 148,34		
Saldo. <i>Balance 1929.</i>	3 724,47		
	165 872,81		165 872,81

(1) Recenter ge govens zijn niet beschikbaar. *More recent returns are not available.*



## VII. RECHTSWEZEN — Justice.

A. CRIMINEELE STATISTIEK. *Criminal statistics.*

## I. GOUVERNEMENTS STRAFRECHTSPRAAK TEGEN BURGERS.

*Government procedure against civil offenders.*

## 1. MISDRIJVEN (behalve de z.g. lichte misdrijven).

*Criminal offences (excl. of minor offences).*

a. Onherroepelijk veroordeelden c.q. schuldig bevonden, doch niet veroordeelde jeugdigen, volgens den aard der misdrijven. (2)

*Persons, sentenced in last instance, c.q. guilty but not sentenced juniors classified acc. to the nature of the offences.*

Bron: C. K. S.

(1)

Titel v/h Wb. v. S. Title of the Crim. Code	Misdrijven. Offences.	Jaren. Year.	Europeanen. Europeans.			Inlanders. Natives.			Vreemde Oosterl. Foreign Asiatics.			Algemeen totaal. Grand total.		
			M.	V. F.	Tot.	M.	V. F.	Tot.	M.	V. F.	Tot.	M.	V. F.	Tot.
1	Tegen de veiligheid van den Staat. <i>Against the safety of State</i> .....	1929	—	—	—	3	1	14	1	—	1	14	1	15
2	Tegen de Koninkl. waardigheid en die van den Gouv. Gen. <i>Against Royal dignity and that of the Gov. General</i> .....	1929	—	—	—	—	—	—	—	—	—	—	—	
3	Tegen bevriende Staten enz. <i>Against friendly nations etc.</i> .....	1929	—	—	—	—	—	—	—	—	—	—	—	
4	Tegen de uitoefening van Staatsplichten en rechten. <i>Against exercise of State duties and rights.</i> ..	1929	—	—	—	29	—	29	—	—	—	29	—	29
5	Tegen de openbare orde. <i>Against the public peace.</i>	1929	2	1	3	580	30	610	91	1	92	673	32	705
6	Tweegevecht. <i>Duel</i> ....	1929	—	—	—	—	—	—	—	—	—	—	—	
7	Tegen de algem. veiligheid v. pers. of goederen. <i>Against the safety of persons and properties</i>	1929	3	—	3	922	139	1061	25	—	26	951	139	1090
8	Tegen het openbaar gezag. <i>Against public authorities and officials</i> ...	1929	10	1	11	624	54	678	155	4	159	789	59	848
9	Meineed. <i>Perjury</i> .....	1929	—	—	—	197	30	227	23	—	23	220	30	250
10	Muntmisdrijven. <i>False coining</i> .....	1929	—	—	—	39	15	54	20	—	20	59	15	74
11	Valschheid in zegels en merken. <i>Forgery of stamps and marks</i> ....	1929	1	—	1	9	3	12	4	—	4	14	3	17
12	Valschheid in geschriften. <i>Forgery</i> .....	1929	17	1	18	266	12	278	35	—	35	318	13	331
13	Betreffende den burgerlijken staat. <i>Concerning the civil state</i> ....	1929	—	—	—	12	9	21	2	—	2	14	9	23

(1) Vergelijking van de in deze tabel voorkomende cijfers over 1929 met de overeenkomstige cijfers over vorige jaren is niet mogelijk, aangezien over 1929, door reorganisatie van de berichtgeving voor de betrekkelijke statistieken, beschikking is gekregen over vollediger gegevens dan in de voorafgaande jaren. *A comparison of the figures of 1929 of this table with the corresponding figures of former years cannot be made because of reorganisation and subsequent more complete data for the statistics of 1929 compared to those of former years.*

(2) Inb. de voorwaardelijk veroordeelden. Voor bijzonderheden betreffende deze veroordeelden zie de tabellen 91, 92 en 93. *Incl. of convicts conditionally sentenced. For particulars see tables 91, 92 en 93.*

Titel v/h Wb. v. S. Title of the Crim. Code.	Misdrifven. Offences.	Jaren. Year.	Europeanen. Europeans.			Inlanders. Natives.			Vreemde Oosterl. Foreign Asiatics.			Algemeen totaal. Grand total.		
			M.	V. F.	Tot.	M.	V. F.	Tot.	M.	V. F.	Tot.	M.	V. F.	Tot.
14	Tegen de zeden. <i>Moral offences</i> .....	1929	10	1	11	1635	301	1936	184	8	192	1829	310	2139
15	Verlating van hulpbehoevenden. <i>Abandonment of destitutes</i> .....	1929	—	—	—	1	7	8	—	—	—	1	7	8
16	Belediging. <i>Defamation, insult</i> .....	1929	11	—	11	136	13	149	41	1	42	188	14	202
17	Schending van geheimen. <i>Violation of secrets</i> .....	1929	—	—	—	—	—	—	—	—	—	—	—	—
18	Tegen de persoonlijke vrijheid. <i>Wrongful restraint and confinement</i> .....	1929	1	—	1	205	10	215	42	3	45	248	13	261
19	Tegen het leven. <i>Murder and attempt to murder</i> .....	1929	4	—	4	689	39	728	68	1	69	761	40	801
20	Mishandeling. <i>Ill-treatment</i> .....	1929	33	—	33	4653	152	4805	332	5	337	5018	157	5175
21	Veroorz. v/d dood of lich. letsel door schuld. <i>Careless killing or hurt</i> .....	1929	46	—	46	554	5	559	96	—	96	696	5	701
22	Diefstal. <i>Theft</i> .....	1929	47	6	53	13510	342	13852	295	6	301	13852	354	14206
23	Afpersing of afdreiging. <i>Extortion and blackmailing</i> .....	1929	—	—	—	31	—	31	9	—	9	40	—	40
24	Verduistering. <i>Embezzlement</i> .....	1929	84	2	86	1214	142	1356	179	11	190	1477	155	1632
25	Bedrog. <i>Fraud</i> .....	1929	13	1	14	351	27	378	103	1	104	467	29	496
26	Benadeeling van schuldeisers of rechth. <i>Causing damage to creditors, etc.</i> .....	1929	—	—	—	2	—	2	—	—	—	2	—	2
27	Vernieling of beschadiging van goederen. <i>Destruction or damaging of property</i> .....	1929	3	—	3	579	12	591	18	1	19	600	13	613
28	Ambtsmisdrijven. <i>Misfeasance of officials</i> .....	1929	32	—	32	391	1	392	7	—	7	430	1	431
29	Scheepvaartmisdrijven. <i>Offences and transgressions by sea</i> .....	1929	4	—	4	20	—	20	5	—	5	29	—	29
30	Begunstiging. <i>Unlawful assistance, etc.</i> .....	1929	2	—	2	2390	210	2600	77	1	78	2469	211	2680
	Tegen andere verordeningen dan het Wb. v. S. <i>Against ordinances other than those of the Crim. Code</i> .....	1929	6	—	6	10	—	10	99	2	101	115	2	117
	Totaal. <i>Total</i> .....	1929	329	13	342	29062	1554	30616	1912	45	1957	31303	1612	32915
	Aantal veroordeelden per 1000 inwoners. <i>Number of condemned per 1000 inhabitants</i> .....	1929	2,5	0,1	1,4	1,—	0,1	0,5	2,04	0,1	1,5	1,—	0,1	0,5

- b. Onherroepelijk veroordeelden e.q. schuldig bevonden niet veroordeelde jeugdigen, verdeeld naar den aard van het misdrijf, leeftijd, geboorteplaats, beroep en opgelegde straffen. *Persons, sentenced in last instance e.q. guilty but not sentenced juniors, acc. to nature of offence, age, place of birth, trade or profession and punishment.*

b. Onherroepelijk veroordeelden e.q. schuldig bevonden, niet veroordeeld in eerste aanleg, geboorteplaats, beroep en beroep van beroep  
*Persons, sentenced in last instance, e.q. guilty but not sentenced in first instance, place of birth, appeal or profession*

Bron: C. K. S.

1929. (1)

Titel van het W.b. v. S. Title of the Crim. Code.	Misdriften. <i>Offences.</i>	Landaard. <i>Race.</i>	Veroordeelden. <i>Convicted.</i>			Vermoesdelyke leeftijd. <i>Probable age.</i>						Geboorteplaats. <i>Place of birth.</i>		
			M.	V. F.	Tot.	Beneden 16 jaar. <i>Under 16 years.</i>		Van 16 t/m 30 jaar. <i>16 - 30 years.</i>		31 jaar en ouder. <i>31 years and more.</i>		Binnen N. I. <i>Within N. E. I.</i>		Buiten N. I. <i>Abroad.</i>
						M.	V. F.	M.	V. F.	M.	V. F.	In gewest van veroor- deeling. <i>Within dis- trict of sentence.</i>	Buiten het gewest van veroordeeling <i>Outside district of sentence.</i>	
			M.	V. F.	M.	V. F.	M.	V. F.	M.	V. F.	M.	V. F.		
1	Tegen de veiligheid van den Staat. <i>Against the safety of the State.....</i>	Eur. Inl. Nat. Vr. O. F. As.	— 13 1	— 1 —	— 14 1	— — —	— — —	— 3 —	— — —	— 10 1	— — —	— 13 1	— — —	— — —
2	Tegen de Kon. waardigheid en die v/d Gouv. Gen. <i>Against Royal dignity and that of the Governor-General.....</i>	Eur. Inl. Nat. Vr. O. F. As.	— — —	— — —	— — —	— — —	— — —	— — —	— — —	— — —	— — —	— — —	— — —	— — —
3	Tegen bevriende Staten enz. <i>Against friendly nations etc.....</i>	Eur. Inl. Nat. Vr. O. F. As.	— — —	— — —	— — —	— — —	— — —	— — —	— — —	— — —	— — —	— — —	— — —	— — —
4	Tegen uitoefening van Staatsplichten en rechten. <i>Against exercise of State duties and rights.</i>	Eur. Inl. Nat. Vr. O. F. As.	— 29 —	— — —	— 29 —	— — —	— — —	— 8 —	— — —	— 21 —	— — —	— 29 —	— — —	— — —
5	Tegen de openbare orde. <i>Against the public peace.</i>	Eur. Inl. Nat. Vr. O. F. As.	2 580 91	1 30 1	3 610 92	— — —	— — —	— 373 62	1 20 —	2 207 29	— 10 1	1 472 9	1 138 5	1 — 78
6	Tweegevecht. <i>Duel....</i>	Eur. Inl. Nat. Vr. O. F. As.	— — —	— — —	— — —	— — —	— — —	— — —	— — —	— — —	— — —	— — —	— — —	— — —
7	Tegen de algemeene veiligheid van personen of goederen. <i>Against the safety of persons or properties.....</i>	Eur. Inl. Nat. Vr. O. F. As.	3 922 26	— 139 —	3 1061 26	— 77 1	— 4 —	1 408 16	— 61 —	2 437 9	— 74 —	— 965 8	1 96 2	2 — 16
8	Tegen het openbaar gezag. <i>Against public authorities and officials.....</i>	Eur. Inl. Nat. Vr. O. F. As.	10 624 155	1 54 4	11 678 159	— — 2	— — —	1 299 56	— 24 1	9 325 97	1 30 3	1 576 28	1 102 9	9 — 122

(1) Zie noot 1 en 2 tabel 85. See notes 1 and 2 of table 85.

Justice.

deelde jeugdigen, verdeeld naar den aard van het misdrijf, leeftijd, en opgelegde straffen.  
*juniors, acc. to nature of offence, age, place of birth, trade and punishment.*

Beroep. Profession.											Opgelegde straffen. Punishments.						Toegepaste maatregelen. Non-penal measures.	
Landbouw, jacht visscherij. <i>Agriculture, hunting, fishery.</i>	Handel, nijverheid, verkeer (geen losse arb. coolies). <i>Trading, industry, traffic, etc. casual labourers.</i>	Huisbedienden. <i>Servants.</i>	Ambtelijke diensten en vrij beroep. <i>Officials and liberal professions.</i>	Losse arbeiders en losse coolies. <i>Casual labourers and coolies.</i>	Onbekend. <i>Profession unknown.</i>	Zonder beroep. <i>Without profession.</i>	Doodstraf (en verbanning). <i>Sentenced to death (and banishment).</i>	Levenslange gevangenisstraf. <i>Prison for life.</i>	Tijdelijke gevangenisstraf. <i>Temporal imprisonment.</i>				Heschtenis. <i>Detention.</i>	Geldboete met vervangende heschtenis. <i>Fine (or non-payment detention).</i>	Ter besch. v/d Reg. gesteld. <i>At disposal of Government.</i>	Teruzage. a/d ouders, voogden of verzorgers. <i>Sent back to parents, etc.</i>		
									Meer dan 5 jaar. <i>Over 5 years.</i>	Meer dan 1 jaar t/m 5 jaar. <i>Over 1 year up to 5.</i>	Meer dan 3 maanden t/m 1 jaar. <i>Over 3 months up to 1 year.</i>	3 maanden en minder. <i>3 months or less.</i>						
7	3			3		1			3	11								
27				2									27					
247	89	10	1	180		58			33	55	102	1	2		2			
	41		26	45		6				27	37	278	18		140			
568	2					1						1		2				
1	129	11	21	237		95			5	67	97	236	23	573	3			
14				8		3				3	3	5		14				
321	9					2					1	3		7				
6	203	9	24	78		43			2	16	110	264	1	285				
	118	2	1	17		15			6	16	25	31	1	80				

Titel van het Wb. v. S. Title of the Crim. Code.	Landaard. Racc.	Veroordeelden Convicted.			Vermoedelijke leeftijd. Probable age.						Geboorteplaats. Place of birth.			
		M.	V. F.	Tot.	Beneden 16 jaar. Under 16 years.		Van 16 t/m 30 jaar. 16 - 30 years.		31 jaar en ouder. 31 years and more.		Binnen N. I. Within N. E. I.			
					M.	V. F.	M.	V. F.	M.	V. F.	In gewest van veroor- deeling. Within district of sentence.	Buiten het gewest van veroordee- ling. Outside district of sentence.	Buiten N. I. Abroad.	
9	Meineed. Perjury .....	Eur. Inl. Nat. Vr. O. F. As.	— 197 23	— 30 —	— 227 23	— — —	— — —	85 8	14 —	112 15	16 —	200 6	27 2	— 15
10	Muntmisdrijven. False counting.....	Eur. Inl. Nat. Vr. O. F. As.	— 30 20	— 15 —	— 54 20	— 1 —	— — —	11 1	6 —	27 19	9 —	33 7	21 6	— 7
11	Valschheid in zegels of merken. Forgery of stamps and marks.....	Eur. Inl. Nat. Vr. O. F. As.	1 9 4	— 3 —	1 12 4	— — —	— — —	8 2	2 —	1 2	1 —	10 3	2 —	1 1
12	Valschheid in geschrif- ten. Forgery.....	Eur. Inl. Nat. Vr. O. F. As.	17 266 35	1 12 —	18 278 35	— 8 1	— 1 —	11 182 17	1 10 —	6 76 17	— 1 —	2 171 15	14 107 7	2 — 13
13	Betreffende den burger- lijken staat. Concerning civil state.....	Eur. Inl. Nat. Vr. O. F. As.	— 12 2	— 9 —	— 21 2	— — —	— — —	4 2	9 —	8 —	— —	7 —	14 —	— 2
14	Tegen de zeden. Moral offences.....	Eur. Inl. Nat. Vr. O. F. As.	10 1635 184	1 301 8	11 1936 192	— 29 3	— 3 —	7 561 59	— 216 1	3 1045 132	1 82 7	1689 88	9 246 23	2 1 81
15	Verlating van hulpbe- hoevenden. Abandon- ment of destitutes.....	Eur. Inl. Nat. Vr. O. F. As.	— 1 —	— 7 —	— 8 —	— — —	— — —	1 —	4 —	— —	3 —	6 —	2 —	— —
16	Belediging. Defamation, insult .....	Eur. Inl. Nat. Vr. O. F. As.	11 136 41	— 13 1	11 149 42	— 1 —	— — —	1 47 23	— 8 1	10 89 17	— 5 —	120 15	5 29 11	6 — 16
17	Schending van gehei- men. Violation of secrets.	Eur. Inl. Nat. Vr. O. F. As.	— — —	— — —	— — —	— — —	— — —	— — —	— — —	— — —	— — —	— — —	— — —	— — —
18	Tegen de persoonlijke vrij- heid. Wrongful restraint and confinement.....	Eur. Inl. Nat. Vr. O. F. As.	1 205 42	— 10 3	1 215 45	— 1 —	— — —	1 125 24	— 5 1	— 79 18	— 5 2	149 12	1 66 2	— — 31
19	Tegen het leven gericht. Murder and attempt to murder.....	Eur. Inl. Nat. Vr. O. F. As.	4 689 68	— 39 1	4 725 69	— 5 —	— — —	— 384 36	— 24 —	4 300 32	— 15 1	513 6	2 215 9	2 — 54

Landbouw, jacht, visscherij.

Beroep. Profession.										Opgelegde straffen. Punishments.						Toegepaste maatregelen. Non-penal measures.	
Landbouw, jacht, visscherij. Agriculture, hunting, fishery.	Handel, nijverheid, verkeer (geen losse arb. koalies). Trading, industry, traffic etc. casual labourers.	Huisbedienden. Servants.	Ambtelijke diensten en vrij beroep. Officials and liberal professions.	Losse arbeiders en losse koelies. Casuals labourers and coolies.	Onbekend. Profession unknown.	Zonder beroep. Without profession.	Doodstraf (en verbaaning). Sentenced to death (and banishment).	Levenslange gevangenis- straf. Prison for life.	Tijdelijke gevangenis- straf. Temporal imprisonment.				Hechtenis. Detention.	Geldboete met vervangende hechtenis. Fine (or non- payment detention).	Ter besch. v/d Reg. gesteld. At disposal of Government.	Terugges. a/d ouders, voogden of verzorgers. Sent back to parents, etc.	
								Meer dan 5 jaar. Over 5 years.	Meer dan 1 jaar t/m 5 jaar. Over 1 year up to 5.	Meer dan 3 maanden t/m 1 jaar. Over 3 months up to 1 year.	3 maanden en minder. 3 months or less.						
132 1	39 18	2	14	26 7		14 2		3	40 1	165 20	19 2						
21 1	20 16	3		5		5 3		7 2	27 11	13 3	5		1 4	1			
2	7 2		1	3		1 1			1		7 2		1 5 1				
23 2	10 91 19	5	2 48 3	65 5		6 47 6			6 28 5	9 147 20	3 98 9			1	5		
2	3	1	2	7 1		6 1				15 2	6						
31 15	4 347 104	18	65	404 40		7 171 38		9	1 64 10	6 244 43	4 1006 36	2	591 103		20		
2	4	1				1			1	2	5						
47 2	7 39 30	5	1 18	21 3		3 19 7			4	37 3	48 10	1	11 59 29				
65 1	1 49 21	3	10 1	68 20		20 2		1	41 6	86 26	76 10		1 11 3				
360 6	4 66 11	11	21	227 47		43 5	12	10 3	455 42	3 188 12	1 44 10	18 2		1			

Titel van het Wb. v. S. Title of the <i>Crim. Code.</i>	Misdrifven. <i>Offences.</i>	Landaard. <i>Race.</i>	Veroordeelden. <i>Convicted.</i>			Vermoedelijke leeftijd. <i>Probable age.</i>						Geboorteplaats. <i>Place of birth.</i>			
			M.	V. F.	Tot.	Beneden 16 jaar. <i>Under 16 years.</i>		Van 16 t/m 30 jaar. <i>16 - 30 years.</i>		31 jaar en ouder. <i>31 years and more.</i>		Binnen N. I. <i>Within N. E. I.</i>		Buiten het gewest van veroordeeling. <i>Outside district of sentence.</i>	Buiten N. I. <i>Abroad.</i>
						M.	V. F.	M.	V. F.	M.	V. F.	In gewest van veroor- deeling. <i>Within district of sentence.</i>			
20	Mishandeling. <i>Ill treat- ment.</i> .....	Eur. Inl. <i>Nat.</i> Vr. O. <i>F. As.</i>	33 4 653 332	— 152 5	33 4 805 337	1 64 1	— — —	15 2 669 170	— 100 2	17 1 920 161	— 52 3	3 3 674 78	15 1 129 16	15 2 243	
21	Veroorzaken v/d dood of van lich. letsel door schuld. <i>Careless killing or hurt</i> .....	Eur. Inl. <i>Nat.</i> Vr. O. <i>F. As.</i>	46 554 96	— 5 —	46 559 96	— 12 3	— — —	25 394 67	— 3 —	21 143 26	— 2 —	4 433 49	19 126 19	23 — 28	
22	Diefstal. <i>Theft</i> .....	Eur. Inl. <i>Nat.</i> Vr. O. <i>F. As.</i>	47 13 510 295	6 342 6	53 13 852 301	— 273 9	1 15 2	31 8 180 197	2 220 1	16 5 057 89	3 107 3	14 11 443 96	32 2 409 53	7 — 152	
23	Afpersing of bedreiging. <i>Extortion and blackmailing.</i>	Eur. Inl. <i>Nat.</i> Vr. O. <i>F. As.</i>	— 31 9	— — —	— 31 9	— — —	— — —	— 12 8	— — —	— 19 1	— — —	— 18 7	— 13 —	— — 2	
24	Verduistering. <i>Embezzle- ment</i> .....	Eur. Inl. <i>Nat.</i> Vr. O. <i>F. As.</i>	84 1 214 179	2 142 11	86 1 356 190	— 8 1	— — —	37 693 105	1 74 4	47 513 73	1 68 7	3 950 111	51 406 48	32 — 31	
25	Bedrog. <i>Fraud</i> .....	Eur. Inl. <i>Nat.</i> Vr. O. <i>F. As.</i>	13 351 103	1 27 1	14 378 104	— 3 2	— 1 —	9 153 35	1 10 —	4 195 66	— 16 1	3 270 23	5 107 23	6 1 58	
26	Benadeeling van schuld- eischers of rechtheb- benden. <i>Causing damage to creditors, etc.</i> .....	Eur. Inl. <i>Nat.</i> Vr. O. <i>F. As.</i>	— 2 —	— — —	— 2 —	— — —	— — —	— 1 —	— — —	— 1 —	— — —	— 1 —	— 1 —	— — —	
27	Vernieling of beschadig- ing van goederen. <i>Destruction or damaging of property</i> .....	Eur. Inl. <i>Nat.</i> Vr. O. <i>F. As.</i>	3 579 18	— 12 1	3 591 19	— 16 —	— — —	1 262 12	— 4 —	2 301 6	— 8 1	— 544 5	1 47 4	2 — 10	
28	Ambtsmisdrifven. <i>Mis- feasance of officials</i> .....	Eur. Inl. <i>Nat.</i> Vr. O. <i>F. As.</i>	32 391 7	— 1 —	32 392 7	— — —	— — —	10 150 2	— 1 —	22 241 5	— — —	7 232 6	19 110 —	6 — 1	



	Beroep. Profession.							Opgelegde straffen. Punishments.							Toegepaste maatregelen. Non-penal measures.		
	Landbouw, jacht, visscherij. Agriculture, hunting, fishery.	Handel, nijverheid, verkeer en losse arb. Koelies. Trading, industry, traffic, etc. casual labourers.	Huisbedienden. Servants.	Ambtelijke diensten en vrij beroep. Officials and liberal professions.	Losse arbeiders en losse koelies. Casual labourers and coolies.	Onbekend. Profession unknown.	Zonder beroep. Without profession.	Doodstraf (en verbanning). Sentenced to death (and banishment).	Levenslange gevangenisstraf. Prison for life.	Tijdelijke gevangenisstraf. Temporal imprisonment.				Hechtenis. Detention.			Geldboete met vervangende hechtenis. Fine (or non-payment detention).
										Meer dan 5 jaar. Over 5 years.	Meer dan 1 jaar t/m 5 jaar. Over 1 year up to 5.	Meer dan 3 maanden t/m 1 jaar. Over 3 months up to 1 year.	3 maanden en minder. 3 months or less.				
15	—	33	—	3	—	—	8	—	—	—	—	2	13	—	16	—	—
2	2323	705	25	125	1371	—	250	—	—	129	688	1432	1436	—	1071	—	—
3	25	140	—	1	148	—	23	—	—	14	53	120	67	—	83	—	41
23	1	34	—	7	2	—	2	—	—	—	—	2	11	15	18	—	—
28	92	362	12	17	59	—	17	—	—	—	—	126	194	16	201	—	6
	4	79	—	1	5	—	7	—	—	—	16	23	23	5	44	—	1
7	—	18	3	—	—	—	32	—	—	—	6	25	20	—	1	1	—
32	5160	1124	298	132	5519	—	1613	—	—	85	2234	8771	2487	4	50	58	163
	3	101	5	1	103	—	88	—	—	9	60	169	46	—	10	3	4
2	—	6	—	2	8	—	5	—	—	—	—	—	—	—	—	—	—
	10	2	—	1	1	—	5	—	—	3	13	13	2	—	—	—	—
32	1	40	—	6	—	—	39	—	—	—	12	45	29	—	—	—	5
31	160	621	37	139	243	—	166	—	—	—	117	842	342	—	50	—	—
	—	128	—	3	21	—	88	—	—	—	22	126	31	—	10	1	—
6	—	6	—	—	—	—	6	—	—	—	5	5	2	—	2	—	—
1	111	100	6	—	65	—	54	—	—	—	89	213	65	—	2	3	—
58	1	86	1	42	8	—	8	—	—	—	8	20	9	—	66	1	1
2	—	—	—	—	—	—	—	—	—	—	—	—	—	—	—	—	—
10	376	71	—	1	—	—	22	—	—	—	4	49	127	—	402	—	8
	2	9	1	11	5	—	3	—	—	—	—	4	3	—	12	1	—
6	—	2	—	28	—	—	2	—	—	—	7	20	3	—	2	—	—
1	11	27	1	316	6	—	31	—	—	—	54	197	100	1	40	—	—
	—	1	—	5	—	—	1	—	—	—	2	3	2	—	—	—	—

Titel van het Wb. v. S. Title of the Crim. Code.	Misdrifven. <i>Offences.</i>	Landaard. Race.	Veroordeelden. <i>Convicted.</i>			Vermoedelijke leeftijd. <i>Probable age.</i>						Geboorteplaats. <i>Place of birth.</i>			
			M.	V. F.	Tot.	Beneden 16 jaar. <i>Under 16 years.</i>		Van 16 t/m 30 jaar. <i>16 - 30 years.</i>		31 jaar en ouder. <i>31 years and more.</i>		Binnen N. I. <i>Within N. E. I.</i>		Buiten N. I. <i>Abroad.</i>	
						M.	V. F.	M.	V. F.	M.	V. F.	In gewest van veroor- deeling. <i>Within district of sentence.</i>	Buiten het gewest van veroordee- ling. <i>Outside district of sentence.</i>		
			M.	V. F.	M.	V. F.	M.	V. F.	M.	V. F.					
29	Scheepvaartmisdrifven. <i>Offences and transgressions by sea.....</i>	Eur. Inl. Nat. Vr. O. F. As.	4 20 5	— — —	4 20 5	— — —	— — —	3 12 4	— — —	1 8 1	— — —	— 1 —	— 19 —	4 — 5	
30	Begunstiging. <i>Unlawful assistance, etc.....</i>	Eur. Inl. Nat. Vr. O. F. As.	2 2 390 77	— 210 1	2 2 600 78	— 10 —	— 2 —	1 1 139 29	— — —	1 86 1	1 1 241 48	— 122 —	2 2 194 28	— 406 12	— — 38
	Misdrijven strafbaar ge- steld bij andere verorde- ningen dan het Wetb. van Strafrecht. <i>Against ordi- nances other than those of the Crim. code.....</i>	Eur. Inl. Nat. Vr. O. F. As.	6 10 99	— — 2	6 10 101	— — —	— — —	1 1 31	— — —	5 9 68	— — 2	— 9 5	2 1 1	4 — 95	
	Totaal N. I. <i>Total N. E. I.</i>	Eur. Inl. Nat. Vr. O. F. As.	329 29 062 1 912	18 1 554 45	342 30 616 1 957	1 507 24	1 26 2	155 16 165 967	6 901 11	173 12 390 922	6 627 31	38 24 772 606	180 5 840 252	124 4 1 099	
	Algemeen totaal N. I. <i>Grand total N. E. I. 1929</i>		31 303	1 612	32 915	532	29	17 287	918	13 485	664	25 416	6 272	1 227	



c. Onherroepelijk veroordeelden, e. q. schuldig bevonden, niet veroordeelde jeugdigen, die hebben terechtstaan voor eenige speciale misdrijven.

*Persons, sentenced in last instance, c.q. guilty but not sentenced juniors who have been sentenced for some special offences.*

Bron: C. K. S.

1929.

Gewest van veroordeeling. <i>Judgments rendered in province.</i>	Landaard. <i>Race.</i>	Misdrijven tegen de veiligheid van den Staat en tegen de openbare orde. <i>Offences against the safety of the State and against public peace (1).</i>		Misdrijven tegen het lijf of leven van personen (uitgez. sexueele delicten). <i>Bodily or mortal injuries (sexual offences excluded) (2).</i>		Misdrijven tegen vermogen. <i>Offences against property.</i>		Ambtsmisdrijven. <i>Misfeasance of officials.</i>	
		Aantal. <i>Number.</i>	Per 1000 inwoners. <i>Per 1000 inhabitants.</i>	Aantal. <i>Number.</i>	Per 1000 inwoners. <i>Per 1000 inhabitants.</i>	Aantal. <i>Number.</i>	Per 1000 inwoners. <i>Per 1000 inhabitants.</i>	Aantal. <i>Number.</i>	Per 1000 inwoners. <i>Per 1000 inhabitants.</i>
		(3)	(3)	(3)	(3)	(3)	(3)	(3)	(3)
West-Java .....	Eur.	1	0.0	23	0.3	55	0.7	9	0.1
	Inl. <i>Nat.</i>	65	0.0	802	0.1	2 431	0.2	81	0.0
	Vr. O. <i>F. As.</i>	5	0.0	63	0.2	138	0.5	1	0.0
Midden-Mid-Java .....	Eur.	1	0.0	13	0.4	35	1.0	4	0.1
	Inl. <i>Nat.</i>	109	0.0	920	0.1	3 946	0.4	66	0.0
	Vr. O. <i>F. As.</i>	6	0.0	38	0.3	94	0.7	2	0.0
Jogjakarta .....	Inl. <i>Nat.</i>	7	0.0	46	0.0	352	0.2	8	0.0
	Vr. O. <i>F. As.</i>	—	—	6	0.5	9	0.7	—	—
Soerakarta .....	Inl. <i>Nat.</i>	51	0.0	91	0.0	983	0.4	20	0.0
	Vr. O. <i>F. As.</i>	2	0.1	8	0.4	11	0.5	—	—
Oost-East-Java .....	Eur.	1	0.0	39	0.6	42	0.7	5	0.1
	Inl. <i>Nat.</i>	221	0.0	2 441	0.2	5 791	0.3	129	0.0
	Vr. O. <i>F. As.</i>	2	0.0	59	0.3	107	0.6	1	0.0
Java en Madoera .....	Eur.	3	0.0	75	0.4	132	0.7	18	0.1
	Inl. <i>Nat.</i>	453	0.0	4 300	0.1	13 503	0.3	304	0.0
	Vr. O. <i>F. As.</i>	15	0.0	174	0.3	359	0.6	4	0.0
Lampoengsche districten .....	Inl. <i>Nat.</i>	11	0.0	100	0.3	92	0.3	16	0.0
	Vr. O. <i>F. As.</i>	—	—	2	0.2	3	0.3	—	—
Palembang .....	Inl. <i>Nat.</i>	—	—	19	0.0	42	0.0	—	—
	Vr. O. <i>F. As.</i>	9	0.3	10	0.3	9	0.3	—	—
Djambi .....	Inl. <i>Nat.</i>	—	—	7	0.0	10	0.0	1	0.0
	Vr. O. <i>F. As.</i>	—	—	7	0.7	1	0.1	—	—
Oostkust van Sumatra .....	Eur.	—	—	2	0.2	7	0.6	4	0.4
	Inl. <i>Nat.</i>	41	0.0	593	0.4	726	0.5	10	0.0
	Vr. O. <i>F. As.</i>	—	—	11	1.6	80	0.7	2	0.0
Benkoelen .....	Inl. <i>Nat.</i>	—	—	29	0.1	41	0.1	1	0.0
	Vr. O. <i>F. As.</i>	—	—	—	—	1	0.2	—	—

(1) Titels I en V van het Wetboek van Strafrecht. *Titles I and V of the Criminal Code.*

(2) " XIX, XX, XXI, idem " XIX, XX, XXI, id.

(3) " XXII, XXIII, XXIV, XXV en XXVI, idem " XXII, XXIII, XXIV, XXV and XXVI of the Criminal Code.

(4) " XXVIII, idem " XXVIII of the Criminal Code.

(5) " Het promille getal is berekend op het aantal inwoners van de betreffende bevolkingsgroep. *The % figure is based on the number of inhabitants of the respective population group*

Gewest van veroordeeling. <i>Judgments rendered in province:</i>	Landaard. <i>Race.</i>	Misdrijven tegen de veiligheid van den Staat en tegen de openbare orde. <i>Offences against the safety of the State and against public peace (1).</i>		Misdrijven tegen het lijf of leven van personen (uitgez. sexueele delicten). <i>Bodily or mortal in- juries (sexual offen- ces excluded) (2).</i>		Misdrijven tegen vermogen. <i>Offences against property.</i>		Ambtsmisdrijven. <i>Misfeasance of officials.</i>	
		Aantal. <i>Number.</i>	Per 1000 in- woners. Per 1000 in- habitants. (3)	Aantal. <i>Number.</i>	Per 1000 in- woners. Per 1000 in- habitants. (3)	Aantal. <i>Number.</i>	Per 1000 in- woners. Per 1000 in- habitants. (3)	Aantal. <i>Number.</i>	Per 1000 in- woners. Per 1000 in- habitants. (3)
Sumatra's Westkust.....	{ Eur. Inl. Nat. Vr. O. F. As.	— 16 4	— 0.0 0.2	2 242 2	0.4 0.1 0.1	7 373 4	1.4 0.2 0.2	3 15 —	0.6 0.0 —
Tapanoeli.....	{ Inl. Nat. Vr. O. F. As.	— 2	— 0.0	50 1	0.0 0.2	73 5	0.1 0.8	— 2	— 0.0
Atjeh en Onderhoorigheden.	{ Inl. Nat. Vr. O. F. As.	— 46	— 0.0	59 10	0.1 0.4	89 6	0.1 0.3	— 3	— 0.0
Riouw en Onderhoorigheden.	{ Inl. Nat. Vr. O. F. As.	— —	— —	11 7	0.0 0.2	13 8	0.1 0.2	— 1	— 0.0
Bangka en Onderhoorigheden	{ Inl. Nat. Vr. O. F. As.	— 8	— 0.1	10 57	0.1 0.6	22 61	0.2 0.6	— 3	— 0.0
Billiton.....	{ Inl. Nat. Vr. O. F. As.	— 8	— 0.3	5 14	0.1 0.5	6 7	0.1 0.2	— —	— —
Wester Afd. van Borneo ...	{ Inl. Nat. Vr. O. F. As.	— 1	— 0.0	45 15	0.1 0.1	47 16	0.1 0.1	— 3	— 0.0
Zuider- en Ooster Afdeling van Borneo.....	{ Inl. Nat. Vr. O. F. As.	13 1	0.0 0.0	219 7	0.2 0.2	257 19	0.2 0.6	— 10	— 0.0
Manado.....	{ Inl. Nat. Vr. O. F. As.	— 6	— 0.0	81 5	0.1 0.2	102 9	0.1 0.4	— 9	— 0.0
Celebes en Onderhoorigheden	{ Eur. Inl. Nat. Vr. O. F. As.	— 30 4	— 0.0 0.1	1 281 11	0.2 0.1 0.4	7 202 11	1.5 0.1 0.4	7 9 1	1.5 0.0 0.0
Molukken.....	{ Inl. Nat. Vr. O. F. As.	— 6	— 0.0	— 36	— 0.0	20 1	0.0 0.1	— 2	— 0.0
Timor en Onderhoorigheden	{ Inl. Nat. Vr. O. F. As.	— —	— —	3 1	0.0 0.1	7 —	0.0 —	— 1	— 0.0
Bali en Lombok.....	{ Inl. Nat. Vr. O. F. As.	— —	— —	1 8	0.0 0.6	2 4	0.0 0.3	— 3	— 0.0
Buitengewesten.....	{ Eur. Inl. Nat. Vr. O. F. As.	— 171 35	— 0.0 0.0	5 1791 163	0.1 0.1 0.2	21 2124 245	0.4 0.1 0.3	14 89 3	0.3 0.0 0.0
Nederlandsch-Indië.....	{ Eur. Inl. Nat. Vr. O. F. As.	3 624 50	0.0 0.0 0.0	80 6091 342	0.3 0.1 0.3	153 15627 604	0.6 0.3 0.5	32 393 7	0.1 0.0 0.0

II. MILITAIRE STRAFRECHTSPRAAK. *Court martial.*

2. MISDRIJVEN (behalve de z.g. lichte misdrijven). *Criminal offences (excl. of minor offences).*

a. Onherroepelijk veroordeelden wegens militaire misdrijven.

*Persons sentenced in last instance on account of military offences.*

Bron: C. K. S.

Misdrijven. <i>Offences.</i>	Jaar. <i>Year.</i>	Totaal. <i>Total.</i>	Opgelegde straffen. <i>Punishments.</i>												
			Officieren. <i>Officers.</i>		Gegradeerden. <i>Graduates.</i>		Manschap. <i>Men.</i>								
			Tot en met 29 jaar. <i>Up to 30 years.</i>	30 jaar en ouder. <i>30 years and more.</i>	Tot en met 29 jaar. <i>Up to 30 years.</i>	30 jaar en ouder. <i>30 years and more.</i>	Tot en met 29 jaar. <i>Up to 30 years.</i>	30 jaar en ouder. <i>30 years and more.</i>	Doodstraf. <i>Sentence of death.</i>	Levenslange gevangenisstraf. <i>Prison for life.</i>	Tijdelijke militaire gevangenisstraf. <i>Temporal military imprisonment.</i>	Militaire detentie. <i>Military detention.</i>	Gedboete. <i>Fine.</i>	Degradatie of terugstelling. <i>Degradation.</i>	Vervallen verkaring van den militair stand. <i>Expulsion from the army.</i>

1. Europeanen. *Europeans.*

Dienstweigering. <i>Refusal to serve</i> ..... Art. 95 C. W. K.	1929	11	—	—	—	—	11	—	—	—	—	—	—	1	10	—	—	—
Insubordinatie door woorden of gebaren. <i>Insubordination by words or gestures.</i> Art. 99 C. W. K.	1929	13	—	—	—	3	9	1	—	—	—	—	—	—	—	13	—	2
Feitelijke insubordinatie. <i>Insubordination by assault</i> .... Art. 100 C. W. K.	1929	10	—	—	1	—	8	1	—	—	1	—	—	2	7	—	—	1
Desertie. <i>Desertion</i> ..... Art. 130—170 C. W. K.	1929	10	—	—	—	—	7	3	—	—	—	—	—	1	4	5	—	—
Diefstal in de chambree. <i>Theft in the barrack sleeping room</i> ..... Art. 191 C. W. K.	1929	3	—	—	—	—	3	—	—	—	—	—	—	—	—	3	—	—
Het verkoopen, wegmaken van equipmentsstukken. <i>Sale and removing of parts of equipments</i> ..... Art. 193 C. W. K.	1929	2	—	—	—	—	2	—	—	—	—	—	—	—	—	2	—	—
Andere militaire diefstallen. <i>Other military theft</i> ..... Art. 199 C. W. K.	1929	1	—	—	—	1	—	—	—	—	—	—	—	—	—	1	—	—
Totaal. <i>Total</i> .....	1929	50	—	—	1	4	40	5	—	—	1	—	—	4	25	20	—	2

2. Inlanders. *Natives.*

Dienstweigering. <i>Refusal to serve</i> ..... Art. 95 C. W. K.	1929	4	—	—	—	—	3	1	—	—	—	—	—	—	4	—	—	—
Door onachtzaamheid veroorzaken, dat een gearresteerde aan de wacht is ontkomen. <i>Letting escape an arrested person by carelessness.</i> Art. 97 C. W. K.	1929	1	—	—	1	—	—	—	—	—	—	—	—	—	1	—	—	—
Insubordinatie door woorden of gebaren. <i>Insubordination by words or gestures</i> ..... Art. 99 C. W. K.	1929	2	—	—	—	—	1	1	—	—	—	—	—	—	—	2	—	—
Feitelijke insubordinatie. <i>Insubordination by assault</i> .... Art. 100 C. W. K.	1929	4	—	—	—	—	2	2	—	—	—	—	—	—	4	—	—	—
Desertie. <i>Desertion</i> ..... Art. 130—170 C. W. K.	1929	9	—	—	1	—	5	3	—	—	—	—	—	—	9	—	—	1
Diefstal in de chambree. <i>Theft in the barrack sleeping room</i> . Art. 191 C. W. K.	1929	4	—	—	—	—	4	—	—	—	—	—	—	—	4	—	—	1
Het verkoopen, wegmaken van equipmentsstukken. <i>Sale and removing of parts of equipment</i> ..... Art. 193 C. W. K.	1929	2	—	—	—	—	2	—	—	—	—	—	—	—	—	2	—	—
Totaal. <i>Total</i> .....	1929	26	—	—	2	—	17	7	—	—	—	—	—	—	22	4	—	1

b. Onherroepelijk veroordeelden wegens burgerlijke misdrijven.  
*Persons sentenced in last instance on account of civil offences.*

Bron: C. K. S.

Misdrijven. <i>Offences.</i>	Jaar. <i>Year.</i>	Totaal. <i>Total.</i>	Officie- ren. <i>Officers.</i>		Gegra- deerde- den. <i>Gradua- tes.</i>		Man- schap- pen. <i>Men.</i>		Opgelegde straffen <i>Punishments.</i>								
			Tot en met 29 jaar. <i>Up to 30 years.</i>	30 jaar en ouder. <i>30 years and more.</i>	Tot en met 29 jaar. <i>Up to 30 years.</i>	30 jaar en ouder. <i>30 years and more.</i>	Tot en met 29 jaar. <i>Up to 30 years.</i>	30 jaar en ouder. <i>30 years and more.</i>	Doodstraf. <i>Sentence of death.</i>	Levenslange gevangenisstraf. <i>Prison for life.</i>	Meer dan 5 jaar. <i>Over 5 years.</i>	Tijdelijke militaire gevangenisstraf. <i>Temporal military imprisonment.</i>	1 jaar of minder. <i>1 year or less.</i>	Hechtenis. <i>Arrest.</i>	Geldboete <i>Fine.</i>	Degradatie of terugstelling. <i>Degradation.</i>	Vervallen verklaring van den militair- tairen stand. <i>Expulsion from the army.</i>
1. Europeanen. <i>Europeans.</i>																	
Huisvredebreuk. <i>Disturbance of domestic peace..</i> Art. 167 W. v. S.	1929	3	—	—	—	—	3	—	—	—	—	—	—	3	—	—	—
Wederspannigheid. <i>Obstinacy.</i> ..... Art. 212 W. v. S.	1929	4	—	—	—	1	3	—	—	—	—	—	—	4	—	—	—
Valschheid in geschrifte of gebruikmaking van een valsch of vervalscht geschrift. <i>Falsification of documents or using false or falsified documents</i> ..... Art. 263 W. v. S.	1929	1	—	—	—	1	—	—	—	—	—	—	—	1	—	—	1
Openbare schennis van de eerbaarheid. <i>Public violation of morals</i> ..... Art. 251 W. v. S.	1929	1	—	—	—	1	—	—	—	—	—	—	—	1	—	1	—
Vokrachting <i>Rape</i> ..... Art. 285 W. v. S.	1929	1	—	—	—	—	1	—	—	—	—	—	—	1	—	—	1
Ontuchtige handelingen met in staat van bewusteloosheid verkeerende personen, met personen beneden 15 jaar of met personen, die nog niet huwbaar zijn. <i>Unchaste acts with persons unconscious, below 15 years of age or not yet of marriageable age</i> ..... Art. 290 W. v. S.	1929	1	—	—	—	—	1	—	—	—	—	—	—	1	—	—	1
Mondelinge of schriftelijke bedreigingen. <i>Menaces, oral or in writing</i> .... Art. 336 W. v. S.	1929	1	—	—	—	—	1	—	—	—	—	—	—	1	—	—	—
Mishandeling <i>Assault</i> .... Art. 351,1,2,3 W. v. S.	1929	5	—	2	2	—	1	—	—	—	—	—	—	1	4	—	1
Mishandeling met voorbedachten rade. <i>Deliberate assault</i> ..... Art. 353 W. v. S.	1929	1	1	—	—	—	—	—	—	—	—	—	—	1	—	—	—
Doodslag door schuld. <i>Homicide by negligence</i> .... Art. 359 W. v. S.	1929	1	—	1	—	—	—	—	—	—	—	—	—	—	1	—	—

Misdrifven. <i>Offences.</i>	Jaar. Year.	Totaal. Total.	Officieren. <i>Officers</i>		Gegradeerden. <i>Graduates.</i>		Manschappen. <i>Men.</i>		Opgelegde straffen. <i>Punishments.</i>									
			Tot en met 29 jaar. <i>Up to 30 years.</i>	30 jaar en ouder. <i>30 years and more.</i>	Tot en met 29 jaar <i>Up to 30 years.</i>	30 jaar en ouder. <i>30 years and more.</i>	Tot en met 29 jaar. <i>Up to 30 years.</i>	30 jaar en ouder. <i>30 years and more.</i>	Doodstraf. <i>Sentence of death.</i>	Levenslange gevangenisstraf. <i>Prison for life.</i>	Meer dan 5 jaar. <i>Over 5 years.</i>	Tijdelijke militaire gevangenisstraf. <i>Temporal military imprisonment.</i>		Hechtenis. Arrest. <i>Arrest.</i>	Geldboete. Fine.	Degradatie of terugstelling. <i>Degradation.</i>	Vervallen verklaring van den militairen stand <i>Expulsion from the army</i>	
												Meer dan 1 jaar t/m 5 jaar. <i>Over 1 year up to 5 years.</i>	1 jaar of minder. <i>1 year or less.</i>					
Toebrengen van zwaar lichamelijk letsel door schuld. <i>Serious bodily injury by negligence.</i> ..... Art. 360 W. v. S.	1929	6	1	2	—	3	—	—	—	—	—	1	2	3	—	—		
Diefstal <i>Theft.</i> ..... Art. 362 W. v. S.	1929	2	—	—	—	2	—	—	—	—	—	2	—	—	—	1		
Andere gequalificeerde diefstallen. <i>Other qualified thefts.</i> ..... Art. 363 (1) 3-4-5(2) W. v. S.	1929	3	—	—	—	3	—	—	—	—	—	3	—	—	—	—		
Verduistering. <i>Embezzlement.</i> ..... Art. 372 W. v. S.	1929	9	—	—	2	1	3	3	—	—	1	8	—	—	3	1		
Vernieling enz. van goederen. <i>Destruction etc. of property.</i> ..... Art. 406 (1) W. v. S.	1929	1	—	—	—	1	—	—	—	—	—	1	—	—	—	—		
Verduistering van geld of geldswaarden door ambtenaren. <i>Embezzlement of funds or property by officials.</i> ..... Art. 415 W. v. S.	1929	7	1	1	—	3	2	—	—	—	1	6	—	—	2	4		
Door schuld doen ontsnappen van gevangenen door ambtenaren. <i>Letting escape prisoners by negligence.</i> ..... Art. 426 W. v. S.	1929	1	—	—	1	—	—	—	—	—	—	—	1	—	—	—		
Heling. <i>Concealment or purchase of stolen goods.</i> .. Art. 480 W. v. S.	1929	1	—	—	—	—	1	—	—	—	—	1	—	—	—	1		
Totaal Total.....	1929	49	3	6	5	10	21	4	—	—	—	5	37	4	3	7	11	
2. Inlanders. <i>Natives.</i>																		
Door schuld veroorzaken van gevaar voor het verkeer met stoomvermogen. <i>Deliberately causing danger to the traffic of steam vehicles.</i> ..... Art. 195 W. v. S.	1929	1	—	—	—	1	—	—	—	—	—	—	—	1	—	—	—	
Wederspanningheid. <i>Obstinacy.</i> ..... Art. 212 W. v. S.	1929	1	—	—	—	—	1	—	—	—	—	1	—	—	—	—	—	
Valsheid in geschrifte of gebruikmaking van een vals of vervalscht geschrift. <i>Falsification of documents or using false or falsified documents.</i> .... Art. 263 W. v. S.	1929	1	—	—	1	—	—	—	—	—	—	1	—	—	—	—	—	



Misdrifven. <i>Offences.</i>	Jaar <i>Year.</i>	Totaal <i>Total.</i>	Officieren. <i>Officers.</i>		Gegradeerden. <i>Graduates.</i>		Manschapen. <i>Men.</i>		Opgelegde straffen. <i>Punishments.</i>								
			Tot en met 29 jaar. <i>Up to 29 years.</i>	30 jaar en ouder. <i>30 years and more.</i>	Tot en met 29 jaar. <i>Up to 29 years.</i>	30 jaar en ouder. <i>30 years and more.</i>	Tot en met 29 jaar. <i>Up to 29 years.</i>	30 jaar en ouder. <i>30 years and more.</i>	Doodstraf. <i>Sentence of death.</i>	Levenslanges gevangenisstraf. <i>Prison for life.</i>	Meer dan 5 jaar. <i>Over 5 years.</i>	Meer dan 1 jaar 1/2 m 5 jaar. <i>Over 1 year up to 5 years.</i>	1 jaar of minder. <i>1 year or less.</i>	Hechtenis. <i>Arrest.</i>	Geldboete. <i>Fine.</i>	Degradatie of terugstelling. <i>Degradation.</i>	Vervallen verklaring van den militairen stand. <i>Expulsion from the army.</i>
Aangaan van een huwelijk, wetende dat daartegen eenig beletsel bestaat. <i>Concluding a marriage having knowledge of existing obstacles</i> ..... Art. 279 W. v. S.	1929	1	—	—	—	—	1	—	—	—	—	—	—	1	—	—	—
Openbare schennis van de eerbaarheid. <i>Public violation of morals</i> ..... Art. 281 W. v. S.	1929	1	—	—	—	—	1	—	—	—	—	—	—	1	—	—	—
Vleschelijke gemeenschap met een vrouw, buiten echt, die den leeftijd van 15 jaar nog niet heeft bereikt, of die nog niet huwbaar is. <i>Illegitimate sexual intercourse with a female of under 15 years of age, or not yet marriageable</i> ..... Art. 287 W. v. S.	1929	1	—	—	—	—	1	—	—	—	—	—	—	1	—	—	—
Ontuchtige handelingen met in staat van bewusteloosheid verkeerende personen, met personen beneden 15 jaar of met personen, die nog niet huwbaar zijn. <i>Unchaste acts with persons unconscious, below 15 years of age or not yet marriageable</i> .. Art. 290 W. v. S.	1929	1	—	—	—	—	1	—	—	—	—	—	—	1	—	—	—
Hazardspel. <i>Games of hazard</i> ..... Art. 303 W. v. S.	1929	1	—	—	—	1	—	—	—	—	—	—	—	1	—	—	—
Wederrechtelijke dwang. <i>Unlawful violence</i> . Art. 335 W. v. S.	1929	1	—	—	—	—	—	1	—	—	—	—	—	1	—	—	—
Doodslag. <i>Homicide</i> .... Art. 338 W. v. S.	1929	2	—	—	1	—	—	1	—	—	1	1	—	—	—	—	2
Moord. <i>Murder</i> ..... Art. 340 W. v. S.	1929	1	—	—	—	—	—	1	—	—	1	—	—	—	—	—	1
Mishandeling. <i>Ill-treatment</i> ..... Art. 351(1) W. v. S.	1929	2	—	—	—	—	1	1	—	—	—	—	2	—	—	—	—
Mishandeling gepleegd tegen ouders, echtgenooten of kinderen. <i>Ill-treatment of parents, wife or children</i> ..... Art 351(1) jo 356(1) W.v.S.	1929	1	—	—	—	—	1	—	—	—	—	—	—	1	—	—	—

Misdrifven. <i>Offences.</i>	Jaar. Year.	Totaal. Total.	Officieren. <i>Officers.</i>		Gegradueerden. <i>Graduates.</i>	Manschapen. <i>Men.</i>	Opgelegde straffen. <i>Punishments.</i>										
			Tot en met 29 jaar. <i>Up to 29 years.</i>	30 jaar en ouder. <i>30 years and more.</i>			Doodstraf. <i>Sentence of death.</i>	Levenslange gevangenisstraf. <i>Prison for life.</i>	Meer dan 5 jaar. <i>Over 5 years.</i>	Meer dan 1 jaar t/m 5 jaar. <i>Over 1 year up to 5 years.</i>	1 jaar of minder. <i>1 year or less.</i>	Hechtenis. Arrest.	Geldboete. Fine.	Degradatie of terugstelling. <i>Degradation.</i>	Vervallen verklaring van den militairen stand <i>Expulsion from the army</i>		
																Tijdelijke militaire gevangenisstraf. <i>Temporal military imprisonment.</i>	
Mishandeling gepleegd tegen ambtenaren gedurende de rechtmatige uitoefening hunner bediening. <i>Ill-treatment of an official in pursuance of his function.</i> ..... Art. 351 (1) jo 356 (2) W. v. S.	1929	3	—	—	1	1	1	—	—	—	—	3	—	—	—	—	
Mishandeling met voorbedachten rade. <i>Deliberate assault.</i> ..... Art. 353 (1) W. v. S.	1929	3	—	—	—	2	1	—	—	—	—	3	—	—	—	—	
Doodslag door schuld <i>Homicide by negligence</i> ... Art. 359 W. v. S.	1929	1	—	—	—	—	1	—	—	—	—	1	—	—	—	—	
Toe brengen van zwaar lichamelijk letsel door schuld <i>Serious bodily injury by negligence</i> ..... Art. 360 W. v. S.	1929	3	—	—	1	1	1	—	—	—	—	2	1	—	—	—	
Diefstal. <i>Theft</i> ..... Art. 362 W. v. S.	1929	3	—	—	—	2	1	—	—	—	—	3	—	—	—	1	
Andere gequalificeerde diefstallen <i>Other qualified thefts</i> ..... Art. 363 (1) 3-4-5 (2) W. v. S.	1929	4	—	—	—	3	1	—	—	—	1	3	—	—	—	3	
Verduistering. <i>Embezzlement</i> ..... Art. 372 W. v. S.	1929	6	—	—	—	4	2	—	—	—	2	4	—	—	—	2	
Verduistering gepleegd in dienstbetrekking, beroep, enz. <i>Fraud in function, etc</i> ..... Art. 374 W. v. S.	1929	1	—	—	1	—	—	—	—	—	—	1	—	—	1	—	
Verduistering van geld of geldswaarde door ambtenaren. <i>Embezzlement of funds or property by officials</i> ..... Art. 415 W. v. S.	1929	1	—	—	1	—	—	—	—	—	—	1	—	—	1	—	
Door schuld doen ontsnappen van gevangenen door ambtenaren. <i>Letting escape prisoners by negligence</i> ..... Art. 426 W. v. S.	1929	3	—	—	—	1	2	—	—	—	1	—	2	—	—	1	
Heling. <i>Concealment or purchase of stolen goods</i> .. Art. 480 W. v. S.	1929	1	—	—	—	1	—	—	—	—	—	1	—	—	—	—	
Totaal. Total.....	1929	44	—	—	3	5	21	15	—	—	2	5	33	4	—	2	10

3. III. DE BIJ ONHERROEPELIJK GEWIJSDE TOT DE DOODSTRAF  
VEROORDEELDEN.

*Persons in last instance sentenced to death.*

Bron: C. K. S.

(1)

Jaar — Year.	Aard van het misdrijf. Nature of the offence.	Sexs — Sex.	Veroordeelden. <i>Sentenced.</i>						Geëxecuteerden. <i>Executions.</i>						Gegratieerden. <i>Commutations</i> <i>by Prerogative of Mercy.</i>					
			Burgers. <i>Civilians.</i>			Militairen. <i>Milit. men.</i>			Burgers. <i>Civilians.</i>			Militairen. <i>Milit. men.</i>			Burgers. <i>Civilians.</i>			Militairen. <i>Milit. men.</i>		
			Eur.	Inl. Nát.	Vr. O. F. As.	Eur.	Inl. Nát.		Eur.	Inl. Nát.	Vr. O. F. As.	Eur.	Inl. Nát.		Eur.	Inl. Nát.	Vr. O. F. As.	Eur.	Inl. Nát.	
1929	Moord. <i>Murder.</i>	m. v. f.	—	12	—	—	—	—	6	—	—	—	—	—	6	—	—	—	—	

(1) Zie noot 1 tabel 85. *See note 1 table 85.*

4. IV. DE VOORWAARDELIJK VEROORDEELDEN. *Convicts conditionally sentenced.*  
 a. Voorwaardelijk veroordeelden volgens den aard der delicten. *Convicts conditionally sentenced according to the nature of the offences.*

Bron: Cr. St.

Titel v/h Wb. v. S. Title of the Crim. Code.	Aard der delicten. Nature of the Offences. (1)	Jaar. Year.	Europeanen. Europeans. Hooggerichtshof en Raden van Justitie. Supreme court and councils of Justice.			Gouvernementsrechtspraak. Government judicature.						Inheemsche rechtspraak. (2) Local judicature.			Algemeen totaal. Grand total.	
			M.	V. F.	Tot.	Inlanders. Natives.			Vreemde Ooster- lingen. Foreign Asiatics.			Inlanders. Natives.				
						M.	V. F.	Tot.	M.	V. F.	Tot.	M.	V. F.	Tot.		
5	Tegen de openbare orde. <i>Against the public peace.</i>	1929	—	—	—	3	1	4	—	—	—	—	5	—	5	9
		1928	—	—	—	1	1	2	—	—	—	—	—	—	—	2
		1927	—	—	—	2	1	3	—	—	—	14	—	14	17	
7	Tegen de algem. veiligheid v. pers. of goed. <i>Against the sa- fety of persons and properties.</i>	1929	—	—	—	10	2	12	—	—	—	1	—	1	13	
		1928	1	—	1	6	1	7	—	—	—	1	—	1	9	
		1927	—	—	—	1	—	1	—	—	—	—	—	—	1	
8	Tegen het openbaar gezag. <i>Against public authorities and officials.</i>	1929	—	—	—	11	5	16	1	1	2	1	—	1	19	
		1928	—	—	—	12	1	13	1	—	1	—	—	—	14	
		1927	1	1	2	5	—	5	1	—	1	—	—	—	8	
9	Meineed. <i>Perjury.</i>	1929	—	—	—	—	—	—	—	—	—	—	—	—	—	
		1928	—	—	—	4	1	5	—	—	—	—	—	—	5	
		1927	1	—	1	1	—	1	—	—	—	—	—	—	2	
12	Valschheid in geschriften. <i>Forgery.</i>	1929	3	—	3	33	2	35	6	—	6	—	—	—	44	
		1928	6	—	6	10	2	12	4	1	5	—	—	—	23	
		1927	4	—	4	14	—	14	3	—	3	—	—	—	21	
13	Betreffende den burgerlijken staat. <i>Concerning the civil state.</i>	1929	—	—	—	—	—	—	—	—	—	—	—	—	—	
		1928	—	—	—	1	—	1	—	—	—	—	—	—	1	
		1927	—	—	—	—	—	—	1	—	1	—	—	—	1	
14	Tegen de zeden. <i>Moral of- fences.</i>	1929	2	—	2	8	6	14	—	—	—	—	1	1	17	
		1928	6	1	7	6	5	11	2	—	2	—	—	—	20	
		1927	1	—	1	5	5	10	1	—	1	—	—	—	12	
15	Verlating van hulpbehoev- enden. <i>Abandonment of des- titutes.</i>	1929	—	—	—	—	—	—	—	—	—	—	1	1	1	
		1928	—	—	—	—	3	3	—	—	—	—	—	—	3	
		1927	—	—	—	—	—	—	—	—	—	—	—	—	—	
16	Belediging. <i>Defamation, in- sult.</i>	1929	—	—	—	8	—	8	—	—	—	1	—	1	9	
		1928	—	—	—	—	—	—	—	—	—	2	—	2	2	
		1927	1	—	1	1	—	1	—	—	—	1	—	1	3	
18	Tegen de persoonlijke vrij- heid. <i>Wrongful restraint and confinement.</i>	1929	—	—	—	12	2	14	—	2	2	—	—	—	16	
		1928	—	—	—	5	1	6	3	1	4	—	—	—	10	
		1927	2	—	2	4	—	4	—	—	—	—	—	—	6	
19	Tegen het leven. <i>Murder and attempt to murder.</i>	1929	1	—	1	4	—	4	—	—	—	—	—	—	5	
		1928	—	—	—	1	—	1	1	—	1	—	—	—	2	
		1927	—	—	—	—	—	—	—	—	—	1	—	1	1	
20	Mishandeling. <i>Ill-treatment.</i>	1929	3	—	3	31	5	36	1	—	1	3	—	3	43	
		1928	3	2	5	35	3	38	4	1	5	1	—	1	49	
		1927	1	—	1	12	—	12	4	1	5	—	—	—	18	
21	Veroorz. v/a dood of licham. letsel door schuld. <i>Careless killing or hurt.</i>	1929	3	—	3	11	—	11	8	—	8	2	—	2	24	
		1928	5	—	5	6	—	6	2	—	2	—	—	—	13	
		1927	4	2	6	8	—	8	2	—	2	—	—	—	16	
22	Diefstal. <i>Theft.</i>	1929	11	—	11	88	10	98	7	1	8	10	3	13	130	
		1928	4	2	6	43	5	48	5	1	6	4	—	4	64	
		1927	6	—	6	17	8	25	4	—	4	3	—	3	38	
24	Verduistering. <i>Embezzlement.</i>	1929	15	—	15	117	6	123	17	3	20	12	—	12	170	
		1928	7	—	7	45	8	53	19	1	20	3	—	3	83	
		1927	17	—	17	26	5	31	5	1	6	—	—	—	54	

Titel v/h Wb. v. S. Title of the Crim. Code.	Aard der delicten. Nature of the offences. (1)	Jaar. Year.	Europeanen. Europeans Hooggerechtshof en Raden van Justitie. Supreme court and councils of Justice.			Gouvernementsrechtspraak. Government judicature.						Inheemsche rechtspraak. (2) Local judicature.			Algemeen totaal. Grand total.
			M.	V. F.	Tot.	Inlanders. Natives.			Vreemde Ooster- lingen. Foreign Asiatics.			Inlanders. Natives.			
						M.	V. F.	Tot.	M.	V. F.	Tot.	M.	V. F.	Tot.	
25	Bedrog. <i>Fraud.</i>	1929	—	1	1	11	1	12	2	—	2	10	—	10	25
		1928	2	—	2	5	—	5	2	—	2	1	—	1	10
		1927	—	—	—	1	—	1	1	—	1	—	—	—	2
26	Benadeeling van schulde- schers of rechth. <i>Causing damage to creditors, etc.</i>	1929	—	—	—	2	—	2	—	—	—	—	—	—	2
		1928	—	—	—	1	—	1	—	—	—	—	—	—	1
		1927	1	—	1	—	—	—	—	—	—	—	—	—	1
27	Vernieling of beschadiging van goederen. <i>Destruction or damaging of property.</i>	1929	—	—	—	9	1	10	—	—	—	—	—	—	10
		1928	—	—	—	3	—	3	1	—	1	—	—	—	4
		1927	—	—	—	2	—	2	2	—	2	—	—	—	4
28	Ambtsmisdrijven. <i>Misfea- sance of officials.</i>	1929	8	1	9	48	—	48	4	—	4	—	—	3	61
		1928	2	—	2	35	—	35	—	—	—	3	—	3	40
		1927	14	—	14	15	—	15	—	—	—	1	—	1	30
30	Begunstiging. <i>Unlawful as- sistance, etc.</i>	1929	—	—	—	6	4	10	4	—	4	4	2	6	20
		1928	1	—	1	9	5	14	2	—	2	—	2	2	19
		1927	—	—	—	3	4	7	—	—	—	—	—	—	7
Tegen andere verordeningen dan het Wb. v. S. <i>Against or- dinances other than those of the Crim. Code.</i>	1929	2	—	2	—	—	—	1	—	1	—	—	—	3	
	1928	—	—	—	—	—	—	2	2	4	—	—	—	4	
	1927	1	—	1	—	—	—	1	—	1	—	—	—	2	
Totaal. <i>Total.</i>	1929	48	2	50	412	45	457	51	7	58	49	7	56	621	
	1928	37	5	42	228	36	264	48	7	55	15	2	17	378	
	1927	54	3	57	117	23	140	25	2	27	19	1	20	244	

2. Lichte misdrijven. *Minor offences.*

Eenvoudige belediging. <i>In- sults.</i>	1929	—	—	—	1	1	2	—	—	—	—	—	—	2
	1928	—	—	—	—	—	—	—	—	—	—	—	—	—
	1927	—	—	—	2	1	3	—	—	—	—	—	—	3
Lichte mishandeling. <i>As- saults.</i>	1929	4	—	4	13	1	14	1	—	1	1	—	1	20
	1928	1	—	1	—	—	—	—	—	—	1	—	1	2
	1927	4	—	4	1	—	1	7	—	7	—	—	—	12
Lichte diefstal. <i>Theft.</i>	1929	4	1	5	88	15	103	3	—	3	1	—	1	112
	1928	—	—	—	21	6	27	2	—	2	—	—	—	29
	1927	2	—	2	5	3	8	—	—	—	1	—	1	11
Lichte verduistering. <i>Embez- zlement.</i>	1929	3	—	3	14	3	17	4	—	4	1	—	1	25
	1928	—	—	—	4	—	4	1	—	1	—	—	—	5
	1927	—	—	—	1	—	1	1	—	1	—	—	—	2
Lichte oplichting. <i>Obtaining by false pretences.</i>	1929	2	—	2	5	—	5	—	—	—	—	—	—	7
	1928	—	—	—	1	—	1	—	—	—	—	—	—	1
	1927	—	1	1	1	—	1	—	—	—	—	—	—	2
Vernieling of beschadiging van goederen. <i>Destruction or damaging of property.</i>	1929	—	—	—	7	—	7	1	—	1	1	—	1	9
	1928	—	—	—	—	—	—	—	—	—	—	—	—	—
	1927	—	—	—	—	—	—	—	—	—	—	—	—	—
Totaal. <i>Total.</i>	1929	13	1	14	128	20	148	9	—	9	4	—	4	175
	1928	1	—	1	26	6	32	3	—	3	1	—	1	37
	1927	6	1	7	10	4	14	8	—	8	1	—	1	30

Overtredingen. *Transgressions.*

Totaal. <i>Total.</i>	1929	3	—	3	89	—	89	14	—	14	13	1	14	120
	1928	1	—	1	11	9	20	—	2	2	—	—	—	23
	1927	—	—	—	1	—	1	2	—	2	—	—	—	3

(1) Bij de inheemsche rechtspraak naar hun aard als misdrijf of licht misdrijf aangemerkt. *In the local judicature acc. to their nature treated as criminal offences or minor offences.*(2) Door deze colleges worden alleen Inlanders berecht. *Only over Natives.*



Titel van het Wb. v. S. Title of the Crim. code.	Aard der delicten. Nature of the offence.	Landsaad. Nationality.	Vermoedelijke leeftijd. Probable age.						Gevangenisstraf. Imprisonment.						Hechtenis. Detention.	Geldboete. Fine.	Veroordeelden met bijz. voorwaarden. Special conditions.	
			Voorwaardelijk veroordeelden. Convicts conditionally sentenced.		beneden 16 jaar. under 16 years.		16 jaar en ouder. (†) 16 years and above.		Geboorteplaats. Place of birth.		3 maanden of minder. 3 months or less.		meer dan 3 maanden t/m. 1 jaar. over 3 months up to 1 year.					
			M.	V. F.	M.	V. F.	M.	V. F.	binnen Ned.-Indië. within N. E. I.	buiten Ned.-Indië. abroad.	M.	V. F.	M.	V. F.				
			M.	V. F.	M.	V. F.	M.	V. F.	M.	V. F.	M.	V. F.	M.	V. F.				
14	Tegen de zeden. Moral offences.....	Eur. Inl. Nat.	2	—	—	—	2	—	1	1	1	—	1	—	—	—	—	1
			8	6	—	—	8	6	14	—	8	6	—	—	—	—	—	—
	Totaal. Total.....	Vr. O. F. As.	10	7	—	1	10	6	16	1	9	7	1	—	—	—	1	
15	Verlating van hulpbehoevenden. Abandonment of destitutes .....	Eur. Inl. Nat.	—	—	—	—	—	—	—	—	—	—	—	—	—	—	—	—
			—	1	—	—	—	1	1	—	—	—	—	1	—	—	—	—
	Totaal. Total.....	Vr. O. F. As.	—	1	—	—	—	1	1	—	—	—	—	1	—	—	—	
16	Beleediging. Defamation, insult.....	Eur. Inl. Nat.	—	—	—	—	—	—	—	—	—	—	—	—	—	—	—	—
			8	—	—	—	8	—	8	—	7	—	1	—	—	—	—	—
	Totaal. Total.....	Vr. O. F. As.	9	—	—	—	9	—	9	—	7	—	2	—	—	—	—	
18	Tegen de persoonlijke vrijheid. Wrongful restraint and confinement.....	Eur. Inl. Nat.	—	—	—	—	—	—	—	—	—	—	—	—	—	—	—	—
			12	2	—	—	12	2	14	—	7	1	5	1	—	—	—	—
	Totaal. Total.....	Vr. O. F. As.	12	2	—	—	12	2	16	—	7	2	5	2	—	—	—	—
19	Tegen het leven. Murder and attempt to murder...	Eur. Inl. Nat.	1	—	—	—	1	—	—	—	1	—	1	—	—	—	—	—
			4	—	—	—	4	—	4	—	3	—	1	—	—	—	—	—
	Totaal. Total.....	Vr. O. F. As.	5	—	—	—	5	—	4	1	3	—	2	—	—	—	—	
20	Mishandeling. Ill-treatment.	Eur. Inl. Nat.	3	—	—	—	3	—	1	2	3	—	—	—	—	—	—	—
			31	5	4	—	27	5	36	—	25	1	6	4	—	—	—	—
	Totaal. Total.....	Vr. O. F. As.	38	5	6	—	32	5	40	3	30	1	8	4	—	—	1	
21	Veroorzaken v/d. dood of licham. letsel door schuld. Careless killing or hurt...	Eur. Inl. Nat.	3	—	—	—	3	—	1	2	2	—	1	—	—	—	—	1
			11	—	—	—	11	—	11	—	9	—	1	—	1	—	—	—
	Totaal. Total.....	Vr. O. F. As.	24	—	—	—	24	—	19	5	15	—	7	—	2	—	3	5
22	Diefstal. Theft.....	Eur. Inl. Nat.	11	—	—	—	11	—	9	2	7	—	4	—	—	—	—	—
			88	10	23	1	65	9	98	—	57	5	31	5	—	—	—	—
	Totaal. Total.....	Vr. O. F. As.	116	14	27	1	89	13	124	6	73	7	43	7	—	—	—	11

Titel van het Wb. v. S. Title of the Crim. code.	Aard der delicten. Nature of the offence.	Landsaard. Nationality.	Vermoedelijke leeftijd. Probable age.						Gevangenisstraf. Imprisonment.						Hechtenis. Detention.		Geldboete. Fine.		Veroordeelden met bijz. voorwaarden. Special conditions.		
			Voorwaardelijk veroordeelden. Convicts conditionally sentenced.		beneden 16 jaar. under 16 years.		16 jaar en ouder. (7) 16 years and above.		Geboorteplaats. Place of birth.		3 maanden of minder. 3 months or less.		meer dan 3 maanden t/m. 1 jaar. over 3 months up to 1 year.		M.	V. F.	M.	V. F.			
			M.	V. F.	M.	V. F.	M.	V. F.	binnen Ned.-Indië. within N. E. I.	buiten Ned.-Indië. abroad.	M.	V. F.	M.	V. F.	M.	V. F.	M.	V. F.			
24	Verduistering. Embezzlement.....	Eur. Inl. Nat.	15	—	—	—	15	—	9	6	7	—	8	—	—	—	—	—	—	4	
			117	6	1	—	116	6	123	—	64	3	53	3	—	—	—	—	—	7	
			12	—	—	—	12	—	12	—	9	—	2	—	—	—	—	—	—	—	
Totaal. Total.....	Vr. O. F. As.	17	3	—	—	17	3	20	—	3	1	14	2	—	—	—	—	—	2		
		161	9	1	—	160	9	164	6	83	4	77	5	—	—	—	—	—	13		
25	Bedrog. Fraud.....	Eur. Inl. Nat.	—	1	—	—	—	1	—	1	—	—	—	1	—	—	—	—	—	—	
			11	1	—	—	11	1	11	1	7	—	4	1	—	—	—	—	—	—	
			10	—	—	—	10	—	10	—	8	—	2	—	—	—	—	—	—	—	
Totaal. Total.....	Vr. O. F. As.	2	—	—	—	2	—	—	—	2	—	—	—	—	—	—	—	—	—		
		23	2	—	—	23	2	21	4	17	—	6	2	—	—	—	—	—	1		
26	Benedeeling van schuldeischers of rechth. Causing damage to creditors, etc.....	Eur. Inl. Nat.	—	—	—	—	—	—	—	—	—	—	—	—	—	—	—	—	—	—	
			2	—	—	—	2	—	2	—	2	—	—	—	—	—	—	—	—	—	
			—	—	—	—	—	—	—	—	—	—	—	—	—	—	—	—	—	—	—
Totaal. Total.....	Vr. O. F. As.	2	—	—	—	2	—	—	—	2	—	—	—	—	—	—	—	—	—		
		—	—	—	—	—	—	—	—	—	—	—	—	—	—	—	—	—	—	—	
27	Vernieling of beschadiging van goederen. Destruction or damaging of property.	Eur. Inl. Nat.	—	—	—	—	—	—	—	—	—	—	—	—	—	—	—	—	—	—	
			9	1	1	—	8	1	10	—	8	1	1	—	—	—	—	—	—	—	
			—	—	—	—	—	—	—	—	—	—	—	—	—	—	—	—	—	—	—
Totaal. Total.....	Vr. O. F. As.	9	1	1	—	8	1	10	—	8	1	1	—	—	—	—	—	—	—		
		—	—	—	—	—	—	—	—	—	—	—	—	—	—	—	—	—	—	—	
28	Ambtsmisdrijven. Misfeasance of officials.....	Eur. Inl. Nat.	8	1	—	—	8	1	7	2	1	—	7	1	—	—	—	—	—	1	
			48	—	—	—	48	—	48	—	20	—	28	—	—	—	—	—	—	—	8
			—	—	—	—	—	—	—	—	—	—	—	—	—	—	—	—	—	—	—
Totaal. Total.....	Vr. O. F. As.	4	—	—	—	4	—	3	1	—	—	4	—	—	—	—	—	—	—		
		60	1	—	—	60	1	58	3	21	—	39	1	—	—	—	—	—	9		
30	Begunstiging. Unlawful assistance, etc.....	Eur. Inl. Nat.	—	—	—	—	—	—	—	—	—	—	—	—	—	—	—	—	—	—	
			6	4	1	—	5	4	10	—	6	4	—	—	—	—	—	—	—	—	
			4	2	—	—	4	2	6	—	4	2	—	—	—	—	—	—	—	—	
Totaal. Total.....	Vr. O. F. As.	4	—	—	—	4	—	2	2	2	—	2	—	—	—	—	—	—	—		
		14	6	1	—	13	6	18	2	12	6	2	—	—	—	—	—	—	—		
Tegen andere verordeningen dan het Wb. v. S. Against ordinances other than those of the Crim. Code.	Eur. Inl. Nat.	2	—	—	—	2	—	1	1	2	—	—	—	—	—	—	—	—	—		
		—	—	—	—	—	—	—	—	—	—	—	—	—	—	—	—	—	—	—	
		—	—	—	—	—	—	—	—	—	—	—	—	—	—	—	—	—	—	—	
Totaal. Total.....	Vr. O. F. As.	1	—	—	—	1	—	1	—	1	—	—	—	—	—	—	—	—	—		
		3	—	—	—	3	—	2	—	1	3	—	—	—	—	—	—	—	—		
Totaal N. I. Total N. E. I.	Eur. Inl. Nat.	48	2	—	—	48	2	32	18	24	—	24	2	—	—	—	—	—	8		
		412	45	33	1	379	44	455	2	267	31	144	14	1	—	—	—	—	39		
		49	7	6	1	43	6	56	—	34	5	14	2	—	—	—	—	—	2		
Algemeen totaal N. I. 1929. Grand total N. E. I. 1928. 1927.	Vr. O. F. As.	51	7	1	—	50	7	45	13	23	3	27	4	1	—	—	—	—	6		
		560	61	40	2	520	59	588	39	348	39	209	22	2	—	—	—	—	55		
		328(3)	50(2)	20	2	279	43	358	20	185	24	130	24	5	1	8	1	1	56		
	215(4)	29(1)	7	2	202	22	213	31	133	23	80	5	1	1	1	—	—	26			





Titel van het Wb. v. S. <i>Title of the Crim. code.</i>	Aard der delicten. <i>Nature of the offence.</i>	Landsaard. <i>Nationality.</i>	Voorwaardelijk veroordeelden. <i>Convicts conditionally sentenced.</i>						Vermoedelijke leeftijd. <i>Probable age.</i>				Geboorte Plaats. <i>Place of birth.</i>		Gevangenisstraf. <i>Imprisonment.</i>				Hechtenis. <i>Detention.</i>		Geldboete. <i>Fine.</i>		Veroordeelden met bijz. voorwaarden. <i>Special conditions.</i>				
			M.		V. F.		M.		V. F.		M.		V. F.		M.		V. F.		M.		V. F.						
			16 jaar en onder. <sup>(1)</sup> <i>16 years and above.</i>		16 jaar en onder. <sup>(2)</sup> <i>16 years and above.</i>		16 jaar en onder. <sup>(3)</sup> <i>16 years and above.</i>		16 jaar en onder. <sup>(4)</sup> <i>16 years and above.</i>		binnen Ned.-Indië. <i>within N.E.I.</i>		buiten Ned.-Indië. <i>abroad.</i>		3 maanden of minder. <i>3 months or less.</i>		meer dan 3 maanden t/m. 1 jaar. <i>over 3 months up to 1 year.</i>		M.		V. F.			M.		V. F.	
			M.		V. F.		M.		V. F.		M.		V. F.		M.		V. F.		M.		V. F.						

3. Overtredingen. *Transgressions.*

Totaal. <i>Total</i> .....	Eur.	3		—		—		3		—		3		—		—		3		—		—		1				
		Inl.	Nat.	89	13	1	—	8	13	1	14	—	—	—	—	—	—	—	—	—	—	—	—	—	—	—	—	24
Algemeen totaal 1929..... <i>Grand total 1928..... 1927.....</i>	Vr. O. F. As.	14	—	—	—	14	—	10	4	—	—	—	—	—	—	—	—	—	—	—	—	—	—	—	—	—	—	2
	119	1	8	—	111	1	113	7	—	—	—	—	—	—	—	—	—	—	—	—	—	—	—	—	—	—	—	40
	12	11	—	—	11	11	20	3	—	1	—	—	—	—	—	—	—	—	—	—	—	—	—	—	—	—	—	—
	3	—	—	—	3	—	1	2	—	—	—	—	—	—	—	—	—	—	—	—	—	—	—	—	—	—	—	—

(1) De cursief cijfers hebben betrekking op de Inheemsche rechtspraak (zie noot tabel 92). *The figures in italics relate to the local judicature (see note table 92).*

(2) Voor 1929 inbegrepen leeftijd onbekend. *For 1929 incl. of age unknown.*

(3) w.o. 29 leeftijd onbekend. *Incl. of 29 age unknown.*

(4) w.o. 6 leeftijd onbekend. *Incl. of 6 age unknown.*

(5) w.o. 3 leeftijd onbekend. *Incl. of 3 age unknown.*

(6) w.o. 5 leeftijd onbekend. *Incl. of 5 age unknown.*

(7) w.o. 7 leeftijd onbekend. *Incl. of 7 age unknown.*

(8) w.o. 2 leeftijd onbekend. *Incl. of 2 age unknown.*

(9) w.o. 1 leeftijd onbekend. *Incl. of 1 age unknown.*

## c. De afloop der gevallen van voorwaardelijke veroordeelingen.

*Results of the cases of convicts conditionally sentenced.*

Bron: Cr. St.

1929.

Jaar van vonnis. Year of sentence.	Landaart. Nationality.	Gevalen waarin de proeftijd eindigde bij: Cases in which the period of probation was closed.			Afloop in % van het aantal gevallen. Result in % of the number of cases.					
		Misdrijven. Criminal offences.	Lichte misdrijven. Minor offences.	Overtredingen. Transgressions.	Misdrijven. Criminal offences.		Lichte misdrijven. Minor offences.		Overtredingen. Transgressions.	
					Gunstig. Favourable.	Ongunstig. Unfavourable.	Gunstig. Favourable.	Ongunstig. Unfavourable.	Gunstig. Favourable.	Ongunstig. Unfavourable.
<b>1. Gouvernementsrechtspraak. Government Judicature.</b>										
1929	Eur.	1	—	—	—	100	—	—	—	—
	Inl. Nat.	10	3	3	100	—	67	33	100	—
	Vr. O. F. As.	—	—	1	—	—	—	—	100	—
1928	Eur.	1	—	2	100	—	—	—	100	—
	Inl. Nat.	102	18	6	100	—	100	—	100	—
	Vr. O. F. As.	16	1	2	100	—	100	—	100	—
1927	Eur.	15	1	—	100	—	100	—	—	—
	Inl. Nat.	51	3	—	100	—	100	—	—	—
	Vr. O. F. As.	6	—	—	83	17	—	—	—	—
<b>2. Inheemsche rechtspraak. Local Judicature.</b>										
1929	Inl. Nat.	—	—	—	—	—	—	—	—	—
1928	" "	12	1	—	100	—	100	—	—	—
1927	" "	4	—	—	100	—	—	—	—	—

## 5. V. BIJ HET HOOG-GERECHTSHOF BEHANDELDE VERZOEKEN OM GRATIE.

*Petitions for mercy at the Supreme Court.*

Bron: C. K. S.

Jaar. Year.	Bij het Hoog-Gerechtshof aanhangig op 1 Januari. Judice on January 1st.	Bij het Hoog-Gerechtshof ingekomen gedurende het jaar. Added in the course of the year.	Totaal aantal door het Hoog-Gerechtshof te behandelen. Total number to be treated.	Door het Hoog-Gerechtshof afgedaan gedurende het jaar. Dealt with by the Supreme Court in the course of the year.				Bij het Hoog-Gerechtshof aanhangig gebleven op 31 December. Remaining judice at the Supreme Court on December 31 st.
				Door den Gouverneur-Generaal gebruik gemaakt v/h recht van gratie Applying Himself of the right of granting mercy by the Gov. Gen.	Door den Gouverneur-Generaal geen gebruik gemaakt van het recht van gratie. Not applying Himself of that right.	Bij den Gouverneur-Generaal in overweging In consideration with the Gov. Gen.	Totaal aantal door het Hoog-Gerechtshof afgedaan Total dealt with by the Supreme Court.	
1930	156	7 433	7 589	742	6 548	94	7 384	205
1929	133	5 761	5 899	710	4 921	112	5 743	156
1928	182	6 496	6 678	×	×	×	×	133
1927	171	6 300	6 471	×	×	×	×	182
1925	175	5 288	5 463	×	×	×	×	112
1920	89	2 498	2 587	×	×	×	×	103

VI. DACTYLOSCOPIE. *Dactyloscopy.*6. TOTAAL ONTVANGEN SIGNALEMENTEN EN HET AANTAL IDENTIFICATIES. *Total number of full descriptions (fingerprint slips) and identifications.*

Bron: V. Dac.

1930 (1).

De signalementen ontvangen van: <i>Description-slips received from:</i>	Signalementen. <i>Description-slips.</i>			Identificatie's. <i>Identifications.</i>		
	Aanwezig op 1 Januari. <i>Present on January, 1st.</i>	Bijsgekomen. <i>Entered.</i>	Totaal aantal op 31 Dec. <i>Total number on Dec., 31st.</i>	Totaal aantal op 1 Januari. <i>Total number on January, 1st.</i>	In den loop van het jaar. <i>In the course of the year.</i>	Totaal op 31 Dec. <i>Total on Dec., 31st.</i>
Departement van Oorlog. <i>Department of War</i> .....	25 341	666	26 007	2 487	126	2 613
Departement van Binnenlandsch Bestuur. <i>Department of Civil Service</i> .....	5 881	—	5 881	70	—	70
Korps Gewapende Politie. <i>Armed Police</i> ..	3 449	—	3 449	111	—	111
Pandhuisdienst. <i>Pawnshop Service</i> .....	12 674	514	13 188	782	16	798
Algemeene, Stad- en Veldpolitie (personeel). <i>General, city- and fieldpolice (personnel)</i> .....	26 497	3 169	29 666	2 948	153	3 101
Algemeene Politie (verdachten). <i>General Police (suspects)</i> .....	53 449	11 118	64 567	5 914	1 674	7 588
Staatspoor- en tramwegen. <i>Gov. rail and tramways</i> .....	28 539	—	28 539	1 157	—	1 157
Opiumfabriek. <i>Opiumfactory</i> .....	1 038	41	1 079	74	4	78
Volkscredietwezen. <i>People's Creditbanks</i> ...	854	1	855	79	—	79
Straits Settlements. ( <i>Kuala Lumpur</i> ) ....	243	13	256	9	4	13
Departement van Justitie (Jeugdgevangenis- nissen). <i>Department of Justice (Prisons for juveniles)</i> .....	2 647	276	2 923	330	105	435
Landsgevangenis (veroord. tot meer dan 5 jaar gov. straf). <i>Prisons (sentenced over 5 year)</i> .....	13 128	11 813	24 941	2 108	2 665	4 773
Departement der Marine. <i>Department of Navy</i> .....	2 683	451	3 134	88	26	114
Diversen. <i>Miscellaneous</i> .....	1 052	1 705	2 757	20	28	48
Totaal. <i>Total</i> .....	177 475	29 767	207 242	16 177	4 801	20 978
1929	153 803	23 672	177 475	12 859	3 318	16 177
1928	136 075	17 728	153 803	10 893	1 966	12 859
1927	119 712	16 363	136 075	9 198	1 695	10 893
1926	106 742	12 970	119 712	7 509	1 089	9 198
1925	94 685	12 057	106 742	5 621	1 888	7 509
1924	85 360	9 325	94 685	4 488	1 133	5 621
1920	39 794	13 778	53 572	1 198	825	2 023

(1) Van af de oprichting van het Kantoor (12 November 1914). *From the beginning of the Dactyloscopical service on November, 12th 1914.*

## C. GEVANGENISSTATISTIEK. Prisons.

## 7. LOOP DER BEVOLKING, AANWEZIG IN DE GEZAMENLIJKE BURGERLIJKE EN MILITAIRE STRAFINRICHTINGEN.

Prisoners, present in all civil and military penal institutions.

Bron: G. St. en D. v. O. (Afd. I).

Jaar. Year.	Gezamenlijke bevolking. Number of prisoners.								Totaal. Total.	Waarvan. Of whom.					
	Mannen. Male.				Vrouwen. Female.					Preven- tieven. In custody awaiting trial.	Veroordeel- den tot vrij- heidstraf. Under sentence.		Gegijzelden en anderen. Debtors etc.		
	Op-on 1 Jan.	Bijgekomen. Increase.	Afgaan. Decrease.	Op-on 31 Dec.	Op-on 1 Jan.	Bijgekomen. Increase.	Afgaan. Decrease.	Op-on 31 Dec.			Op-on 31 Dec.	M.	V.-F.	M.	V.-F.

## I. BURGERLIJKE STRAFINRICHTINGEN. Civil prisons.

## a. Europeanen. Europeans.

## Java en Madoera. Java and Madura.

1929	157	665	663	159	10	21	23	8	167	44	3	114	5	1	—
1928	147	543	533	157	6	16	12	10	167	44	3	110	7	3	—
1927	168	541	562	147	2	18	14	6	153	28	—	119	6	—	—
1926	189	727	747	169	6	6	10	2	171	30	—	138	2	1	—
1925	198	564	568	189	2	9	5	6	195	31	2	156	4	2	—
1920	209	557	554	212	3	17	13	7	219	62	1	148	5	2	1

## Buitengewesten. Outerprovinces.

1929	10	108	104	14	1	4	5	—	14	9	—	5	—	—	—
1928	12	64	66	10	—	2	1	1	11	10	1	—	—	—	—
1927	15	88	91	12	—	4	4	—	13	8	—	4	—	—	—
1926	11	75	71	15	1	1	2	—	15	10	—	4	—	1	—
1925	11	50	50	11	—	3	2	1	12	7	—	2	—	2	1
1920	14	83	86	11	—	1	—	1	12	7	1	3	—	1	—

## Totaal. Total.

1929	167	773	767	173	11	25	28	8	181	53	3	119	5	1	—
1928	159	607	599	167	6	18	13	11	178	54	4	110	7	3	—
1927	183	629	653	159	2	22	18	6	165	36	—	123	6	—	—
1926	200	802	813	184	7	7	12	2	186	40	—	142	2	2	—
1925	204	614	618	200	2	12	7	7	207	38	2	158	4	4	1
1920	223	740	640	223	3	18	13	8	231	69	2	151	5	3	1

## b. Inlanders en Vreemde Oosterlingen. Natives and Foreign Asiatics.

## Java en Madoera. Java and Madura.

1929	24 668	129 839	130 323	24 184	847	7 063	7 078	832	25 016	3 462	90	20 618	729	104	13
1928	27 404	132 036	134 770	24 670	835	7 201	7 189	847	25 517	3 793	101	20 758	725	119	21
1927	29 839	177 444	180 069	27 184	1 116	9 449	9 735	830	28 014	5 554	81	21 475	725	155	24
1926	29 477	209 402	208 951	29 928	1 181	13 634	14 701	114	30 042	6 625	111	22 241	1 013	1 062	18
1925	27 052	195 350	192 604	29 807	992	11 870	11 644	1 218	31 025	4 995	96	24 735	1 112	77	10
1920	34 567	242 288	244 610	32 245	1 483	24 122	24 212	1 333	33 638	10 252	179	21 851	1 202	142	12

## Buitengewesten. Outerprovinces.

1929	18 132	119 023	119 183	12 973	337	7 023	6 833	533	13 511	2 532	48	10 252	473	144	12
1928	14 624	124 636	130 035	13 225	433	7 610	7 653	333	13 613	2 640	48	10 419	323	166	17
1927	14 112	148 922	148 231	14 843	459	10 735	10 797	443	15 291	3 803	68	10 739	341	301	39
1926	15 319	174 257	175 423	14 150	445	9 403	9 344	501	14 651	3 056	70	10 674	380	420	51
1925	15 825	169 820	171 919	13 633	333	8 230	8 259	411	14 107	2 440	49	10 911	322	345	40
1920	18 612	187 239	186 339	19 521	463	10 602	10 715	355	19 876	4 694	73	14 523	261	304	21

## Totaal. Total.

1929	37 800	243 837	249 505	37 152	1 234	14 022	13 911	1 335	38 527	6 044	133	30 870	1 202	248	25
1928	42 023	239 722	234 855	37 895	1 271	14 811	14 847	1 235	39 139	6 433	149	31 177	1 048	285	38
1927	43 951	323 436	323 339	42 027	1 575	20 235	20 532	1 273	43 305	9 357	149	32 214	1 065	456	63
1926	44 793	335 659	331 377	44 078	1 623	23 045	23 031	1 643	45 721	9 631	181	32 915	1 393	1 432	69
1925	42 877	335 179	331 553	43 533	1 372	20 169	19 933	1 629	45 132	7 435	145	35 646	1 434	422	50
1920	53 179	423 227	430 940	51 733	1 951	31 724	31 927	1 743	53 514	14 946	252	36 374	1 463	446	33

STAT. JAAROVERZICHT.

Jaar. Year.	Gezamenlijke bevolking. <i>Number of prisoners.</i>								Totaal. <i>Total.</i>	Waarvan. <i>Of whom.</i>					
	Mannen. <i>Male.</i>				Vrouwen. <i>Female.</i>					Preventieven. <i>In custody awaiting trial.</i>	Veroordeelden tot vrijheidstraf. <i>Under sentence.</i>		Gegijzelden en anderen. <i>Debtors etc.</i>		
	Op-on 1 Jan.	Bijgekomen. <i>Increase.</i>	Afgegaan. <i>Decrease.</i>	Op-on 31 Dec.	Op-on 1 Jan.	Bijgekomen. <i>Increase.</i>	Afgegaan. <i>Decrease.</i>	Op-on 31 Dec.			Op-on 31 Dec.	M.	V.-F.	M.	V.-F.

c. Algemeen totaal voor Ned.-Indië. *Grand total N. E. I.*

1929	87 967	249 640	250 272	37 335	1 245	14 117	13 989	1 373	88 708	6 097	141	30 939	1 207	249	25
1928	42 187	261 329	205 454	33 062	1 277	19 829	14 860	1 246	39 308	6 487	153	31 287	1 055	288	38
1927	44 134	327 065	329 013	42 186	1 577	20 257	20 550	1 234	43 470	9 393	149	32 337	1 072	456	63
1926	44 996	384 461	385 195	44 262	1 633	23 055	23 043	1 645	45 907	9 721	181	33 057	1 395	1 484	69
1925	43 081	365 733	365 171	43 703	1 374	20 172	19 910	1 636	45 339	7 473	147	35 804	1 438	426	51
1920	53 302	430 237	421 590	51 939	1 954	34 742	34 940	1 756	53 745	15 015	254	36 525	1 468	449	34

II. MILITAIRE STRAFINRICHTINGEN. *Military prisons.*a. Europeanen. *Europeans.*Java en Madoera. *Java and Madura.*

1930	23	191	176	38	—	—	—	—	38	8	—	30	—	—	—
1929	29	128	134	23	—	—	—	—	23	10	—	13	—	—	—
1928	16	78	65	29	—	—	—	—	29	11	—	18	—	—	—
1927	18	81	83	16	—	—	—	—	16	5	—	11	—	—	—
1926	21	74	77	18	—	—	—	—	18	6	—	12	—	—	—

Buitengewesten. *Outerprovinces.*

1930	—	—	—	—	—	—	—	—	—	—	—	—	—	—	—
1929	—	1	1	—	—	—	—	—	—	—	—	—	—	—	—
1928	1	2	3	—	—	—	—	—	—	—	—	—	—	—	—
1927	—	1	—	1	—	—	—	—	1	1	—	—	—	—	—
1926	—	2	2	—	—	—	—	—	—	—	—	—	—	—	—

b. Inlanders. *Natives.*Java en Madoera. *Java and Madura.*

1930	31	111	115	27	—	—	—	—	27	12	—	15	—	—	—
1929	23	115	107	31	—	—	—	—	31	10	—	21	—	—	—
1928	92	69	138	23	—	—	—	—	23	8	—	15	—	—	—
1927	39	192	139	92	—	—	—	—	92	71	—	21	—	—	—
1926	38	125	123	40	—	—	—	—	40	14	—	26	—	—	—

Buitengewesten. *Outerprovinces.*

1930	—	4	3	1	—	—	—	—	1	1	—	—	—	—	—
1929	—	—	—	—	—	—	—	—	—	—	—	—	—	—	—
1928	—	3	3	—	—	—	—	—	—	—	—	—	—	—	—
1927	—	—	—	—	—	—	—	—	—	—	—	—	—	—	—
1926	—	2	2	—	—	—	—	—	—	—	—	—	—	—	—

c. Algemeen totaal voor Ned.-Indië. *Grand total N. E. I.*

1930	54	306	294	66	—	—	—	—	66	21	—	45	—	—	—
( <sup>1</sup> )1929	52	244	242	54	—	—	—	—	54	20	—	34	—	—	—
1928	109	152	209	52	—	—	—	—	52	19	—	33	—	—	—
1927	57	274	222	109	—	—	—	—	109	77	—	32	—	—	—
1926	59	203	204	58	—	—	—	—	58	20	—	38	—	—	—

(1) Verbeterd. *Revised.*

## 8. NADERE BIJZONDERHEDEN BETREFFENDE DE GEVANGENISBEVOLKING.

*Details relating to the prisoners.*

Bron: G. St. en D. v. O. (Afd. I).

Jaren. Year.	Aantal strafinrichtingen. Number of prisons.	Totale bevolking gedurende het jaar aanwezig geweest. Total number of prisoners in the course of the year.	Totaal aantal verblijfdagen. Total number of prison days.	Gemiddelde bevolking per dag. Average daily population.	Per 1000 inwoners. * Per 1000 inhabitants.	Capaciteit der strafinrichtingen. Capacity of the prisons.	Maximum aantal op 1 dag aanwezig geweest. Maximum number present one day.	Minimum aantal op 1 dag aanwezig geweest. Minimum number present one day.	Aantal voorgekomen vergripen. Number of offences occurred.	Aantal opgelegde straffen. Number of punishments inflicted.	Aantal verminderingen van straf bij wijze van gratie verleend. Number of reductions of punishment by pardon.
-----------------	---	---	--	--	---	---	---	---	---	--	---

### I. Burgerlijke strafinrichtingen. *Civil prisons.*

#### Java en Madoera. *Java and Madura.*

1929	109	163 270	9 879 900	25 586	0,61 <sup>(1)</sup>	41 670	×	×	7 635	7 899	6 174
1928	109	168 188	9 646 961	26 357	0,70	40 808	×	×	8 017	8 501	6 079
1927	109	218 577	10 990 492	30 111	0,84	42 210	×	×	8 496	8 852	5 688
1926	106	254 622	11 179 609	30 629	0,83	39 676	×	×	8 108	9 025	5 611
1925	99	236 041	10 774 016	29 518	0,51	46 051	×	×	9 810	10 861	5 421
1920	108	303 246	13 581 795	37 109	1,06	32 799	×	×	6 791	7 395	3 433

#### Buitengewesten. *Outerprovinces.*

1929	238	139 699	5 089 934	13 363	0,70 <sup>(1)</sup>	23 490	×	×	1 617	1 800	1 926
1928	237	151 434	5 262 345	14 378	0,93	23 399	×	×	1 543	1 687	2 288
1927	240	174 456	6 047 447	16 569	1,08	23 886	×	×	2 353	2 502	2 447
1926	271	199 509	5 623 403	15 407	1,03	33 435	×	×	4 334	4 342	2 556
1925	296	194 379	5 835 624	15 983	1,09	25 918	×	×	8 405	8 530	2 802
1920	240	217 019	7 282 637	19 897	1,38	17 909	×	×	6 534	6 533	2 065

#### Totaal Nederlandsch-Indië. *Total N. E. I.*

1930	347	302 969	14 469 834	33 949	0,64 <sup>(1)</sup>	65 160	×	×	9 252	9 699	8 100
1928	346	319 622	14 909 306	40 735	0,77	64 207	×	×	9 560	10 188	8 267
1927	349	393 033	17 037 939	46 680	0,88	66 096	×	×	10 849	11 354	8 135
1926	377	454 131	16 808 012	46 036	0,89	73 111	×	×	12 440	13 370	8 167
1925	385	430 420	16 609 040	45 506	0,89	71 969	×	×	18 215	19 391	8 223
1920	348	520 265	20 864 432	57 006	1,16	50 708	×	×	13 825	13 931	6 093

### II. Militaire strafinrichtingen. *Military prisons.*

1929	3	360	22 417	56,85	0	365	77	49	51	35	3
1928	3	294	20 594	52,6	0	335	67	46	59	49	2
1927	3	258	26 506	71,2	0	335	117	41	64	59	4
1926	3	330	25 384	69,2	0	335	119	37	34	31	3
1925	3	262	22 530	61,76	0	335	83	49	22	19	12

<sup>(1)</sup> Per 1000 inwoners volgens de volkstelling 1930. *Per 1000 inhabitants according to the census of 1930.*





99

RECHTSWEZEN — *Justice.*

### 10. UITGAVEN EN ONTVANGSTEN DER STRAFGEVANGENISSEN.

*Expenses and receipts of prisons.*

Bron: G. St.

1929.

Gesticht te. <i>Prison.</i>	Algemeene kosten. <i>General expenses.</i> 1000 gld.				Directe kosten. <i>Direct costs.</i>	Kosten in verband met arbeid in de gevangenis- sen. <i>Expenses in connection with the work done by the prisoners.</i> 1000 gld.		Totaal uitgaven. <i>Total expenses.</i> 1000 gld.	Totaal ontvangsten door arbeid. <i>Total receipts for work done by the prisoners.</i> 1000 gld.	Overige ontvangsten. <i>Other receipts.</i> 1000 gld.	Saldo. <i>Balance.</i> 1000 gld.	Aantal verblijfdagen. <i>Number of prison-days.</i>	Gem. netto kosten per gevangene en per dag in centen. <i>Aver. net exp. per prisoner per day, in cents.</i>
	Personneelsuitgaven. <i>Personnel.</i>	Sociale zorg voor gevangenen. <i>Social care for prisoners.</i>	Overige. <i>Others.</i>	Totaal. <i>Total.</i>		Personneelsuitgaven. <i>Personnel.</i>	Overige. <i>Others.</i>						
Glodok.....	100,2	—	35,0	135,2	94,8	—	3,0	239,2	6,1	2	225,2	423 086	53,23
Tjipinang.....	96,7	0,4	39,3	136,4	117,4	99,0	499,4	852,2	694,6	1,1	156,6	565 889	27,67
Tanahtinggi.....	59,5	0,7	36,5	96,8	46,2	39,—	114,0	295,9	161,3	0,5	134,1	184 989	72,50
Cheribon.....	65,9	1,2	44,5	111,6	71,5	64,—	937,2	1 184,2	1 245,8	2,4	64,—	363 904	-17,60
Pekalongan.....	58,6	1,6	15,7	75,9	72,8	35,0	89,0	266,7	166,1	1,3	99,2	357 145	27,77
Noesakambangan ..	247,6	—	117,1	364,7	306,6	45,6	99,9	807,7	217,2	25,9	564,7	1 258 256	44,87
Magelang.....	20,4	—	5,0	25,5	25,4	1,9	7,9	60,7	28,7	0,4	31,7	105 024	30,17
Semarang (Eur.)....	45,4	4,—	11,3	60,6	88,6	5,1	13,1	117,5	31,7	0,6	85,2	99 807	85,76
Semarang (vr. fem.)	13,6	0,0	4,7	18,4	20,5	9,6	47,9	96,4	55,4	0,1	40,8	110 061	37,05
Semarang (Mlaten)	34,1	0,9	6,7	41,6	39,9	28,1	155,2	264,9	293,1	0,2	28,3	210 772	-18,45
Ambarawa.....	38,6	—	76,9	115,5	28,9	3,1	0,1	147,7	0,2	20,4	127,0	169 868	75,01
Jogjakarta.....	34,4	0,4	10,3	45,0	53,0	46,4	406,4	550,8	414,6	2,2	134,0	267 562	50,10
Soerakarta.....	20,2	—	6,8	26,0	20,9	15,8	35,6	98,3	152,2	0,6	54,5	111 449	-48,93
Sragen.....	34,3	0,1	12,7	47,0	24,3	15,1	186,2	272,5	98,8	0,4	173,4	130 211	133,35
Madioen.....	46,6	0,2	10,2	57,0	39,0	16,7	434,5	547,3	454,3	0,1	92,9	227 000	40,98
Soerabaja.....	90,5	0,9	51,2	142,6	181,9	69,9	455,8	850,3	501,3	3,2	345,7	649 852	53,18
Id. doortrekkenden- Id. <i>Provisional prison.</i>	28,4	—	4,8	33,3	13,4	—	0,7	47,4	3,7	0,0	43,8	55 941	78,36
Kediri.....	22,8	—	5,9	28,8	26,5	—	1,7	56,9	6,0	0,8	50,0	122 523	40,80
Malang.....	55,4	0,4	32,3	88,1	83,9	26,—	198,2	386,1	153,9	0,7	241,5	389 019	62,07
Djember.....	24,3	—	8,4	32,7	86,0	0,8	0,0	119,5	10,6	36,2	72,7	325 516	22,33
Pamekasan.....	58,2	—	24,2	82,4	57,3	16,9	154,4	311,—	117,6	0,2	198,1	286 487	67,42
Medan.....	42,9	0,3	11,6	54,8	53,2	4,4	56,1	168,5	114,1	1,1	53,3	226 653	23,49
Padang.....	64,3	—	24,9	89,2	76,2	22,2	80,2	267,8	145,0	2,—	120,8	250 850	48,17
Sawahloento.....	86,7	0,1	14,—	100,8	71,0	—	0,6	172,4	13,5	57,1	101,8	572 133	17,79
Muntok.....	26,6	—	10,4	37,—	38,4	9,6	25,1	110,1	39,8	0,0	70,3	92 551	75,90
Makassar.....	18,3	—	7,7	26,—	44,2	0,2	3,—	73,3	4,4	0,1	68,8	145 091	47,44
Totaal. <i>Total.</i> ....	1 434,6	11,0	627,1	2 072,7	1 732,0	574,4	3 990,1	8 369,2	5 129,9	159,5	-3 079,8	7 700 689	39,99

11. DE VOORWAARDELIJKE INVRIJHEIDSTELLINGEN.  
Prisoners conditionally released.

a. Aantal voorwaardelijk invrijheidgestelden. Number of prisoners conditionally released.

Bron: G. St.

1929.

Gewest. Province.	Sexe. Sex.	Leeftijd. Age.		Opgelegde straf. Sentenced to.				Ondergane straf. Punishment undergone.				Aantal met bijzondere voorwaarden. With special conditions.	Aantal met hulp- en steun- verleening. Cases of aid and assistance.	
		Beneden 16 jaar. Under 16 years.	16 jaar en ouder. 16 years and above.	1 jaar en minder. 1 year and less.	Meer dan 1 1/2 m 2 jaar. 1 up to 2 years.	Meer dan 2 1/2 m 5 jaar. 2 up to 5 years.	Meer dan 5 jaar. More than 5 years.	9 maanden. 9 months.	Meer dan 9 maanden tot 1 jaar. 9 m. up to 1 year.	1 1/2 m 2 jaar. 1 up to 2 years.	Meer dan 2 1/2 m 5 jaar. 2 up to 5 years.			Meer dan 5 jaar. More than 5 years.
<b>a. Europeanen. Europeans.</b>														
Java en- and- Mad. . . . .	M.	—	( <sup>1</sup> ) 6	1	3	2	—	—	1	3	2	—	—	6
Buitengew. Outerpr. . . . .	"	—	—	—	—	—	—	—	—	—	—	—	—	—
Ned. Indië. N. E. I. 1929	M.	—	6	1	3	2	—	—	1	3	2	—	—	6
1928	"	—	31	9	17	3	2	6	6	15	3	1	1	8
<b>b. Inlanders. Natives.</b>														
Java en- and- Mad. . . . .	M.	1	167	12	73	63	20	—	13	76	71	8	1	86
Buitengew. Outerpr. . . . .	"	—	1	—	—	1	—	—	—	—	1	—	—	—
Ned. Indië. N. E. I. 1929	M.	1	168	12	73	64	20	—	13	76	72	8	1	86
1928	"	—	86	1	12	22	51	—	2	15	32	37	—	2
<b>c. Vreemde Oosterlingen. Foreign Asiatics.</b>														
Java en- and- Mad. . . . .	M.	—	9	2	2	2	3	—	2	2	3	2	1	5
Buitengew. Outerpr. . . . .	"	—	—	—	—	—	—	—	—	—	—	—	—	—
Ned. Indië. N. E. I. 1929	M.	—	9	2	2	2	3	—	2	2	3	2	1	5
1928	"	—	7	—	2	1	4	—	—	2	2	3	—	—

(<sup>1</sup>) Incl. 1 Chinese. Incl. of 1 Chinese.

101 b. De afloop der gevallen van voorwaardelijke invrijheidstelling.  
Results of the cases of prisoners conditionally released.

Bron: G. St.

1929.

Jaar van vonnis. Year of sentence	Landaard. Nationality.	Totaal aantal gevallen, waarin de proeftijd eindigde. Total number of cases in which the period of probation was closed.	Afloop in % van het totaal aantal gevallen. Result in % of the total number of cases.	
			gunstig. favourable.	ongunstig. unfavourable.
1929	Eur.	—	—	—
	Inl. Nat.	6	100	—
	Vr. O. F. As.	1	100	—
1928	Eur.	23	100	—
	Inl. Nat.	73	97	3
	Vr. O. F. As.	7	100	—
1927	Eur.	2	100	—
	Inl. Nat.	4	100	—
	Vr. O. F. As.	—	—	—

108 VIII Econ. en soc. toestand der bevolking — *Econ. and soc. condition of the population.*

A. UITERLIJKE TEEKENEN VAN WELVAART.  
*Outward marks of wealth.*

1. AANGESLAGENEN IN DE INKOMSTENBELASTING NAAR  
HET JAARLIJKSCH BELASTINGPLICHTIG INKOMEN.  
*Assessments in the income-tax according to the yearly assessable income.*

## A. UITERLIJKE TEEKENEN VAN WELVAART.

## 1. AANGESLAGENEN IN DE INKOMSTENBELASTING

Assessments in the Income tax according

Bron: D. v. T. en K. V.

Afgesloten (closed) 1929 per ult.

Belastbaar inkomen. Assessable income.		Java en Madoera. Java and Madura.												Totaal.
		Gevestigd in Nederlandsch-Indië. Established in N. E. I.						Niet gevestigd in Ned. Indië. Not established in N. E. I.						
		Europeanen. Europeans.		Vr. Oosterl. F. Asiatics.		Inlanders. Natives.		Eur. Eur.		Vr. O. F. As.		Inlanders. Natives.		
		1929	1928	1929	1928	1929	1928	1929	1928	1929	1928	1929	1928	
120 —		171	145	5 642	7 981	594 780	585 223	60	41	16	2	—	62	600 669
150 —	200	282	274	6 269	6 351	233 881	230 502	60	43	5	1	—	5	240 497
200 —	250	313	275	5 934	5 990	125 347	125 708	26	48	24	44	1	2	131 645
250 —	300	295	268	4 138	3 489	66 625	66 590	19	50	15	7	6	—	71 098
300 —	400	963	850	13 164	13 879	94 510	90 547	65	45	29	42	3	5	108 724
400 —	500	887	788	22 846	20 857	44 246	43 713	55	39	14	17	3	—	68 051
500 —	600	925	764	13 955	13 258	25 802	24 926	49	48	49	34	4	—	40 780
600 —	800	2 649	2 447	36 440	35 568	28 568	27 862	66	56	39	39	4	2	67 736
800 —	1 000	2 607	2 452	9 050	7 485	15 198	13 639	71	68	50	55	1	1	26 972
1 000 —	1 200	2 015	1 850	4 069	3 688	8 351	7 189	56	40	33	37	1	1	14 525
1 200 —	1 500	3 413	3 242	6 253	5 308	6 601	6 448	77	68	40	54	1	3	16 385
1 500 —	1 800	2 713	2 601	3 966	3 617	4 323	4 310	71	71	44	41	—	1	11 117
1 800 —	2 100	2 621	2 709	3 967	3 412	3 297	3 160	41	46	33	33	1	1	9 360
2 100 —	2 400	3 645	3 260	1 919	1 855	2 143	1 915	38	36	18	22	3	1	7 766
2 400 —	2 700	3 181	3 164	2 089	1 945	1 322	1 268	33	30	21	30	—	1	6 596
2 700 —	3 000	2 635	2 538	1 300	1 218	1 014	1 009	44	33	11	19	—	—	5 004
3 000 —	3 500	3 984	4 123	1 784	1 751	1 134	1 115	43	37	17	25	—	1	6 962
3 500 —	4 000	3 908	3 723	1 546	1 410	876	689	35	29	17	17	1	3	6 383
4 000 —	4 500	3 576	3 565	1 021	985	662	591	21	24	22	19	—	—	5 302
4 500 —	5 000	3 357	3 130	722	673	398	373	19	21	9	14	—	—	4 505
<b>Totaal. Total.</b>		<b>44 080</b>	<b>42 236</b>	<b>145 474</b>	<b>139 665</b>	<b>1 259 043</b>	<b>1 236 852</b>	<b>949</b>	<b>873</b>	<b>506</b>	<b>552</b>	<b>25</b>	<b>92</b>	<b>1 450 077</b>
5 000 —	6 000	5 526	5 302	1 023	858	465	438	42	36	16	16	—	1	7 072
6 000 —	7 000	4 424	4 344	732	674	317	269	26	33	12	9	—	—	5 511
7 000 —	8 000	3 195	3 158	455	384	124	130	23	14	5	10	—	—	3 802
8 000 —	9 000	2 481	2 475	284	230	89	93	20	16	10	5	—	—	2 884
9 000 —	10 000	1 985	1 998	260	218	57	49	9	12	6	2	—	—	2 317
10 000 —	12 000	2 920	2 843	333	279	56	45	17	11	8	15	—	—	3 334
12 000 —	15 000	2 492	2 463	288	239	35	37	33	31	12	10	—	—	2 860
15 000 —	20 000	1 687	1 673	215	183	79	68	41	28	9	7	—	—	2 031
20 000 —	25 000	682	677	125	111	12	12	24	25	5	—	—	—	848
25 000 —	30 000	344	327	56	48	5	3	18	12	4	2	—	—	427
30 000 —	35 000	216	200	47	38	1	2	10	9	2	1	—	—	276
35 000 —	40 000	146	140	26	28	1	—	14	12	—	1	—	—	187
40 000 —	50 000	183	172	39	31	1	3	20	14	5	2	—	—	243
50 000 —	60 000	103	110	19	23	—	1	9	7	1	—	—	—	132
60 000 —	80 000	104	116	29	12	—	—	24	13	—	3	—	—	157
80 000 —	100 000	70	69	11	10	1	—	7	12	—	—	—	—	89
100 000 —	150 000	57	74	7	6	1	2	13	11	3	—	—	—	81
150 000 —	200 000	18	11	4	1	—	—	9	8	2	—	—	—	33
200 000 —	500 000	9	12	3	5	—	—	8	6	—	—	—	—	20
500 000 —	1 000 000	—	—	—	—	—	—	1	—	—	—	—	—	1
1 000 000 en hooger up from 1 000 000		—	—	—	—	—	—	—	—	—	—	—	—	—
<b>Totaal. Total.</b>		<b>26 642</b>	<b>26 164</b>	<b>3 956</b>	<b>3 478</b>	<b>1 244</b>	<b>1 152</b>	<b>388</b>	<b>310</b>	<b>100</b>	<b>83</b>	<b>—</b>	<b>1</b>	<b>32 310</b>
<b>Alg. tot. Grand tot.</b>		<b>70 722</b>	<b>68 400</b>	<b>149 430</b>	<b>143 143</b>	<b>1 260 287</b>	<b>1 238 004</b>	<b>1 317</b>	<b>1 183</b>	<b>606</b>	<b>685</b>	<b>25</b>	<b>93</b>	<b>1 482 387</b>
1927		64 656	—	126 058	—	1 108 832	—	905	—	580	—	11	—	1 301 042
1928		62 495	—	129 722	—	1 172 160	—	730	—	502	—	2	—	1 365 551
1925		63 015	—	129 656	—	1 185 821	—	640	—	368	—	—	—	1 378 500

BEVOLKING. Econ. and soc. condition of the population.

Outward marks of wealth.

NAAR HET JAARLIJKSCH BELASTINGPLICHTIG INKOMEN.

to the yearly assessable income.

1930 en — and — 1928 per ult. 1929.

		Buitengewesten. Outerprovinces.												Algemeen totaal Grand total.			
		Gevestigd in Nederlandsch-Indië. Established in N. E. I.						Niet gevestigd in Ned. Indië. Not established in N. E. I.						Totaal. Total.			
Total.		Europeanen. Europeans.		Vr. Oosterl. F. Asiatics.		Inlanders. Natives.		Eur. Eur.		Vr. O. F. As.		Inl. Nat.		Totaal. Total.			
1928		1929	1928	1929	1928	1929	1928	1929	1928	1929	1928	1929	1928	1929	1928		
369	593 464	43	39	595	1 247	219 678	223 120	3	1	3	347	1	31	220 323	224 785	820 992	818 249
497	237 176	81	58	15 919	12 686	578 535	566 303	—	1	4	54	1	3	594 540	579 105	855 037	816 281
545	132 067	85	102	14 051	16 432	493 451	467 046	—	—	10	50	9	4	507 606	483 637	639 251	615 704
998	70 404	59	175	13 904	14 462	240 849	232 562	—	—	10	38	3	10	254 825	277 147	325 923	347 551
724	104 868	283	277	71 509	75 574	369 762	318 042	—	2	24	64	1	23	435 579	393 982	544 303	498 850
551	64 914	316	276	56 467	52 252	166 488	145 727	2	—	18	14	1	—	223 232	198 269	291 343	263 183
780	39 033	195	265	21 854	19 921	69 988	70 627	3	7	12	14	—	—	92 002	90 834	132 782	139 867
736	65 974	725	671	62 318	62 011	54 331	69 021	8	3	39	29	1	3	117 422	131 738	185 153	197 712
972	23 700	658	594	9 143	8 568	18 014	21 892	3	—	31	16	1	1	27 850	31 071	54 822	54 771
525	12 805	357	366	6 012	5 161	9 529	10 394	2	2	24	22	—	1	15 924	15 946	30 449	23 751
385	15 123	665	692	5 801	5 077	5 413	6 336	5	6	66	43	—	—	11 950	12 154	28 335	27 272
117	10 641	465	492	3 331	2 960	3 421	3 658	6	4	41	27	2	—	7 266	7 111	13 383	17 752
360	9 421	481	474	2 653	2 466	2 176	2 342	7	4	29	36	—	—	5 346	5 322	14 706	14 743
766	7 059	618	624	1 236	1 195	1 462	1 421	5	6	17	22	1	—	3 339	3 268	11 105	10 857
596	6 438	717	712	1 438	1 434	937	1 058	7	3	29	28	—	—	3 178	3 235	9 774	9 673
004	4 317	631	600	690	705	664	699	3	3	14	19	—	—	2 002	2 026	7 006	6 843
362	7 057	372	373	1 235	1 273	754	652	5	3	31	31	—	—	3 057	2 932	10 019	9 989
883	5 874	928	928	921	818	440	408	3	1	23	25	—	—	2 315	2 180	8 698	8 054
302	5 184	1 026	1 007	673	680	272	278	1	4	24	17	—	—	1 996	1 986	7 293	7 170
505	4 221	1 107	1 009	447	448	194	198	8	3	21	31	—	1	1 777	1 690	62 82	5 911
077	1 420 270	10 412	10 204	290 307	285 370	2 230 308	2 171 736	71	54	470	927	21	77	2 531 589	2 468 418	3 981 666	3 883 688
072	6 651	1 898	1 560	684	594	200	219	5	7	28	16	—	1	2 815	2 427	9 887	9 073
511	5 329	1 440	1 238	490	461	145	119	4	4	24	14	—	1	2 103	1 837	7 614	7 166
802	3 696	1 065	912	309	326	87	100	5	5	9	13	—	—	1 475	1 356	5 277	5 052
884	2 919	879	753	237	248	46	40	3	2	5	7	—	—	1 170	1 080	4 054	3 999
317	2 279	718	677	155	148	23	28	4	4	8	3	—	—	913	860	3 230	3 139
934	3 193	1 170	1 147	225	195	34	44	1	3	6	5	—	—	1 436	1 394	4 770	4 587
860	2 780	1 109	989	131	136	37	40	6	—	8	4	—	—	1 291	1 219	4 151	3 999
031	1 959	720	743	150	150	41	34	7	8	18	3	—	—	936	938	2 967	2 897
848	825	250	235	80	93	13	13	2	2	3	3	—	—	348	336	1 196	1 221
427	392	130	133	40	49	6	6	1	—	3	2	—	—	180	190	607	582
276	250	87	73	20	20	4	4	—	—	—	—	—	—	113	105	359	355
187	181	42	49	13	11	1	1	—	—	—	—	—	—	62	69	249	250
248	222	56	53	11	14	1	2	2	4	2	1	—	—	72	74	320	296
132	141	23	39	6	9	1	1	—	—	—	—	—	—	33	51	165	192
157	144	18	26	6	1	—	1	—	—	—	2	—	—	28	30	135	174
89	91	16	9	2	3	—	—	—	—	—	—	—	—	18	12	107	103
81	93	6	6	1	2	—	—	—	1	3	—	—	—	8	11	39	104
33	20	2	1	—	2	—	—	—	—	2	—	—	—	2	5	35	25
20	23	—	3	—	—	—	—	—	—	—	—	—	—	—	3	23	26
1	—	—	—	—	—	—	—	—	—	—	—	—	—	—	—	—	—
310	31 188	9 629	8 726	2 560	2 512	644	690	50	50	120	77	—	2	13 003	12 057	45 313	43 245
387	1 451 458	20 041	18 930	292 367	287 832	2 230 952	2 172 476	121	104	590	1 004	21	79	2 544 532	2 450 475	4 026 979	3 931 933
042	—	17 721	—	277 790	—	2 118 895	—	228	—	767	—	118	—	2 415 519	—	3 716 561	—
551	—	16 973	—	264 402	—	2 035 933	—	248	—	434	—	32	—	2 318 027	—	3 633 578	—
500	—	15 596	—	266 315	—	1 992 345	—	162	—	162	—	—	—	2 274 580	—	3 653 080	—

2. DE INKOMSTENBELASTING VAN 1925. The income tax of 1925. (1)

a. Aangeslagenen, belastbaar inkomen en bedrag van den aanslag. Assessments, assessable income and amount of the assessment.  
Bron: D. v. F. (Afl. IIc) en C.K.S.

Belastbaar inkomen. Assessable income. gld.	Aantal aangeslagenen. Number of assessments.				Belastbaar inkomen. Assessable income. (2) in 1000 gld.				Bedrag van den aanslag. Amount of the assessment. in 1000 gld.				Opcenten. Additional percentage.		
	Gevestigd in N. I. Etabl. in N. E. I.		Niet in N.I. gev. Not est. in N.E.I.		Gevestigd in N. I. Etabl. in N. E. I.		Niet in N.I. gev. Not est. in N.E.I.		Gevestigd in N.I. Etabl. in N.E.I.		Niet in N.I. gev. Not est. in N.E.I.				
	Eur.	Vr. O. F. As.	Inl. Nat.	Vr. O. F. As.	Eur.	Vr. O. F. As.	Inl. Nat.	Vr. O. F. As.	Eur.	Vr. O. F. As.	Inl. Nat.	Vr. O. F. As.			
120 —	170	4 440	565 331	7	2	570 950	76 455	1	0	77 078					
150 —	267	5 889	291 131	13	4	1 022	40 448	2	1	41 510					
200 —	297	5 588	116 167	11	6	237 254	47	1	1	27 463					
250 —	300	3 624	69 312	9	5	1 246	26 138	2	1	20 137					
300 —	400	8 811	11 170	88	12	73 225	19 061	2	4	32 498					
400 —	500	7 117	19 886	23	13	92 674	294	13	6	26 221					
500 —	600	7 174	12 781	23	13	58 268	323	10	7	20 813					
600 —	800	1 959	31 824	36	27	87 842	8 949	16	6	19 857					
1 000 —	1 000	7 497	23 092	41	27	56 938	13 871	25	19	18 345					
1 500 —	1 200	1 624	11 945	41	27	22 377	16 164	25	19	19 845					
1 800 —	1 500	3 747	6 888	34	23	4 122	10 751	37	35	17 763					
1 800 —	1 800	2 747	7 497	29	20	1 786	4 122	37	35	19 845					
2 100 —	2 100	3 028	5 422	29	24	6 314	6 232	50	40	15 853					
2 100 —	2 100	2 795	3 779	29	24	4 835	5 464	53	40	17 004					
2 400 —	2 400	3 028	2 892	27	17	8 720	6 027	53	8	15 534					
2 400 —	2 400	3 447	1 823	24	17	6 904	3 584	54	25	13 570					
2 700 —	2 700	1 800	1 146	20	10	6 106	4 590	54	25	13 478					
3 000 —	3 000	2 771	1 166	12	20	7 982	2 166	34	57	20 215					
3 500 —	3 500	3 921	1 504	20	12	4 888	3 823	34	39	20 633					
4 000 —	4 000	3 279	1 178	20	12	4 418	1 935	75	34	20 633					
4 500 —	4 500	3 935	398	11	15	5 502	14 171	47	64	18 078					
4 500 —	4 500	642	253	17	5	8 944	3 050	81	24	18 734					
Totaal. Total.	40 992	125 560	1 185 095	445	280	1 352 372	99 618	101 048	462	492 281					
5 000 —	4 799	809	254	11	12	5 885	28 498	4 217	62	32 344				888	
6 000 —	3 648	574	172	18	11	4 423	22 384	3 587	115	27 724				853	
7 000 —	2 730	349	92	7	7	3 138	20 235	2 918	73	24 005				772	
8 000 —	2 082	252	41	7	8	2 390	14 781	2 210	59	17 454				682	
9 000 —	1 741	179	39	7	8	1 969	17 485	1 671	66	19 531				676	
10 000 —	1 471	129	21	7	8	1 293	13 035	1 209	66	15 531				617	
12 000 —	1 970	250	21	14	14	2 039	23 035	2 209	149	25 769				1 041	
15 000 —	1 796	197	21	9	9	2 030	25 104	2 477	119	28 161				837	
15 000 —	1 509	133	21	6	6	1 796	24 236	2 442	100	28 350				440	
20 000 —	593	100	13	5	5	1 723	12 816	2 173	122	15 062				1 102	
25 000 —	324	44	8	3	3	887	8 861	1 187	294	10 682				860	
30 000 —	191	27	3	2	2	228	6 209	88	81	10 559				792	
35 000 —	133	19	2	1	1	147	4 516	76	70	7 398				482	
40 000 —	137	29	3	1	1	179	6 405	134	36	5 413				390	
50 000 —	88	19	3	1	1	114	4 792	1 026	86	8 241				596	
60 000 —	111	28	1	1	1	147	6 202	1 876	101	6 153				101	
80 000 —	70	13	—	6	1	147	6 202	—	389	9 623				372	
100 000 —	65	9	—	15	3	92	7 070	1 123	68	8 091				387	
150 000 —	30	2	—	10	—	41	5 964	501	—	1 864				416	
200 000 —	16	3	—	10	—	25	4 008	785	—	8 894				330	
500 000 —	—	—	—	1	—	—	—	—	—	7 813				431	
1 000 000 en hooger up from 1 000 000	—	—	—	—	—	—	—	—	—	643				49	
Totaal. Total.	22 023	3 096	726	195	88	26 128	248 714	34 400	10 818	1 516	13 988	1 412	119	16 642	5 111
Totaal J. en M. Total J. and M.	68 015	128 656	1 185 821	640	388	1 375 500	348 331	135 508	11 510	1 978	3 369	72	461	—	—

Niet gesplitst; zie voor geheel N. I. blz. 172. Not divided; for total N. E. I. see page 172.

(1) Vijfjaarlijkse overzicht. Quinquennial survey.  
(2) Voor de bedragen der klassen van 120—5000 gld. belastbaar inkomen bij benadering vastgesteld. Approximately for income from 120—5000 gld. assessable income.  
(3) Inb. 1 Inl. Incl. of 1 Native.

Belastbaar inkomén. Assessable income.	Aantal aangestlagenen. Number of assessments.				Belastbaar inkomén. Assessable income (3).				Bedrag van den aanslag. Amount of the assessment, in 1000 gld.				Oopenbare Additional Totaal. Total.	
	Gevestigd in N. I. Establ. in N. E. I.		Niet in N. I. gov. Not est. in N. E. I.		Gevestigd in N. I. Establ. in N. E. I.		Niet in N. I. gov. Not est. in N. E. I.		Gevestigd in N. I. Establ. in N. E. I.		Niet in N. I. gov. Not est. in N. E. I.			
	Vr. O. F. As.	Inl. Nat.	Eur. F. As.	Vr. O. F. As.	Vr. O. F. As.	Inl. Nat.	Eur. F. As.	Vr. O. F. As.	Vr. O. F. As.	Inl. Nat.	Eur. F. As.	Vr. O. F. As.		
	Totaal.		Totaal.		Totaal.		Totaal.		Totaal.		Totaal.			
120 —	119	3 519	219 660	4	233 304	16	475	29 654	0	30 149	64	21	159	246
150 —	167	12 738	577 256	2	590 164	29	2 229	101 020	0	103 274	16	16	184	260
200 —	168	16 339	400 876	1	417 408	38	3 681	90 197	0	93 917	38	3	184	252
250 —	300	23 699	233 337	1	337 566	97	7 892	64 338	0	72 262	97	1	186	237
300 —	400	33 911	276 366	2	337 566	97	21 669	96 378	1	118 148	97	1	192	236
400 —	283	61 911	130 460	4	130 712	103	27 007	58 707	2	55 820	103	2	342	417
500 —	228	60 016	69 120	4	90 882	103	15 188	34 716	2	49 985	103	2	405	501
600 —	187	27 524	63 120	4	78 508	103	15 188	34 716	2	54 966	103	2	451	561
800 —	724	28 983	48 754	6	20 296	507	20 296	34 128	22	56 967	507	22	387	510
1 000 —	543	6 782	22 622	14	29 962	489	6 104	20 360	1	19 418	489	1	188	266
1 200 —	301	4 811	7 078	5	12 138	331	5 292	7 780	6	13 833	331	6	178	233
1 500 —	587	4 013	4 884	18	9 506	792	5 418	6 593	24	9 968	792	24	188	246
1 800 —	460	2 440	2 890	4	5 766	426	4 026	4 769	7	8 453	426	7	178	233
2 000 —	584	2 025	1 770	5	4 895	759	3 452	3 452	10	6 046	759	10	178	233
2 400 —	620	1 005	1 057	2	2 687	1 395	2 261	2 378	5	6 089	1 395	5	178	233
2 700 —	678	983	721	2	1 589	1 729	2 507	1 889	10	4 898	1 729	10	178	233
3 000 —	823	626	436	2	2 140	2 675	1 784	1 430	7	6 984	2 675	7	178	233
3 500 —	474	880	440	4	2 140	2 675	2 411	1 270	11	6 656	2 675	11	178	233
4 000 —	759	643	341	6	1 423	3 226	2 068	703	26	6 048	3 226	26	178	233
4 500 —	640	326	113	5	1 085	3 040	1 549	557	5	5 152	3 040	5	178	233
Totaal. Total.	9 211	264 779	1 901 942	139	2 296 161	20 682	138 612	531 496	160	721 114	154	154	159	246
5 000 —	1 035	414	125	14	1 569	5 582	2 228	690	6	8 580	14	6	184	260
6 000 —	901	279	80	27	1 288	5 810	1 772	641	6	8 593	27	6	184	260
7 000 —	775	171	56	11	1 013	5 816	1 271	416	6	7 584	11	6	184	260
8 000 —	620	141	31	3	736	5 258	1 164	283	17	6 727	3	17	186	236
9 000 —	536	87	30	2	657	5 117	824	275	19	6 254	2	19	192	236
10 000 —	815	140	28	4	387	8 908	1 452	306	11	10 712	4	11	342	417
12 000 —	668	101	16	1	790	8 885	1 331	241	15	10 582	1	15	378	451
15 000 —	493	93	21	1	1 850	8 320	1 831	321	108	10 362	1	108	405	501
20 000 —	245	48	11	6	615	5 414	970	250	—	6 876	6	—	387	510
25 000 —	36	18	8	—	301	5 414	970	250	—	3 177	—	—	158	266
30 000 —	57	7	8	—	69	1 817	218	100	—	2 203	—	—	114	144
35 000 —	35	14	—	—	50	1 330	527	36	—	1 883	—	—	89	138
40 000 —	45	12	—	—	67	2 070	584	—	—	3 057	—	—	156	233
50 000 —	32	7	—	—	39	1 762	372	—	—	2 134	—	—	149	178
60 000 —	29	4	—	—	24	2 006	279	—	—	2 359	—	—	189	223
80 000 —	9	3	—	—	11	737	182	—	—	969	—	—	89	110
100 000 —	3	1	—	—	10	1 196	115	—	—	1 311	—	—	150	170
150 000 —	2	—	—	—	4	515	138	—	—	701	—	—	88	121
200 000 —	—	—	—	—	2	429	—	—	—	429	—	—	76	76
500 000 —	—	—	—	—	—	—	—	—	—	—	—	—	—	—
1 000 000 en hooger up from 1 000 000	—	—	—	—	—	—	—	—	—	—	—	—	—	—
Totaal. Total.	6 985	1 596	408	23	8 419	73 643	15 541	3 567	654	94 054	137	47	3 554	4 638
Totaal Buitengew. Total Outerprov.	15 536	266 315	1 902 345	162	2 274 580	94 395	154 153	565 064	815	815 169	38	< 23	1 103	1 389

Niet gesplitst; zie voor geheel N. I. blz. 172  
Not divided; for total N. E. I. see page 172

ii. Buitengewesten. Outerprovinces (4).

(4) Onderaafd. Apokajam en Tarakan niet inbegrepen. Excl. of the sub-districts Apokajam and Tarakan.

Belastbaar inkommen. Assessable income. gld.	Aantal aangeslagenen. Number of assessments.				Belastbaar inkommen. Assessable income (²). in 1000 gld.				Bedrag van den aanslag. Amount of the assessment. in 1000 gld.				% of "Addition" Opcenten.				
	Gevestigd in N. I. Establ. in N. E. I.		Niet in N.I. gov. Not est. in N.E.I.		Gevestigd in N. I. Establ. in N. E. I.		Niet in N.I. gov. Not est. in N.E.I.		Gevestigd in N. I. Establ. in N. E. I.		Niet in N.I. gov. Not est. in N.E.I.						
	Eur.	Vr. O. F. As.	Eur.	Vr. O. F. As.	Eur.	Vr. O. F. As.	Eur.	Vr. O. F. As.	Eur.	Vr. O. F. As.	Eur.	Vr. O. F. As.					
	Inl. Ned.		Inl. Ned.		Inl. Ned.		Inl. Ned.		Inl. Ned.		Inl. Ned.						
150 —	259	7 859	785 991	6	794 254	89	1 074	1 031 109	1	1 100	11	1 100	0	1 112	—		
150 —	434	18 577	808 387	14	827 418	76	3 251	1 414 468	2	1 778	41	1 778	0	1 820	—		
200 —	465	21 895	517 043	12	4 236	116 335	3	1 141 468	3	1 655	40	1 655	0	1 726	—		
250 —	300	32 323	303 249	9	335 936	113	8 889	88 363	2	1 974	136	1 974	0	1 411	—		
300 —	400	1 124	73 051	40	430 245	398	25 878	124 594	14	2 065	7	2 065	0	2 495	—		
400 —	500	945	79 002	27	248 680	425	35 956	75 640	12	1 811	7	1 811	0	1 942	—		
500 —	600	40 805	87 431	70	128 734	496	22 158	48 087	20	857	9	857	1	1 291	—		
600 —	2 683	60 817	71 846	67	135 446	1 878	42 572	50 292	47	920	34	920	1	1 784	520		
800 —	1 000	1 925	8 658	33	10 376	33	13 407	2 292	23	881	43	881	1	884	250		
1 000 —	1 200	3 518	8 630	34	22 664	47	9 401	6 480	31	240	43	240	1	510	153		
1 500 —	1 800	3 207	6 669	33	13 055	7 069	9 401	5 846	45	254	40	254	1	585	175		
1 800 —	2 100	4 067	2 598	20	9 591	9 710	7 097	3 409	45	254	1	254	1	490	147		
2 000 —	2 400	3 635	4 821	12	8 494	9 710	7 097	3 409	45	254	1	254	1	449	145		
2 400 —	2 700	3 808	2 788	24	12 123	8 298	9 710	7 097	45	254	1	254	1	449	145		
2 700 —	3 000	4 744	1 196	12	8 494	9 710	7 097	3 409	45	254	1	254	1	449	145		
3 000 —	3 500	4 744	2 884	22	16 232	8 298	9 710	7 097	45	254	1	254	1	449	145		
3 500 —	4 000	4 561	1 821	23	17 104	6 829	3 214	86	56	56	27	56	2	687	200		
4 000 —	4 500	4 054	1 318	21	5 912	17 290	5 602	2 134	72	89	45	89	2	687	200		
4 500 —	3 667	9 93	386	18	5 023	17 418	4 598	1 733	86	48	48	48	2	689	201		
Totaal. Total.	50 203	300 339	3 177 037	370	3 618 533	120 309	239 660	851 959	853	615	2 820	4 499	13 077	19	20 428	2 598	
5 000 —	5 814	1 223	870	12	7 454	32 010	6 445	2 758	68	146	886	153	59	1 134	343		
6 000 —	4 649	853	252	19	5 711	38 694	5 303	1 761	121	292	890	103	49	1 133	335		
7 000 —	3 505	520	148	10	4 201	35 050	4 189	1 153	73	125	81 589	857	35	1 035	310		
8 000 —	2 702	393	72	8	3 189	20 040	3 374	598	76	94	24 181	776	20	920	278		
9 000 —	2 277	256	69	9	2 626	22 552	2 495	656	85	47	25 885	792	94	912	276		
10 000 —	2 785	390	49	15	3 256	31 944	3 661	531	160	155	36 481	1 258	21	8	1 458	444	
12 000 —	2 464	298	37	8	2 850	33 999	3 901	516	107	170	1 343	1 75	23	5	1 553	472	
15 000 —	2 002	286	82	33	2 411	32 556	4 022	1 341	660	133	38 712	1 608	192	95	7	1 891	591
20 000 —	888	143	24	12	1 024	18 290	3 143	507	294	164	22 338	998	177	15	10	1 236	419
25 000 —	490	62	24	4	504	11 472	1 678	347	137	137	13 736	688	104	6	9	823	248
30 000 —	248	34	6	2	237	8 026	1 095	199	213	68	9 601	501	13	5	600	180	
35 000 —	153	33	2	2	197	5 846	1 242	76	72	70	7 306	386	89	6	493	149	
40 000 —	182	42	4	2	246	8 475	1 398	174	724	86	11 298	602	144	7	829	251	
50 000 —	130	26	5	2	168	6 466	1 598	325	395	101	8 288	538	119	23	693	214	
60 000 —	140	82	7	1	181	9 236	2 154	464	464	63	11 982	909	203	84	9	1 159	399
80 000 —	79	15	—	—	101	6 989	1 349	—	60	—	9 061	762	159	55	290	977	
100 000 —	74	10	—	—	102	8 866	1 238	—	722	398	12 307	1 001	173	47	1 541	493	
150 000 —	33	8	—	—	45	6 469	687	—	1 939	—	9 065	867	—	256	1 214	393	
200 000 —	18	3	—	—	31	4 488	785	—	2 620	—	7 742	825	—	540	1 457	454	
500 000 —	—	—	—	—	—	—	—	—	643	—	—	—	—	162	—	49	
1 000 000 en hooger. up from 1 000 000	—	—	—	—	—	—	—	—	—	—	—	—	—	—	—	—	
Totaal. Total.	28 408	4 632	1 139	218	34 547	322 357	50 001	10 434	11 473	2 165	16 572	2 634	397	1 459	147	21 180	6 500
Totaal N. I. Total N. E. I.	78 611	394 971	3 178 166	802(²)	3 653 080	442 636	239 660	862 393	12 925	2 780	11 609 824	19 392	13 444	1 477	1 100	41 608	—
																	9 093

III. Totaal Nederlandsch-Indië. Total Nethl. East Indies. (²)

Opcenten. add. %

Opcenten. add. %



110 ECON. EN SOC. TOESTAND DER BEVOLKING—*Econ. and soc. condition of the population.*b. Verdeeling naar inkomensgroepen in percentages van de totaalcijfers.  
*Division according to the income groups in percentages of the totals.*

Bron: tabel 108.

(1)

Inkomensgroep. <i>Group of income.</i>	Europeanen. <i>Europeans.</i>			Vreemde Oosterl. <i>Foreign Asiatics.</i>			Inlanders. <i>Natives.</i>		
	N. I.	J. & M.	Bg.	N. I.	J. & M.	Bg.	N. I.	J. & M.	Bg.
	<i>N.E.I.</i>		<i>O. pr.</i>	<i>N.E.I.</i>		<i>O. pr.</i>	<i>N.E.I.</i>		<i>O. pr.</i>

a. der aangeslagenen — *of the assessments.*

120 — 400	3,46	2,94	5,59	38,95	23,79	46,27	87,18	89,69	85,68
400 — 1200	11,43	11,11	12,71	51,61	58,87	48,11	11,82	8,76	13,65
1200 — 5000	45,97	51,00	40,76	8,27	14,93	5,04	0,96	1,49	0,64
5000 — 10000	23,97	23,80	24,67	0,82	1,68	0,41	0,03	0,05	0,02
10000 — 25000	10,29	9,31	14,24	0,28	0,58	0,14	0,01	0,01	0,01
25000 — 200000	1,85	1,81	2,02	0,07	0,15	0,03	—	—	—
200000 en hooger <i>up from 200000</i>	0,03	0,03	0,01	—	—	—	—	—	—
Totaal— <i>Total</i>	100,—	100,—	100,—	100,—	100,—	100,—	100,—	100,—	100,—

b. van hen, die kunnen worden aangeslagen (2) — *of the population liable to assessment in the income tax.*

120 — 400	2,82	2,26	5,84	31,74	15,18	43,54	32,85	21,12	50,24
400 — 1200	9,82	8,58	13,30	42,07	37,56	45,27	4,46	2,06	8,01
1200 — 5000	39,90	39,39	42,64	6,72	9,53	4,74	0,36	0,35	0,98
5000 — 10000	19,54	18,38	25,81	0,67	1,07	0,89	—	0,01	—
10000 — 25000	7,77	6,46	14,90	0,21	0,32	0,13	—	—	—
25000 — 200000	2,12	2,12	2,11	0,07	0,14	0,02	—	—	—
200000 en hooger <i>up from 200000</i>	0,01	0,01	0,01	—	—	—	—	—	—
Totaal— <i>Total</i>	81,48	77,20	104,61	81,48	63,80	94,09	37,67	23,54	58,63

c. van het belastbaar inkomen — *of the assessable income.*

120 — 400	0,16	0,14	0,23	15,09	5,74	23,32	66,31	63,99	67,53
400 — 1200	1,62	1,62	1,62	42,46	36,25	47,89	25,56	21,78	27,55
1200 — 5000	25,40	26,83	20,08	25,19	32,58	18,71	6,91	11,89	4,29
5000 — 10000	29,22	29,22	29,24	7,53	10,74	4,71	0,82	1,60	0,40
10000 — 25000	26,37	24,46	33,43	5,08	6,93	3,46	0,33	0,60	0,20
25000 — 200000	16,23	16,58	14,94	4,88	7,18	1,91	0,07	0,14	0,03
200000 en hooger <i>up from 200000</i>	1,00	1,15	0,46	0,27	0,58	—	—	—	—
Totaal— <i>Total</i>	100,—	100,—	100,—	100,—	100,—	100,—	100,—	100,—	100,—

d. van het bedrag van den aanslag — *of the amount of the assessment* (3).

120 — 400	0,04	×	×	7,76	×	×	54,44	×	×
400 — 1200	0,66	×	×	29,29	×	×	31,07	×	×
1200 — 5000	13,73	×	×	23,71	×	×	11,20	×	×
5000 — 10000	21,60	×	×	10,11	×	×	1,65	×	×
10000 — 25000	27,02	×	×	10,67	×	×	1,15	×	×
25000 — 200000	32,65	×	×	17,09	×	×	0,49	×	×
200000 en hooger <i>up from 200000</i>	4,30	×	×	1,37	×	×	—	×	×
Totaal— <i>Total</i>	100,—			100,—			100,—		

(1) Vijfjaarlijksch overzicht. *Quinquennial survey.*(2) d.w.z. van de volwassen mannelijke en vrouwelijke bevolking boven 15 jaar, onder aftrek van de gehuwde vrouwen, daar deze — uitzonderingsgevallen daargelaten — geen eigen aanslag in de inkomstenbelasting ontvangen. Bij de sterkte der Inlandsche bevolking zijn de landrenteplichtigen en Zelfbestuursonderhoorigen in mindering gebracht. *i.e. the male and female population over 15 years of age, excl. of the married women who, with single exceptions, are not assessed for their own incomes. The number of the Native population has been diminished with the landrent payers and the inhabitants of the Native States.*(3) Inb. de opercenten. *Incl. of the additional percentage.*

## 4. AANGESLAGENEN EN AANSLAG IN DE VERPONDING.

*Assessments and amounts of assessments in the groundtax.*

ult. 1927 (1).

Bron: K. V. Bedragen in 1000 gld. *Amounts in 1000 gld.*

Gewesten. <i>Provinces.</i>	Totaal— <i>Total</i>		Nml. venn. e. a. lichamen <i>Companies.</i>		Europeanen <i>Europeans</i>		Chineezen <i>Chinese</i>		Anderen Vr. O. <i>Other For. As.</i>		Inlanders <i>Natives</i>	
	Aantal aangeslagenen. <i>Assessments.</i>	Bedrag v. d. aanslag. <i>Amount of the assessment.</i>	Aantal aangeslagenen. <i>Assessments.</i>	Bedrag v. d. aanslag. <i>Amount of the assessment.</i>	Aantal aangeslagenen. <i>Assessments.</i>	Bedrag v. d. aanslag. <i>Amount of the assessment.</i>	Aantal aangeslagenen. <i>Assessments.</i>	Bedrag v. d. aanslag. <i>Amount of the assessment.</i>	Aantal aangeslagenen. <i>Assessments.</i>	Bedrag v. d. aanslag. <i>Amount of the assessment.</i>	Aantal aangeslagenen. <i>Assessments.</i>	Bedrag v. d. aanslag. <i>Amount of the assessment.</i>
<i>Bantam</i> .....	791	77	102	61	54	1	566	13	29	1	40	1
<i>Batavia</i> .....	10 310	1 526	1 591	535	1 877	293	3 437	469	2 105	293	1 300	60
<i>Buitenzorg</i> .....	1 759	237	190	115	407	68	965	43	159	10	33	1
<i>Krawang</i> .....	1 253	83	104	56	55	3	1 018	23	56	2	20	0
<i>Indramajoe</i> .....	1 693	26	91	5	9	0	1 398	19	184	1	11	0
<i>Cheribon</i> .....	4 236	155	390	41	222	27	3 037	70	440	14	157	4
<i>West-Priangan</i> .....	1 994	254	406	189	653	26	868	37	30	1	57	1
<i>Midden-Priangan</i> .....	3 882	695	1 201	429	1 730	157	751	68	71	9	139	12
<i>Oost-Priangan</i> .....	1 632	138	205	109	216	10	511	17	4	0	36	3
<b>West-Java</b> .....	<b>26 950</b>	<b>3 161</b>	<b>4 330</b>	<b>1 540</b>	<b>5 223</b>	<b>525</b>	<b>12 551</b>	<b>738</b>	<b>3 078</b>	<b>276</b>	<b>1 768</b>	<b>82</b>
<i>Pekalongan</i> .....	5 085	254	571	151	317	8	3 181	58	872	34	144	4
<i>Samarang</i> .....	9 779	690	1 940	310	2 289	115	4 554	211	441	28	555	27
<i>Rembang</i> .....	4 516	86	468	25	77	3	3 822	56	68	1	91	1
<i>Banjoemas</i> .....	1 999	123	332	71	196	18	1 420	31	29	2	22	0
<i>Kedoe</i> .....	3 908	111	399	22	490	17	2 898	69	5	0	121	3
<i>Jogjakarta</i> .....	1 298	106	114	25	435	42	636	34	14	1	99	5
<i>Soerakarta</i> .....	1 091	56	139	11	313	15	573	24	43	3	23	2
<i>Madloen</i> .....	1 435	53	176	13	288	8	906	30	3	0	62	2
<i>Soerabaja</i> .....	10 441	1 382	2 300	608	1 349	207	3 397	311	2 488	225	877	31
<i>Madoera</i> .....	1 491	24	60	2	59	2	1 069	15	247	8	56	1
<i>Kediri</i> .....	3 431	510	976	439	356	17	1 984	52	55	1	60	1
<i>Paseroean</i> .....	6 745	701	1 438	507	2 137	86	2 834	91	446	11	340	7
<i>Besoeki</i> .....	5 260	426	2 959	370	660	17	933	25	469	11	234	3
<b>Java en—<i>and</i> Mad.</b> ..	<b>83 429</b>	<b>7 684</b>	<b>16 202</b>	<b>4 093</b>	<b>14 189</b>	<b>1 079</b>	<b>40 308</b>	<b>1 744</b>	<b>8 248</b>	<b>597</b>	<b>4 452</b>	<b>171</b>
<i>Lampoengsche dn.</i> .....	405	45	94	33	35	1	224	9	23	1	24	1
<i>Palembang</i> .....	1 743	117	314	37	38	2	702	41	405	25	284	11
<i>Djambi</i> .....	297	15	22	2	25	1	184	9	51	2	15	0
<i>Oostkust v. Sum.</i> ..	863	41	210	24	74	4	476	9	82	3	24	1
<i>Benkoelen</i> .....	877	43	75	21	132	5	333	11	12	0	325	6
<i>Sumatra's Westk.</i> ..	2 412	121	385	39	393	21	911	35	137	4	686	22
<i>Tapanoeli</i> .....	394	45	44	38	13	0	268	7	7	0	2	0
<i>Atjeh en Ond.</i> .....	1 431	65	150	18	121	6	632	27	203	7	325	7
<i>Riouw en Ond.</i> .....	387	6	7	0	25	1	229	5	16	0	110	0
<i>Bangka en Ond.</i> ..	836	18	36	1	9	0	778	16	4	0	9	0
<i>Billiton</i> .....	509	13	27	1	5	0	474	12	—	—	3	0
<i>Westerafd. v. Bor-</i> <i>neo</i> .....	260	28	12	8	13	1	202	16	12	1	21	1
<i>Z. en O. afd. v. Bor-</i> <i>neo</i> .....	997	43	185	19	80	3	489	12	190	6	53	3
<i>Manado</i> .....	1 856	114	216	30	323	18	810	47	242	10	265	9
<i>Celebes en Ond.</i> .....	2 631	171	492	56	280	21	1 251	63	138	7	370	25
<i>Molukken</i> .....	2 047	71	53	16	736	23	285	8	255	11	718	12
<i>Timor en Ond.</i> .....	372	10	31	1	65	1	212	6	52	1	22	1
<i>Bali en Lombok</i> .....	972	27	131	6	30	1	533	13	225	5	53	2
<b>Buitengew.</b> .....	<b>19 132</b>	<b>992</b>	<b>2 484</b>	<b>350</b>	<b>2 387</b>	<b>110</b>	<b>8 993</b>	<b>347</b>	<b>2 059</b>	<b>83</b>	<b>3 209</b>	<b>102</b>
<i>Oofterprov.</i> .....												
<b>Totaal N. I.</b> .....	<b>102 561</b>	<b>8 676</b>	<b>18 686</b>	<b>4 443</b>	<b>16 576</b>	<b>1 189</b>	<b>49 301</b>	<b>2 091</b>	<b>10 307</b>	<b>680</b>	<b>7 661</b>	<b>272</b>
<i>Total N. E. I.</i> .....												

(1) Vijfjarig overzicht. *Quinquennial survey.*

5. AANGESLAGENEN EN AANSLAG IN DE PERSONEELE BELASTING. *Assessments and amounts of the assessments in the tax on houses, furniture, etc.*

## 5. AANGESLAGENEN EN AANSLAG IN DE PERSONEELE BELASTING.

Bron: D. v. F. en K. V.

1000 gld. — 1929 (naar den

Gewesten. Provinces.	Aantal aangeslagenen. Number of assessments.				Bedrag van den aanslag naar den							
					1 en 2en grondslag 1st and 2nd schedule huurwaarde en waarde meubilair. rentvalue and value of furniture.				3en grondslag 3rd schedule paarden. horses.			
	Eur.	Vr. O. F. As.	Inl. Nat.	Tot.	Eur.	Vr. O. F. As.	Inl. Nat.	Tot.	Eur.	Vr. O. F. As.	Inl. Nat.	Tot.
Bantam.....	260	439	468	1 176	7,1	6,—	4,9	18,—	0,1	0,3	0,1	0,5
Batavia.....	8 225	1 987	389	10 601	563,—	57,9	10,6	631,6	0,5	0,9	0,2	1,6
Buitenzorg.....	954	368	82	1 404	49,4	9,2	2,2	60,8	0,8	0,3	0,1	1,1
Krawang.....	318	144	59	521	6,8	2,8	1,—	10,6	0,2	0,0	0,1	0,3
Indramajoe.....	224	821	899	1 944	6,8	9,—	4,9	20,8	0,1	0,3	2,1	2,5
Cheribon.....	953	1 814	1 760	4 527	35,6	29,4	13,2	78,2	0,1	0,3	1,3	1,7
West-Priangan.....	1 246	1 461	2 511	5 218	47,8	19,8	11,5	79,2	1,3	0,4	0,7	2,4
Midden-Priangan.....	5 767	1 394	3 867	11 028	328,8	23,4	26,9	379,1	0,6	0,2	0,5	1,3
Oost-Priangan.....	702	940	6 015	7 657	19,3	8,4	18,4	46,1	0,6	0,2	0,8	1,6
West-Java.....	18 649	9 368	16 050	44 067	1 064,6	165,9	98,6	1 324,4	4,3	2,9	5,9	13,—
Tegal.....	736	646	708	2 090	22,—	9,4	4,2	35,9	0,3	0,1	2,3	2,8
Pekalongan.....	651	1 213	1 219	3 083	20,2	21,9	11,3	53,4	0,4	0,4	2,7	3,5
Semarang.....	3 176	890	534	4 600	152,3	34,4	4,2	190,9	0,8	0,7	1,7	3,2
Koedoes.....	303	311	398	1 012	3,3	7,5	3,8	19,5	0,1	0,0	1,3	1,4
Rembang.....	203	501	799	1 503	4,6	8,—	2,7	15,2	0,0	0,2	1,—	1,2
Blora.....	595	365	631	1 641	14,3	5,9	2,1	22,4	0,1	0,1	2,5	2,7
Zuid-Banjoemas.....	324	308	472	1 104	11,9	6,5	5,8	24,2	0,1	0,1	1,—	1,2
Noord-Banjoemas.....	480	646	787	1 913	19,3	11,6	7,5	38,4	0,1	0,2	2,—	2,3
Wonosobo.....	116	291	665	1 072	3,6	4,3	2,6	10,5	0,1	0,4	3,1	3,5
Bagelen.....	417	346	455	1 218	13,7	6,2	3,9	23,8	0,0	0,1	1,1	1,2
Kedoe.....	682	587	712	1 981	27,2	16,8	2,6	46,5	0,2	0,5	3,4	4,1
Midden-Mid-Java.....	7 683	6 104	7 430	21 217	297,8	132,5	50,7	480,7	2,2	2,8	22,1	27,1
Jogjakarta.....	1 630	544	110	2 314	82,—	12,4	2,1	95,5	0,4	0,2	0,0	0,6
Soerakarta.....	1 623	728	90	2 441	59,4	14,2	1,—	74,7	1,8	0,2	0,0	2,—
Ponorogo.....	61	109	754	744	1,4	1,3	2,1	4,7	0,0	0,0	2,6	2,7
Madioen.....	751	359	940	2 050	25,2	7,—	4,2	35,4	0,4	0,1	4,—	4,5
Bodjonegoro.....	189	414	823	1 426	4,6	5,6	2,7	12,8	0,0	0,2	2,9	3,2
Grisee.....	83	312	1 112	1 507	2,—	4,2	4,8	11,6	0,0	0,1	1,—	1,1
Moedjokerto.....	933	785	1 455	3 173	33,3	14,1	8,9	56,3	0,7	0,4	1,7	2,7
Soerabaya.....	6 671	2 297	1 920	10 888	422,8	94,8	14,8	532,4	0,7	0,2	0,7	1,6
West-Madoera.....	118	274	523	915	2,8	4,4	2,7	9,9	—	0,0	0,3	0,3
Oost-Madoera.....	202	211	237	650	5,8	3,4	2,5	11,2	0,0	0,1	0,4	0,5
Kediri.....	1 008	463	891	2 362	32,3	10,2	3,4	45,9	0,6	0,6	4,3	5,5
Blitar.....	590	410	481	1 481	17,—	6,1	3,—	26,1	0,7	0,4	1,8	3,—
Malang.....	2 551	834	1 614	4 999	117,4	23,2	10,6	151,3	1,6	0,2	1,6	3,4
Pasoeroean.....	917	714	1 080	2 711	31,5	17,4	6,3	55,2	0,3	0,2	1,1	1,9
Probolinggo.....	963	747	1 879	3 589	28,8	9,—	6,7	44,5	0,6	0,4	1,4	2,5
Bondowoso.....	454	505	465	1 424	17,1	6,3	3,8	27,2	0,7	0,3	1,1	2,1
Djember.....	1 203	1 223	2 641	5 067	36,8	11,4	14,8	63,—	2,7	0,1	1,6	4,4
Oost-East-Java.....	16 694	9 657	16 635	42 986	778,8	219,—	91,3	1 083,5	9,—	3,3	26,5	39,1
Java en - and - Mad. ...	46 309	26 401	40 315	113 025	2 282,4	543,9	239,8	3 065,1	18,1	9,6	54,3	82,—
Lampoengsche dn.....	303	664	2 438	3 405	11,4	7,2	13,9	32,5	0,1	—	0,2	0,3
Palembang.....	1 239	1 281	9 276	11 796	49,8	23,3	37,9	114,1	0,1	—	0,0	0,1
Djambi.....	174	921	1 916	3 011	4,8	18,1	15,—	37,9	—	—	0,0	0,0
Oostkust v. Sumatra..	4 602	7 471	892	12 965	203,7	124,9	11,9	340,8	2,7	0,9	0,0	3,6
Benkoelen.....	341	230	309	889	8,1	4,1	3,8	16,1	0,1	0,0	0,3	0,3
Sumatra's Westkust..	1 316	638	1 034	3 098	54,7	14,1	13,9	82,7	0,2	0,3	0,7	1,2
Tapanoeli.....	329	423	995	1 747	11,7	6,5	11,—	29,2	0,3	0,0	0,8	1,1
Atjeh en Onderh.....	999	1 244	230	2 473	29,1	13,3	1,8	44,2	0,1	—	—	0,1
Riouw en Onderh.....	231	978	135	1 344	7,2	14,7	2,1	24,—	—	—	—	—
Bangka en Onderh.....	323	1 110	102	1 538	9,7	15,7	1,—	25,4	—	—	—	—
Billiton.....	224	524	170	918	6,8	7,5	1,4	15,7	—	—	—	—
Wester-afd. v. Borneo.	294	4 135	452	4 881	11,7	59,1	3,5	65,4	—	—	—	—
Z. en O.-afd. v. Borneo.	1 492	1 113	1 585	4 190	47,6	16,3	9,9	73,8	0,0	0,0	0,0	0,1
Manado.....	623	2 070	2 311	5 007	21,7	27,—	16,3	64,9	0,7	1,—	3,3	5,—
Celebes en Onderh.....	1 163	1 367	505	3 035	45,1	23,6	6,1	78,8	0,3	0,2	0,5	1,—
Molukken.....	599	591	177	1 367	18,3	6,9	2,5	27,7	0,1	0,1	—	0,1
Timor en Onderh.....	245	813	278	1 338	6,—	5,2	1,8	12,9	0,6	0,4	0,3	1,3
Bali en Lombok.....	183	1 035	1 000	2 268	6,7	11,7	8,—	26,4	0,0	0,3	0,7	1,1
Baltengewesten.....	14 686	26 657	23 865	65 208	555,4	396,2	161,8	1 113,4	5,4	3,2	6,8	15,4
Outerprovinces.												
Totaal Ned. Indië 1929...	60 995	53 058	64 180	178 233	2 837,8	940,1	400,6	4 178,5	23,5	12,8	61,1	97,4
Total N. E. I. 1928.	60 192	50 187	59 497	169 876	2 653,3	860,4	363,8	3 877,5	25,5	14,9	64,3	103,3
1927.	57 223	47 616	79 789	184 619	2 526,5	823,8	393,2	3 746,7	30,0	16,9	75,0	122,0



## 6. WAARDE DER ACTIEVE BESTANDDEELEN EN VAN HET PASSIEF VAN NALATENSCHAPPEN, WAARVAN RECHT VAN SUCCESSIE IS BETAALD.

*Value of assets and liabilities of estates for which succession duties were paid.*

Bron: D. v. F.

1930 — 1000 gld..

Omschrijving. <i>Specification.</i>	Geërfd of verkregen — <i>Inheritances of</i>							
	Door en van bloedverwanten in de rechte linie, of door de(n) eene(n) echtgenoot(e) aan de(n) andere(n) indien kind(eren) of afstammelingen daarvan aanwezig zijn. <i>Descendants in the direct line or a surviving spouse if (a) child(ren) or their descendants are surviving.</i>		Door de(n) eene(n) echtgenoot(e) aan de(n) andere(n), indien geen kind(eren) of afstammelingen daarvan aanwezig zijn. <i>The surviving spouse, if there are no child(ren) or their descendants.</i>		In alle andere gevallen. <i>In all other cases.</i>		Totaal. <i>Total.</i>	
	J. & M.	Bg. Opr.	J. & M.	Bg. Opr.	J. & M.	Bg. Opr.	J. & M.	Bg. Opr.
1. Onroerende zaken. <i>Real property.</i>								
a. In het binnenl. <i>In the N. E. I.</i> .....	1 996	390	143	3	608	9	2 747	402
b. In het buitenl. <i>Outside the N. E. I.</i> .....	3	30	7	1	11	7	20	38
2. Rentegevende schuldvorderingen. <i>Interest-bearing advances.</i> .....	895	242	20	50	690	36	1 605	323
3. N. I. fondsen. <i>N. E. I. Securities.</i>								
a. Obl. van het Land. <i>State bonds.</i> .....	702	57	32	0	143	5	877	63
b. Obl. van provinciën en pub. recht. lich. <i>Bonds of provinces and pub. corporations.</i> ..	50	15	2	0	396	0	448	15
c. Andere effecten. <i>Other securities.</i> .....	1 308	69	26	7	618	14	1 952	90
4. Ned. fondsen. <i>Neth. securities.</i>								
a. Staatsobl. <i>State bonds.</i> .....	25	6	1	4	4	1	31	11
b. Obl. t/l. van prov., gem. en waterschappen. <i>Bonds of prov. municipalities, etc.</i> .....	49	39	1	—	—	—	50	39
c. Andere effecten. <i>Other securities.</i> .....	553	95	48	6	148	2	750	103
5. Buitenl. fondsen. <i>Foreign securities.</i>								
a. Obl. v. d. Staat en pub. recht lichamen. <i>Bonds of the State and pub. corporations.</i> ...	108	37	4	—	46	—	158	37
b. Andere effecten. <i>Other securities.</i> .....	72	74	3	4	80	1	156	80
6. Andere roerende zaken. <i>Other personal property.</i>	971	378	119	87	788	86	1 879	550
Totaal actief. <i>Total assets.</i> .....	6 733	1 432	409	163	3 532	162	10 674	1 756
Totaal passief. <i>Total liabilities.</i> .....	777	193	80	60	396	25	1 253	278
Saldo. <i>Balance</i> .....								
1930	5 956	1 239	329	103	3 136	137	9 421	1 479
1929	8 892	1 002	1 015	142	7 173	243	17 080	1 386
1928	11 696	1 746	602	23	2 216	433	14 514	2 202

7. DE VRIJGESTELDE BEDRAGEN IN DE NALATENSCHAPPEN,  
WAARVAN RECHT VAN SUCCESSIE IS BETAALD.

*Exemptions of amounts of inheritances on which duties were paid (1).*

Bron: D. v. F.

1930 — 1000 gld.

Gewesten. Provinces.	Verkrjigin- gen door het Land. <i>Becoming property of the State.</i>	Verkrjigin- gen in de rechte nederdalen- de linie van f 1000 en minder. <i>Bequests to descendants in the direct line of f 1000 and less.</i>	Verkrjigin- gen door echtgenoot met kinde- ren van f 1000 en minder. <i>Bequests to surviving spouse with children, of f 1000 and less.</i>	Verkrjigin- gen ben. f 500 door personen ge- noemd in kol. 2 en 3 indien het zuiver saldo van f 1000 — f 1500 bedraagt. <i>Bequests of less than f 500 to persons mentioned in col. 2 and 3, if the net surplus amounts to f 1000 — f 1500.</i>	Sommen ten goede komende aan wedu- wen etc. ter voldoening van tracte- menten. <i>Salaries paid-out to widows, etc.</i>	Onroeren- de zaken, waarvan in Ned. recht van overgang betaald is. <i>Real proper- ty on which succession duties were paid in the Netherlands.</i>	Totaal. <i>Total.</i>
	1	2	3	4	5	6	7
Java en — and — Madocera .....	—	41,9	—	27,—	4,8	16,2	89,9
Buitengewesten. <i>Outerprovinces</i> .....	—	12,4	—	5,5	0,4	3,7	22,1
Totaal. <i>Total</i> .....	—	54,4	—	32,5	5,2	19,9	112,0
1929	0,2	23,7	—	26,5	7,3	99,8	157,4
1928	0,5	63,1	2,6	32	0,2	59	148,4

(1) Zie art. 59 van de Ordonnantie op de rechten van successie en overgang.  
*See art. 59 of the Ordinance on succession duties.*

8. TOEGANGSBEWIJZEN, WAAROVER VERMAKELIJKHEIDSBELASTING  
VERSCHULDIGD WAS.*Admission-cards on which entertainment tax was due.*

Bron: C.K.S.

1930 (1)

Vermaakelikheden. <i>Entertainments.</i>	Afgeliverde toegangsbewijzen, waarop belasting verschuldigd was. <i>Number of admission-cards on which tax was due.</i>											
	- f 0,10	f 0,11-f 0,25	f 0,26-f 0,50	f 0,51-f 0,75	f 0,76-f 1,-	f 1,01-f 1,50	f 1,51-f 2,-	f 2,01-f 3,-	f 3,01-f 4,-	f 4,01-f 5,-	f 5,01 en hoo- ger — <i>And high- er.</i>	Totaal. <i>Total.</i>
1 Java en Madoera. <i>Java and Madura.</i>												
Tooneelvoortooningen. <i>Theatrical performances.</i>	255 965	372 199	151 225	67 686	41 600	52 605	35 850	34 961	9 202	4 694	321	1 026 308
Lichtbeeldvoortooningen. <i>Moving pictures.</i>	2 709 473	4 307 279	1 440 402	585 059	295 502	523 062	390 689	116 367	2 540	5 683	9 388	10 385 444
Muziek-en zanguit- voeringen. <i>Music and singing performances.</i>	31 395	41 186	24 012	13 856	7 164	20 596	5 794	7 972	5 029	871	9	157 884
Danspartijen en cabarets. <i>Dancings and cabarets.</i>	6 863	14 505	7 507	7 257	32 997	62 983	14 965	4 420	794	590	—	152 881
Circussen enz. <i>Circus- ses, etc.</i>	179 245	801 641	163 703	161 822	29 990	46 504	12 497	19 231	8 846	3 788	871	1 428 138
Wedstrijden en open- luchtspele. <i>Matches and open air games.</i>	224 680	743 295	212 939	55 629	44 737	35 322	10 812	11 885	4 909	1 610	739	1 346 557
Tentoonstellingen en voordrachten. <i>Exhibi- tions and lectures.</i>	308 580	997 850	397 513	156 490	25 225	56 221	1 090	68	285	233	9	1 938 564
Totaal. <i>Total.</i>	3 711 201	7 277 955	2 397 301	1 047 799	477 215	797 293	471 697	194 904	31 605	17 469	11 337	16 435 776
2 Buitengewesten. <i>Outerprovinces.</i>												
Tooneelvoortooningen. <i>Theatrical performances.</i>	5 917	36 234	53 434	22 926	20 035	15 967	17 725	10 202	598	—	—	183 039
Lichtbeeldvoortooningen. <i>Moving pictures.</i>	604 131	816 941	289 864	64 653	29 296	24 663	3 703	3 398	39	—	24	1 836 653
Muziek-en zanguit- voeringen. <i>Music and singing performances.</i>	—	—	126	101	807	415	206	107	—	27	—	1 789
Danspartijen en cabarets. <i>Dancings and cabarets.</i>	552	279	271	248	71	93	243	—	—	—	—	1 757
Circussen, enz. <i>Circus- ses, etc.</i>	114 999	118 215	66 526	1 407	5 959	420	1 435	927	1 192	—	75	311 205
Wedstrijden en open- luchtspele. <i>Matches and open air games.</i>	95 522	127 813	10 938	6 609	671	1 010	—	—	—	—	—	242 563
Tentoonstellingen en voordrachten. <i>Exhibi- tions and lectures.</i>	204 527	61 465	1 939	1 600	100	—	—	—	—	—	—	269 631
Totaal. <i>Total.</i>	1 025 648	1 160 947	423 069	97 544	56 939	42 569	23 362	14 574	1 829	27	99	2 846 637
3 Nederlandsch Indië. <i>Neth. East Indies.</i>												
Tooneelvoortooningen. <i>Theatrical performances.</i>	261 882	408 433	204 659	90 612	61 635	68 572	53 575	45 163	9 800	4 694	321	1 209 347
Lichtbeeldvoortooningen. <i>Moving pictures.</i>	3 313 604	5 124 220	1 730 266	649 712	324 798	547 938	394 485	119 975	2 579	6 168	9 412	12 223 158
Muziek-en zanguit- voeringen. <i>Music and singing performances.</i>	31 395	41 186	24 138	13 957	7 971	21 011	6 000	8 079	5 029	898	9	159 673
Danspartijen en cabarets. <i>Dancings and cabarets.</i>	7 415	14 784	7 778	7 505	33 068	62 863	15 115	4 150	794	105	—	158 577
Circussen, enz. <i>Circus- ses etc.</i>	294 244	919 856	230 229	163 229	35 949	46 924	13 982	20 158	10 038	3 788	946	1 739 343
Wedstrijden en open- luchtspele. <i>Matches and open air games.</i>	320 202	871 108	223 877	62 238	45 408	36 332	10 812	11 885	4 909	1 610	739	1 589 120
Tentoonstellingen en voordrachten. <i>Exhibi- tions and lectures.</i>	508 107	1 059 315	399 452	158 090	25 325	56 221	1 090	63	285	233	9	2 108 195
Totaal. <i>Total.</i>	4 736 849	8 438 902	2 820 400	1 145 343	534 154	839 802	495 059	209 478	33 434	17 496	11 436	19 282 413

(1) Onvolledig. De gegevens hebben betrekking op 11 gemeenten op Java en 4 in de Buitengewesten, 33 regentschappen en 2 plaatselijke raden. *Incomplete. The returns refer to 11 municipalities in Java and 4 in the Outerprovinces, 33 regencies and 2 local councils.*



9. HUISVESTING. *Housing conditions.*Bron: U. V. 1920. a. In gebruik zijnde woningtypen — 1920 — *Types of dwellings* (3).

Gewesten. <i>Provinces.</i>	Aantal bewoonde huizen. <i>Number of occupied houses.</i>	Van primitief en tijdelijk materiaal. <i>Of primitive and provisional material.</i>	Percentage.	Met planken wanden zonder pannon of plaatjeren betek- king. <i>With wooden walls without tiles or sheet-iron roofs.</i>	Percentage.	Met planken, gedek- te of blikwanden met pannon of plaatjzer gedekt. <i>With wooden etc. walls with tiles or sheet-iron roofs.</i>	Percentage.	Van steen. <i>Of bricks.</i>	Percentage.	Woonvloten en schepen. <i>Reefs and vessels.</i>
<b>A. Java en Madoera (Java and Madura).</b>										
Bantam. ....	231 566	203 775	88,—	2 607	1,13	1 592	0,69	23 592	10,19	—
Batavia (*) .....	616 096	351 370	57,03	23 532	3,83	225 969	36,63	15 175	2,46	—
Cheribon (*) .....	373 372	217 394	58,22	4 633	1,26	139 638	37,40	11 657	3,12	—
Preanger Reg. (*) .....	956 725	525 737	54,95	6 302	0,66	420 238	43,93	4 408	0,46	—
West-Java (Pasoendan)....	2 177 759	1 298 266	59,61	37 174	1,71	787 487	36,16	54 892	2,52	—
Pekalongan .....	407 471	275 654	67,65	1 675	0,41	92 371	22,67	37 767	9,27	4
Semarang .....	608 514	408 020	67,05	2 639	0,44	186 417	30,63	11 378	1,87	10
Rembang .....	343 350	99 711	29,04	1 444	0,42	239 385	69,87	2 310	0,67	—
Banjoemas .....	367 877	282 341	76,75	1 666	0,45	81 911	22,27	1 959	0,53	—
Kedoe .....	521 311	258 477	49,58	1 438	0,28	220 172	42,23	41 224	7,91	—
Jogjakarta .....	260 874	179 379	68,76	1 960	0,75	89 735	26,75	9 750	3,74	—
Soerakarta .....	432 767	243 750	56,32	2 253	0,52	178 618	41,27	8 146	1,88	—
Madloen .....	287 520	40 534	14,10	38	0,01	224 717	78,15	22 239	7,73	1
Soerabaja .....	510 187	282 257	55,32	2 059	0,40	188 033	36,86	37 321	7,41	17
Madoera .....	468 914	247 741	52,83	3 366	0,72	168 366	35,91	49 433	10,54	8
Kediri .....	339 994	43 571	12,82	71	0,02	275 523	81,04	20 829	6,13	—
Pasoeroean .....	488 414	108 920	22,30	3 544	0,73	344 061	70,44	31 889	6,53	—
Besoeki .....	379 095	168 864	44,54	3 738	0,98	192 492	50,78	14 010	3,70	1
Tot. J. en M. Tot. J. and M. Waarvan bewoond door: <i>Of which inhabited by:</i>	7 594 056	3 937 485	51,85	63 105	0,83	3 249 388	42,79	343 537	4,52	41
Europeanen (Europeans) ..	36 251	824	2,23	315	0,87	9 392	25,91	25 720	70,94	—
Vr. Oost. (Foreign Asiatic) ..	89 637	14 294	15,95	1 736	1,94	39 357	43,91	34 249	38,21	1
<b>B. Buitengew. (Outerpr.).</b>										
Lampoengsche distr. ....	35 756	23 543	65,84	3 459	9,67	8 634	24,29	68	0,19	2
Palembang .....	134 959	52 634	39,04	24 294	18,00	66 805	41,72	514	0,38	1 162
Djambi .....	42 182	22 015	52,19	15 337	36,38	4 707	11,16	33	0,08	90
Oostkust van Sumatra ....	201 885	130 952	64,86	44 819	22,20	16 481	8,16	9 332	4,62	301
Benkoelen .....	48 852	37 027	75,79	6 132	12,55	5 322	10,89	371	0,76	—
Sumatra's Westkust .....	290 884	182 211	62,64	65 134	22,41	40 022	13,76	3 466	1,19	1
Tapanoeli .....	139 112	80 938	58,18	47 508	34,15	10 574	7,60	92	0,07	—
Atjeh en Ond. ....	109 110	78 841	72,26	24 167	22,15	5 209	4,77	893	0,82	—
Riouw en Ond. ....	41 732	26 025	62,29	12 511	29,94	2 361	5,65	508	1,22	377
Bangka en Ond. ....	26 078	14 148	54,25	2 502	9,59	9 031	34,63	237	0,91	160
Billiton .....	9 733	6 326	64,66	2 359	24,11	699	7,15	115	1,17	284
Westerafd. v. Borneo .....	64 195	31 731	49,51	20 845	32,47	881	1,37	4	—	358
Z. en O. afd. v. Borneo .....	126 392	99 059	78,37	18 150	10,40	10 364	8,20	33	0,02	682
Manado .....	50 962	25 129	49,31	20 240	39,72	2 656	5,21	320	0,63	9
Celebes en Ond. ....	354 405	331 104	93,43	16 908	4,80	3 702	1,04	2 366	0,67	235
Amboina A. en T. ....	43 026	38 155	88,63	2 481	4,60	1 000	2,32	1 390	3,27	—
N. G. ....	4 030	3 558	88,29	127	3,15	338	8,39	5	0,12	2
Timor en Ond. ....	16 509	13 616	82,48	1 490	9,03	911	5,52	492	2,98	—
Bali en Lombok .....	440 630	226 759	51,46	5 246	1,19	6 370	1,67	202 303	45,91	2
Tot. Buitengew. Tot. Outerpr.	2 180 582(2)	1 423 871	65,30	328 849	15,08	185 617	8,51	222 542	10,22	3 665
Waarvan bewoond door: <i>Of which inhabited by:</i>										
Europeanen (Europeans) ..	11 615	1 212	10,43	3 240	27,90	4 512	38,85	2 647	22,80	4
Vr. Oost. (Foreign Asiatic) ..	77 556	24 743	31,90	22 768	29,36	20 772	26,78	8 717	11,24	484
C. Totaal Nederlandsch-Indië (Neth. East Indies).										
Algem. Tot. Grand total (2)	9 774 638(2)	5 361 356	54,80	391 954	4,01	3 435 455	35,15	566 129	5,79	3 706
Europeanen-Europeanen ..	47 866	2 036	4,25	3 555	7,43	13 904	29,05	28 367	59,26	4
Inlanders-Natives. ....	9 559 579	5 320 238	55,65	369 895	3,51	3 361 422	35,16	494 796	5,18	3 217
Vr. Oost.-Foreign Asiatics ..	167 193	39 037	23,35	24 504	14,66	60 129	35,97	42 966	25,70	485

(1) 14314 personen, die op schepen voeren, hadden geen vast verblijf aan den wal. Van 2 434 924 personen werden geen gegevens omtrent hun woningen verstrekt.

(2) 14314 seafaringmen had no fixed abode. From 2 434 924 persons no information about their houses was received.

(3) Hieronder begrepen 16 033 woningen, waarvan geen typen werden aangegeven.

Inclusive of 16 033 houses of which no types were mentioned.

(4) Het woningtype vormt slechts ten deele maatstaf van welvaart; in hoofdzaak hangt het samen met traditie, voorhanden materiaal en terreingesteldheid. The type of houses only partly forms a standard of prosperity; in general it is connected with tradition, material on hand and particularities of the ground.

(5) Opv. residenties (succ. residencies) Batavia, Buitenzorg en (and) Krawang, Cheribon en (and) Indramajoe, West-Midden- en (and) Oost-Priangan.

b. Eenige bijzonderheden betreffende de Naamlooze Venmoetschappen voor de Volkshuisvesting.  
Particulars concerning the Housing Companies.  
(Stand op ult. 1930. State ult. 1930).

Bron: C. K. S.

	Oprichting jaar. Year of foundation.	Aandeel Gouvernemen. Share of the Government.		Aandeel Gemeente. Share of municipality.		Gestort kapitaal. Paid-up capital.	1000 gld.	Bedrag der leeningen. Loans.		1000 gld.	Bijdrage gekap. expl. verlies onrendabele woningen. Subsidy capitalized expl. loss unprofitable houses <sup>(1)</sup> .	In 1930 gebouwde huizen voor Europeanen. Houses built in 1930 for Europeans.		In 1930 gebouwde huizen voor Inlanders. Houses built in 1930 for Natives.		Totaal sinds de oprichting. Total since the foundation.		Bouwgrond aangekocht t. b. van de woningbouw. Building ground bought for the building of houses of (f) houses 1000 gld.		Uitgaven. Expenses.		Ontvangsten. Receipts.		1000 gld.	Winst of verlies in 1930. Profit or loss in 1930.											
		Aantal. Number.	Werkeijke huur in gld p. m. Actual rent in gld. p. m.	Huurprijs volgens de bouwkosten. Actual rent acc. to building expenses.	Bouwkosten. Building expenses.			Aantal. Number.	Werkeijke huur in gld p. m. Actual rent in gld. p. m.			Huurprijs volgens de bouwkosten. Actual rent acc. to building expenses.	Bouwkosten. Building expenses.	Aantal. Number.	Boekwaarde. Book value.	Bijkomsten in 1930. Increase in 1930.	Totaal. Total.	Voor woningbouw. For housing purposes.	Overige. Others.	Huur. Rent.	Subsidie Gov. v. aankoop grond. Gov. subsidy for buying of building ground.	Overige. Others.														
Batavia.....	1926	75	25	1530	48,1	—	—	—	—	—	—	—	—	—	—	—	—	—	—	—	—	—	—	—	—	—	—	—								
Buitenzorg.....	1928	50	17	70	—	—	—	—	—	—	—	—	—	—	—	—	—	—	—	—	—	—	—	—	—	—	—	—	—							
Cheribon.....	1926	50	17	325	45,—	—	—	—	—	—	—	—	—	—	—	—	—	—	—	—	—	—	—	—	—	—	—	—	—	—						
Soekaboemi.....	1928	18	6	—	—	—	—	—	—	—	—	—	—	—	—	—	—	—	—	—	—	—	—	—	—	—	—	—	—	—	—					
Tegal.....	1929	18	6	—	—	—	—	—	—	—	—	—	—	—	—	—	—	—	—	—	—	—	—	—	—	—	—	—	—	—	—					
Pekalongan.....	1928	18	6	—	—	—	—	—	—	—	—	—	—	—	—	—	—	—	—	—	—	—	—	—	—	—	—	—	—	—	—	—				
Semarang (c).....	1926	150	50	799	—	—	—	—	—	—	—	—	—	—	—	—	—	—	—	—	—	—	—	—	—	—	—	—	—	—	—	—	—			
Madioen.....	1929	30	10	140	—	—	—	—	—	—	—	—	—	—	—	—	—	—	—	—	—	—	—	—	—	—	—	—	—	—	—	—	—	—		
Modjokerto.....	1929	18	6	—	—	—	—	—	—	—	—	—	—	—	—	—	—	—	—	—	—	—	—	—	—	—	—	—	—	—	—	—	—	—	—	
Soerabaja.....	1927	75	25	2328	—	—	—	—	—	—	—	—	—	—	—	—	—	—	—	—	—	—	—	—	—	—	—	—	—	—	—	—	—	—	—	
Pasoeroean.....	1930	18	6	—	—	—	—	—	—	—	—	—	—	—	—	—	—	—	—	—	—	—	—	—	—	—	—	—	—	—	—	—	—	—	—	—
Probolinggo.....	1930	18	6	—	—	—	—	—	—	—	—	—	—	—	—	—	—	—	—	—	—	—	—	—	—	—	—	—	—	—	—	—	—	—	—	—
Palembang.....	1928	27	9	—	—	—	—	—	—	—	—	—	—	—	—	—	—	—	—	—	—	—	—	—	—	—	—	—	—	—	—	—	—	—	—	—
Padang.....	1930	18	6	—	—	—	—	—	—	—	—	—	—	—	—	—	—	—	—	—	—	—	—	—	—	—	—	—	—	—	—	—	—	—	—	—
Manado.....	1930	15	5	—	—	—	—	—	—	—	—	—	—	—	—	—	—	—	—	—	—	—	—	—	—	—	—	—	—	—	—	—	—	—	—	—
Makassar.....	1927	75	25	676,6	—	—	—	—	—	—	—	—	—	—	—	—	—	—	—	—	—	—	—	—	—	—	—	—	—	—	—	—	—	—	—	—

(1) Hiervan komt 75% voor rekening van het Gov. en 25% voor rekening van de Gemeente. Of this amount 75% is paid by the Gov. and 25% by the Municipality.  
(2) Inb. de uitgaven voor grondverbetering. Incl. of expenses for ground-amelioration.  
(3) Verbeterd. Renssed.  
(4) Garages.  
(5) Warungs. Small Native shops.  
(6) Inb. 17 warungs en 4 garages. Incl. of 17 small Native shops and 4 garages.  
(7) Inb. 2 winkels en 5 warungs. Incl. of 2 shops and 5 small Native shops.  
(8) Bovendien 1 winkel. Moreover 1 shop.

c. Door het Land verkochte, met recht van opstal afgestane en verhuurde domeingrond.

*Government grounds, sold and leased with building-rights by the Government.*

Bron: D. v. B. B. (Afd. A).

(1)

Gewesten. Provinces.	Verkochte grond. Ground sold. in 1930		Met recht van opstal afgestane grond. Ground leased with building-rights. in 1930.				Verhuurde gronden. Grounds leased.			
	Uitgestrektheid in m <sup>2</sup> . Area in m <sup>2</sup> .	Bedongen koopsom. Purchase-amount stipulated. gld.	Uitgestrektheid. Area. m <sup>2</sup> .		Bedongen ver- goeding. Payment Stipulated.		Stand op-State-ult 1930. (2)		Stand op-State-ult. 1929.	
			Met bedongen ver- goeding in eens. In a lump sum sti- pulated.	Met jaarlijksche vergoeding. In yearly payments.	g. In eens. In a lump sum. gld.	g. Jaarlijks. Yearly. gld.	Uitgestrektheid in m <sup>2</sup> . Area in m <sup>2</sup> .	Bedragen huursom per jaar. Amount of lease sti- pulated per year. gld.	Uitgestrektheid in m <sup>2</sup> . Area in m <sup>2</sup> .	Bedongen huursom per jaar. Amount of lease sti- pulated, per year. gld.
West-Java.....	986 530	224 182	652 120	—	9 754	—	38 070 631	112 688	75 503 088	274 460
Midden-Java.....	771 593	250 143	42 582	—	13 805	—	8 831 767	54 543	3 348 147	58 824
Jogjakarta.....	—	—	—	—	—	—	8	24	8	24
Oost-Java.....	1 916 254	714 006	573 717	—	63 517	—	17 309 487	455 763	18 278 994	456 165
<b>Java en and Madoera...</b>	<b>3 674 377</b>	<b>1 188 330</b>	<b>1 268 419</b>	—	<b>87 077</b>	—	<b>64 219 885</b>	<b>623 019</b>	<b>97 130 187</b>	<b>789 473</b>
Lampoengsche dn.....	13 152	15 633	—	—	—	—	330 803	11 858	232 886	8 557
Palembang.....	25 710	10 703	97 225	—	5 981	—	2 523 576	66 520	2 015 015	57 617
Djambi.....	1 309	3 580	—	—	—	—	2 853 810	36 237	2 344 668	35 239
Oostkust van Sumatra..	—	—	—	—	—	—	2 172	1	—	—
Benkoelen.....	66 392	17 595	1 689	—	957	—	1 007 294	787	1 103 005	892
Sumatra's Westkust....	162 064	27 103	21 384	—	1 315	—	494 206	15 175	289 354	13 102
Tapanoeili.....	15 560	1 676	3 699	670	569	3	584 281	16 482	588 977	15 618
Atjeh en Onderh.....	17 621	9 240	—	—	—	—	97 578	966	53 650	455
Riouw en Onderh.....	5 884	4 974	1 022 254	—	20 445	—	648 803	12 701	648 803	12 701
Bangka en Onderh.....	89 648	28 081	—	—	—	—	164 314	11 703	105 829	8 079
Billiton.....	—	—	—	—	—	—	920 438	3 707	868 758	2 807
Westerafd. van Borneo..	55 211	61 309	1 067	—	784	—	188 969	14 778	97 767	8 425
Zuider- en Oosterafd. van Borneo.....	11 529	9 332	—	—	—	—	5 111 382	24 291	589 934	7 129
Manado.....	50 463	7 657	—	—	—	—	1 102 792	4 971	422 718	3 372
Celebes en Onderh.....	79 294	7 021	—	—	—	—	35 021 451	7 347	951 926	10 111
Ambaina.....	10 293	2 410	1 502	—	193	—	2 196 181	4 820	2 636 784	5 265
Termate.....	—	—	—	—	—	—	—	—	—	—
Molukken.....	10 293	2 410	1 502	—	193	—	2 196 181	4 820	2 636 784	5 265
Timor en Onderh.....	1 067	1 081	—	—	—	—	—	—	—	—
Bali en Lombok.....	40 008	19 014	361	—	36	—	2 055 164	13 230	43 325	5 655
<b>Buitengewesten.....</b>	<b>645 204</b>	<b>226 409</b>	<b>1 149 181</b>	<b>670</b>	<b>30 230</b>	<b>3</b>	<b>54 803 214</b>	<b>245 573</b>	<b>12 993 299</b>	<b>195 022</b>
<i>Outerprovinces.....</i>										
<b>Ned-Indië.....</b>	<b>4 319 581</b>	<b>1 414 739</b>	<b>2 417 600</b>	<b>670</b>	<b>117 307</b>	<b>3</b>	<b>119 023 099</b>	<b>868 592</b>	<b>110 123 486</b>	<b>984 495</b>
<i>Neth. East Indies.....</i>										

(1) Deze gronden zijn in hoofdzaak bestemd voor woningbouw, de overige voor andere doeleinden w. o. landbouw. Gegevens betreffende landbouwgrond zijn opgenomen in tabel 176 a. v. *These grounds are mainly used for building purposes, for the rest for other purposes a. w. agriculture. Figures concerning grounds for agriculture are stated in table 176 a. v.*

(2) De geringere oppervlakte van de verhuurde gronden op Java en Madoera vindt hare verklaring in het feit, dat een deel der gronden sinds 1 Jan. 1930 door de provincies wordt verhuurd. *The smaller area of the grounds leased on Java and Madura is explained by the fact that a part of the grounds is being leased by the provinces since Jan. 1st, 1930.*

121 ECON. EN SOC. TOESTAND DER BEVOLKING—*Econ. and soc. condition of the population.*10. VERBRUIK PER HOOFD VAN DE BEVOLKING VAN DE  
VOORNAAMSTE VOEDINGSMIDDELEN.*Consumption of the principal foodstuffs per capita.*Java en — and — Madoera — *Madura.*

Bron: C. K. S.

Specificatie. <i>Specification.</i>	Eenheid. <i>Unit.</i>	1930	1929	1928	1927	1926	1925	Gemiddelde - <i>Average</i> - 1921/1930.
1. Voedingsmiddelen. <i>Foodstuffs.</i>								
Gepelde rijst. <i>Shelled rice</i> .....	100 kg	0,90	0,86	0,86	0,88	0,91	0,86	0,89
Mais, gepeld. <i>Maize shelled (corn)</i> .....	"	0,45	0,35	0,43	0,49	0,50	0,40	0,43
Cassave, versch. <i>Cassave roots</i> .....	"	1,19	1,06	1,17	1,55	1,34	1,42	1,38
Bataten, versch. <i>Batatas</i> .....	"	0,27	0,22	0,25	0,31	0,28	0,25	0,28
Aardappelen. <i>Potatoes</i> .....	kg	2,12	2,42	2,49	2,90	2,24	2,12	2,31
Aardnoten, gepeld. <i>Groundnuts-peanuts shelled</i> .....	"	2,99	2,66	2,37	2,80	2,80	2,64	2,79
Kedelezaden. <i>Soya-beans</i> .....	"	4,75	4,71	4,73	4,46	4,32	4,21	4,59
2. Voedingsbestanddeelen. <i>Components of the foodstuffs.</i>								
Eiwit. <i>Albumin</i> .....	kg	13,99	12,82	13,49	14,41	14,57	13,21	13,86
Vet. <i>Adipose</i> .....	"	5,40	4,69	4,99	5,53	5,53	4,93	5,23
Koolhydraten. <i>Carbo-hydrates</i> .....	"	126,07	114,82	122,95	140,13	136,22	128,24	131,63
Calorieën. <i>Caloric units</i> (1).....	1000	622	565	603	682	667	623	643

(1) Hoeveelheid warmte noodig om 1 kg water van 0° tot 1° C te verwarmen. *Amount of heat necessary to warm 1 kg water from 0° to 1° C.*

B. INSTELLINGEN VAN VOORZORG. — *Provision institutions.*11. POSTSPAARBANK. — *Postoffice savingsbank.*

Bron: V. P. S.

Rente (*Interest*) 2.4%<sub>0</sub>

Jaar. Year.	Ingelegd (gulden). <i>Deposits (guilders).</i>				Uitbetaald ib. rente (gulden). <i>Paid out-incl. of interest (guilders).</i>				Boekjes in omloop. <i>Deposit books in circulation.</i>			
	Java en Madoera. <i>Java and Madura.</i>	Buitengewesten. <i>Outerprovinces.</i>	Overgenomen v. d. Rijk's P. S. in Nederl. Taken over fr. the Neth. P. O. S. E.	Totaal. <i>Total.</i>	Java en Madoera. <i>Java and Madura.</i>	Buitengewesten. <i>Outerprovinces.</i>	Overgedragen a/d Rijk's P. S. in Nederl. Transf. to the Neth. P. O. S. E.	Totaal. <i>Total.</i>	Eur.	Inl. <i>Nat.</i>	Vr. O. <i>F. As.</i>	Totaal. <i>Total.</i>
ult.												
1930	12 654 104	4 407 480	180 105	17 241 689	12 223 335	3 418 271	401 643	16 143 249	90 779	246 336	25 915	363 330
1929	11 623 664	3 918 154	208 137	15 754 955	11 906 010	3 124 068	424 656	15 454 734	87 667	223 197	23 128	338 392
1928	11 229 248	3 688 555	191 089	15 108 892	11 011 035	2 898 229	415 602	14 324 866	84 921	213 583	21 174	319 678
1927	10 571 929	3 401 227	193 391	14 166 547	10 365 001	2 644 260	404 415	13 413 675	82 100	197 923	19 305	299 333
1926	9 607 270	3 196 199	149 749	12 953 218	10 087 768	2 368 922	387 255	12 843 945	79 786	185 143	17 692	282 621
1925	9 939 142	2 772 302	105 560	12 817 004	10 260 597	2 153 998	502 095	12 916 690	78 117	178 886	16 494	268 497
1924	9 189 986	2 478 097	91 248	11 759 331	9 926 579	2 001 561	677 055	12 605 195	77 375	165 411	15 392	258 178
1923	9 978 317	2 564 469	122 745	12 665 531	11 003 525	2 188 851	639 406	13 831 682	77 194	158 832	14 673	250 699
1920	13 277 813	3 951 536	239 603	17 468 953	9 909 533	2 073 529	507 019	12 490 081	71 897	121 964	12 499	206 350
1898	721 659	141 533	—	863 191	87 220	12 988	—	100 298	3 376	2 593	145	6 114

BALANSIJFERS. — *Balance-figures.*

gid.

	1930.	1929.	1928.	1927.	1925.
PASSIVA — <i>Liabilities.</i>					
1. Inleggers. <i>Depositors.</i>					
a. Europeanen. <i>Europeans</i> .....	14 213 523	13 463 040	13 406 961	13 154 217	12 845 685
b. Inlanders. <i>Natives</i> .....	8 520 285	7 815 700	7 215 671	6 404 978	5 255 914
c. Vreemde Oosterl. <i>For. As.</i> .....	1 576 115	1 429 511	1 304 062	1 123 271	864 327
	24 309 923	22 708 251	21 926 694	20 682 466	18 965 927
2. Reserve. <i>Reserve-fund</i> .....	3 761 256	2 974 736	2 961 351	2 971 206	2 809 885
3. Diverse rekeningen. <i>Creditors</i> .....	215 918	181 281	157 237	150 391	161 460
	28 287 097	25 864 318	25 045 282	23 804 063	21 437 272
ACTIVA — <i>Assets.</i>					
1. Beleggingen in: <i>Investments:</i>					
a. Nederl. Staatsschuld. <i>Netherl. State-bonds</i> (°) ..	5 179 159	4 877 000	4 639 288	4 043 235	3 831 848
b. Ned.-Ind. Staatsschuld. <i>N. E. Indies State-bonds</i> (°) .....	4 803 000	5 967 292	6 007 113	6 353 439	5 886 140
c. Andere effecten <i>Other stocks</i>					
Nederlandsche — <i>Netherl.</i> (°) .....	9 025 417	7 277 672	6 364 196	4 846 245	3 885 193
Ned.-Indische — <i>N. E. I.</i> (°) .....	5 286 811	4 091 680	5 016 077	4 941 632	5 674 123
2. Beleggingen op effecten. <i>Loans on stocks</i> .....	156 350	285 750	156 550	116 450	55 450
3. Prolongatiën. <i>Prolongations</i> .....	25 000	381 000	230 000	411 500	541 500
4. Wissels. <i>Bills</i> .....	471 624	441 353	238 112	295 549	—
5. In 's Landskassen. <i>In the public cash offices</i> .....	847 037	607 349	477 877	1 017 338	654 861
6. Deposito's. <i>Deposits</i> .....	1 200 000	900 000	900 000	300 000	—
7. Kassiersrekeningen. <i>Cashmoney</i> .....	—	—	—	—	—
8. Kas Pandhuisdienst. <i>Cash Governm. pawnshops</i> ..	40 790	31 593	35 884	32 049	33 292
9. Terreinen en gebouwen. <i>Real property</i> .....	823 000	623 000	623 000	610 625	175 000
	27 858 248	25 483 689	24 688 097	22 968 112	20 222 407
Koersverlies op effecten. <i>Losses on bonds and shares</i> ..	—	—	—	487 676	545 770
Diverse rekeningen. <i>Debitors</i> .....	428 849	380 629	357 185	348 275	609 095
	28 287 097	25 864 318	25 045 282	23 804 063	21 437 272

(°) Waarde volgens beurskoers op 31 Dec.; voor uitlootbare (aflosbare) fondsen als maximum pari-koers, ook al was de beursnotering daarboven. *Marketvalue on Dec. 31st. Redeemable bonds at maximally par, even if the quotation was higher.*

12. SPAARBANKEN. *Savingsbanks.*

Bron: V. S.

Spaarbank en jaar van oprichting. <i>Savingsbank and year of establishment.</i>	Jaren — Year.	Aantal banken. <i>Number of banks.</i>	Spaargelden (s) <i>Savings Deposits</i> (d) <i>Deposits.</i>		Aantal inleggers op einde boekjaar. <i>Depositors at the end of the financial year.</i>					Nieuwe inlagen. 1000 gld. <i>New deposits.</i>	Totaal — Total.	Tegoeft der inleggers op einde boekjaar: <i>Credits incl. of interests at the end of the fin. year</i>						
			in 1000 gld.		Europ.	Inl. — Nat.	Vr. O. — F. A.	Instellingen. <i>Institutions.</i>	Totaal — Total.			Nieuwe inlagen. 1000 gld. <i>New deposits.</i>	Totaal — Total.	in 1000 gld.				
			Europ.	Inl. — Nat.										Vr. O. — F. A.	Instellingen. <i>Institutions.</i>	Totaal — Total.	Europ.	Inl. — Nat.
1. Algemeene Spaar- en Depositobank te Batavia 1896. 30-VI.	(1)1931	1	s	998	105	94	—	1197	175	650	578	23	20	—	622			
	1930	1	d	X	X	X	X	X	—	43	X	X	X	—	145			
	1929	1	s	1 558	170	217	—	1 945	745	1 029	1 122	63	87	—	1 272			
	1928	1	d	X	X	X	X	X	—	33	X	X	X	—	187			
	1927	1	s	2 004	278	291	—	2 573	1 181	1 474	1 339	97	120	—	1 555			
2. Bataviasche Spaarbank te Batavia 1897.	1930	1	s	2 207	282	355	—	2 844	1 455	1 509	1 609	69	171	—	1 849			
	(2)1929	1	d	X	X	X	X	X	—	24	X	X	X	—	358			
	(3)1928	1	s	1 691	65	71	—	1 827	649	539	1 308	27	46	—	1 376			
	1927	1	s	1 672	62	66	—	1 799	527	531	1 207	22	23	—	1 252			
	1926	1	s	1 618	45	69	—	1 732	500	440	1 167	17	85	—	1 219			
3. Spaarbank te Bandoeng 1903.	1927	1	s	1 546	43	63	—	1 652	447	416	1 072	21	28	—	1 120			
	1926	1	s	2 427	203	56	—	2 686	1 424	1 406	1 926	78	19	—	2 023			
	1925	1	s	2 399	200	48	—	2 647	1 349	1 451	1 894	99	11	—	2 004			
	1924	1	s	2 424	169	54	—	2 647	1 235	1 449	1 994	102	11	—	2 107			
	1923	1	s	2 492	169	45	—	2 706	1 134	1 249	2 229	84	8	—	2 321			
4. Spaarbank te Semarang 1853.	1927	1	s	1 381	276	637	62	2 356	1 471	1 490	375	26	805	40	746			
	1926	1	d	1 183	30	98	55	1 369	463	478	1 396	95	237	557	4 085			
	1925	1	s	1 419	264	577	—	2 260	1 528	1 509	453	51	241	—	745			
	1924	1	d	1 183	31	90	52	1 356	469	537	3 298	97	144	147	3 624			
	1923	1	s	1 391	265	509	—	2 165	1 431	1 402	449	36	220	—	705			
5. Gemeente —, v/h Nuts- spaarbank te Soerabaja 1859.	1927	1	d	1 057	25	86	58	1 226	459	693	3 209	103	220	160	3 692			
	1926	1	s	1 342	232	411	—	1 985	1 358	1 414	447	51	161	—	659			
	1925	1	d	1 177	32	75	28	1 312	439	501	3 337	86	340	163	3 926			
	1924	1	s	6 062	397	768	325	7 552	1 422	1 393	6 483	284	481	671	7 919			
	1923	1	s	5 747	372	637	264	7 020	1 199	1 171	5 683	237	352	560	7 032			
6. Padangsche Spaarbank 1879.	1927	1	s	5 231	312	463	255	6 261	1 145	1 229	5 634	167	298	544	6 643			
	1926	1	s	4 769	268	360	245	5 642	999	963	5 223	124	191	485	6 023			
	1925	1	s	783	284	368	141	1 576	1 034	972	1 341	172	464	289	2 266			
	1924	1	s	753	265	317	113	1 453	922	935	1 261	162	447	240	2 110			
	1923	1	s	714	286	257	91	1 348	967	1 165	1 319	142	394	180	2 036			
7. Spaarbank van Makas- sar 1896.	1927	1	s	771	285	267	87	1 410	978	965	1 360	144	430	200	2 131			
	1926	1	s	327	101	455	70	953	504	468	279	24	336	104	(4) 680			
	1925	1	s	388	136	485	70	1 079	650	580	239	22	345	75	(5) 682			
	1924	1	s	390	111	427	77	1 005	575	496	211	18	260	97	586			
	1923	1	s	369	91	384	60	904	385	403	189	19	217	61	486			
8. Spaarbank „Minahasa” te Manado 1894.	1927	1	s	302	1 707	100	863	2 972	253	313	156	122	87	395	(6) 710			
	1926	1	s	321	1 642	79	841	2 883	295	329	205	118	34	381	(7) 733			
	1925	1	s	320	1 538	76	784	2 718	284	308	206	110	27	399	742			
	1924	1	s	323	1 447	72	773	2 620	292	250	213	93	19	413	738			
	1923	1	s	39	127	—	94	260	13	11	21	13	—	22	56			
9. Ambonsche Spaar- en Credietbank te Amboi- na 1896.	1927	1	d	3	1	—	1	5	—	3	11	1	—	13				
	1926	1	s	44	142	—	97	283	13	13	18	13	—	20	51			
	1925	1	d	3	—	—	1	6	—	2	1	3	—	1	15			
	1924	1	s	34	128	—	91	253	13	13	14	15	—	21	50			
	1923	1	d	4	—	—	1	7	—	4	18	3	—	1	17			
1927	1	s	40	188	—	98	276	13	13	12	15	—	21	48				
	1	d	5	2	—	1	8	—	1	16	3	—	1	20				

(1) Boekjaar 1 Juni—1 Juni. *Financial year June 1 st.—June 1 st.*(2) Verbeterd. *Revised.*(3) Excl. interest. *Interest excluded.*

124 ECON. EN SOC. TOESTAND DER BEVOLKING — *Econ. and soc. condition of the population.*13. HULPBANKEN. *Provident-banks.*

Bron: V. H.

Hulpbanken, jaar van oprichting, Maatschappelijk kapitaal en rentestandaard. <i>Banks, year of establ., capital and rate of interest.</i>	Jaar. <i>Year.</i>	Aantal banken. <i>Banks.</i>	Aantal verleende voorschotten. <i>Number of loans.</i>	Bedrag der verleende voorschotten. <i>Amount of the loans.</i>	Terugbetalingen. <i>Withdrawals.</i>	Gekweekte rente. <i>Accrued interest.</i>	Administratiekosten. <i>Managing-expenses.</i>	Uitgeleende gelden op einde boekjaar. <i>Amount of the loans at the end of the fin. year.</i>	Dubieuze posten. <i>Dubious items.</i>
	gld.			gld.	gld.	gld.	gld.	gld.	gld.
1. Bataviasche Hulpbank. 1886. <i>f 50 000, reserve f 12 500.</i>	1930	1	174	69 200	65 271	8 524	3 094	95 890	—
	1929	1	167	71 710	72 306	8 146	3 304	91 961	—
	1928	1	186	74 040	78 502	8 379	3 268	92 557	—
	1927	1	243	68 455	86 367	8 864	3 419	86 508	—
2. Buitenzorgsche Hulpbank. 1892. <i>f 20 000, reserve f 5 000. 7,2%.</i>	1930	1	85	21 790	24 715	3 315	1 708	17 761	183
	1929	1	76	19 775	24 014	2 914	1 453	20 870	147
	1928	1	87	22 560	23 844	3 190	1 492	25 256	—
	1927	1	103	26 644	25 489	3 343	1 161	26 540	268
3. Oost-Javasche Landbouw en Depositobank te Malang. 1899. <i>12% reserve f 35 238.</i>	1930	1	587	105 538	104 786	17 491	7 964	77 110	400
	1929	1	579	98 827	94 694	15 876	7 546	76 359	600
	1928	1	560	97 274	92 073	15 375	9 730	72 227	400
	1927	1	538	87 550	84 939	13 781	9 048	67 026	261
4. Padangsche Hulpbank. 1887. <i>f 20 000, reserve f 2 000. 10%.</i>	1930	1	59	14 000	20 885	1 985	903	12 201	108
	1929	1	85	20 085	21 016	2 373	917	17 019	—
	1928	1	78	17 919	18 593	1 904	1 015	17 240	—
	1927	1	92	19 506	22 508	2 143	1 314	16 531	—
5. Ambonsche Spaar- en Credietbank te Amboina 1896..... <i>f 13 000 (1), reserve f 3 800 (2), 9 à 18%.</i>	1930	1	9	1 958	8 768	5 760	2 843	48 069	2 297
	1929	1	19	5 900	11 640	6 741	2 963	52 260	2 297
	1928	1	37	11 700	13 469	8 073	2 848	67 496	2 688
	1927	1	36	21 225	20 389	8 526	2 842	69 255	2 690

(1) Verbeterd. *Revised.*

## 125

14. SPAARKASONDERNEMINGEN. *Savings-banks institutions.*

Bron: V. S.

Spaarkasondernemingen. <i>Savings-banks institutions.</i>	Boekjaar. <i>Financial year.</i>	Aantal klassen. <i>Number of classes.</i>	Aantal spaarbrieven op het einde van het jaar. <i>Number of books at the end of the year.</i>	Tegoeid van deelhebbers op het einde van het jaar. <i>Amount of the deposits at the end of the year.</i>	Uitkeeringen aan spaarkasdeelnemers. <i>Amounts shared out.</i>		Exploitatie-ontvangsten. <i>Working-revenues.</i>	Exploitatie-uitgaven. <i>Working-expenses.</i>
					in geld. <i>by money.</i>	aantal spaarbrieven. <i>nr. of books.</i>		
	ult.			gld.	gld.		gld.	gld.
De eerste Ned.-Ind. Spaarkas en Hypotheekbank Bandoeng. 1895 Gepl. kapitaal. <i>Paid-up capital. f 103 000.</i> <i>Zie ook tabel 285.</i> <i>See also table 285.</i>	1930	12	20 150	2 619 984	371 800	490	475 475	905 912
	1929	12	15 858	2 303 740	177 600	219	346 000	218 000
	1928	12	12 520	1 984 816	156 300	207	289 000	178 000
	1927	12	9 896	1 742 096	538 200	720	228 000	168 000
	1926	12	7 234	1 988 285	136 179	179	122 000	121 000
	1925	12	6 706	1 842 572	—	—	121 237	102 851
	1924	12	7 202	1 583 032	—	—	146 861	120 187
	1923	12	7 275	1 345 492	—	—	147 465	131 386
	1922	12	7 993	1 133 751	—	—	190 777	142 623
	1921	12	8 517	902 239	—	—	232 067	226 045

## 15 GOUVERNEMENTSPANDHUIZEN.

*Pawnshops of the Government.*a. Algemeen overzicht. *General survey.*

Bron: V. G. P.

1930.

Gewesten. Provinces.	Aantal pandhuizen. Number of pawnshops.	Beleeningen. Loans on pawns. (1)		Lossingen. Redeemed pawns.		Aantal herbeleeningen. Number of repayings.	Veilingen. Auctions.			Overschotten ter beschikking. Surplus at disposal.	Uitstaand bedrag. Amount outstanding. Utt. Dec. 1930.
		Aantal panden. Number of pawns. 1000 p.	Bedrag der voorschotten. Amount of the advances. 1000 gld.	Aantal panden. Number of pawns. 1000 p.	Leensommen. Amount of the loans. 1000 gld.		Aantal panden. Number of pawns. 1000 p.	Leensommen. Amount of the loans. (2) 1000 gld.	Opbrengst. Yield. 1000 gld.		
<b>Java en Madoera.</b> <i>Java and Madura.</i>											
<i>Bantam</i> .....	4	215,9	1550,1	178,0	1229,3	22,6	23,4	185,0	218,—	2,9	624,2
<i>Batavia</i> .....	10	1876,4	9489,6	1654,2	8353,3	180,4	225,3	1190,4	1424,1	3,7	3344,8
<i>Buitenzorg</i> .....	2	345,7	1716,8	303,3	1474,1	46,9	45,7	231,8	275,9	3,7	690,6
<i>Krawang</i> .....	4	368,4	2013,—	325,6	1693,7	36,0	44,4	224,9	204,0	2,8	822,2
<i>Inramajoe</i> .....	8	1021,0	3321,0	972,5	3084,8	176,0	114,2	342,5	404,0	5,2	1165,1
<i>Cheribon</i> .....	11	1700,5	4982,3	1692,1	4655,5	228,1	184,8	599,3	701,3	8,8	1673,6
<i>West-Priangan</i> .....	6	812,5	3374,6	750,9	3088,3	158,6	78,5	299,5	390,9	5,2	1337,3
<i>Midden-Priangan</i> .....	9	1589,8	7998,8	1450,2	7210,3	210,0	162,1	777,8	905,8	10,6	2935,1
<i>Oost-Priangan</i> .....	10	1021,8	3760,—	955,3	3469,7	194,9	101,4	341,4	398,9	5,8	1363,3
<b>Totaal West-Java.</b>	64	9012,2	38206,2	8287,2	34268,7	1259,7	979,0	4192,5	4958,9	68,—	13956,2
<i>Tegal</i> .....	14	2080,4	5743,8	1958,1	5345,9	218,8	280,3	788,2	915,7	10,3	1963,3
<i>Pekalongan</i> .....	13	2204,5	6201,3	2062,4	5698,2	269,4	293,4	992,2	1100,4	12,4	2084,3
<i>Semarang</i> .....	13	2032,—	7697,8	1829,5	6779,5	213,5	423,1	903,8	1054,5	11,4	2619,4
<i>Koedoes</i> .....	12	1274,7	4252,5	1155,8	3770,5	179,2	157,3	553,6	642,8	8,5	1342,1
<i>Rembang</i> .....	14	1275,3	4043,8	1204,4	3677,2	212,9	179,5	601,0	708,5	8,3	1300,7
<i>Blora</i> .....	11	1107,9	4033,2	1003,3	3495,7	179,7	141,3	538,0	632,4	10,2	1387,1
<i>Zuid-Banjoemas</i> .....	8	1185,4	4328,5	1123,1	3937,7	198,—	154,3	577,0	603,6	8,4	1549,9
<i>Noord-Banjoemas</i> ..	10	1516,3	4037,6	1417,2	3629,9	239,0	187,8	484,1	566,5	8,7	1416,0
<i>Wonosobo</i> .....	5	515,—	1371,7	454,9	1201,0	108,6	48,3	109,4	131,1	2,2	528,4
<i>Bagelen</i> .....	5	888,6	3548,4	858,—	3381,4	179,8	111,3	443,6	515,0	6,2	1262,—
<i>Kedoe</i> .....	12	1894,5	6858,—	1751,1	6298,2	279,5	165,1	505,5	591,5	6,6	2411,2
<b>Totaal Mid-Mid-Java.</b>	117	15974,5	52106,8	14817,7	47209,1	2273,5	2141,8	6496,5	7585,0	93,2	17873,3
<b>Jogjakarta.</b>											
<i>Klaten</i> .....	7	659,6	2086,1	638,2	2023,4	120,3	76,4	196,4	233,3	3,7	719,0
<i>Soerakarta</i> .....	8	730,2	2452,7	650,2	2263,4	137,5	76,7	231,0	280,—	5,4	880,8
<b>Totaal Soerakarta.</b>	15	1389,8	4538,8	1288,4	4286,8	257,8	153,1	427,4	513,3	9,0	1599,8
<i>Ponorogo</i> .....	5	773,2	2046,4	713,3	1824,—	140,1	126,2	321,2	383,1	5,5	689,9
<i>Madioen</i> .....	10	1589,7	4827,7	1639,7	4477,1	247,9	289,4	706,2	837,5	10,4	1576,3
<i>Boedjonegoro</i> .....	18	1163,4	4418,0	1135,7	4152,2	230,—	149,3	543,5	641,9	10,7	1421,7
<i>Grisee</i> .....	7	883,7	3632,—	855,7	3535,7	164,4	108,4	438,1	500,1	4,7	1224,8
<i>Moedjokerto</i> .....	12	1818,2	5402,3	1754,9	5040,1	239,8	172,5	569,9	702,6	9,4	1671,0
<i>Soerabaya</i> .....	12	2524,1	11633,7	2349,7	10241,7	284,7	300,9	1526,2	1768,8	19,4	4093,5
<i>West-Madoera</i> .....	7	551,7	2605,7	517,6	2498,4	122,3	81,3	431,5	480,8	3,2	764,4
<i>Oost-Madoera</i> .....	5	364,3	1484,5	351,4	1423,1	104,7	38,9	159,0	183,4	2,—	486,0
<i>Kedri</i> .....	15	2204,9	6549,0	2105,6	6114,7	346,—	328,9	1002,2	1173,6	14,9	2163,4
<i>Blitar</i> .....	16	2270,5	6102,9	2138,2	5692,2	362,1	375,5	990,0	1175,9	18,3	1964,1
<i>Malang</i> .....	12	1754,8	6250,7	1650,2	5773,9	251,—	203,2	801,2	934,2	12,—	2057,2
<i>Paseroean</i> .....	12	1402,7	3447,0	1351,6	3341,2	217,0	167,9	485,3	565,—	7,7	990,8
<i>Probolinggo</i> .....	13	1167,5	3473,—	1091,9	3189,6	200,2	169,2	574,0	688,8	11,7	1168,7
<i>Bondowoso</i> .....	7	600,7	1742,7	563,6	1596,9	87,7	114,4	190,6	231,3	5,7	626,9
<i>Djember</i> .....	11	1221,1	5598,7	1060,7	4948,6	125,3	217,5	1016,5	1190,1	14,5	1982,9
<b>Totaal Oost-East-Java.</b>	162	20275,5	60214,3	19228,7	68849,3	3123,5	2813,6	9785,3	11452,1	150,1	22871,5
<b>Totaal Java en and Mad.</b>	372	48760,3	171658,1	45625,8	156861,2	7189,8	6323,3	21665,9	25397,6	332,6	58792,4



Gewesten. Provinces.	Aantal pandhuizen. Number of pawnshops.	Beleeningen. Loans on pawns. ( <sup>1</sup> )		Lossingen. Redeemed pawns.		Aantal herbeleeningen. Number of repayments.	Veilingen. Auctions.			Overschotten ter be- schikking. Surplus at disposal.	Uitsiaand bedrag. Amount outstanding. U.L. Dec. 1930.
		Aantal panden. Number of pawns.	Bedrag der voorschotten. Amount of the advances.	Aantal panden. Number of pawns.	Leensommen. Amount of the loans.		Aantal panden. Number of pawns.	Leensommen. Amount of the loans. (°)	Opbrengst. Yield.		
		1000 p.	1000 gld.	1000 p.	1000 gld.	1000 p. (°)	1000 p.	1000 gld.	1000 gld.	1000 gld.	1000 gld.
<b>Buitengewesten.</b> <i>Outerprovinces.</i>											
Lampoenge Distr. . . . .	1	70,2	1 810,5	50,2	888,7	3,2	11,3	185,1	214,1	1,6	712,7
Palembang . . . . .	3	215,8	1 690,8	164,1	1 244,9	10,—	34,9	197,1	244,2	8,3	607,5
Oostkust v. Sumatra . . . . .	21	805,8	6 358,2	668,5	5 290,7	34,4	119,3	686,7	814,6	14,0	2 222,1
Benkoelen . . . . .	5	188,2	1 206,5	108,3	912,2	10,3	24,6	167,7	198,3	2,3	454,9
Sumatra's Westkust . . . . .	9	572,0	3 410,5	501,7	3 026,3	109,2	84,6	471,9	558,7	11,3	1 318,0
Tapanoei . . . . .	9	116,3	1 038,2	96,6	901,4	39,0	15,9	109,0	129,9	2,1	56,1
Atjeh en Onderh. . . . .	13	394,7	4 116,3	324,3	3 394,6	52,6	49,1	303,9	370,0	7,2	1 828,0
Riouw en Onderh. . . . .	3	30,2	198,8	15,4	105,—	0,9	—	—	—	0,3	84,0
Bangka en Onderh. . . . .	5	61,3	671,4	31,8	290,2	1,4	1,—	6,4	8,2	0,3	374,8
Billiton . . . . .	3	25,3	175,2	12,6	76,6	0,2	—	—	—	—	98,6
Manado . . . . .	2	138,4	644,9	112,9	549,7	28,8	13,5	66,4	83,9	3,7	254,8
Celebes en onderh. . . . .	1	106,1	634,8	82,3	500,2	7,8	17,8	91,9	111,9	3,4	206,0
Bali en Lombok . . . . .	6	118,1	1 027,6	90,9	756,9	7,0	17,2	97,—	116,5	2,1	441,1
<b>Totaal Buitengewesten.</b> <i>Total Outerprovinces.</i>	<b>81</b>	<b>2 787,4</b>	<b>22 483,6</b>	<b>2 254,8</b>	<b>17 887,3</b>	<b>294,7</b>	<b>385,8</b>	<b>2 392,9</b>	<b>2 862,4</b>	<b>56,7</b>	<b>9 138,6</b>
<b>Totaal Ned. Indië . . . 1930</b>	<b>453</b>	<b>51 547,7</b>	<b>194 141,6</b>	<b>47 880,6</b>	<b>174 748,5</b>	<b>7 484,6</b>	<b>6 709,1</b>	<b>24 058,8</b>	<b>28 260,—</b>	<b>389,3</b>	<b>67 931,—</b>
<i>Total N. E. I. . . . .</i>											
1929	438	55 987,—	207 024,3	47 822,2	177 963,7	5 582,—	4 490,1	15 703,2	19 140,2	413,6	72 713,3
1928	431	49 164,8	181 400,8	44 085,8	161 286,8	5 554,5	3 117,1	10 723,4	13 835,1	735,5	59 532,1
1927	416	49 817,9	173 888,9	46 268,6	159 968,3	7 390,1	4 053,2	13 010,2	15 930,8	813,9	50 118,8
1926	399	49 366,8	169 891,—	46 180,8	157 419,7	8 168,1	4 034,4	14 950,6	18 256,3	807,—	49 232,4
1925	398	47 923,6	166 250,—	41 502,7	149 063,5	6 804,3	3 408,—	12 785,7	16 025,3	984,6	51 739,9
1920	360	35 790,4	136 518,1	33 636,1	124 432,4	2 847,9	1 939,7	4 422,6	6 789,3	1 520,2	35 111,—

Licentiepandhuizen in het Gouv. Soerakarta. *Licensed pawnshops in the Government Soerakarta.*

1. Soenansrijk . . . . .	1930	158	4 074,7	7 106,—	3 213,3	5 530,6	132,1	407,3	979,9	1 043,2	251,4	28,—
	1929	164	4 025,4	7 995,7	3 446,2	5 074,8	74,5	336,2	1 030,9	1 057,3	304,4	33,1
	1928	169	3 857,6	6 071,5	2 790,5	5 052,4	63,8	417,9	778,3	778,5	190,6	36,6
	1927	173	3 252,4	7 199,5	2 785,7	5 900,1	43,6	287,8	1 040,4	1 179,3	290,3	×
	1926	178	2 407,0	10 091,3	2 078,9	9 283,0	49,1	265,9	772,4	751,2	33,2	×
	1925	181	3 456,9	5 452,6	3 056,9	6 662,9	64,9	273,3	668,7	742,2	95,8	×
2. Mangkoenegaran- sche rijk . . . . .	1930	22	528,0	639,0	511,0	597,0	16,0	69,0	105,0	111,0	6,0	220,—
	1929	23	514,0	657,0	587,0	801,0	16,0	66,0	121,0	140,0	19,0	267,—
	1928	26	535,0	698,0	557,0	737,0	29,0	72,0	128,0	148,0	20,0	114,—
	1927	27	525,0	694,0	467,0	603,0	27,0	49,0	90,0	101,0	11,0	×
	1926	27	565,0	754,0	492,0	614,0	5,0	33,0	43,0	45,0	2,0	×
	1925	29	640,0	846,0	644,0	932,0	×	×	×	×	×	×

(°) Rentetarif. *Rate of interest.*

a. Voor 31 Mei 1924. . . . . 18-20 % Before May 31st, 1924.

b. Vanaf 1 Juni 1924. *Since June 1st 1924.*

Beleening van f 26 - f 50, 5% 's maands, over ten hoogste 6 maanden.

Loan from f 26 up to f 50, 5% per month, maximum for 6 months.

" " f 51 - f 75, 4% " " " " 9 m.

" " f 76 - f 100, 3% " " " " 12 m.

" " boven f 101,— 1% " " " " 12 m.

" " more than f 101.

c. Van af 1 April 1928. *Since April 1st 1928.*f 0.10 - f 25.— 2% voor elke 15 dagen over ten hoogste 135 dagen. *per 15 days, with a maximum of 135 days.*(°) Reeds inbegrepen in de beleeningen en in de lossingen. *Already included in the loans and in the redeemed pawns.*(°) Zonder rente. *Without interest.*

b. Aantal beleende panden naar de leensommen en  
gemiddelde leensommen daarvan.

*Number of pawns according to the loans and the average of the loans.*

Bron: V. G. P.

1930.

Gewesten. Provinces.	0.10—25 gld.		26—50 gld.		51—75 gld.		76—100 gld.		101 gld. en meer. and more		Totaal. Total.	
	Aantal panden. Number of pawns.	Gem. leensom. Average of the loans.	Aantal panden. Number of pawns.	Gem. leensom. Average of the loans.	Aantal panden. Number of pawns.	Gem. leensom. Average of the loans.	Aantal panden. Number of pawns.	Gem. leensom. Average of the loans.	Aantal panden. Number of pawns.	Gem. leensom. Average of the loans.	Aantal panden. Number of pawns.	Gem. leensom. Average of the loans.
<i>Bantam</i> . . . . .	207 012	4,48	5 542	35,09	855	62,58	69	63,49	2 428	150,75	215 906	7,18
<i>Batavia</i> . . . . .	1 828 086	3,54	24 400	36,02	3 854	61,61	160	80,89	9 981	185,74	1 876 431	5,06
<i>Buitenzorg</i> . . . . .	339 077	3,41	3 788	35,92	749	61,74	26	80,—	2 075	181,88	345 715	4,97
<i>Kraoang</i> . . . . .	360 184	3,17	3 551	36,44	794	61,45	62	80,92	3 790	200,46	368 381	5,46
<i>Indramajoe</i> . . . . .	1 011 688	2,28	3 400	36,98	763	61,68	86	89,79	5 082	164,22	1 021 019	3,25
<i>Cheribon</i> . . . . .	1 748 277	2,20	5 687	36,51	1 002	62,03	121	83,10	5 404	158,49	1 700 491	3,83
<i>West-Priangan</i> . . . . .	800 149	2,85	6 927	36,11	1 025	61,53	54	79,72	4 480	173,11	812 635	4,15
<i>Midden-Priangan</i> . . . . .	1 555 515	3,02	19 446	36,—	3 448	61,78	144	81,47	11 213	211,64	1 589 766	5,03
<i>Oost-Priangan</i> . . . . .	1 009 415	2,41	5 755	36,88	1 209	61,66	49	80,16	5 414	191,15	1 021 842	3,68
<b>Totaal West-Java</b> . . . . .	<b>8 869 403</b>	<b>2,85</b>	<b>78 496</b>	<b>36,15</b>	<b>13 699</b>	<b>61,75</b>	<b>771</b>	<b>81,37</b>	<b>49 817</b>	<b>183,68</b>	<b>9 012 186</b>	<b>4,24</b>
<i>Tegal</i> . . . . .	2 068 883	2,18	4 127	37,46	704	61,85	15	79,93	6 671	154,01	2 080 400	2,76
<i>Pekalongan</i> . . . . .	2 193 619	2,38	4 977	36,74	868	62,02	164	82,55	4 839	152,76	2 204 467	2,81
<i>Semarang</i> . . . . .	2 009 115	2,87	13 080	37,34	2 426	61,94	239	80,41	8 112	162,81	2 031 972	3,79
<i>Koedoes</i> . . . . .	1 266 746	2,76	3 073	36,72	654	62,04	56	80,62	4 158	147,57	1 274 687	3,34
<i>Rembang</i> . . . . .	1 267 188	2,61	3 266	36,84	729	61,75	71	81,95	4 085	141,60	1 275 289	3,17
<i>Blora</i> . . . . .	1 100 737	3,13	3 775	36,99	606	61,16	35	79,65	2 701	145,69	1 107 854	3,63
<i>Zuid-Banjoemas</i> . . . . .	1 177 157	3,04	3 525	37,05	579	62,10	14	83,50	4 156	140,45	1 185 431	3,65
<i>Noord-Banjoemas</i> . . . . .	1 509 155	2,24	3 276	37,01	715	61,88	84	79,48	3 020	160,44	1 516 280	2,66
<i>Wonosobo</i> . . . . .	511 923	2,10	1 371	38,13	269	63,04	24	81,37	1 412	159,20	514 999	2,66
<i>Bayelen</i> . . . . .	881 791	3,42	3 400	37,04	630	61,33	61	80,87	2 614	133,62	883 556	3,99
<i>Kedoe</i> . . . . .	1 875 102	2,66	8 023	37,95	1 308	62,08	50	81,76	10 063	148,01	1 894 545	3,62
<b>Totaal Midden-Mid.-Java</b> . . . . .	<b>15 861 416</b>	<b>2,63</b>	<b>50 892</b>	<b>37,25</b>	<b>9 548</b>	<b>61,89</b>	<b>813</b>	<b>81,05</b>	<b>51 781</b>	<b>150,82</b>	<b>15 974 450</b>	<b>3,26</b>
<i>Jogjakarta</i> . . . . .	2 081 896	2,64	14 795	37,25	2 094	62,13	97	81,22	9 402	148,78	2 108 284	3,60
<i>Klaten</i> . . . . .	653 236	2,11	1 903	37,79	362	61,81	33	80,12	4 105	148,52	659 639	3,16
<i>Soerakarta</i> . . . . .	723 757	2,49	3 036	37,03	505	62,86	34	79,91	2 850	176,22	730 182	3,36
<b>Totaal Soerakarta</b> . . . . .	<b>1 376 993</b>	<b>2,31</b>	<b>4 939</b>	<b>37,33</b>	<b>867</b>	<b>62,42</b>	<b>67</b>	<b>80,01</b>	<b>6 955</b>	<b>159,87</b>	<b>1 389 821</b>	<b>3,26</b>
<i>Ponorogo</i> . . . . .	767 775	2,09	3 015	37,17	456	61,75	42	82,52	1 939	156,43	778 227	2,65
<i>Madien</i> . . . . .	1 676 406	2,44	8 261	36,64	1 125	61,58	114	84,39	3 811	157,55	1 589 717	3,04
<i>Bodjonegoro</i> . . . . .	1 148 560	3,01	4 550	37,57	847	61,92	39	81,64	4 395	166,53	1 158 391	3,81
<i>Grisee</i> . . . . .	876 298	3,37	3 251	37,25	692	61,57	48	80,35	3 450	149,29	883 739	4,11
<i>Modjokerto</i> . . . . .	1 807 899	2,49	5 881	37,95	1 451	61,56	70	80,29	3 433	169,98	1 818 234	2,97
<i>Soerabaya</i> . . . . .	2 489 214	3,29	20 122	36,77	4 082	62,20	226	81,57	10 423	232,46	2 524 067	4,61
<i>West-Madoera</i> . . . . .	544 426	3,88	4 776	36,39	610	61,35	13	79,67	1 871	150,05	551 695	4,72
<i>Oost-Madoera</i> . . . . .	360 504	3,11	1 871	37,55	888	62,04	6	80,83	1 485	180,61	364 254	4,08
<i>Kediri</i> . . . . .	2 188 815	2,33	8 653	37,09	1 653	61,22	155	81,29	5 632	181,24	2 204 909	2,97
<i>Blitar</i> . . . . .	2 258 800	2,24	6 781	38,01	1 016	61,51	52	80,35	4 368	162,62	2 270 517	2,69
<i>Malang</i> . . . . .	1 740 824	2,93	7 589	37,18	1 612	61,95	25	79,40	4 786	160,73	1 754 836	3,56
<i>Pasoeroean</i> . . . . .	1 397 224	2,16	3 064	37,06	701	60,90	63	83,20	1 636	163,17	1 402 688	2,46
<i>Probolinggo</i> . . . . .	1 149 120	2,49	4 883	36,87	1 058	61,09	127	80,16	2 265	159,12	1 157 453	3,—
<i>Bondowoso</i> . . . . .	596 312	2,32	2 464	36,65	519	61,94	43	80,53	1 408	166,67	600 746	2,90
<i>Djember</i> . . . . .	1 205 104	3,55	8 909	37,29	1 664	61,67	135	79,50	5 263	166,06	1 221 075	4,59
<b>Totaal Oost-East-Java</b> . . . . .	<b>20 106 281</b>	<b>2,71</b>	<b>94 070</b>	<b>37,07</b>	<b>17 874</b>	<b>61,70</b>	<b>1 157</b>	<b>81,26</b>	<b>56 166</b>	<b>177,62</b>	<b>20 275 548</b>	<b>3,41</b>
<b>Totaal Java en and Mad.</b> . . . . .	<b>48 295 989</b>	<b>2,70</b>	<b>243 192</b>	<b>36,83</b>	<b>44 082</b>	<b>61,79</b>	<b>2 905</b>	<b>81,20</b>	<b>174 121</b>	<b>168,93</b>	<b>48 760 289</b>	<b>3,52</b>

127 ECON. EN SOC. TOESTAND DER BEVOLKING — *Econ. and soc. condition of the population.*

Gewesten. Provinces.	0.10—25 gld.		26—50 gld.		51—75 gld.		76—100 gld.		101 gld. en meer. and more.		Totaal. Total.	
	Aantal panden. Number of pawns.	Gem. leensom. Average of the loans.	Aantal panden. Number of pawns.	Gem. leensom. Average of the loans.	Aantal panden. Number of pawns.	Gem. leensom. Average of the loans.	Aantal panden. Number of pawns.	Gem. leensom. Average of the loans.	Aantal panden. Number of pawns.	Gem. leensom. Average of the loans.	Aantal panden. Number of pawns.	Gem. leensom. Average of the loans.
Lampoengsche dn. . . . .	62 183	6,12	3 103	36,47	1 010	62,58	88	79,88	3 894	191,86	70 223	18,66
Palembang. . . . .	206 801	4,18	4 828	37,73	1 058	62,94	8	80, —	3 151	164,03	215 846	7,56
Oostkust v. Sumatra . . . . .	774 723	4,55	15 225	36,32	2 581	61,91	191	83, —	13 076	160,66	806 796	7,89
Benkoelen . . . . .	132 016	5,36	3 295	36,69	527	62,29	58	84,50	2 280	149,13	133 176	8,73
Sumatra's Westkust. . . . .	557 415	4, —	8 352	36,73	984	60,95	15	79,60	5 272	154,58	572 038	5,96
Tapanoei . . . . .	111 205	5,33	1 872	36,63	287	61,24	—	—	2 916	143,81	116 250	9,44
Atjeh en Onderh. . . . .	372 282	5,76	10 407	36,61	2 232	61,08	189	81,16	9 636	148,93	394 636	10,43
Riouw en Onderh. . . . .	29 586	4,54	351	36,41	44	62, —	1	80, —	200	242,49	30 192	6,68
Bangka en Onderh. . . . .	57 112	6,56	2 335	36,96	699	60,54	61	80,69	1 075	151,91	61 282	10,96
Billiton . . . . .	24 392	4,35	499	37,71	109	62,06	17	81,24	254	166,39	25 271	6,93
Manado . . . . .	130 994	3,66	1 526	36,42	304	62,76	24	79,50	573	155,50	133 421	4,83
Celebes en Onderh. . . . .	103 118	4,54	2 080	37,41	411	61,43	39	79,56	425	142,48	106 073	5,98
Bali en Lombok . . . . .	112 584	4,22	1 761	38,30	639	62,32	96	83,99	2 686	162,45	118 066	8,70
<b>Totaal Buitengewesten. . . . .</b>	<b>2 674 611</b>	<b>4,67</b>	<b>55 644</b>	<b>36,69</b>	<b>10 885</b>	<b>61,71</b>	<b>787</b>	<b>81,85</b>	<b>45 438</b>	<b>158,76</b>	<b>2 787 365</b>	<b>8,07</b>
<i>Total Outerprovinces.</i>												
<b>Totaal Ned. Indië . . . 1930</b>	<b>50 970 600</b>	<b>2,80</b>	<b>298 836</b>	<b>36,80</b>	<b>54 967</b>	<b>61,78</b>	<b>3 692</b>	<b>81,33</b>	<b>219 559</b>	<b>166,82</b>	<b>51 547 654</b>	<b>3,77</b>
1929	55 345 412	2,81	316 247	37,01	58 700	61,88	4 188	81,01	212 409	168,80	55 936 956	3,70
1928	48 626 687	2,80	297 599	36,87	55 206	61,74	4 775	81,39	180 527	170,35	49 164 794	3,69
1927	49 313 104	2,70	283 286	36,76	54 168	61,53	5 871	81,83	156 424	169,75	49 817 853	3,49
1926	48 876 930	2,69	287 994	36,75	56 255	61,52	8 425	82,38	137 185	172,65	49 366 789	3,44
1925	47 418 915	2,73	309 155	36,73	63 941	61,64	15 059	84,72	116 524	175,52	47 923 594	3,47
1920	—	—	—	—	—	—	—	—	—	—	35 790 377	3,81
<i>Licentiepandhuizen in het Gouv. Soerakarta. Licensed pawnshops in the Government Soerakarta.</i>												
<b>1. Soenansrijk. . . . . 1930</b>	<b>4 024 789</b>	<b>1,02</b>	<b>33 178</b>	<b>29,57</b>	<b>8 223</b>	<b>63,80</b>	<b>5 276</b>	<b>69,92</b>	<b>3 210</b>	<b>151,44</b>	<b>4 074 676</b>	<b>1,64</b>
1929	3 974 908	1,08	29 333	37,80	9 928	61,72	6 737	86,20	4 410	161,41	4 025 356	1,73
1928	3 319 365	1,17	24 709	35,01	6 823	59,91	4 479	87,74	2 190	153,87	3 357 568	1,81
1927	3 204 346	1,12	28 989	33,55	8 423	61,92	6 029	86,55	4 640	322,94	3 232 427	2,24
1926	2 360 382	1,43	28 222	34,49	7 681	59,73	6 033	87,66	4 663	186,74	2 406 981	2,16
1925	3 274 630	1,38	69 554	16,36	34 660	23,02	30 222	85,75	41 415	138,28	3 450 281	3,29
<b>2. Mangkoenégaran- sche rijk. . . . .</b>												
1930	517 214	0,93	1 773	38,73	748	57,96	399	79,40	113	133,49	520 247	1,23
1929	510 370	0,93	2 014	30,08	688	59,29	453	77,16	127	135,19	513 752	1,25
1928	531 995	1,01	2 018	30,48	632	60,01	408	81,42	138	141,21	535 191	1,30
1927	522 160	1,06	1 829	29,82	707	62,02	371	76,50	106	124,38	525 173	1,32
1926	562 309	1,16	1 548	27, —	414	58,70	287	80, —	94	149,73	564 652	1,33
1925	638 837	1,22	900	33,38	149	64,48	158	92,53	64	172, —	640 108	1,32

c. Aantal en percentage der geloste panden.  
*Number and percentage of redeemed pawns.*

Bron: V. G. P.

1930 (1).

Gewesten. Provinces.	0,10—25 gld.		26—50 gld.		51—75 gld.		76—100 gld.		101 gld. en meer and more		Totaal. Total.	
	Geloste panden. <i>Redeemed pawns.</i>	percentage.	Geloste panden. <i>Redeemed pawns.</i>	percentage.	Geloste panden. <i>Redeemed pawns.</i>	percentage.	Geloste panden. <i>Redeemed pawns.</i>	percentage.	Geloste panden. <i>Redeemed pawns.</i>	percentage.	Geloste panden. <i>Redeemed pawns.</i>	percentage.
Bantam.....	170 759	82,50	4 442	80,15	691	80,82	64	92,75	2 019	83,15	178 015	82,45
Batavia.....	1 619 909	88,18	21 843	89,52	3 520	91,31	165	103,13	8 747	88,30	1 654 184	88,21
Buitenzorg.....	302 465	89,20	3 331	87,94	618	82,51	20	76,92	1 842	88,77	308 276	89,17
Kravang.....	318 064	88,47	2 900	84,46	743	93,58	56	90,32	3 151	83,14	325 613	88,59
Indramajoe.....	964 145	95,80	3 134	93,18	698	91,48	87	101,16	4 440	97,37	972 504	95,25
Cheribon.....	1 681 057	96,16	4 909	86,32	951	94,91	111	91,74	5 107	94,50	1 692 135	96,12
West-Priangan.....	739 825	92,46	6 151	88,80	996	97,17	55	101,85	3 919	87,48	750 946	92,41
Midden-Priangan.....	1 419 455	91,25	17 413	89,55	3 151	91,39	161	111,81	10 067	89,78	1 450 247	91,22
Oost-Priangan.....	944 283	93,55	5 034	87,47	1 079	89,25	62	126,53	4 833	89,36	955 296	93,49
Totaal West-Java.....	8 160 602	92,02	69 256	88,23	12 447	90,85	781	101,30	44 130	88,63	8 287 216	91,97
Tegal.....	1 947 321	94,12	3 897	94,43	695	98,72	20	133,33	6 154	92,25	1 958 087	94,12
Pekalongan.....	2 052 631	93,57	4 401	88,43	800	92,16	151	92,07	4 398	90,76	2 062 381	93,55
Semarang.....	1 809 509	90,08	10 615	87,87	2 152	88,71	201	84,11	7 016	86,49	1 829 493	90,05
Koedoes.....	1 148 953	90,70	2 919	86,85	560	85,63	51	91,07	3 564	85,71	1 155 797	90,67
Rembang.....	1 197 358	94,49	2 669	89,38	616	84,50	53	74,65	3 430	85,—	1 204 376	94,44
Blora.....	997 202	90,58	3 307	87,63	534	87,95	34	97,14	2 186	80,90	1 003 263	90,54
Zuid Banjoemas.....	1 115 955	94,80	3 275	92,82	555	95,85	11	78,57	3 851	80,63	1 123 147	94,75
Noord Banjoemas.....	1 410 930	93,43	3 011	91,91	623	87,13	84	100,—	2 549	84,37	1 417 197	93,43
Wonosobo.....	452 239	88,34	1 195	87,16	235	87,36	18	75,—	1 183	83,78	454 870	88,32
Bagelen.....	851 027	96,58	3 282	96,53	648	93,91	53	86,89	2 266	90,51	857 976	96,56
Kedoe.....	1 732 990	92,43	7 854	97,91	1 288	93,39	54	108,—	8 878	88,23	1 751 064	92,44
Totaal Midden—Mid.—Java	14 716 715	92,78	46 425	91,22	8 706	91,16	730	89,79	45 075	87,04	14 817 651	92,76
Jogjakarta.....	1 978 301	95,02	14 748	93,68	2 150	102,72	93	95,88	8 588	91,33	2 003 875	95,05
Klaten.....	633 121	96,77	1 839	96,64	365	100,83	29	87,88	3 813	92,89	638 167	96,74
Soerakarta.....	644 241	89,01	2 848	93,81	502	99,01	39	114,71	2 595	91,05	650 225	89,05
Totaal Soerakarta.....	1 276 362	92,69	4 687	94,90	867	99,77	68	101,49	6 408	92,14	1 288 392	92,70
Ponorogo.....	707 636	92,17	2 590	85,90	390	85,53	32	76,19	1 657	85,46	712 305	92,12
Madien.....	1 517 401	96,26	7 808	94,52	1 073	95,38	84	73,68	3 313	86,93	1 529 679	96,22
Bodjonegoro.....	1 129 861	98,11	4 115	90,44	800	94,45	37	94,87	3 866	87,96	1 135 679	98,04
Gresik.....	878 855	100,29	2 885	88,74	669	96,03	44	91,67	3 232	95,13	885 735	100,23
Modjokerto.....	1 745 426	96,57	5 120	87,06	1 326	91,89	70	100,—	3 003	88,26	1 754 945	96,52
Soerabaja.....	2 318 827	93,15	17 896	88,94	3 720	91,13	224	99,12	8 983	89,13	2 349 650	93,00
West-Madoera.....	509 756	93,63	5 279	110,56	835	136,59	15	125,—	1 705	91,07	517 590	93,82
Oost-Madoera.....	347 852	96,49	1 725	92,20	378	97,42	8	133,33	1 389	93,54	351 852	96,46
Kediri.....	2 090 635	95,52	8 036	93,46	1 553	93,95	149	96,13	5 115	90,80	2 105 588	95,50
Blitar.....	2 126 934	94,18	6 279	92,60	933	96,75	41	78,85	3 633	90,16	2 139 175	94,17
Malang.....	1 637 845	94,08	6 803	89,64	1 403	87,03	22	88,—	4 159	86,83	1 650 235	94,03
Paseroean.....	1 346 390	96,36	2 840	92,69	649	92,53	54	85,71	1 638	101,96	1 351 601	96,36
Probolinggo.....	1 034 417	94,37	4 313	88,33	976	92,25	114	89,76	2 045	90,29	1 031 865	94,33
Bondowoso.....	559 704	93,86	2 130	86,44	475	91,52	38	88,37	1 253	88,99	563 000	93,82
Djember.....	1 076 200	89,31	7 998	89,77	1 566	94,11	137	101,48	4 744	90,14	1 090 705	89,32
Totaal Oost—East—Java ..	19 074 852	94,87	85 867	91,28	16 796	93,97	1 069	92,39	50 120	80,23	19 228 704	94,84
Totaal Java en and Mad....	45 206 832	93,61	220 983	90,87	40 966	92,92	2 741	94,35	154 316	88,63	45 625 838	93,57

(1) In de geloste panden zijn mede begrepen panden, welke in een vorig jaar beleend waren, zoodat het gebeurlijk is, dat het aantal der geloste panden grooter is, dan het aantal in den loop van het jaar nieuw ingebrachte panden.  
*As the number of redeemed pawns includes pawns of a former year, it is possible that their number surpasses the number of pawns brought in during the year.*

Ook zijn de herbeleeningen daarin begrepen. *Also repawnings are included.*

128 ECON. EN SOC. TOESTAND DER BEVOLKING — *Econ. and soc. condition of the population.*

Gewesten <i>Provinces.</i>	0,10—25 gld.		26—50 gld.		51—75 gld.		76—100 gld.		101 gld. en meer <i>and more</i>		Totaal. <i>Total.</i>		
	Geloste panden. <i>Redeemed pawnms.</i>	percentage.	Geloste panden. <i>Redeemed pawnms.</i>	percentage.	Geloste panden. <i>Redeemed pawnms.</i>	percentage.	Geloste panden. <i>Redeemed pawnms.</i>	percentage.	Geloste panden. <i>Redeemed pawnms.</i>	percentage.	Geloste panden. <i>Redeemed pawnms.</i>	percentage.	
Lampoengsche distr. ....	45 141	72,65	2 093	67,45	625	61,88	46	52,27	2 206	58,19	50 171	71,44	
Palembang .....	157 270	76,05	3 697	76,57	849	80,25	8	100,—	2 207	71,95	164 091	76,02	
Oostkust v. Sumatra .....	637 732	82,32	13 037	85,63	2 286	83,57	170	89,53	10 322	78,94	663 547	82,35	
Benkoelen .....	103 631	75,54	2 557	77,60	404	76,06	48	82,76	1 569	68,82	108 259	78,35	
Sumatra's Westkust .....	483 624	87,70	7 374	88,29	980	99,39	29	103,33	4 733	89,80	501 740	87,75	
Tapanoeli .....	92 467	83,15	1 643	87,77	254	83,50	—	—	2 234	76,61	96 598	83,07	
Atjeh en Ond. ....	305 504	82,07	8 834	88,89	1 956	87,03	157	83,07	7 871	81,68	324 322	82,17	
Riouw en Ond. ....	15 156	51,26	175	48,48	22	50,—	—	—	86	43,—	15 439	51,14	
Bangka en Ond. ....	30 201	52,88	1 068	45,74	270	38,63	17	27,87	287	26,70	31 843	51,96	
Billiton .....	12 298	50,42	201	40,28	51	46,79	7	41,18	83	32,68	12 640	50,02	
Manado .....	110 908	84,67	1 295	84,93	255	83,88	18	75,—	469	81,85	112 945	84,70	
Celebes en Onderh. ....	79 890	77,47	1 760	84,62	323	78,59	34	87,18	291	63,47	82 298	77,59	
Bali en Lombok .....	87 137	77,19	1 389	78,88	432	75,43	69	71,88	1 841	68,54	90 918	77,01	
<b>Totaal Buitengewesten ....</b> <i>Total Outerprovinces.</i>	<b>2 166 009</b>	<b>80,99</b>	<b>45 123</b>	<b>81,09</b>	<b>8 757</b>	<b>80,43</b>	<b>603</b>	<b>76,62</b>	<b>34 319</b>	<b>75,53</b>	<b>2 254 811</b>	<b>80,90</b>	
<b>Totaal. Ned. Indië. .... 1930</b>	<b>47 372 841</b>	<b>92,94</b>	<b>266 106</b>	<b>89,05</b>	<b>49 723</b>	<b>90,45</b>	<b>3 344</b>	<b>90,57</b>	<b>188 635</b>	<b>85,92</b>	<b>47 880 649</b>	<b>92,89</b>	
<i>Total N. E. I.</i>	1929	47 305 026	85,5	276 076	87,3	52 345	89,2	4 118	98,3	184 682	87,—	47 822 247	85,9
1928	43 597 153	89,7	269 061	90,4	51 128	92,6	4 853	101,6	163 608	90,6	44 085 803	89,7	
1927	45 802 279	92,9	265 502	92,1	51 074	94,3	6 343	108,1	143 880	91,7	46 268 583	92,9	
1926	45 726 810	93,6	267 744	93,—	54 476	96,8	10 399	123,4	121 407	88,5	46 180 836	93,5	
1925	41 001 939	86,5	287 039	92,8	78 551	122,3	83 020	219,3	102 138	87,6	41 502 687	86,6	
1920	—	—	—	—	—	—	—	—	—	—	33 636 111	94,—	
Licentiepandhuizen in het Gouvernement Soerakarta. <i>Licensed pawnshops in the Government Soerakarta.</i>													
a. Soenansrijk .....	1930	3 172 742	79,—	27 325	82,—	6 700	81,—	3 988	76,—	2 541	79,—	3 213 296	79,—
1929	3 402 647	86,—	25 083	85,—	8 798	89,—	5 843	87,—	3 845	89,—	3 446 216	86,—	
1928	2 757 884	84,—	21 345	86,—	5 756	84,—	3 802	85,—	1 727	79,—	2 790 514	83,—	
1927	2 752 328	86,—	19 289	87,—	5 354	84,—	5 038	84,—	3 658	79,—	2 785 667	86,—	
( <sup>1</sup> ) 1926	2 093 216	86,—	24 306	86,1	6 944	90,—	5 518	91,—	3 890	83,—	2 078 874	88,—	
( <sup>1</sup> ) 1925	2 902 146	90,6	68 569	98,6	29 752	85,8	24 573	81,3	39 325	95,—	3 064 365	88,8	
b. Mangkoenegaran- sche rijk .....	1930	508 165	98,—	2 268	123,—	692	92,—	342	86,—	81	72,—	511 548	98,—
1929	532 816	114,—	2 357	117,—	802	116,5	508	112,—	135	106,—	536 618	114,—	
1928	554 637	104,—	1 833	91,—	601	95,—	391	96,—	110	78,—	557 272	104,—	
1927	464 694	88,—	1 535	82,—	512	72,—	323	86,—	133	125,—	467 197	88,—	
( <sup>1</sup> ) 1926	490 139	87,—	1 093	70,—	320	77,3	225	80,—	78	83,—	491 855	88,—	
( <sup>1</sup> ) 1925	642 880	100,5	845	93,9	154	103,4	147	93,—	60	93,8	643 586	100,7	

(1) Verbeterd. *Revised.*

d. De lossingen der kleine panden. *Small pawns redeemed.*

Bron: V. G. P.

1927 (1) (2).

Gewesten. <i>Provinces.</i>	0,10 — 2,50 gld.	2,60 — 10,— gld.	10,10 — 25,— gld.	Totaal <i>Total.</i>
<i>Java en Madoera — Java and Madura.</i>				
<i>Bantam</i> .....	94 421	41 976	19 275	149 672
<i>Batavia</i> .....	1 022 457	543 980	118 220	1 684 643
<i>Buitenzorg</i> .....	219 227	88 466	15 684	323 377
<i>Krawang</i> .....	177 276	87 689	15 387	280 346
<i>Indramajoe</i> .....	620 602	161 581	17 356	799 537
<i>Cheribon</i> .....	1 367 419	309 679	47 189	1 724 291
<i>West-Priangan</i> .....	498 284	191 346	23 616	713 246
<i>Midden-Priangan</i> .....	1 003 269	363 646	65 092	1 431 990
<i>Oost-Priangan</i> .....	781 961	175 738	19 521	977 226
<i>West-Java</i> .....	5 784 916	1 964 101	335 340	8 084 328
<i>Pekalongan</i> .....	3 307 406	866 852	125 792	4 300 048
<i>Semarang</i> .....	3 113 125	916 410	159 735	4 189 329
<i>Rembang</i> .....	1 518 548	432 073	66 856	2 017 463
<i>Banjoemas</i> .....	1 614 863	290 314	76 053	1 981 252
<i>Kedoe</i> .....	2 465 026	597 324	144 493	3 206 843
<i>Jogjakarta</i> .....	1 441 523	333 361	70 359	1 845 239
<i>Soerakarta</i> .....	697 333	159 452	25 175	881 960
<i>Madioen</i> .....	1 702 884	362 502	48 993	2 114 399
<i>Soerabaja</i> .....	3 486 251	1 249 136	269 311	5 004 691
<i>Madoera</i> .....	566 151	210 798	50 923	827 940
<i>Kediri</i> .....	3 366 921	730 536	126 513	4 223 969
<i>Pasoeroean</i> .....	3 029 422	904 651	133 198	4 067 247
<i>Besoeki</i> .....	1 002 642	373 637	96 471	1 472 746
<b>Totaal — Total</b> .....	<b>33 097 011</b>	<b>9 391 147</b>	<b>1 729 212</b>	<b>44 217 454</b>
<i>Buitengewesten — Outer provinces.</i>				
<i>Lampoengsche districten</i> .....	31 553	16 459	8 571	56 583
<i>Palembang</i> .....	257	168	56	481
<i>Oostkust van Sumatra</i> .....	330 715	255 330	51 967	638 012
<i>Sumatra's Westkust</i> .....	287 842	183 752	38 374	509 968
<i>Tapanoeli</i> .....	19 707	24 576	6 122	50 405
<i>Atjeh en Onderhoorigheden</i> .....	143 260	113 802	33 645	290 707
<i>Manado</i> .....	19 535	11 973	1 884	33 392
<i>Bali en Lombok</i> .....	3 418	1 568	291	5 277
<b>Totaal — Total</b> .....	<b>836 287</b>	<b>607 628</b>	<b>140 910</b>	<b>1 584 825</b>
<b>Totaal N.-I. — Total N.E.I.</b> .....	<b>33 933 298</b>	<b>9 998 775</b>	<b>1 870 122</b>	<b>45 802 279</b>

(1) Vijfjaarlijksch overzicht. *Quinquennial survey.*(2) De kleine verschillen der totalen met de bedragen der eindkolom, welke ontleend is aan tabel 130, zijn niet opgehelderd. *It has not been possible to explain the small differences of the totals and the amounts of the last column, which latter were taken from table 130.*

16. VOLKSCREDIETWEZEN. *People's creditbanks.*

## a. Balans en verlies- en winstrekening van de Centrale Kas.

*Balance sheet and profits and losses of the Central Bank for people's creditbanks.*

Bron V.V.Cr.

Balans — *Balance sheet.* (1000 guld.)

Activa. <i>Assets.</i>				Passiva. <i>Liabilities.</i>			
Specificatie. <i>Specification.</i>	1930	1929	1928	Specificatie. <i>Specification.</i>	1930	1929	1928
Kas en kassiers. <i>Cash in hand and banks.</i>	7 706	4 473	5 844	Kapitaal. <i>Capital</i> .....	2 875	2 875	2 875
Volkscrediet instellingen r/c <i>People's creditbanks</i> .....	3 202	5 568	5 623	Rentevrije uitgestelde schuld aan het Gouv. <i>Postponed debt to Gov., free of interest.</i>	782	782	782
Effecten. <i>Shares and bonds</i> .....	6 171	4 521	2 553	Gouvernement. <i>Gov. riment</i> .....	119	106	37
Effecten van volkscredietinstellingen <i>Shares and bonds of people's creditbanks</i> .....	5 137	5 246	4 881	Kassiers voor beleening o/g. <i>Advances on shares, etc.</i> .....	—	853	4
Diverse activa. <i>Other items</i> .....	199	159	124	Volkscredietinstellingen r/c. <i>People's creditbanks</i> .....	6 067	3 931	4 790
				Reservefondsen van volkscredietinstellingen. <i>Reserve-funds of people's creditbanks</i> ..	2 071	1 593	1 253
				Depositorekening idem. <i>Deposits, id.</i> .....	4 686	4 165	3 697
				Effectendepot idem. <i>Shares and bonds deposits, id.</i> .....	5 137	5 246	4 881
				Diverse fondsen. <i>Other fu.ds.</i> .....	271	137	95
				Diverse passiva. <i>Miscell. items</i> .....	14	17	371
				Reserve.....	394	311	279
				Reserve koersverschillen. <i>Exchange reserve</i> .....	49	—	—
Totaal. <i>Total.</i>	22 415	19 967	19 024	Totaal. <i>Total.</i>	22 415	19 967	19 024

Verlies- en Winstrekening. *Loss and profit account.* 1000 gld.

Debet. <i>Loss.</i>				Credit. <i>Profit.</i>			
Specificatie. <i>Specification.</i>	1930	1929	1928	Specificatie. <i>Specification.</i>	1930	1929	1928
Interest.....	563	461	444	Interest.....	793	633	606
Onkosten, salarissen. <i>Expenses, salaries</i> ..	77	68	64	Terugboeking reserve Lampoengsche volkscredietbank. <i>Re-entry reserve Lampoeng people's creditbank</i> .....	—	16	—
Blaadje. <i>Publications</i> .....	1	2	—	Koerswinst effecten. <i>Exchange profit shares and bonds</i> .....	—	—	13
Afschrijving op inventaris. <i>Depreciation on inventory</i> .....	9	2	1	Saldo verlies. <i>Loss balance</i> .....	—	—	190
Koersverlies op effecten. <i>Exchange difference on shares and bonds</i> .....	—	84	—				
Reserve Vordering Lampoengsche volkscredietbank. <i>Reserve Claim Lampoeng people's creditbank</i> .....	—	—	300				
Saldo winst. <i>Profit balance</i> .....	83	92	—				
Totaal. <i>Total</i>	733	649	809	Totaal. <i>Total</i>	733	649	809

## b. Stortingen en disposities van de volksbanken bij de Centrale Kas.

*Payments and drawings of the people's creditbanks into and from the Central Bank for people's creditbanks.*

Bron: V.V.Cr.

1000 gld.

Jaar. <i>Year.</i>	Stortingen. <i>Payments.</i>					Disposities. <i>Drawings.</i>					Surplus stortingen boven disposities (+) en omgekeerd (—). <i>Surplus payments (+) and surplus drawings (—).</i>				
	1e kwartaal. <i>1st quarter.</i>	2e kwartaal. <i>2nd quarter.</i>	3e kwartaal. <i>3rd quarter.</i>	4e kwartaal. <i>4th quarter.</i>	Totaal. <i>Total.</i>	1e kwartaal. <i>1st quarter.</i>	2e kwartaal. <i>2nd quarter.</i>	3e kwartaal. <i>3rd quarter.</i>	4e kwartaal. <i>4th quarter.</i>	Totaal. <i>Total.</i>	1e kwartaal. <i>1st quarter.</i>	2e kwartaal. <i>2nd quarter.</i>	3e kwartaal. <i>3rd quarter.</i>	4e kwartaal. <i>4th quarter.</i>	Totaal. <i>Total.</i>
1930	4 653	7 154	10 091	6 973	28 871	8 105	2 969	6 221	5 953	23 249	- 3 452	+ 4 185	+ 3 869	+ 1 020	+ 5 622
1929	1 710	5 882	6 841	5 235	19 668	6 459	3 370	4 778	5 192	19 799	- 4 749	+ 2 512	+ 2 063	+ 43	+ 132
1928	2 715	4 505	6 507	4 362	13 088	6 224	2 962	3 826	4 755	17 768	- 3 510	+ 1 542	+ 2 681	- 393	- 320
1927	2 595	3 696	6 052	3 943	16 086	6 274	3 296	3 393	4 338	17 301	- 3 879	+ 400	+ 2 659	- 336	- 1 215
1926	2 466	3 322	7 729	4 242	17 760	5 806	3 270	4 844	3 896	17 315	- 3 389	+ 53	+ 3 385	+ 347	+ 445
1925	2 464	3 033	4 294	3 456	13 247	4 153	3 615	3 425	3 238	14 431	- 1 689	- 582	+ 869	+ 219	+ 1 183
1921	1 226	868	2 485	1 733	6 313	2 536	1 916	1 700	1 876	8 029	- 1 310	- 1 048	+ 75	+ 144	- 1 716
1915	546	403	1 098	1 097	3 143	783	973	653	430	2 889	- 237	- 570	+ 445	+ 667	+ 305









Econ. and soc. condition of the population.  
 Depositors and deposits of the people's banks.  
 in 1000 gld.

Rokening-courant en kassiersgelden.  
 Current account.

Europeanen en Europ. corporaties. Europeans and Europ. corporations.		Inlanders en partic. Inl. corporaties. Natives and private Nat. corporations.		Vr. Oosterl. en hun partic. corporaties. For. Asiatics and their private corporations.		Inl. gemeentecredietinstellingen (loembogens, desabanken). Desabanks and desapaddy-banks.		Andere Inl. publiekrechtel. lichamen en overheidsfondsen. Other Native public funds.	
7		8		9		10		11	
Aantal. Number.	Bedrag. Amount.	Aantal. Number.	Bedrag. Amount.	Aantal. Number.	Bedrag. Amount.	Aantal. Number.	Bedrag. Amount.	Aantal. Number.	Bedrag. Amount.
43	10,-	75	27,9	2	0,7	—	—	421	100,9
23	25,4	23	8,5	4	0,7	—	—	396	311,6
215	237,9	24	31,3	35	32,-	—	—	193	85,-
62	60,6	95	16,4	12	8,1	216	570,2	356	188,8
3	8,2	74	112,5	—	—	497	1 211,2	476	236,9
—	—	—	—	—	—	699	1 542,8	560	1 581,4
50	23,2	159	18,8	15	4,8	251	667,2	338	90,2
59	45,-	105	35,4	1	2,2	493	1 255,4	415	289,8
72	48,2	252	62,8	—	—	773	1 066,6	510	290,3
527	458,5	807	567,6	69	48,5	2 929	6 343,4	3 665	3 271,9
14	5,2	64	40,4	—	—	824	1 928,9	493	492,2
56	86,5	670	842,2	6	0,6	303	535,8	466	727,6
96	46,9	108	23,1	6	3,4	317	484,4	788	575,8
28	12,9	47	8,6	12	25,6	669	1 176,9	864	840,6
9	5,-	40	19,4	—	—	165	134,6	450	390,8
21	28,6	65	40,5	2	0,3	498	916,9	617	833,9
18	16,6	27	15,6	1	0,1	535	741,3	277	130,7
34	52,2	54	26,1	6	6,2	628	746,9	715	304,5
21	13,6	27	4,2	4	3,2	84	71,-	294	109,7
83	69,8	61	34,1	1	0,5	796	511,1	808	225,8
109	147,3	150	17,7	34	10,-	71	81,-	825	263,9
489	484,6	1 308	1 071,9	72	49,9	4 880	7 328,8	6 597	5 495,5
13	7,7	12	8,1	—	—	184	50,4	820	274,4
15	6,7	27	9,1	5	0,3	235	46,1	1 603	1 034,8
15	6,7	27	9,1	5	0,3	235	46,1	1 603	1 034,8
3	22,1	42	19,-	—	—	463	216,9	855	204,6
26	20,-	252	147,3	—	—	1 193	643,9	219	96,4
9	2,3	3	2,9	—	—	180	220,-	796	609,5
2	1,3	5	2,4	2	1,3	103	61,9	202	105,7
132	32,6	2	0,1	9	7,9	625	485,4	365	246,3
3	0,1	16	8,1	—	—	88	72,6	500	416,8
10	5,6	34	9,9	—	—	198	268,1	398	222,9
4	3,2	4	7,9	1	0,1	39	56,2	327	147,6
57	33,6	80	48,-	3	2,1	458	265,1	463	232,6
131	75,3	10	6,8	—	—	110	376,6	224	175,-
20	15,9	20	24,2	—	—	331	465,7	205	91,8
16	7,3	4	1,5	—	—	286	290,9	312	187,9
29	14,6	53	13,9	1	1,5	472	728,5	194	142,9
45	30,6	12	61,8	—	—	534	961,3	141	68,9
487	264,5	537	253,0	16	12,9	5 080	5 113,1	4 711	2 948,9
<b>1 531</b>	<b>222,2</b>	<b>2 691</b>	<b>1 810,6</b>	<b>162</b>	<b>111,6</b>	<b>13 258</b>	<b>18 881,8</b>	<b>17 396</b>	<b>13 025,5</b>
1 456	1 277,4	2 632	1 256,9	124	122,7	11 901	16 099,2	18 745	13 962,8
1 538	1 238,1	2 458	1 142,9	149	151,2	12 252	15 278,3	18 739	12 727,7
1 391	1 237,9	2 228	1 224,1	111	72,6	12 514	13 959,5	17 224	11 107,2
1 108	940,2	2 230	956,6	99	59,-	11 410	10 745,9	14 441	7 788,9
174	404,2	172	65,5	51	34,7	376	515,8	744	808,7
33	75,7	9	—	59	109,8	79	25,3	—	—
33	48,1	17	9,3	18	22,-	—	—	46	499,2
24	19,6	71	47,4	1	0,4	15	15,7	20	76,8
23	10,6	34	19,8	4	0,2	28	25,3	13	7,2
<b>287</b>	<b>558,2</b>	<b>303</b>	<b>142,3</b>	<b>133</b>	<b>167,1</b>	<b>498</b>	<b>582,1</b>	<b>823</b>	<b>1 391,9</b>
272	522,-	318	101,7	127	217,8	175	160,1	973	2 183,9
259	466,9	258	119,2	145	273,3	213	165,9	1 022	2 240,4
224	504,9	356	110,4	132	182,8	241	199,-	1 004	2 109,4
288	773,6	259	111,2	139	159,3	367	356,2	859	1 458,5
<b>1 818</b>	<b>1 780,2</b>	<b>2 994</b>	<b>1 952,9</b>	<b>295</b>	<b>278,7</b>	<b>13 756</b>	<b>19 463,9</b>	<b>18 219</b>	<b>14 417,4</b>
1 728	1 799,4	2 950	1 358,6	251	340,5	12 076	16 259,3	19 723	16 146,7
1 797	1 705,-	2 716	1 262,1	294	424,5	12 465	15 444,2	19 821	14 968,1
1 615	1 742,8	2 644	1 384,5	243	255,4	12 755	14 158,5	18 228	13 216,6
1 391	1 713,8	2 489	1 067,8	238	218,3	11 777	11 102,1	15 300	9 247,4

Gewesten. Provinces.	Deposito's en zekerheidsstellingen personeel. Deposits and guarantees paid in by personnel.											
	Europeanen en Europ. corporaties. Europeans and Europ. corporations.		Inlanders en partic. Inl. corporaties. Natives and private Nat. corporations.		Vr. Oosterl. en hun partic. corporaties. For. Asiatics and their private cor- porations.		Inl. gemeente- credietinstel- lingen (loem- boengs, desa- banken). Desabanks and desa- paddy-banks.		Andere Inl. publiekrechtel. lichamen en overheids- fondsen. Other Native public funds.		Zuster- instellingen. Sister-cies.	
	12	13	14	15	16	17						
	Aantal. Number.	Bedrag. Amount.	Aantal. Number.	Bedrag. Amount.	Aantal. Number.	Bedrag. Amount.	Aantal. Number.	Bedrag. Amount.	Aantal. Number.	Bedrag. Amount.	Aantal. Number.	Bedrag. Amount.
<b>Java en Madoera. Java and Madura.</b>												
Bantam . . . . .	411	914,4	81	168,8	—	—	—	—	2	1,5	—	—
Batavia . . . . .	127	390,5	4	7,8	1	1,—	—	—	—	—	—	—
Buitenzorg . . . . .	1	3,—	—	—	—	—	—	—	—	—	—	—
Krawang . . . . .	102	314,9	7	22,—	—	—	—	—	1	1,—	—	—
Indramajoe . . . . .	9	30,9	61	28,3	—	—	—	—	3	0,5	—	—
Cheribon . . . . .	2	9,—	13	9,4	—	—	—	—	—	—	—	—
West-Priangan . . . . .	431	1 376,7	21	44,5	9	35,4	—	—	14	73,—	—	—
Midden-Priangan . . . . .	305	970,1	39	130,3	1	2,—	—	18	16,5	4	22,3	—
Oost-Priangan . . . . .	285	908,5	76	191,9	2	29,2	—	—	4	43,7	1	10,—
West-Java . . . . .	1 673	4 918,—	302	588,—	13	67,6	18	16,5	28	142,—	1	10,—
Tegal . . . . .	2	2,—	66	16,1	1	0,7	—	—	—	—	—	—
Pekalongan . . . . .	23	56,—	30	24,3	—	—	—	—	3	16,6	—	—
Semarang . . . . .	35	81,9	22	0,5	—	—	—	—	—	—	—	—
Koedoes . . . . .	11	25,—	30	9,6	—	—	—	—	—	—	—	—
Rembang . . . . .	—	—	—	—	—	—	—	—	—	—	—	—
Blora . . . . .	4	3,3	26	12,5	—	—	—	—	4	5,5	—	—
Zuid-Banjoemas . . . . .	243	589,7	55	138,—	5	24,5	—	—	5	42,6	—	—
Noord-Banjoemas . . . . .	181	477,6	139	152,3	8	15,3	—	—	139	92,4	—	—
Wonosobo . . . . .	17	41,7	32	16,6	—	—	—	—	6	6,1	—	—
Bagelen . . . . .	318	734,7	59	74,4	1	2,3	2	5,8	15	13,3	—	—
Kedoe . . . . .	118	342,4	19	39,2	—	—	—	—	4	13,2	—	—
Midden-Mid.-Java . . . . .	952	2 354,3	478	488,5	15	42,8	2	5,8	166	189,7	—	—
Gouv.-Gov.-Jogjakarta . . . . .	7	18,5	2	28	—	—	—	—	—	—	—	—
<i>Klaten</i>												
<i>Soerakarta</i>												
Gouv.-Gov.-Soerakarta . . . . .	—	—	—	—	—	—	—	—	—	—	—	—
Ponorogo . . . . .	8	12,9	11	13,8	—	—	—	—	—	—	—	—
Madioen . . . . .	71	92,9	36	41,4	4	3,2	—	—	—	—	—	—
Bodjonegoro . . . . .	—	—	3	1,8	—	—	—	—	23	6,5	—	—
Grisee . . . . .	117	292,8	11	27,5	1	0,6	—	—	1	6,—	—	—
Modjokerto . . . . .	1	0,5	2	0,7	—	—	—	—	—	—	—	—
Soerabaja . . . . .	22	71,—	1	3,—	—	—	—	—	—	—	—	—
West-Madoera . . . . .	129	435,3	16	96,8	—	—	—	—	4	100,—	—	—
Oost-Madoera . . . . .	—	—	—	—	—	—	—	—	—	—	—	—
Kediri . . . . .	43	140,1	5	7,5	—	—	—	—	51	28,7	—	—
Blitar . . . . .	284	936,7	33	75,—	2	7,—	2	0,9	5	74,2	—	—
Malang . . . . .	155	474,2	4	11,7	—	—	—	—	122	197,5	—	—
Paseroean . . . . .	49	114,2	40	15,1	—	—	—	—	—	—	—	—
Probolinggo . . . . .	149	237,2	13	26,9	—	—	—	—	9	0,8	—	—
Bondowoso . . . . .	1	0,3	4	0,1	—	—	—	—	—	—	—	—
Djember . . . . .	53	151,7	12	60,2	—	—	—	—	2	6,7	1	8,—
Oost-East-Java . . . . .	1 125	2 959,8	191	381,5	7	10,3	2	0,9	217	420,4	1	8,—
Totaal. Total . . . . . 1930	<b>3 757</b>	<b>10 250,6</b>	<b>973</b>	<b>1 455,8</b>	<b>35</b>	<b>121,2</b>	<b>22</b>	<b>23,2</b>	<b>411</b>	<b>752,1</b>	<b>2</b>	<b>18,—</b>
1929	3 255	9 403,1	1 121	1 380,—	46	70,3	16	26,8	431	885,2	3	22,—
1928	2 947	9 194,3	949	1 247,5	36	54,2	13	74,6	438	801,4	1	50,—
1927	3 042	9 296,5	1 146	1 496,9	32	51,8	52	71,4	383	740,3	3	110,—
1925	3 414	10 357,4	1 092	1 356,9	39	90,8	152	101,5	449	700,1	7	260,—
<b>Buitengew. Outerprovinces.</b>												
Sumatra . . . . .	912	3 090,3	229	370,4	25	71,4	110	215,1	705	1 108,3	—	—
Bangka . . . . .	6	22,7	—	—	2	47,5	—	—	—	—	—	—
Borneo . . . . .	268	778,—	19	65,4	9	15,4	—	—	21	55,4	—	—
Celebes . . . . .	52	113,3	97	56,9	1	1,5	—	—	63	389,8	—	—
Bali . . . . .	253	882,—	35	132,6	2	0,7	—	—	38	209,4	—	—
Totaal. Total . . . . . 1930	<b>1 491</b>	<b>4 886,3</b>	<b>380</b>	<b>625,3</b>	<b>39</b>	<b>136,5</b>	<b>110</b>	<b>215,1</b>	<b>827</b>	<b>2 261,5</b>	—	—
1929	1 405	4 721,1	339	499,5	42	159,4	—	—	846	2 141,—	—	—
1928	1 316	4 389,4	267	486,5	45	149,1	5	8,2	783	1 942,4	—	—
1927	1 048	3 605,3	243	396,—	38	128,6	5	15,7	753	1 691,1	—	—
1925	1 016	3 062,3	267	314,8	53	140,9	18	111,4	670	1 240,9	5	161,—
Totaal Ned.-Indië . . . . . 1930	<b>5 248</b>	<b>15 136,9</b>	<b>1 353</b>	<b>2 081,1</b>	<b>74</b>	<b>257,7</b>	<b>132</b>	<b>238,3</b>	<b>1 238</b>	<b>3 013,6</b>	<b>2</b>	<b>18,—</b>
1929	4 660	14 124,2	1 460	1 879,5	88	229,7	16	26,8	1 277	3 026,2	3	22,—
1928	4 263	13 589,7	1 216	1 734,—	81	203,3	18	82,8	1 121	2 743,8	1	50,—
1927	4 090	12 901,8	1 389	1 882,9	70	180,4	57	87,1	1 196	2 431,4	3	110,—
1925	4 430	13 419,7	1 359	1 671,7	92	231,7	170	212,9	1 119	1 941,—	12	421,—

## Econ. and soc. condition of the population.

## Totaal opgenomen van: Total deposited by:

Verplichte inlagen en bijdragen in stamkapitaal. <i>Compulsory deposits etc.</i>		Europeanen met corpo- rations. <i>Europeans and their corpo- rations.</i>		Inlanders met corpo- rations. <i>Natives and their corpo- rations.</i>		Vr. Oosterl. met corpo- rations. <i>For Asiatics and their corporations.</i>		Inl. gemeente- credietinstel- lingen en zusterinstel- lingen. <i>Desa-banks, desa-paddy- banks and sister-cies.</i>		Andere Inl. publiekrechtel. lichamen en overheids- fondsen. <i>Other Native public funds.</i>	
18		(2 + 7 + 12)		(3 + 8 + 13 + 18)		(4 + 9 + 14)		(5 + 10 + 15 + 17)		(6 + 11 + 16)	
Aantal. Number.	Bedrag. Amount.	Aantal. Number.	Bedrag. Amount.	Aantal. Number.	Bedrag. Amount.	Aantal. Number.	Bedrag. Amount.	Aantal. Number.	Bedrag. Amount.	Aantal. Number.	Bedrag. Amount.
—	—	484	330,2	216	197,5	6	0,8	—	—	425	102,6
—	—	322	547,2	128	46,8	13	5,1	—	—	403	311,6
—	—	348	399,3	125	50,7	49	34,8	47	77,8	198	108,—
—	—	184	378,3	110	39,4	12	8,1	216	570,2	357	186,8
—	—	38	52,1	419	174,3	2	0,1	497	1211,2	479	327,4
—	—	39	19,7	369	60,8	5	1,3	699	1542,8	585	1 606,5
—	—	720	1 451,7	1 041	145,1	50	49,3	251	667,2	365	170,4
—	—	555	1 092,5	579	271,—	5	4,5	511	1 271,9	422	312,6
2	0,5	615	1 055,5	1 750	370,4	9	30,8	774	1 106,6	523	336,9
2	0,5	3 305	5 926,5	4 737	1 356,—	151	134,7	2 995	6 447,7	3 757	3 467,8
—	—	180	228,1	1 091	183,2	24	36,9	824	1 928,9	493	492,2
—	—	229	219,8	1 144	935,6	21	1,3	303	535,8	473	749,4
—	—	305	227,8	515	94,9	9	4,6	317	484,4	804	587,7
—	—	103	97,5	468	76,3	13	25,7	669	1 170,9	883	893,3
—	—	9	5,—	170	43,—	—	—	165	134,6	450	990,8
—	—	79	43,—	370	81,8	20	2,9	498	916,9	624	839,6
—	—	309	632,8	467	213,9	15	25,6	635	741,3	233	175,8
—	—	352	579,6	956	246,9	29	25,5	638	746,9	844	396,9
—	—	94	84,4	310	40,8	19	8,9	84	71,—	608	177,5
—	—	449	588,5	1 002	150,5	2	2,8	738	516,9	823	329,1
—	—	1 020	909,3	582	101,3	53	15,—	71	81,—	868	329,9
—	—	3 129	3 615,8	7 075	2 168,2	205	149,2	4 832	7 334,6	7 153	5 872,2
—	—	86	42,5	339	19,8	—	—	184	50,4	820	274,4
—	—	39	17,2	80	16,6	14	1,—	235	46,1	1 603	1 034,8
—	—	39	17,2	80	16,6	14	1,—	235	46,1	1 603	1 034,8
—	—	34	42,9	178	41,5	—	—	463	216,9	355	204,6
—	—	273	155,8	545	227,5	13	7,6	1 194	643,9	219	96,4
—	—	64	51,2	171	22,2	—	—	180	220,—	820	626,2
—	—	158	337,7	109	49,6	3	1,9	103	61,9	339	183,2
—	—	231	85,6	226	57,4	9	7,9	625	485,4	394	279,3
—	—	150	147,5	75	32,5	—	—	88	72,6	511	424,4
—	—	201	453,3	289	147,8	6	2,3	198	263,1	409	322,7
—	—	143	189,3	136	36,7	5	0,6	222	255,8	749	446,—
—	—	462	1 014,5	553	149,7	12	11,7	460	266,—	471	307,3
—	—	481	531,5	56	21,4	—	—	110	376,6	357	373,—
—	—	92	146,3	94	50,7	—	—	332	505,7	205	91,8
—	—	270	289,9	145	65,—	—	—	285	290,9	322	201,9
—	—	81	36,4	138	23,6	1	1,5	472	723,5	194	142,9
—	—	226	224,5	146	142,3	5	0,5	595	969,3	143	75,6
—	—	2 871	3 761,4	2 871	1 067,9	54	34,—	5 288	5 361,6	5 488	3 776,8
2	0,5	9 430	13 363,4	15 102	4 628,5	424	318,9	13 514	19 240,4	18 821	14 426,—
40	16,8	8 814	12 580,7	15 159	4 015,—	387	244,6	12 300	16 443,4	20 245	15 417,8
2 520	70,4	8 560	12 380,1	18 999	3 765,3	348	248,7	13 028	15 759,3	19 903	14 006,3
2 434	30,2	8 474	12 538,1	19 158	3 971,4	304	186,2	13 074	14 568,3	18 636	12 450,9
2 865	61,3	8 224	12 864,8	20 064	3 403,4	260	169,1	12 931	12 691,5	16 603	10 172,3
—	—	1 652	3 847,7	1 878	689,9	202	198,3	377	585,8	2 691	2 358,1
—	—	53	102,5	19	22,1	81	158,5	241	178,6	—	—
—	—	401	884,—	215	87,9	121	76,9	—	—	76	1 055,6
4 910	65,9	279	209,3	7 524	242,6	3	1,9	15	15,7	165	512,1
—	—	336	919,1	207	186,2	15	3,2	23	25,3	63	228,—
4 910	65,9	2 721	5 962,6	9 843	1 228,7	422	438,8	661	805,4	2 995	4 153,8
4 419	66,9	2 472	5 704,2	7 839	1 088,6	380	469,5	178	161,2	3 327	4 973,9
3 647	66,3	2 334	5 327,1	5 779	982,7	424	549,7	221	178,4	3 231	4 500,7
4 151	42,—	1 885	4 616,1	6 361	801,2	379	372,6	307	256,1	3 070	4 811,7
3 815	78,9	1 877	4 144,5	5 711	692,2	329	343,8	498	650,5	2 614	3 270,6
4 912	66,4	12 151	19 326,—	24 945	5 857,2	846	757,7	14 175	20 045,8	21 816	18 579,8
4 459	83,7	11 286	18 234,9	22 998	5 103,6	767	714,1	12 478	16 604,6	23 572	20 391,7
6 167	136,7	10 894	17 707,2	24 778	4 784,—	772	798,4	13 249	15 937,7	23 134	18 807,—
6 585	72,2	10 362	17 143,2	25 519	4 772,6	683	558,8	13 331	14 814,4	21 706	16 762,6
6 890	140,2	10 101	17 009,3	25 775	4 096,6	589	512,9	13 479	13 842,—	19 217	13 442,9



## g. Leeningen en achterstand bij de Afdeelingbanken.

*Loans and arrears at the people's banks.*

Bedragen (Amounts) in 1000 gld.

Bron: V. V. Cr.

1930.

Gewesten. <i>Provinces.</i>	Aantal banken. <i>Number of banks.</i>	Uitgeleend gedurende het jaar. <i>Loans made during the year.</i>		Uitstaande op ult. Dec.— <i>Loans due ult. Dec.</i>							
		Aantal leeners. <i>Number of loaners.</i>	Bedrag. <i>Amount.</i>	Aantal schuldbewijzen. <i>Number of loans.</i>	Bedrag der schuld. <i>Amount of the debt.</i>			Instellingen. <i>Institutions.</i>	Dubieuze debiteuren. <i>Dubious debts.</i>	Waarvan achterstand. <i>Of which arrears.</i>	
					Europeaan. <i>Europeans.</i>	Inlanders. <i>Natives.</i>	Vreemde Oosterl. <i>Foreign Asiatics.</i>				Bedrag. <i>Amount.</i>
<b>Java en Madoera.</b> <i>Java and Madura.</i>											
<i>Bantam</i> .....	3	16 691	1 868,4	19 311	3,2	1 588,4	6,3	—	9,3	67,7	
<i>Batavia</i> .....	1	17 572	1 069,9	16 454	82,7	900,2	45,2	—	—	28,6	
<i>Buitenzorg</i> .....	1	11 547	784,8	16 098	70,4	604,1	6,3	25,8	—	18,9	
<i>Kraoang</i> .....	1	20 672	1 652,—	27 294	15,3	1 377,1	51,1	3,1	0,6	21,1	
<i>Indramajoe</i> .....	2	20 370	1 100,2	17 425	3,5	854,2	9,2	1,7	16,2	114,9	
<i>Cheribon</i> .....	1	22 701	1 153,7	16 011	54,3	683,9	66,2	1,3	1,8	17,6	
<i>West-Priangan</i> .....	2	26 038	3 937,2	38 129	29,8	2 951,5	3,2	17,8	6,—	59,2	
<i>Midden-Priangan</i> .....	2	26 076	3 244,5	37 701	84,6	3 107,6	0,7	—	0,3	8,8	
<i>Oost-Priangan</i> .....	3	64 365	5 138,5	66 419	9,8	3 633,5	11,—	33,7	1,—	67,2	
<b>West-Java</b> .....	16	246 032	20 649,2	254 842	353,6	15 700,5	199,2	83,4	35,2	404,—	
<i>Tegal</i> .....	2	18 961	1 707,8	28 448	78,5	2 161,3	80,1	9,4	18,5	195,6	
<i>Pekalongan</i> .....	3	33 957	2 122,7	33 158	42,7	1 720,8	286,1	0,4	5,4	109,4	
<i>Semarang</i> .....	3	15 231	1 249,4	15 379	107,6	834,5	57,7	1,3	5,8	72,2	
<i>Koedoes</i> .....	3	36 075	1 502,8	30 440	2,6	1 215,2	104,9	46,6	5,1	188,9	
<i>Rembang</i> .....	1	21 289	884,3	21 178	1,—	542,9	0,1	0,4	—	51,8	
<i>Blora</i> .....	2	24 290	1 209,—	27 738	2,4	1 054,3	7,6	0,1	2,6	61,6	
<i>Zuid-Banjoemas</i> .....	2	31 586	2 422,9	41 110	19,7	2 177,7	15,5	1,4	1,4	163,6	
<i>Noord-Banjoemas</i> .....	3	44 519	2 491,—	58 193	8,6	1 882,9	11,4	18,—	1,6	67,5	
<i>Wonosobo</i> .....	2	17 859	800,—	16 273	3,9	535,7	0,8	—	9,7	182,7	
<i>Bugelen</i> .....	2	28 165	2 098,1	34 200	6,1	1 821,8	—	80,5	—	62,4	
<i>Kedoe</i> .....	2	20 336	2 153,3	22 480	47,—	1 373,8	207,8	26,9	3,2	123,1	
<b>Midden Mid. Java</b> .....	25	292 298	18 706,3	328 606	320,1	15 390,9	772,—	223,6	53,3	1 278,8	
<b>Gouv. Gov. Jogjakarta</b> .....	1	6 386	449,7	20 208	22,—	272,8	—	99,7	—	5,3	
<i>Klaten</i> .....	} 1	24 791	777,6	7 077	3,7	389,7	2,5	22,2	3,7	4,5	
<i>Soerakarta</i> .....											
<b>Gouv. Gov. Soerakarta</b> .....	1	24 791	777,6	7 077	3,7	389,7	2,5	22,2	3,7	4,5	
<i>Ponorogo</i> .....	2	13 119	639,2	12 405	3,8	421,3	2,9	6,8	1,2	52,6	
<i>Madioen</i> .....	3	35 393	1 679,7	34 364	41,—	1 223,—	14,—	2,3	1,5	133,9	
<i>Bodjonegoro</i> .....	2	17 258	1 151,4	16 020	12,8	892,2	91,3	8,6	6,8	91,3	
<i>Griisee</i> .....	2	32 208	1 136,1	25 142	0,7	844,3	6,4	9,—	0,5	6,3	
<i>Mojokerto</i> .....	2	24 772	991,6	19 626	2,6	676,7	10,9	12,7	—	23,—	
<i>Soerabaja</i> .....	2	14 748	894,7	13 676	86,8	575,3	0,5	13,8	2,1	58,—	
<i>West-Madoera</i> .....	} 1	16 090	1 097,3	16 837	18,4	845,6	27,9	6,7	7,3	133,4	
<i>Oost-Madoera</i> .....											
<i>Kediri</i> .....	2	17 865	1 043,8	25 035	2,8	990,8	—	10,4	7,2	245,1	
<i>Blitar</i> .....	2	24 499	1 784,2	23 007	23,5	1 593,3	4,9	172,9	15,2	137,—	
<i>Malang</i> .....	1	31 099	1 731,7	37 400	6,8	1 607,9	—	0,5	—	153,4	
<i>Pasoeroean</i> .....	2	20 178	975,7	17 567	10,2	632,4	1,7	3,3	—	22,4	
<i>Prabalinggo</i> .....	3	14 423	1 193,3	15 417	24,—	990,—	4,6	3,4	5,8	75,8	
<i>Bondowoso</i> .....	2	13 802	931,4	12 189	13,5	663,6	21,—	0,9	0,6	28,5	
<i>Djember</i> .....	2	19 645	1 829,9	17 882	106,6	1 356,1	59,6	1,4	2,6	34,7	
<b>Oost. East. Java</b> .....	28	295 069	17 080,—	286 567	352,5	13 312,5	245,7	257,7	50,8	1 195,4	
<b>Totaal. Total</b> .....	1930	71	864 578	57 662,8	897 300	1 051,9	45 066,4	1 219,4	686,6	143,—	2 888,—
	1929	71	895 186	59 322,1	855 605	924,1	45 854,8	1 061,6	721,8	94,6	1 419,8
	1928	71	826 414	53 390,6	761 961	880,7	40 720,0	1 136,8	656,3	180,1	1 261,6
	1927	71	787 918	49 570,8	691 475	717,3	37 346,5	914,1	765,6	179,7	x
	1925	71	657 966	42 090,8	570 317	647,7	31 667,5	633,5	752,5	328,4	2 012,6

136 ECON. EN SOC. TOESTAND DER BEVOLKING. — *Econ. and soc. condition of the population.*

Gewesten. <i>Provinces</i>	Aantal banken. <i>Number of banks</i>	Uitgeleend gedurende het jaar. <i>Loans made during the year.</i>		Uitstaande op ult. Dec. — <i>Loans due ult. Dec.</i>							
		Aantal leeners. <i>Number of loaners.</i>	Bedrag. <i>Amount.</i>	Aantal schuldbewijzen. <i>Number of loans.</i>	Bedrag der schuld. <i>Amount of the debt.</i>			Instellingen <i>Institutions.</i>	Dubieuze debiteuren. <i>Dubious debts.</i>	Waarvan achterstand <i>Of which arrears.</i>	
					Europeanen. <i>Europeans.</i>	Inlanders. <i>Natives.</i>	Vreemde Oosterl. <i>Foreign Asiatics.</i>				Bedrag. <i>Amount.</i>
<b>Buitengewesten.</b> <i>Outerprovinces.</i>											
Sumatra.....	10	45 017	9 077,9	48 050	302,1	6 214,1	1 430,8	120,3	33,2	383,7	
Bangka.....	1	2 815	672,5	3 288	1,2	195,5	336,5	—	0,4	28,1	
Borneo.....	2	10 006	2 382,4	14 461	16,6	1 402,3	709,6	6,8	1,3	75,3	
Celebes.....	4	9 039	1 619,6	11 516	49,6	1 378,—	23,2	12,5	3,1	54,2	
Bali.....	1	3 467	983,3	7 734	1,1	1 615,5	4,1	6,3	2,6	48,3	
<b>Totaal. Total.....</b>	<b>1930</b>	<b>18</b>	<b>70 344</b>	<b>14 735,7</b>	<b>85 049</b>	<b>370,6</b>	<b>10 745,4</b>	<b>2 504,2</b>	<b>145,9</b>	<b>40,6</b>	<b>589,6</b>
1929	18	68 048	15 550,5	81 071	254,8	11 694,9	2 408,7	365,2	29,7	388,8	
1928	18	65 655	14 906,1	73 898	240,1	11 042,8	2 283,4	529,8	22,6	333,1	
1927	18	60 058	13 717,4	61 506	136,4	10 251,6	1 887,2	637,3	20,3	×	
1925	19	44 281	10 287,4	42 703	215,7	7 584,7	1 771,—	202,9	81,—	307,—	
<b>Totaal N. I.....</b>	<b>1930</b>	<b>89</b>	<b>934 920</b>	<b>72 398,5</b>	<b>982 349</b>	<b>1 422,5</b>	<b>55 811,8</b>	<b>3 723,6</b>	<b>832,5</b>	<b>183,6</b>	<b>3 477,6</b>
<i>Total N. E. I.....</i>	1929	89	963 234	74 872,6	936 676	1 178,9	57 549,7	3 470,3	1 087,—	124,3	1 808,6
	1928	89	892 069	68 296,7	835 799	1 120,8	51 871,3	3 420,2	1 186,1	202,7	1 594,2
	1927	89	847 976	63 238,2	752 981	853,7	47 593,1	2 801,3	1 432,9	200,—	×
	1925	90	702 247	52 378,2	613 020	863,4	39 252,5	2 404,5	955,4	409,4	2 319,6



## h. Desabankbedrijf. — Desabanking (1)

Bron: V. V. Cr.

1930.

Gewesten. Provinces.	Aantal banken. Number of desabanks.	Credit — Credit.			Uitgeleend. Outgoing loans.	Aantal leeners. Number of loaners.			Gem. bedrag p. leener. Aver. amount p. loaner.	Bedrijfskosten. Working expenses.	Uitstaande leening. Outstanding loans.	Achterstand. Arrears.	
		Inleg der bevolking. Deposits of the Native population.	Geleend bij afz. banken. Borrowed from the local people's banks.	Vermogen. Capital.		1000 gld.	1000 gld.	1000 gld.					1000 gld.
Java en and Mad.													
Krawang .....	112	—	2,—	589,—	1 608,—	18,—	9,—	27,—	59,—	56,—	183,—	0,4	
Buitenzorg .....	66	—	24,—	167,—	882,—	14,—	5,—	19,—	46,—	30,—	148,—	—	
Indramajoe .....	86	—	—	220,—	558,—	11,—	6,—	17,—	33,—	27,—	66,—	—	
Cheribon .....	206	—	—	728,—	1 779,—	28,—	21,—	49,—	36,—	62,—	224,—	3,—	
West-Priangan .....	175	—	17,—	1 092,—	2 988,—	44,—	13,—	57,—	52,—	81,—	550,—	—	
Midden-Priangan .....	250	—	—	1 216,—	2 953,—	44,—	22,—	66,—	45,—	111,5	331,—	0,1	
Oost-Priangan .....	308	1,—	29,—	1 293,—	3 936,—	74,—	43,—	117,—	34,—	123,—	954,—	3,—	
West-Java .....	1 203	1,—	72,—	5 245,—	14 702,—	233,—	119,—	352,—	41,—	490,5	2 506,—	6,5	
Tegal .....	241	116,—	—	723,—	1 215,—	17,—	15,—	32,—	38,—	51,—	169,—	1,7	
Pekalongan .....	321	173,—	—	912,—	1 860,—	21,—	19,—	40,—	47,—	79,—	259,—	3,3	
Semarang .....	323	9,—	1,—	749,—	1 659,—	19,—	19,—	38,—	44,—	72,—	247,—	2,5	
Koedoes .....	55	—	1,—	153,—	533,—	6,—	7,—	13,—	41,—	16,—	66,—	—	
Rambang .....	39	—	—	84,—	245,—	4,—	3,—	7,—	35,—	10,—	61,—	0,2	
Blova .....	119	62,—	—	278,—	1 008,—	14,—	10,—	24,—	42,—	30,—	153,—	0,3	
Zuid-Banjoemas .....	97	—	1,5	173,5	489,—	10,—	7,—	17,—	29,—	22,5	71,—	0,4	
Noord-Banjoemas .....	228	—	17,—	320,—	1 170,—	26,—	22,—	48,—	29,—	48,5	186,—	3,2	
Wonosobo .....	111	6,—	39,—	134,—	366,—	12,—	5,—	17,—	22,—	20,—	119,—	20,8	
Bagelen .....	340	6,—	85,—	707,—	1 263,—	34,—	23,—	57,—	22,—	62,5	497,—	6,1	
Kedoe .....	60	—	10,—	112,—	367,—	6,—	6,—	12,—	31,—	17,5	68,—	0,3	
Midden-Mid-Java .....	1 984	372,—	154,5	4 345,5	10 175,—	169,—	136,—	305,—	33,—	429,—	1 865,—	38,8	
Gouv. Gov. Jogjakarta .....	493	—	100,—	305,—	1 843,—	41,5	24,5	66,—	28,—	48,5	299,—	1,—	
Klaten .....	300	—	22,—	105,—	890,—	19,5	24,—	43,5	20,—	100,—	139,5	—	
Soerakarta .....	300	—	22,—	105,—	860,—	19,5	24,—	43,5	20,—	100,—	139,5	—	
Gouv. Gov. Soerakarta .....	300	—	22,—	105,—	860,—	19,5	24,—	43,5	20,—	100,—	139,5	—	
Ponorogo .....	95	—	6,—	181,—	462,—	8,—	5,—	13,—	36,—	23,—	100,—	0,5	
Madien .....	194	3,—	2,—	349,—	1 223,—	19,—	14,—	33,—	37,—	52,—	175,—	2,2	
Bodjonegoro .....	167	23,—	14,—	274,—	1 039,—	19,—	13,—	32,—	32,—	40,—	186,—	30,8	
Grisee .....	86	46,—	7,—	193,—	795,—	8,—	8,—	16,—	50,—	24,—	141,—	1,6	
Modjokerto .....	115	17,—	12,—	142,—	547,—	11,—	5,—	16,—	34,—	21,5	89,—	0,5	
Soerabaya .....	118	46,—	10,—	144,—	850,—	11,—	7,—	18,—	47,—	35,—	137,—	2,2	
West-Madoera .....	213	79,5	6,—	458,5	1 572,—	17,—	15,—	32,—	49,—	57,5	266,5	0,6	
Oost-Madoera .....	83	—	2,—	291,—	480,—	9,—	5,—	14,—	24,—	23,—	146,—	1,8	
Kediri .....	329	46,—	153,—	688,—	1 518,—	45,—	21,—	66,—	33,—	66,—	758,—	7,3	
Blitar .....	155	198,—	3,—	372,—	1 248,—	15,—	14,—	29,—	43,—	36,—	202,—	—	
Malang .....	174	163,—	—	396,—	1 169,—	16,—	13,—	29,—	47,—	41,—	184,—	—	
Paseroean .....	125	49,—	9,—	419,—	817,—	12,—	12,—	24,—	34,—	26,—	271,—	1,1	
Probolinggo .....	100	66,—	—	220,—	669,—	9,—	6,—	15,—	44,—	17,—	122,—	0,7	
Bondowoso .....	107	124,—	—	203,—	919,—	10,—	7,—	17,—	64,—	19,—	127,—	—	
Djember .....	2 056	865,5	224,—	4 275,5	13 808,—	209,—	145,—	354,—	38,—	480,—	2 908,5	49,3	
Totaal. Total .....	1930	5 986	1 238,5	572,5	14 276,—	40 888,—	672,—	448,5	1 120,5	36,—	1 548,—	7 743,—	95,6
1929 .....	5 636	1 389,5	627,5	13 080,—	44 964,—	651,—	436,—	1 087,—	41,—	1 625,—	8 048,5	89,4	
1928 .....	5 317	1 256,5	589,—	11 656,—	41 634,—	608,5	395,—	1 003,5	41,4	1 623,—	7 447,5	83,4	
1927 .....	5 032	902,5	548,—	10 425,5	37 222,—	573,5	378,5	952,—	39,1	1 474,—	6 587,—	56,2	
1925 .....	4 307	494,—	488,—	7 213,—	31 995,—	581,5	370,5	902,—	35,47	1 197,5	5 461,—	46,3	
Buitengew. Outerpr.													
Palembang .....	81	—	55,—	279,—	281,—	4,—	1,—	5,—	62,—	24,—	186,—	66,8	
Benkoelen .....	93	1,—	1,—	311,—	358,—	6,—	1,—	7,—	54,—	23,—	104,—	31,8	
Sumatra's Westkust .....	363	2,—	54,—	788,—	2 558,—	38,—	39,—	77,—	38,—	118,—	662,—	14,—	
Manado .....	28	49,—	—	34,—	106,—	1,1	0,2	1,3	80,—	9,5	61,—	12,5	
Bali en Lombok .....	59	20,—	—	134,—	201,—	9,—	—	9,—	23,—	12,—	132,—	3,5	
Totaal. Total .....	1930	624	72,—	110,—	1 546,—	3 504,—	58,1	41,2	99,3	35,—	1 145,—	128,6	
1929 .....	607	86,—	428,5	1 406,—	4 678,—	70,6	46,3	116,9	35,—	198,—	1 688,5	110,5	
1928 .....	636	69,—	528,—	1 231,—	4 354,—	68,5	40,5	109,—	39,9	183,5	1 616,—	71,5	
1927 .....	626	200,—	580,5	1 043,3	4 171,—	63,2	34,3	97,5	42,8	200,8	1 644,6	51,5	
1925 .....	495	137,—	53,5	658,5	1 765,5	36,8	15,9	59,—	29,92	91,5	655,5	44,6	
Tot. Ned. Indië .....	1930	6 610	1 310,5	682,5	15 822,—	44 392,—	730,1	489,7	1 219,8	36,—	1 734,5	8 888,—	224,2
1929 .....	6 273	1 475,5	1 056,—	14 486,—	49 642,—	721,6	482,3	1 203,9	41,2	1 823,—	9 737,—	149,9	
1928 .....	5 953	1 331,5	1 117,—	12 887,—	45 988,—	677,—	435,5	1 112,5	41,3	1 806,5	9 063,7	104,9	
1927 .....	5 658	1 102,5	1 128,5	11 468,8	41 393,—	639,7	412,8	1 049,5	39,3	1 674,8	8 231,6	107,7	
1925 .....	4 802	631,5	541,5	7 871,5	33 760,5	568,3	390,7	961,—	35,13	1 289,—	6 116,5	90,9	
1920 .....	2 487	575,—	147,—	2 178,—	8 784,—	325,—	235,—	600,—	—	398,—	1 779,—	210,—	

De rentetarieven loopen sterk uiteen. The rates of interest are very divergent.

(1) Desa — Native village.

i. Desaloemboengs. *Desa-paddybanks.*

Bron: V. V. Cr.

1930.

Gewesten. Provinces.	Aantal desaloemboengs. Number.	Nog niet teruggegeven inleg v. d. bevolking. Deposits of the population, not yet paid out.		Zuiver vermogen. Net capital.		Bedrijfsomvang. Extension of business.				Bedrijfskosten. Working-expenses.		Achterstand (in padi). Arrears in paddy, 1 000 pik. (°)
		Padi Paddy 1 000 pik. (°) pic.	Geld Money 1 000 gld.	Padi Paddy 1 000 pik. (°) pic.	Geld Money 1 000 gld.	In boekjaar uitgeleend. Loans in fin. year. 1 000 pik. pic (°)	Gem. p. loemboeng. Aver. p.d.p. bank pik. pic. (°)	Aantal leeners. Number of borrowers. 1 000	Gem. p. leener. Aver. p. borrower pik. pic. (°)	In padi. Paddy. 1 000 pik. pic. (°)	In geld. Money. 1 000 g.	
Krawang.....	105	—	—	45,1	197,3	35,8	369	25,1	1,43	4,3	17,6	—
Buitenzorg.....	8	—	—	5,—	38,1	6,8	861	2,8	2,40	0,3	1,1	—
Indramajoe.....	397	—	—	167,—	1 085,—	130,—	330	88,—	1,48	15,—	45,—	0,7
Cheribon.....	384	—	—	137,6	828,3	109,6	286	88,7	1,24	12,7	31,4	0,1
West-Priangan.....	69	0,2	2,2	15,7	50,7	11,6	178	15,7	0,74	1,3	6,8	0,9
Midden-Priangan.....	241	—	—	88,—	550,—	65,—	288	53,—	1,23	6,8	26,7	1,8
Oost-Priangan.....	364	—	—	85,—	745,—	71,—	217	73,—	0,97	10,—	30,2	3,1
West-Java.....	1568	0,2	2,2	543,4	3 494,4	429,8	286	346,3	1,24	50,4	158,8	6,6
Tegal.....	482	—	—	247,—	1 178,—	200,8	417	94,1	2,34	21,—	50,8	3,5
Pekalongan.....	229	—	—	81,8	283,—	68,8	300	51,7	1,33	7,3	21,—	—
Kedoes.....	390	—	—	208,—	865,5	173,7	445	84,8	2,05	18,6	51,5	0,1
Rembang.....	117	—	—	37,5	130,3	31,6	270	21,1	1,49	3,4	8,5	—
Blora.....	383	—	—	173,—	818,—	188,7	490	121,1	1,56	22,2	76,1	0,6
Blora.....	248	—	—	109,4	446,8	84,8	352	53,2	1,59	8,6	29,9	3,4
Zuid-Banjoemas.....	441	0,1	2,2	139,5	607,8	94,—	214	62,9	1,47	11,—	26,5	0,1
Noord-Banjoemas.....	180	—	—	58,4	190,2	29,—	161	27,9	1,04	4,—	9,2	1,4
Midden-Mid-Java.....	2470	0,1	2,2	1 034,6	4 519,6	871,4	354	517,8	1,68	96,1	273,5	9,1
Ponorogo.....	217	—	—	52,—	103,—	39,6	183	35,6	1,11	3,9	16,8	—
Madien.....	617	0,2	—	224,8	431,9	178,3	289	110,1	1,62	18,8	56,6	0,1
Bojonegoro.....	40	—	—	8,3	41,9	6,3	162	5,6	1,13	0,6	2,9	0,1
Grisee.....	71	—	0,1	18,7	11,6	11,6	163	13,1	0,88	1,1	3,6	2,2
Modjokerto.....	173	—	—	29,—	136,—	28,6	144	19,—	1,24	2,9	11,6	—
Soerabaya.....	3	—	—	0,8	3,3	0,7	243	0,3	2,61	0,06	0,17	0,1
Kediri.....	69	—	—	18,—	81,—	14,—	208	11,—	1,30	1,9	5,2	0,7
Blitar.....	85	—	—	20,—	53,—	17,—	200	15,—	1,13	2,4	4,5	2,8
Probolinggo.....	19	—	—	6,—	41,—	5,—	254	4,—	1,30	0,4	1,2	0,6
Bandowoso.....	237	—	—	79,—	500,—	64,—	270	53,—	1,21	6,3	17,2	—
Djember.....	192	—	—	101,—	516,—	82,—	427	62,—	1,31	7,9	15,—	—
Oost-East-Java.....	1 723	0,2	0,1	557,6	1 918,7	442,1	258	328,7	1,35	46,26	134,77	6,6
Totaal. Total. Java. 1930	5 761	0,5	4,5	2 135,6	9 932,7	1 743,3	307	1 192,8	1,46	192,76	567,07	22,3
1929	5 874	5,7	5,5	2 121,8	9 386,1	1 728,3	301	1 081,—	1,60	199,3	625,8	32,6
1928	5 959	7,5	5,6	2 124,—	9 010,8	1 724,—	294	1 087,6	1,58	193,55	828,3	47,95
1927	6 071	10,—	9,5	2 131,—	8 791,—	1 723,—	283	1 195,—	1,32	445,5	534,5	34,1
1926	6 182	15,5	16,5	2 071,5	8 928,5	1 677,—	360	1 272,—	1,65	188,—	647,—	60,5
1925	6 453	22,—	27,—	1 987,—	8 756,—	1 614,—	254	1 138,—	1,40	186,5	645,—	66,2

(°) 1 pikol-picul = 61,7613 kg  
Rentetarief — Rate of interest 25-50%

j. Visschersverenigingen. *Fishermen's associations.*Samengetrokken balans. *Balance sheet.*

Bron: V. V. Cr.

Gewesten. <i>Provinces.</i>	Aantal vereenigingen. <i>Number of associations.</i>	Passiva. <i>Liabilities.</i>			Totaal. <i>Total.</i>	Activa. <i>Assets.</i>				
		Gouv. voorschot en diversen. <i>Govern. advance payments, etc.</i>	Assur. fonds en reserves. <i>Insur. fund and reserves.</i>	Zuiver vermogen. <i>Net capital.</i>		Kas en beleggingen. <i>Cash and investments.</i>	Gebouwen, invent. <i>Real property.</i>	Leeningen vlg. <i>Loans given out.</i>	Diversen. <i>Other assets.</i>	Verlies. <i>Loss.</i>
		gld.	gld.	gld.		gld.	gld.	gld.	gld.	gld.
Cheribon.										
1930	1	1 993	742	9 400	12 135	3 607	501	7 739	283	—
1929	1	1 620	629	9 032	11 281	5 596	701	4 934	—	—
1928	(1) 1	415	585	8 748	9 748	2 368	701	6 648	22	—
1927	1	135	529	8 499	9 163	2 909	801	5 440	13	—
1925	1	195	576	6 580	7 351	588	1 201	5 562	—	—
Tegal.										
1930	2	11 225	6 162	95 633	113 020	37 988	34 435	38 012	2 585	—
1929	2	8 521	6 276	97 219	112 016	56 254	17 610	34 442	3 710	—
1928	(1) 2	7 577	6 583	96 822	110 982	40 305	20 539	45 900	4 238	—
Pekalongan.										
1930	3	—	11 970	94 867	106 837	56 942	30 541	19 274	80	—
1929	3	—	11 970	88 158	100 123	62 420	18 945	18 415	348	—
1928	(1) 3	—	11 970	76 869	88 339	54 934	13 508	19 897	—	—
1927	3	6 329	18 780	156 907	182 016	70 343	28 174	80 368	3 131	—
1925	5	3 910	35 117	112 962	151 989	53 101	33 922	64 560	406	—

Samengetrokken Verlies. en Winstrekening. *Loss and profit account.*

Gewesten. <i>Provinces.</i>	Uitgaven. <i>Expenditure.</i>						Totaal. <i>Total.</i>	Ontvangsten. <i>Receipts.</i>					
	Interest Govvern. <i>Interest Govern.</i>	Afschrijvingen. <i>Depreciations.</i>	Onkosten. <i>Working expenses.</i>	Vischrekening. <i>Fish-account.</i>	Assurantiefond. <i>Insurance fund.</i>	Winst. <i>Profit.</i>		Leeningen vlg. <i>Loans given out.</i>	Beleggingen. <i>Investments.</i>	Vellingsbaten. <i>Auction yield.</i>	Vischrekening. <i>Fish-account.</i>	Diversen. <i>Other items.</i>	Verlies. <i>Loss.</i>
	gld.	gld.	gld.	gld.	gld.	gld.	gld.	gld.	gld.	gld.	gld.	gld.	
Cheribon.													
1930	—	207	3 603	1 308	—	368	5 486	1 125	55	4 267	—	39	
1929	—	299	4 169	—	—	284	4 752	914	40	3 760	—	38	
1928	(1) —	105	3 066	—	56	250	3 477	838	32	2 580	—	27	
1927	—	371	2 715	—	—	1 548	4 634	967	31	3 588	—	48	
1925	—	301	4 648	—	—	927	5 876	1 148	46	4 649	—	33	
Tegal.													
1930	—	5 974	27 204	—	—	—	33 178	3 691	868	26 666	—	367	
1929	—	7 935	28 479	—	—	5 857	42 271	4 141	1 054	30 626	—	990	
1928	(1) —	7 774	24 985	—	—	6 384	39 143	4 910	616	33 203	—	414	
Pekalongan.													
1930	—	4 671	18 048	—	142	6 709	29 570	902	1 961	26 148	—	559	
1929	—	7 563	19 366	—	11	11 789	38 729	1 031	1 630	35 385	9	674	
1928	(1) —	8 925	15 635	—	—	9 899	34 459	1 413	830	31 919	—	297	
1927	—	11 226	39 730	—	—	16 333	67 289	6 014	1 111	59 044	20	1 100	
1925	187	4 004	47 273	—	325	13 431	65 220	6 229	928	57 678	14	371	

(1) Vanaf 1928 hebben de gegevens betrekking op de Gewesten volgens de nieuwe administratieve indeling. *From 1928 the returns relate to the provinces acc. to the new administrative division.*

17. DE NIET INGESCHREVEN (WILDE) INLANDSCHE COÖPERATIES OP JAVA,  
ONDSCHIEDEN NAAR HOOFDFUNCTIE.*Non-registered Native co-operative societies on Java, according to principal scope.*

Bron: A. V. Cr. en C.

Ult. 1930. (1)

Gewest. <i>Province.</i>	Verbruikscoöperaties. <i>Consumers' co-operative societies.</i>	Spaar- en credit- coöperaties. <i>Savings- and credits- co-operative societies.</i>	Productiecoöperaties. <i>Producers' co-operative societies.</i>		Begratensfondsen en andere steunver- leening. <i>Bursial- etc. societies.</i>	Doel onbekend. <i>Scope unknown.</i>	Totaal. <i>Total.</i>
			Landbouw. <i>Agriculture.</i>	Handel en Nij- verheid. <i>Trade and in- dustry.</i>			
West-Java.....	33	104	4 (2)	1	4	7	153
Midden- <i>Mid-</i> Java.....	69	22	4	5	2	7	109
Gouv. <i>Gov.</i> Jogjakarta.....	22	27	—	5	1	3	58
Gouv. <i>Gov.</i> Soerakarta.....	37	14	—	1	—	3	55
Oost- <i>East-</i> Java.....	111	32	—	—	1	—	144
Totaal <i>Total.</i> .....	272	199	8	12	8	20	519

(1) Voorzoover zij bekend zijn op het kantoor van den Adviseur voor Volkskredietwezen en Coöperatie. In werkelijkheid is het aantal „wilde” coöperaties zeer veel grooter. *As far as known at the office of the Adviser for people's creditbanks and co-operation. In reality the number of non-registered co-operative societies is much greater.*

(2) Waarvan 2 visscherijverenigingen. *Of which 2 fishery co-operative societies.*

18. DE INGESCHREVEN INLANDSCHE COÖPERATIES.  
*The registered Native co-operative societies.*

a. Verbruikcoöperaties. *Consumers' co-operative societies.*

Aantal leden. *Members.*

Bron: A. V. Cr. en C.

Ult. 1930.

Regentschap. <i>Regency.</i>	Aantal coöperaties. <i>Co operative societies.</i>	Aantal leden. <i>Members.</i>			Verdeeling naar de beroepen. <i>According to professions.</i>			
		M.	V. F.	Tot.	Landbouwers <i>Peasants.</i>	Handelaren. <i>Traders.</i>	Toekangs. <i>Workmen.</i>	Amtenaren en personeel part. inst. <i>Gov. officials and employees.</i>
Meester-Cornelis.....	1	28	6	34	—	—	—	34
Semarang.....	1	36	1	37	—	—	—	37
Totaal. <i>Total.</i> .....	2	64	7	71	—	—	—	71

Balans. *Balance sheet.*

Ult. 1930. gld.

Regentschap. <i>Regency.</i>	Activa. <i>Assets.</i>					Totaal. <i>Total.</i>	Passiva. <i>Liabilities.</i>					
	Kas. <i>Cash in hand.</i>	Afdeelingsspaarbank of Postspaarbank. <i>People's credit- and postoffice savings- bank.</i>	Koopwaren. <i>Merchandise</i>	Inventaris. <i>Inventory.</i>	Vorderingen op leden en andere activa. <i>Claims on members and other assets.</i>		Aandelen. <i>Shares.</i>	Spaargelden leden en derden. <i>Savings of members and others.</i>	Afdeelingsspaarbank. <i>People's creditbank.</i>	Leveranciers. <i>Unpaid invoices.</i>	Nog te betalen on- kosten, dividend en diversen. <i>Unpaid expenses, dividend etc.</i>	Zuiver vermogen. <i>Net assets.</i>
Meester-Cornelis....	29	376	35	—	150	590	260	—	—	—	—	330
Semarang.....	219	247	1247	144	1935	3822	—	2702	—	—	655	465
Totaal. <i>Total.</i> ...	248	623	1282	144	2115	4412	260	2702	—	—	655	795

Verlies- en winstrekening. *Loss and profit account.*

Ult. 1930. gld.

Regentschap. <i>Regency.</i>	Verlies. <i>Loss.</i>							Totaal. <i>Total.</i>	Winst. <i>Profits.</i>				
	Interest.		Onkosten. <i>Expenses.</i>			Afschrijvingen. <i>Depreciation.</i>	Saldo winst. <i>Net profits.</i>		Verkoop van goederen. <i>Sale of mer- chandise.</i>	Interest belegde geld. <i>Interest from invested money.</i>	Diverse baten. <i>Miscellaneous.</i>	Saldo verlies. <i>Net loss.</i>	
Aandelen. <i>Shares.</i>	Spaargelden. <i>Savings-funds.</i>	Belooning Be- stuur. <i>Remun- eration Board.</i>	Administra- tie. <i>Admini- stration.</i>	Controle. <i>Control.</i>	Diverse. <i>Other.</i>			Verkoop van goederen. <i>State of mer- chandise.</i>					Interest belegde geld. <i>Interest from invested money.</i>
Meester-Cornelis....	—	—	—	—	—	—	—	330	330	325	5	—	—
Semarang.....	—	—	227	74	53	384	35	593	1366	1259	—	107	—
Totaal. <i>Total.</i> ...	—	—	227	74	53	384	35	933	1696	1584	5	107	—

## b. Credietcoöperaties. Credits co-operative societies.

Aantal leden. Members.

Bron: A. V. Cf. en C.

Uit. 1930.

Plaats van vestiging. Domicile.	Aantal coöperaties. Co-operative societies.	Aantal leden, verdeeld naar beroep. Members according to professions.					Aantal leeners Learners.	
		Landbouwers. Peasants.	Handelaren. Traders.	Toekangs. Workmen.	Ambtenaren en personeel part. inst. Gov. officials and employees	Totaal. Total.	M.	V. F.
Java en- and- Mad. ....								
Reg. Batavia .....	1	—	4	1	109	114	31	—
" Bandoeng .....	13	141	11	6	57	215	66	1
" Pati .....	1	19	—	—	72	91	17	—
" Banjoemas .....	14	—	—	—	—	—	—	—
" Soerabaja .....	31	64	1 176	2 131	151	8 522	2 727	765
" Malang .....	13	196	1 400	211	105	1 912	825	890
Totaal Total .....	62	420	2 591	2 349	494	5 854	3 665	1 656
Buitengew. Outerprov. ....								
Onderafd. Subdiv. Minahasa	19	1 281	27	78	236	1 622	953	135
Ned. Indië Neth. E. Indies .....	81	1 701	2 618	2 427	730	7 476	4 622	1 791

## Samengetrokken balans. Combined balance sheet.

Uit. 1930. gld.

Plaats van vestiging. Domicile.	Activa. Assets.					Passiva. Liabilities.						
	Kas. Cash in hand.	Afdeelingbank of Postspaarnbank. People's credit and Post-office Savings bank.	Leeningen. Loans-outstanding.	Inventaris. Inventory.	Diverse activa. Other items.	Totaal. Tot.	Aandelen. Shares.	Spaargelden leden en derden. Savings of members and other.	Afdeelingbank. People's creditbank.	Andero credit instellingen. Other credit institu- tions.	Nog to betalen onkosten en schulden. Unpaid expenses etc.	Zuiver vermogen. Net assets.
Java en- and- Mad. ....												
Reg. Batavia .....	478	—	3 510	—	556	4 544	—	4 443	—	—	50	51
" Bandoeng .....	77	1 475	3 199	109	37	4 897	—	4 724	—	—	223	—50
" Pati .....	—	—	117	543	524	1 184	1 184	—	—	—	—	—
" Banjoemas .....	—	—	—	—	—	—	—	—	—	—	—	—
" Soerabaja .....	3 376	5 065	37 743	1 030	3 300	50 514	—	21 565	3 229	3 900	—	21 850
" Malang .....	926	38 056	14 026	932	60	54 020	—	18 609	—	—	196	35 215
Totaal Total .....	4 857	44 626	58 595	2 634	4 477	115 189	1 184	40 341	3 229	3 900	469	57 036
Buitengew. Outerprov. ....												
Onderafd. Subdiv. Minahasa	864	3 569	44 167	2 927	376	51 903	1 280	32 373	—	—	400	17 850
Ned. Indië N. E. I. ....	5 721	48 195	102 732	5 561	4 853	167 092	2 464	81 714	3 229	3 900	869	74 916

## Samengetrokken verlies- en winstrekening. Combined loss and profit account.

Uit. 1930. gld.

Plaats van vestiging. Domicile.	Verlies. Loss.								Totaal. Total.	Winst. Profits.			
	Aandelen. Shares.	Spaargelden. Savings funds.	Onkosten. Expenses.				Afschrijvingen. Depreciation.	Saldo winst. Net profits.		Interest leenin- gen. Interest loans.	Interest belegde gelden. Interest invested money.	Diverse baten. Miscellaneous.	Saldo verlies. Net loss.
			Beloening be- stuur. Remuneration Board.	Administra- tie. Administra- tion.	Controle. Control.	Diverse. Other.							
Java en- and- Mad. ....													
Reg. Batavia .....	—	100	10	—	—	207	—	51	368	368	—	—	—
" Bandoeng .....	—	82	65	144	17	25	—	95	428	336	—	3	—85
" Pati .....	—	—	75	94	—	800	—	194	1 163	64	4	1 099	—
" Banjoemas .....	—	—	—	—	—	—	—	—	—	—	—	—	—
" Soerabaja .....	—	526	4 145	2 124	1 057	738	588	3 136	11 314	11 074	41	165	—34
" Malang .....	—	194	1 959	654	911	170	76	1 231	5 195	4 185	925	85	—
Totaal Total .....	—	902	6 254	2 956	1 985	2 000	664	3 707	18 468	16 027	970	1 852	119
Buitengew. Outerprov. ....													
Onderafd. Subdiv. Minahasa	—	1 363	2 112	1 063	2 151	1 857	262	1 889	10 697	8 241	182	1 701	573
Ned. Indië N. E. I. ....	—	2 265	8 366	4 019	4 136	3 857	926	5 596	29 165	24 268	1 152	3 053	—

c. Landbouweoöperaties. — *Agriculture co-operative societies.*Aantal leden. *Members.*

Bron: A. V. Cr. en C.

ult. 1930.

Regentschap. <i>Regency.</i>	Aantal coöperaties. <i>Co-operative societies.</i>	Aantal leden, verdeeld naar beroep. <i>Members according to profession.</i>					Aantal leeners. <i>Loaners.</i>	
		Landbouwers. <i>Peasants.</i>	Handelaren. <i>Traders.</i>	Toekans. <i>Workmen.</i>	Ambtenaren en personeel part. inst. <i>Gov. officials and employees.</i>	Totaal. <i>Total.</i>	M.	V. F.
Bandoeng.....	1	4	4	—	82	90	—	—
Cheribon.....	2	62	10	5	3	80	—	—
Soekaboemi.....	3	72	25	3	31	131	—	—
Totaal. <i>Total</i> ....	6	138	39	8	116	301	—	—

Samengetrokken balans.—*Combined balance sheets.*

ult. 1930 gld.

Regentschap. <i>Regency.</i>	Activa. <i>Assets.</i>					Passiva. <i>Liabilities.</i>						
	Kas. <i>Cash in hand.</i>	Afdeelingbank of Postspaarbak. <i>People's credit-and savings bank.</i>	Gronden en voorraad. <i>Grounds and lobby stock.</i>	Inventaris. <i>Inventory.</i>	Voorschotten aan leden en diversen. <i>Advances to members etc.</i>	Totaal. <i>Total.</i>	Aandeelen. <i>Shares.</i>	Spaargelden leden en diversen. <i>Savings of members and others.</i>	Afdeelingbank. <i>People's creditbank.</i>	Andere creditinstellingen. <i>Other creditinstitutions.</i>	Nog te betalen onkosten en schulden. <i>Unpaid expenses etc.</i>	Zuiver vermogen. <i>Net assets.</i>
Bandoeng.....	136	—	4725	114	1839	6814	4204	790	—	1300	402	118
Cheribon.....	213	—	625	35	1580	2453	—	340	2310	—	—	197
Soekaboemi.....	298	—	26798	247	3198	30541	8822	—	—	64	637	21018
Totaal. <i>Total</i> ....	647	—	32148	396	6617	39508	13026	1130	2310	1364	1039	20939

Samengetrokken verlies en winstrekening.—*Combined loss and profit accounts.*

ult. 1930 gld.

Regentschap. <i>Regency.</i>	Verlies. <i>Loss.</i>								Winst. <i>Profits.</i>				
	Interest.		Onkosten. <i>Expenses.</i>				Afschrijvingen. <i>Depreciation.</i>	Saldo winst. <i>Net profits.</i>	Totaal. <i>Total.</i>	Interest leeninge <i>Interest loans.</i>			
	Aandeelen. <i>Shares.</i>	Spaargelden. <i>Savings-funds.</i>	Belooning bestuur. <i>Remuneration board.</i>	Administratie. <i>Administration.</i>	Controle. <i>Control.</i>	Diverse. <i>Other.</i>				Interest belegde go den. <i>Interest invested money.</i>	Diverse baten. <i>Miscellaneous.</i>	Saldo verlies. <i>Net loss.</i>	
Bandoeng.....	—	1	77	17	—	188	—	391	674	—	10	664	—
Cheribon.....	—	—	35	26	—	325	—	11	397	73	—	175	149
Soekaboemi.....	185	—	204	106	7	3821	—	340	4663	3071	17	261	1314
Totaal. <i>Total</i> ....	185	1	316	149	7	4334	—	742	5734	3144	27	1100	1463

C. TUCHT- EN OPVOEDINGSWEZEN EN ARMWEZEN. *Reformatories and poor-relief.*19. INRICHTINGEN VOOR VERWEESDE EN VERLATEN, ZOOMEDE VOOR VERWAARLOOSDE EN MISDADIGE KINDEREN. *Institution for orphaned, abandoned, ragged and misdemeanant children.*

Bron: D. v. J.

Gewesten. Provinces.	ult.	Aantal gestichten. <i>Institutions.</i>		Aantal verpleegden. <i>Inmates.</i>										Algemeen totaal. <i>Grand total.</i>
		Gouver- nements. <i>Govern- ment.</i>	Particu- liere. <i>Private.</i>	Armlastige kinderen. <i>Receiving poorrelief.</i>		Gouver- nements pupillen. <i>Govvern- wards.</i>	Regeerings kinderen. <i>At expenses, of the Govern- ment.</i>		„Voogdij kinderen“. <i>Custody- children.</i>		Totaal. <i>Total.</i>			
				M.	V. F.		M.	M.	V. F.	M.	V. F.	M.	V. F.	
<b>Europeanen. <i>Europeans.</i></b>														
Java en Madoera..... <i>Java and Madura.</i>	1930	6	21	1415	1058	363	9	4	119	88	1911	1150	3061	
	1929	5	20	1393	1045	380	18	5	98	79	1889	1129	3018	
	1928	5	20	1361	1017	364	16	2	72	59	1813	1078	2891	
Buitengewesten..... <i>Outerprovinces.</i>	1930	—	4	118	76	—	—	—	—	—	118	76	194	
	1929	—	4	116	83	—	—	—	—	—	119	83	202	
	1928	—	4	119	79	—	—	—	—	—	119	79	198	
Totaal..... <i>Total.</i>	1930	6	25	1533	1134	368	9	4	119	88	2029	1226	3255	
	1929	5	24	1509	1128	380	18	5	98	79	2008	1212	3220	
	1928	5	24	1480	1096	364	16	2	72	59	1932	1167	3089	
<b>Inlanders. <i>Natives.</i></b>														
Java en Madoera..... <i>Java and Madura.</i>	1930	6	8	426	308	—	1217	67	—	—	1643	375	2018	
	1929	5	6	436	306	—	1118	63	—	—	1554	369	1923	
	1928	5	6	437	300	—	1067	45	—	—	1504	345	1849	
Buitengewesten..... <i>Outerprovinces.</i>	1930	—	1	37	29	—	6	—	—	—	43	29	72	
	1929	—	1	34	30	—	7	—	—	—	41	30	71	
	1928	—	1	36	27	—	5	—	—	—	41	27	68	
Totaal..... <i>Total.</i>	1930	6	9	463	337	—	1223	67	—	—	1686	404	2090	
	1929	5	7	470	336	—	1125	63	—	—	1595	399	1994	
	1928	5	7	478	327	—	1072	45	—	—	1545	372	1917	
<b>Vreemde Oosterlingen. <i>Foreign Asiatics.</i></b>														
Java en Madoera..... <i>Java and Madura.</i>	1930	6	2	45	56	—	48	6	—	—	98	62	155	
	1929	5	2	48	57	—	51	5	—	—	99	62	162	
	1928	5	2	18	9	—	41	3	—	—	59	12	71	
Buitengewesten..... <i>Outerprovinces.</i>	1930	—	6	186	119	—	—	—	—	—	186	119	305	
	1929	—	X	X	X	X	X	X	X	X	X	X	X	
	1928	—	X	X	X	X	X	X	X	X	X	X	X	
Totaal..... <i>Total.</i>	1930	6	8	231	175	—	48	6	—	—	279	181	460	
	1929	5	2	48	57	—	51	5	—	—	99	62	162	
	1928	5	2	18	9	—	41	3	—	—	59	12	71	

(†) Verbeterd. *Revised.*(‡) Onvolledig. *Incomplete.*20. INRICHTINGEN TOT VERZORGING VAN BEDELAARS, OUDE LIEDEN, GEBREKKIGEN ENZ. *Homes for beggars, aged and infirm persons, etc.*

Bron: D. v. J.

Gewesten. Provinces.	ult.	Aantal gestichten. <i>Institutions.</i>		Aantal verpleegden. <i>Inmates.</i>							
		Gouver- nements. <i>Govern- ment.</i>	Particu- liere. <i>Private.</i>	Europeanen. <i>Europeans.</i>		Inlanders. <i>Natives.</i>		Vr. Oosterl. <i>Foreign Asiatics.</i>		Totaal. <i>Total.</i>	
				M.	V. F.	M.	V. F.	M.	V. F.	M.	V. F.
Java en Madoera..... <i>Java and Madura.</i>	1930	1	8	46	49	339	343	13	15	398	407
	1929	1	7	58	56	331	354	15	14	404	424
	1928	1	7	48	67	326	376	12	13	386	456
Buitengewesten..... <i>Outerprovinces.</i>	1930	—	2	—	—	119	80	66	—	185	80
	1929	—	2	—	—	121	81	63	—	184	81
	1928	—	2	—	—	123	85	66	—	189	85
Totaal..... <i>Total.</i>	1930	1	10	46	49	458	423	79	15	583	487
	1929	1	9	58	56	452	435	78	14	588	505
	1928	1	9	48	67	449	461	78	13	575	541



146 ECON. EN SOC. TOESTAND DER BEVOLKING — *Econ. and soc. condition of the population.*

21. INRICHTINGEN TOT VERZORGING VAN BLINDEN.

*Homes for blind persons.*

Bron: C. K. S.

1930.

Gewesten. <i>Provinces.</i>	Aantal inrichtingen. <i>Institutions.</i>	Aantal verpleegden op 31 December. <i>Number of inmates on December 31 st.</i>								Subsidie (*). <i>Subsidy.</i> gld.
		Europeaan. <i>Europeans.</i>		Inlanders. <i>Natives.</i>		Vreemde Oosterlingen. <i>For. Asiatics.</i>		Totaal. <i>Total.</i>		
		M.	V. F.	M.	V. F.	M.	V. F.	M.	V. F.	
West-Java.....	1	18	17	187	96	32	4	219	98	7 234
Oost-East-Java .....	1	—	—	124	70	—	—	124	70	500
Totaal .....1930	2	18	17	311	166	32	4	343	168	7 734
Total .....	2	15	12	158	102	10	1	183	115	5 545

(\*) Subsidie van Provincie en Gemeente. *Subsidy granted by the Province and the Municipality.*

147

22. REGEERINGSBUREAU TER BESTRIJDING VAN DEN HANDEL IN VROUWEN EN KINDEREN EN VAN DIEN IN ONTUCHTIGE UITGAVEN.

*Government Bureau for the suppression of the traffic in women and children and of obscene publications.*

Bron: D. v. J.

Jaar. <i>Year.</i>	Aantal onderzochte gevallen van vrouwenhandel, clandestien borddeelbedrijf en souteneurschap. <i>Number of cases investigated of traffic in women, clandestine brothelprostitution and souteneurschap.</i>	Veroordelingen volgens een der misdrijven, bedoeld in art. 285, 287, 296, 297, 328 en 330 W. v. S. <i>Sentences for one of the offences mentioned in art. 285, 287, 296, 297, 328 and 330 Crim. Code.</i>	Tien behoeve eener nationale en intern. politiecontrole verzonden signalen. <i>Descriptions ships despatched in behalf of national and international police control.</i>	Personen, uit Ned. Ind. verwijderd wegens betrokken zijn bij vr. handel, prostitutie enz. <i>Persons removed from the N. E. I. on account of being associated with traffic in women, brothelprostitution, etc.</i>	Onder controle van het kantoor gestelde jeugdige immigranten (voor arbeidsdoeleinden en soms voor prostitutie) id. verkochte kinderen. <i>Youthful immigrants for labour-purposes and sometimes for prostitution purposes id. sold children, put under control of the bureau.</i>		Totaal aantal onder controle van het kantoor staande jeugdige immigranten. <i>Total number of youthful immigrants under control of the bureau.</i>
					M.	V. F.	
1930	246	74	6 400	X	97	30	591
1929	292	84	5 040	23	104	32	563
1928 (*)	386	66	8 000	27	122	23	542

(\*) Voor meerdere in 1923 ingestelde onderzoeken wegens ontuchtige uitgaven viel slechts 1 geval in de bepalingen van art. 282 W. v. S. (gevolgd door veroordeling). *Of the investigations made in 1928 as to obscene publications only 1 came under the provisions of art. 282 Crim. Code.*

148

23. LOTERIJEN. *Lotteries.*

Bron: D. v. J.

Jaar. <i>Year.</i>	Aantal. <i>Number.</i>	Totaal bedrag der loterijen (nominaal) <i>Total amount of the lotteries. (nominal)</i> gld.	Geheven Landsbelasting. <i>Gov. tax. 20%</i> gld.	Geheven belasting t/b van de armen. <i>Tax in behalf of the poor. 10%</i> gld.	Deelgenooten in de loterijen. <i>Participants in the lotteries.</i>
-----------------------	---------------------------	---	--	--	---

a. Grootgeldloterijen ten behoeve van liefdadige en algemeen (openbaar) nuttige doeleinden.  
*Big lotteries in behalf of charitable and generally useful purposes.*

1930	2	4 000 000	800 000	4 000	52
1929	4	7 000 000	1 400 000	7 000	128
1928	4	4 000 000	800 000	4 000	66
1927	2	2 000 000	400 000	2 000	27

b. Kleine goederenloterijen. *Small-goods lotteries.*

1930	103	86 783,31	17 347,66	86,74	—
1929	139	116 799,81	23 359,96	116,80	—
1928	132	104 407,15	20 881,43	104,41	—
1927	114	89 367,50	17 873,50	89,37	—

c. Grote goederenloterijen. *Big good-lotteries.*

1930	1	100 000	17 347,66	86,74	—
------	---	---------	-----------	-------	---

D. WEESKAMERDIENST. *Orphans custodial-boards.*24. GELDEN IN BEHEER. *Money in administration.*

Bron: V. Wk.

(in 1000 gld.) ult. 1930.

Weeskamers. <i>Orphans custodial boards</i>	Totaal bedrag van de kapitaal- talen in administratie. <i>Total amount in admini- stration.</i>	Daarvan behoorde tot: <i>Belonging to:</i>						Renteëffor tegroed gedaan aan readministratoren. <i>Interest on funds in trust or administration (percentage)</i>
		Civiele nalatenschap- pen. <i>Estates of civil persons.</i>	Militaire nalaten- schappen. <i>Estates of military persons.</i>	Boedels van afwe- zigen. <i>Property of persons ab- sent.</i>	Kapitalen van pupil- len. <i>Property of minors.</i>	Boedels van onder curateele gestelden. <i>Property of persons un- der guardianship.</i>	Failliete boedels. <i>Bankrupt estates in the courts admini- stration.</i>	
Batavia.								
Eur.	1 510	124	5	31	1 090	78	182	—
Inl. Nat.	66	4	1	9	16	—	33	—
Chin.	3 289	157	—	67	2 507	372	186	—
Andere Vr. O. <i>Other F. A.</i>	291	12	—	7	230	4	8	—
Andere fondsen. <i>Other funds.</i>	1 589	—	—	—	—	—	—	—
Semarang.								
Eur.	4 651	31	—	94	446	4 000	80	—
Inl. Nat.	3	—	—	3	—	—	—	—
Chin.	2 602	171	—	41	1 907	7	476	—
Andere Vr. O. <i>Other F. A.</i>	414	15	—	2	290	90	17	—
Andere fondsen. <i>Other funds.</i>	31	—	—	—	—	—	—	—
Soerabaja.								
Eur.	1 178	69	1	37	502	108	461	—
Inl. Nat.	4	—	1	—	—	—	3	—
Chin.	1 315	102	—	18	661	16	518	—
Andere Vr. O. <i>Other F. A.</i>	422	41	—	5	290	8	78	—
Andere fondsen. <i>Other funds.</i>	65	—	—	—	—	—	—	—
Medan.								
Eur.	317	43	—	—	186	—	88	—
Inl. Nat.	9	1	—	—	—	—	8	—
Chin.	236	23	—	18	45	—	150	—
Andere Vr. O. <i>Other F. A.</i>	47	8	—	2	—	—	37	—
Andere fondsen. <i>Other funds.</i>	11	—	—	—	—	—	—	—
Padang.								
Eur.	62	5	—	2	46	—	9	—
Inl. Nat.	11	1	—	—	—	—	10	—
Chin.	342	86	—	13	197	—	46	—
Andere Vr. O. <i>Other F. A.</i>	11	3	—	1	2	—	5	—
Andere fondsen. <i>Other funds.</i>	9	—	—	—	—	—	—	—
Makassar.								
Eur.	194	73	—	26	78	—	17	—
Inl. Nat.	3	—	—	3	—	—	—	—
Chin.	259	36	—	8	174	1	70	—
Andere Vr. O. <i>Other F. A.</i>	70	13	—	—	40	—	17	—
Andere fondsen. <i>Other funds.</i>	17	—	—	—	—	—	—	—
Totaal. <i>Total.</i>								
Eur.	7 912	345	6	190	2 348	4 186	837	—
Inl. Nat.	96	6	2	15	16	—	57	—
Chin.	8 073	575	—	105	5 491	396	1 446	—
Andere Vr. O. <i>Other F. A.</i>	1 255	92	—	17	882	102	162	—
Andere fondsen. <i>Other funds.</i>	1 722	—	—	—	—	—	—	—
Algemeen totaal ..... 1930	19 058	1 018	8	387	8 737	4 084	2 502	4,5
Grand total.	19 058	1 018	8	387	8 737	4 084	2 502	4,5
1929	18 933	996	15	345	3 816	4 597	2 520	—
1928	19 984	1 052	23	335	9 888	4 415	3 224	5
1927	20 583	1 184	25	329	9 447	4 323	3 870	5
1926	19 249	1 184	49	325	9 760	4 150	3 760	6
1925	17 756	1 034	47	290	8 859	3 688	3 782	6

(1) Een verschil van 4 is niet opgehelderd. *A difference of 4 could not be explained.*

150 ECON. EN SOC. TOESTAND DER BEVOLKING — *Econ. and soc. condition the of population.*

25. VOORLOOPIGE EN TOEZIENDE VOOGDIJ.

*Temporary and controlling guardianship.*

Bron: V. Wk.

1930.

Weeskamers. <i>Custodial boards for orphans, bankruptcies, etc.</i>	Aantal pupillen, onder voorloopige voogdij der Weeskamers. <i>Number of wards under temporary guardianship.</i>						Aantal pupillen, onder toezien- de voogdij der Weeskamers. <i>Number of wards under controlling guardianship.</i>					
	Europeanen. <i>Europeans.</i>	Inlanders. <i>Natives.</i>	Chineezen. <i>Chinese.</i>	Arabieren. <i>Arabs.</i>	Andere Vr. O. <i>Other F. A.</i>	Totaal. <i>Total.</i>	Europeanen. <i>Europeans.</i>	Inlanders. <i>Natives.</i>	Chineezen. <i>Chinese.</i>	Arabieren. <i>Arabs.</i>	Andere Vr. O. <i>Other F. A.</i>	Totaal. <i>Total.</i>
Batavia.....	418	209	3 255	317	—	4 199	8 851	1 807	10 979	769	—	22 406
Semarang.....	13	—	357	16	—	300	6 558	—	17 692	772	—	25 044
Soerabaja.....	—	—	379	230	—	609	7 170	—	12 639	1 860	57	21 756
Medan.....	16	—	236	7	58	317	355	—	4 979	36	340	6 310
Padang.....	26	31	263	12	64	396	1 107	61	2 265	99	263	3 795
Makassar.....	25	—	87	7	7	126	1 635	29	3 878	647	51	6 240
Totaal. 1930	498	240	4 577	589	133	6 087	26 276	1 897	52 462	4 183	733	85 551
1929	478	244	4 029	614	131	5 496	25 524	1 947	46 420	4 108	677	78 676
1928	724	277	4 758	673	215	6 647	25 773	2 000	41 807	4 393	790	74 673
1927	667	312	4 592	909	214	6 694	23 819	2 031	38 753	3 923	774	69 350
1926	609	330	4 046	825	214	6 024	21 949	2 148	34 241	3 840	765	63 943
1925	519	333	4 304	1 531	—	6 737	18 561	2 235	21 444	6 425	—	48 715

151

26. FAILLISEMENTEN. *Bankruptcies.*

a. Aanhangig, uitgesproken en beëindigd.

*Bankruptcies, pending, adjudged and closed.*

Bron: V. Wk.

1930.

Weeskamers. <i>Custodial boards for orphans bankruptcies, etc.</i>	Aanhangig bij den aanvang van het jaar. <i>Pending on 1st day of year.</i>	Uitgesproken gedurende het jaar. <i>Adjudged in the course of the year.</i>						Beëindigde faillissementen gedu- rende het jaar. <i>Closed in the course of the year.</i>						Aanhangig gebleven op 't einde des jaars. <i>Pending on last day of year.</i>
		Physische per- sonen. <i>Persons.</i>						Physische per- sonen. <i>Persons.</i>						
		Europeanen. <i>Europeans.</i>	Chineezen. <i>Chinese.</i>	Anderen. <i>Others.</i>	Vennootschappen onder firma. <i>Partnerships.</i>	Naamlooze vennootschappen en andere rechtspersonen. <i>Ltd. Companies etc.</i>	Totaal uitgesproken faillis- sementen. <i>Total adjudged bankruptcies.</i>	Europeanen. <i>Europeans.</i>	Chineezen. <i>Chinese.</i>	Anderen. <i>Others.</i>	Vennootschappen onder firma. <i>Partnerships.</i>	Naamlooze vennootschappen en andere rechtspersonen. <i>Ltd. Companies etc.</i>	Totaal beëindigde faillis- sementen. <i>Total closed.</i>	
1	2	3	4	5	6	7	8	9	10	11	12	13	14	
Batavia.....	137	70	178	48	16	12	824	72	173	39	12	10	306	155
Semarang.....	134	60	102	4	5	7	178	43	71	2	4	4	124	188
Soerabaja.....	264	37	198	30	11	9	335	86	148	31	6	11	282	317
Medan.....	88	33	107	29	—	6	175	34	73	19	1	3	130	133
Padang.....	20	7	24	5	1	—	37	8	14	3	—	—	25	38
Makassar.....	63	4	46	17	8	1	76	4	41	22	2	1	70	69
Totaal. Total. 1930	713	261	655	133	41	35	1 125	247	520	116	25	29	937	900
1929	743	235	477	87	24	20	843	225	495	98	23	33	874	712
1928	806	201	384	78	15	23	701	220	411	60	19	54	764	743
1927	846	178	414	70	18	37	717	165	449	73	22	49	758	805
1926	( <sup>1</sup> ) 896	194	379	67	15	43	( <sup>2</sup> ) 695	231	385	37	16	76	745	846

(<sup>1</sup>) Dit aantal is vastgesteld na een hernieuwde telling der op 1 Jan. 1926 aanhangig gebleven faillissementen. In de gegevens over vorige jaren waren onjuistheden geslopen, welke niet meer kunnen worden achterhaald. *This number was fixed after a renewed counting of the number of bankruptcies on Jan. 1st, 1926. In the data of former years there were a few errors, which can not be overtaken.*

(<sup>2</sup>) Het totaal van de kolommen 2 t/m 6 komt niet overeen met dat van kolom 7, als gevolg eener foutieve administratie van de Kamer te Soerabaja. *The total of the columns 2 until 6 does not agree with the total of column 7 as a consequence of a mistake in the admin. of the board of Sourabaya.*

b. Nadere gegevens omtrent de beëindigde faillissementen. *Particulars about closed bankruptcies.*

Bron: V. Wk.

1930.

	Beëindigd door: <i>Finished by means of:</i>										Bedrag aan: <i>Amount: (in 1000 gld.)</i>					Uitkeering aan concour. <i>Payment to ordinary creditors.</i>													
	Accoord.		Verdeling sluitdeelnijst.		Verdeling.		Opheffing of op andere wijze.		Actief. Asses.		Passief. Liabilities.			Uitkeering. Payment.			Verhouding tot het werkelijk bedrag der concurrente schulden. <i>Percentage paid of total ordinary debts.</i>												
	Arrangement with creditors.	Distribution of final bankruptcy dividend.	Vernietiging.	Annulment.	No assets or closed in other ways.	Bedrag.	Gem. p. faillissement.	Aer. p. bankr.	Percent. of the liabilities.	Preferente schulden.	Concurrente schulden.	Ordinary creditors.	Gem. p. faillissement.	Aer. p. bankr.	Percent. of the liabilities.	Aan preferente creditteuren.	Overferred creditors.	Aan concurrente creditteuren.	ren.	Ordinary creditors.	Percent. v. h. passief.	Total aantal.	Geen uitkeering.	Minder dan 10%.	10 tot beneden 25%.	25 tot beneden 50%.	50 tot beneden 75%.	75 en meer.	
Totaal aantal beëindigde faillissementen.	806	11	146	14	135	1 054	3,4	23,7	500	3 995	14,9	253	495	17,1	253	8	102	102	102	17,1	157	57	50	27	20	3	—	3	
Batavia .....	987	57	500	75	305	3 036	3,2	18,1	899	15 848	17,8	693	1 790	13,8	693	8	1 790	1 790	1 790	13,8	557	213	161	96	59	14	14	14	14
Semarang .....	874	30	549	60	235	4 331	5,1	9,6	1 369	43 900	51,8	735	2 415	7,9	735	17	184	184	184	7,9	961	513	188	76	61	19	19	19	19
Soerabaja .....	1923	80	476	57	192	3 871	5,1	10,8	940	31 733	46,7	430	2 138	7,3	430	17	184	184	184	7,3	515	177	159	93	45	10	10	10	10
Medan .....	1927	758	465	50	212	2 250	3,0	7,0	710	31 708	42,6	851	1 451	5,6	851	24	131	131	131	5,6	377	302	166	58	36	8	8	8	8
Padang .....	1925	745	436	50	231	2 761	3,7	7,3	2 338	35 508	50,9	654	1 631	6,7	654	57	92	92	92	6,7	573	285	142	50	36	8	8	8	8
Makassar .....	1925	1 073	388	35	235	2 935	2,8	7,0	1 826	40 859	39,8	582	1 560	6,0	582	8	102	102	102	6,0	835	384	250	111	41	24	24	24	24
Totaal. Total .....	1924	767	384	54	301	1 631	2,1	13,5	5 011	11 644	15,3	239	910	7,0	239	304	1 019	1 019	7,0	4 011	217	145	75	38	35	11	11	11	11
	1923	773	37	70	299	1 461	1,9	9,1	493	15 583	20,8	304	1 019	8,2	304	270	1 059	1 059	8,2	4 011	87	170	75	38	35	14	14	14	14
	1922	516	31	53	174	1 276	2,5	12,9	233	9 537	13,1	270	1 059	13,4	270	46	1 059	1 059	13,4	286	46	101	59	38	38	12	12	12	12

Weeskamer.  
Custodial board.

c. Beëindigde faillissementen, verdeeld naar het bedrag der baten en schulden.

*Closed bankruptcies according to amount of assets and debts.*

Bron: V. Wk.

1930.

	Aantal faillissementen, beëindigd door accord of door vereffening (slotuitdelingslijst). Number, closed by arrangement or distribution of final bankr. etc.	De faillissementen genoemd in kolom 1, hadden een actief van: those mentioned in column 1 had an asset of:								De faillissementen genoemd in kolom 1, hadden een passief van: those mentioned in column 1 had a debit of:							
		minder dan 2500 gld. under 2500 guilders.	2500 tot beneden 5000. 2500 up to 5000.	5000 tot beneden 10000. 5000 up to 10000.	10000 tot beneden 50000. 10000 up to 50000.	50000 tot beneden 100000. 50000 up to 100000.	100000 tot beneden 500000. 100000 up to 500000.	500000 en meer. 500000 and more.	minder dan 2500 gld. under 2500 guilders.	2500 tot beneden 5000. 2500 up to 5000.	5000 tot beneden 10000. 5000 up to 10000.	10000 tot beneden 50000. 10000 up to 50000.	50000 tot beneden 100000. 50000 up to 100000.	100000 tot beneden 500000. 100000 up to 500000.	500000 en meer. 500000 and more.		
Weeskamers. <i>Custodial boards.</i>																	
Batavia .....	157	116	15	15	7	1	3	—	23	25	36	50	10	6	2		
Semarang .....	75	53	6	9	7	—	—	—	23	10	6	21	4	6	—		
Soerabaja .....	183	135	16	17	13	4	1	—	45	23	35	49	14	13	2		
Medan .....	73	54	8	6	5	—	—	—	25	14	12	17	2	3	—		
Padang .....	20	16	1	—	1	2	—	—	7	4	2	5	—	2	—		
Makassar .....	46	32	10	3	—	1	—	—	4	13	3	23	2	1	—		
Totaal..... 1930	557	406	56	50	33	8	4	—	137	94	94	165	32	31	4		
Total.	579	407	67	60	42	—	2	1	121	96	100	186	30	38	8		
1923	515	338	83	41	45	4	2	2	111	58	96	158	50	30	12		
1927	496	341	66	44	40	2	3	—	105	83	61	162	36	36	13		
1926	474	304	52	49	49	8	3	—	78	62	84	134	41	62	10		
1925	773	572	78	59	59	5	1	—	191	96	118	225	72	59	12		
1924 <sup>(1)</sup>	412	270	46	44	37	8	3	—	100	46	56	141	31	27	5		
1923 <sup>(1)</sup>	404	213	64	51	56	9	5	—	93	55	65	133	29	19	4		
1922	289	178	37	23	40	8	3	—	98	36	48	66	21	16	4		

(1) Het aantal faillissementen is in overeenstemming gebracht met tabel 151 hoewel de sommen der achtereenvolgende kolommen daarmee niet overeenkomen. Zie ook noot (1) bij tabel 150. *The number of bankruptcies is brought in accordance with table 151, though the sums of the relating columns do not agree therewith. See also note (1) table 150.*

154 ECON. EN SOC. TOESTAND DER BEVOLKING — *Econ. and soc. condition of the population.*

E. INDUSTRIEËLE EIGENDOM. *Industrial titles.*  
27. INSCHRIJVINGEN VAN HANDELS- EN FABRIEKSMERKEN.  
*Trademarks registered.*

a. Internationale inschrijvingen. *International registrations.*

Bron: D. v. J. (K. I. E.).

Jaar. Year.	Ingekomen merken. Marks delivered.	Geweigerde merken. Marks refused.	
		Geheel. Entirely.	Gedeeltelijk. Partly.
1930	5 890	2 171	434
1929	5 771	1 494	748
1928	5 974	1 083	675
1927	5 221	840	533
1926	4 965	701	306
1925	5 367	705	315

155

b. Nationale inschrijvingen. *National registrations.*

Bron: D. v. J. (K. I. E.).

Jaar. Year.	Ten name van houders On name of holders		Totaal. Total.
	gevestigd in Ned.-Indië. domiciled within the N.E.I.	gevestigd buiten Ned.-Indië. domiciled abroad.	
1930	691	462	1 153
1929	774	531	1 305
1928	659	474	1 133
1927	487	423	910
1926	385	461	846
1925	281	439	720

156

c. Buitenlandsche houders naar het land van vestiging.  
*Foreign holders according to country of domicile.*

Bron: D. v. J. (K. I. E.).

Landen. Countries.	Met filiaal in Ned.-Indië. With branch in the N. E. I.					Zonder filiaal in Ned.-Indië. Without branch in the N. E. I.					Totaal. Total.				
	1930	1929	1928	1927	1925	1930	1929	1928	1927	1925	1930	1929	1928	1927	1925
Nederland. <i>Netherlands</i> .....	53	67	59	55	76	44	95	60	43	67	97	162	119	98	143
Engeland. <i>United Kingdom</i> .....	2	3	1	1	12	106	123	133	108	112	108	131	124	109	124
Duitschland. <i>Germany</i> .....	21	9	1	3	16	64	39	72	34	30	85	48	73	37	46
Frankrijk. <i>France</i> .....	5	—	—	—	—	2	—	—	1	—	7	—	—	1	—
België. <i>Belgium</i> .....	—	—	—	2	—	2	1	1	4	1	2	1	1	6	1
Noorwegen. <i>Norway</i> .....	—	—	—	—	1	—	—	—	1	2	—	—	—	1	2
Zweden. <i>Sweden</i> .....	—	—	—	—	—	4	5	8	5	20	4	5	8	5	20
Denemarken. <i>Denmark</i> .....	—	—	—	—	—	—	—	—	—	—	—	—	—	—	—
Zwitserland. <i>Switzerland</i> .....	1	3	—	1	—	2	6	3	—	2	8	7	2	9	2
Ver. Staten. <i>United States</i> .....	—	—	—	—	—	8	7	2	9	2	8	7	2	9	2
Japan .....	3	1	1	8	20	78	66	79	96	62	81	67	80	104	82
China .....	3	23	6	6	9	24	29	24	18	4	27	52	30	24	13
Australië. <i>Australia</i> .....	4	1	—	1	1	7	6	3	2	1	11	7	3	3	2
Overige landen. <i>Other countries</i> .....	—	—	1	1	—	2	3	2	7	1	2	3	3	8	1
Totaal. <i>Total</i> .....	10	6	3	1	—	17	33	14	15	2	27	39	17	16	2
Totaal. <i>Total</i> .....	102	113	72	79	135	360	418	402	344	304	462	531	474	423	459

28. F. IJKWEZEN. *Verification of weights and measures.*

Bron: D. v. IJ.

1930.

Specificatie. <i>Specification.</i>	Ijk. <i>Verification of w. and m.</i>						Herijk. <i>Reverif.</i>	
	Java en <i>and</i> Mad.		Buitengew. <i>Outerprov.</i>		Totaal. <i>Total.</i>		Totaal. <i>Total.</i>	
	Ingevoerd. <i>Imported.</i>	Aanmaak h. t. l. <i>Inland</i> <i>manufacture.</i>	Ingevoerd. <i>Imported.</i>	Aanmaak h. t. l. <i>Inland</i> <i>manufacture.</i>	1930	1929	1930	1929
1. Metrieke voorwerpen. <i>Metric objects.</i>								
a. Lengtematen. <i>Measures of length.</i>								
b. Inhoudsmaten. <i>Measures of capacity.</i>								
c. Gewichten. <i>Weights.</i>								
d. Weegwerktuigen. <i>Balances.</i>								
— grootere — <i>big.</i>	1 929	2 082	448	—	4 459	5 582	31 772	24 259
— fijne — <i>small.</i>	9 100	8 582	2 562	—	20 244	23 479	57 613	37 647
2. Niet metrieke voorwerpen. <i>Non metric objects.</i>								
a. Lengtematen. <i>Measures of length</i> (Amst. el.)	—	—	—	—	—	—	4 300	4 490
b. Inhoudsmaten. <i>Measures of capacity</i> (gantang)	—	—	—	—	—	—	8 324	8 357
c. Gewichten. <i>Weights</i> (kati en fijne) ( <i>catty and small.</i> )	—	—	—	—	—	—	48 712	47 328
d. Weegwerktuigen. <i>Balances.</i>								
— grootere — <i>big.</i>	—	—	—	—	—	—	22 565	22 351
3. Gefusteed. <i>Adjusted.</i>	3 435	194	1 056	—	4 685	2 657	63 569	51 067
4. Loco-onderzoek. <i>Inquiry on the spot.</i>	619	5 535	741	—	6 895	4 681	16 512	9 546
5. Ijkgelden. <i>Gauge fee</i> (gld.)	39 687	39 412	13 972	—	93 071	103 710	472 624	369 873
6. Aangeboden voorwerpen. <i>Objects presented.</i>	78 527	41 516	26 998	1 774	143 815	126 783	411 850	310 920
7. Afgekeurde voorwerpen. <i>Objects rejected.</i>	2 667	5 020	500	—	8 247	5 933	13 950	27 133
Percentage der afgekeurde voorwerpen. <i>Percentage of the rejected objects.</i>	3,50	10,79	2,03	—	5,42	4,47	3,28	8,03

160 ECON. EN SOC. TOESTAND DER BEVOLKING—*Econ. and soc. condition of the population.*G. ARBEID. *Labour.*29. LOONEN. *Wages.*b. Gemiddeld dagloon van fabriekskoelies in de suikerindustrie op Java.  
*Average daily wage of factory-coolies in the sugar-industry on Java.*Bron: K. v. A. in centen (*cents*).

Afdelingen van het suikersyndicaat. <i>Admin. units of the sugar-syndicate.</i>	1930		1929		1928		1927		1925	
	M.	V. F.	M.	V. F.	M.	V. F.	M.	V. F.	M.	V. F.
Cheribon .....	43	28	46	32	46	31	42	27	41	29
Tegal .....	42	31	42	37	42	24	42	33	41	23
Pekalongan .....	44	61(2)	43	48	44	34	43	32	43	28
Kendal .....	—	—	—	—	45	31	44	31	43	30
Semarang .....	45	32	44	32	45	31	—	—	—	—
Koedoes .....	45	39	44	37	42	36	45	40	44	38
Noord-Banjoemas .....	50	36	51	42	51	41	52	46	51	37
Kedoe .....	48	30	52	43	52	30	53	30	59	36
Jogjakarta .....	45	37	46	37	46	35	46	35	46	36
Soerakarta .....	51	39	52	42	51	40	50	38	51	41
Madioen .....	46	40	47	40	47	40	47	38	48	37
Djombang .....	45	35	46	35	47	35	—	—	—	—
Modjokerto .....	50	37	48	37	47	35	—	—	—	—
Soerabaja (1) .....	46	36	46	36	48	36	47	35	46	34
Kediri .....	45	35	44	35	44	35	45	35	45	34
Ngandjoek .....	44	34	44	35	46	36	44	37	43	36
Pasoeroean .....	45	35	45	35	45	34	41	35	40	36
Probolinggo .....	49	40	50	40	46	42	45	41	45	39
Malang .....	50	43	49	43	48	40	49	39	48	39
Besoeki .....	—	—	—	—	42	38	41	38	42	37
Kraksaan .....	42	33	41	33	—	—	—	—	—	—
Loemadjang .....	56	47	58	46	—	—	—	—	—	—
Bondowoso .....	43	38	42	38	—	—	—	—	—	—
Gemiddelde. <i>Average</i> .....	46	37	47	38	46	37	46	36	46	36

(1) Sidoardjo, Modjokerto en—*and*—Djombang.

(2) Betreft 14 vrouwen, die in stukloon werkten.

## 161

c. Inlandsch personeel en werkvolk, aan de suikerindustrie op Java verbonden,  
met hun gemiddelde loonen. *Native personnel and labourers engaged*  
*in the sugar-industry in Java and their average wages.*Bron: K. v. A. loon (*wage*) in centen (*cents*).

Specificatie. <i>Specification.</i>	1930		1929		1928		1927		1925	
	Aantal. <i>Number.</i>	Gem. dagloon. <i>Aver. daily-wage.</i>	Aantal. <i>Number.</i>	Gem. dagloon. <i>Aver. daily-wage.</i>	Aantal. <i>Number.</i>	Gem. dagloon. <i>Aver. daily-wage.</i>	Aantal. <i>Number.</i>	Gem. dagloon. <i>Aver. daily-wage.</i>	Aantal. <i>Number.</i>	Gem. dagloon. <i>Aver. daily-wage.</i>
<b>1. VASTE WERKLIEDEN.</b>										
<i>Regular workmen.</i>										
Toekangs. <i>Professional labourers</i> .....	14 724	113	15 309	115	15 322	114	14 245	114	13 022	114
Tuinmandoers. <i>Canefield mandors</i> .....	12 753	68	12 880	68	12 577	69	12 091	68	11 027	68
Knechts. <i>Helpers</i> .....	7 192	57	8 131	58	8 326	58	8 015	58	7 895	60
Totaal — <i>Total</i> .....	34 669	85	36 320	85	36 225	85	34 351	85	31 944	85
<b>2. CAMPAGNE-WERKLIEDEN.</b>										
<i>Season-labourers.</i>										
Fabrieksmandoers. <i>Factory foremen</i> .....	6 970	62	6 718	63	6 500	66	5 953	63	5 288	64
Fabriekskoelies (m). <i>Factory coolies (m)</i> ..	49 193	46	50 142	46	49 082	46	45 422	46	44 913	46
id. (v). <i>id. (f)</i> ..	8 117	37	8 212	37	8 209	37	7 419	36	6 900	36
Hulptuinmandoers. <i>Ass canefield-mandors</i> ..	10 308	41	10 014	41	9 412	40	8 986	40	8 542	41
Tuinwakers. <i>Fieldwatch-men</i> .....	5 559	35	5 323	35	5 029	35	5 456	34	5 365	35
Railbaankoelies. <i>Railway-coolies</i> .....	15 298	41	14 971	41	14 191	41	12 755	41	12 110	41
Totaal — <i>Total</i> — (m) .....	87 328	46	87 168	46	84 814	46	78 572	45	76 168	48
" " (v. f.) .....	8 117	37	8 212	37	8 209	37	7 419	36	6 900	36
Totaal generaal — <i>Grand total</i> ..	130 114	56	131 700	56	129 248	57	120 342	56	115 012	59



162 ECON. EN SOC. TOESTAND DER BEVOLKING—*Econ. and soc. condition of the population.*

d. Loonen van — en andere uitgaven voor de inheemsche werklieden (contractanten) op de tabaksondernemingen ter Oostkust van Sumatra.

*Wages of — and other expenses for Native labourers of the estates on the Eastcoast of Sumatra.*

Bron: D. P. V.

(1) in centen — cents.

Specificatie. <i>Specification.</i>	Mannen. <i>Men.</i>				Vrouwen. <i>Women.</i>			
	1900	1929	1920	1913	1930	1929	1920	1913
	Dagloon in geld. <i>Daily wages in money.</i> .....	57,5	58,5	54	43	44	44,5	42
Uitgaven voor het verstrekken van goedkope voeding. <i>Exp. for providing of cheap food.</i> .....	1	2	29	1	1	2	29	1
Id. voor huisvesting. <i>For housing.</i> .....	5	4	6	4	5	4	6	4
Id. voor geneeskundige behandeling. <i>For medical treatment</i> .....	4	4,5	9	5	4	4,5	9	5
Totaal — <i>Total.</i> .....	67,5	69	98	53	54	55	86	43

(1) V. z. v. aangesloten bij de Deli Plantersvereniging. *In so far they are member of the Deli planter's association.*

163

e. Verdiensten der veldkoelies op de tabaksondernemingen ter Oostkust van Sumatra en Atjeh en Ond.

*Wages of labourers on the tobacco-estates on the Eastcoast of Sumatra and Acheen.*

Bron: V. A. I.

gld.

Aantal ondernemingen. <i>Companies.</i>	Gemiddeld netto maandinkomen. <i>Average net monthly wages.</i>			
	Javanen. <i>Javanese.</i>		Chineez. <i>Chinese.</i>	
	1930	1929	1930	1929
1. Oostkust van Sumatra.				
Onderneming— <i>Estate</i> A.	23,80	27,28	22,16	25,39
" B.	25,48	27,88	25,39	25,24
" C.	26,71	27,63	24,93	25,15
" D.	x	x	27,68	26,84
" E.	x	24,25	22,55	24,75
" F.	23,66	25,78	22,70	26,09
" G.	25,82	23,91	25,12	23,82
" H.	27,75	24,32	25,07	25,37
" I.	24,07	25,81	24,60	25,49
" J.	28,28	28,46	27,61	26,82
" K.	25,58	30,65	25,30	31,45
" L.	28,26	30,28	26,90	26,78
" M.	x	x	29,66	29,94
2. Atjeh en Onderhoorigheden.				
Onderneming— <i>Estate</i> O.	26,50	33,46	31,42	35,78

30. KOELIEBEVOLKING. *Coolies on estates.*  
 a. Loop der koeliebevolking op de gezamenlijke ondernemingen in de Buitengewesten.  
*Coolies on the estates in the Outerprovinces.*

Bron: V. A. I.

1930.

Gewesten. Provinces.	Aantal onderne- mingen. Number of estates.	Aanwezig op 1 Januari. <i>Present on January, 1st.</i>			Bijgekomen. <i>Increase.</i>			Aanwezig op 31 December. <i>Present on December, 31st.</i>			
		Koelies. <i>Coolies.</i>		Chin.	v. buit- ten het gewest. nangen.		Afgestaan. <i>Decrease.</i>	Chin.		Totaal <i>Total.</i>	
		Javanen. <i>Javanese.</i>			in het gewest nangen.			Javanen. <i>Javanese.</i>			
		M.	V. F.	Totaal.	Recr. <i>outside the prov.</i>	Recr. <i>in the prov.</i>	M.	V. F.	Totaal. <i>Total.</i>		
Lampoengsche Districten . . . . .	31	(a)	(a)	(a)	630	2974	—	—	8487	1523	4982
Palembang . . . . .	39	(b)	(b)	(b)	2242	9943	—	—	5213	2346	7788
Djambi . . . . .	4	(c)	(c)	(c)	4640	1167	—	—	7640	4130	11836
Oostkust van Sumatra . . . . .	348	(a)	(a)	(a)	11757	16665	2125	—	15732	984	22042
Benkoelen . . . . .	1	(b)	(b)	(b)	2027	3274	163	—	1043	—	1237
Sumatra's Westkust . . . . .	37	(c)	(c)	(c)	34901	90773	23245	—	159481	53676	236255
Tapanoei . . . . .	18	(a)	(a)	(a)	3920	37562	569	—	22502	24613	49000
Atjeh en Onderhoorigheden . . . . .	63	(b)	(b)	(b)	912	5980	17	—	8110	2956	11083
Riouw en Onderhoorigheden . . . . .	65	(c)	(c)	(c)	348	2193	98	—	1352	699	2412
Bangka . . . . .	1	(a)	(a)	(a)	4157	11271	—	—	14131	5440	19573
Biliton . . . . .	1	(b)	(b)	(b)	316	2415	108	—	3151	530	2572
Westerafdeeling van Borneo . . . . .	10	(c)	(c)	(c)	712	2861	—	—	3050	643	4093
Zuider- en Oosterafdeeling van Borneo . . . . .	42	(a)	(a)	(a)	21	1432	—	—	898	633	1370
Manado . . . . .	15	(b)	(b)	(b)	3854	9956	140	—	14575	6204	21045
Celebes en Onderhoorigheden . . . . .	4	(c)	(c)	(c)	568	3900	187	—	3672	545	4797
Molukken . . . . .	66	(a)	(a)	(a)	322	2050	38	—	2637	965	3630
Bali en Lombok . . . . .	8	(b)	(b)	(b)	371	2562	2608	—	1306	362	4371
Totaal — Total 1930 . . . . .	771	(c)	(c)	(c)	16363	9449	15089	—	534	—	15623
		(a)	(a)	(a)	114	6012	4661	—	3234	240	8542
		(b)	(b)	(b)	327	2234	14218	—	240	—	14218
		(c)	(c)	(c)	65	262	57	—	284	—	291
		(a)	(a)	(a)	182	576	—	—	466	163	639
		(b)	(b)	(b)	714	77	—	—	77	—	564
		(c)	(c)	(c)	1766	8996	23	—	537	1080	6770
		(a)	(a)	(a)	6394	18616	2458	—	14169	392	22174
		(b)	(b)	(b)	243	223	—	—	886	422	1308
		(c)	(c)	(c)	541	526	5	—	31	147	1071
		(a)	(a)	(a)	225	78	—	—	28	11	39
		(b)	(b)	(b)	24	24	—	—	12	2	467
		(c)	(c)	(c)	100	668	—	—	358	403	1026
		(a)	(a)	(a)	332	1148	—	—	881	271	2197
		(b)	(b)	(b)	—	—	8	—	—	—	—
		(c)	(c)	(c)	825	951	—	—	146	—	290
		(a)	(a)	(a)	86400	278366	63444	—	290459	109409	478915

(1) a = contract-arbeiders — *Coolies on contract.*  
 b = vrije werklieden. — *Free coolies.*  
 (2) Inclusief andere landaarden. — *Incl. of other nationalities.*

b. Gesloten contracten en reëngagementscontracten.  
*New contracts and re-engagements.*

Bron: V. A. I.

Gewesten. <i>Provinces.</i>	Jaren. <i>Year.</i>	Chineezeeën. <i>Chinese.</i>		Van Java afkomstig — <i>Javanese.</i>						Totaal — <i>Total.</i> (incl. andere landaarden) ( <i>incl. of other nationalities</i> )			
		In het gewest. <i>Outside Java.</i>		Contracten gesloten op Java en Madoera op den voet der Wer- vingsordonnantie. <i>Contracts closed on Java and Ma- dara under the coolie-labouror- dinance.</i>		In het gewest. <i>Outside Java.</i>				Contracten gesloten op Java en Madoera op den voet der Wer- vingsordonnantie. <i>Contracts closed on Java and Madura under the coolie-labourordnance.</i>		In het ge- west. <i>Out- side Java.</i>	
		Immigratie-contracten. <i>Immigration-contracts.</i>	Reëngagementscontracten. <i>Re-engagement-contracts.</i>			Immigratie-contracten. <i>Immigration-contracts.</i>		Reëngagementscontracten. <i>Re-engagement-contracts.</i>				Immigratie-contracten. <i>Immigration-contracts.</i>	Reëngagementscontracten. <i>Re-engagement-contracts.</i>
				M.	V. F.	M.	V. F.	M.	V. F.				
Lampoengsche distr. ....	1930	—	—	381	289	58	27	2 003	405	680	87	2 475	
Palembang. ....	"	—	—	1 487	1 123	—	—	3 279	1 035	2 707	—	4 628	
Djambi. ....	"	—	—	—	—	—	—	—	—	—	—	—	
Oostkust v. Sumatra. ....	"	1 950	22 216	12 229	8 078	8 932	2 692	97 650	20 537	23 652	13 789	144 274	
Benkoelen. ....	"	—	14	333	247	—	—	3 208	928	678	—	5 185	
Sumatra's Westkust. ....	"	—	—	2 136	1 017	—	—	2 512	496	3 847	—	3 900	
Tapanoeli. ....	"	—	—	408	87	—	—	2 323	498	554	—	3 688	
Atjeh en Ond. ....	"	—	137	2 420	1 107	54	21	5 835	1 392	3 689	84	7 667	
Riouw en Ond. ....	"	107	36	93	44	—	—	1 499	540	137	107	2 075	
Bangka en Ond. ....	"	5 217	4 524	—	—	—	—	—	—	—	5 217	4 524	
Billiton. ....	"	424	17 361	—	—	—	—	—	—	—	424	17 361	
Westerafd. v. Borneo. ....	"	—	—	131	41	—	—	102	9	182	—	140	
Z. en O. afd. v. Borneo. ....	"	172	1	1 622	144	—	—	1 610	332	1 766	198	2 048	
Manado. ....	"	—	—	160	83	—	—	352	99	243	—	453	
Celebes en Ond. ....	"	—	—	—	—	—	—	—	—	—	—	—	
Molukken. ....	"	74	108	82	51	—	—	24	18	133	74	155	
Timor en Ond. ....	"	—	—	—	—	—	—	—	—	—	—	—	
Bali en Lombok. ....	"	—	—	—	—	—	—	—	—	—	—	—	
Totaal. <i>Total.</i> ....	1930	7 944	43 397	21 482	13 311	9 044	2 740	120 397	26 289	38 268	19 980	198 573	
	1929	15 236	33 939	47 539	23 073	8 401	2 728	129 070	29 862	70 612	26 673	194 146	
	1928	11 240	38 499	36 288	19 832	5 423	1 763	117 151	26 385	41 361	25 568	182 212	
	1927	15 927	44 779	43 383	22 905	4 682	2 143	98 760	22 477	65 762	23 327	168 446	
	1926	11 954	51 276	54 317	20 567	4 893	2 033	103 014	23 277	74 864	19 038	179 133	

c. Overtredingen van de koelieordonnantie, gepleegd door de contract-koelies, verdeeld naar enkele groepen van werklieden.

*Contract-coolies, sentenced for transgressions of the coolie ordinance, according to certain groups.*

Bron: V. A. I.

Gewesten. <i>Provinces.</i>	Jaren. <i>Year.</i>	Veldkoelies. <i>Field-labourers.</i>			Chineesche (c.q. Klingaleesche) Singkehs, Javanen in de contr. geen veldkoelies. <i>Chinese, (Kling) Singkehs and Javanese under first contract not being field-labourers.</i>			Totaal (incl. alle andere contractanten). <i>Total (incl. of all other contract-labourers).</i>		
		Gemiddeld aantal per dag tewerkgesteld. <i>Daily average of hands</i>	Daarvan gestraft wegens <i>Sentenced because of</i>		Gemiddeld aantal per dag tewerkgesteld. <i>Daily average of hands.</i>	Daarvan gestraft wegens <i>Sentenced because of</i>		Gemiddeld aantal per dag tewerkgesteld. <i>Daily average of hands.</i>	Daarvan gestraft wegens <i>Sentenced because of</i>	
			Overtreding der Koelie-ordonnantie. <i>Transgressions of the coolie-ordinance. (1)</i>	Andere overtredingen. <i>Other transgressions.</i>		Overtreding der Koelie-ordonnantie. <i>Transgressions of the coolie-ordinance, (1)</i>	Andere overtredingen. <i>Other transgressions.</i>		Overtreding der Koelie-ordonnantie. <i>Transgressions of the coolie-ordinance, (1)</i>	Andere overtredingen. <i>Other transgressions.</i>
Lampoengsche districten ...	1930	—	—	—	4 514	198	12	6 189	205	14
	1929	—	—	—	4 909	301	10	7 587	384	11
Palembang .....	1930	—	—	—	8 282	1 304	41	13 404	1 432	71
	1929	—	—	—	12 057	—	—	14 812	1 225	—
Djambi .....	(*) 1930	—	—	—	—	—	—	—	—	—
	1929	—	—	—	—	—	—	—	—	—
Oostkust van Sumatra .....	1930	26 609	577	256	110 762	7 905	967	257 680	12 656	1 912
	1929	29 307	1 243	267	108 101	8 231	879	257 661	13 995	1 669
Benkoelen .....	1930	—	—	—	7 272	1 138	125	11 707	1 139	127
	1929	—	—	—	9 162	1 144	232	14 045	1 356	302
Sumatra's Westkust .....	1930	—	—	—	17 493	3 011	335	21 430	3 246	378
	1929	—	—	—	16 238	—	—	20 333	1 848	—
Tapanoei .....	1930	—	—	—	1 985	160	1	4 926	261	17
	1929	—	—	—	2 536	232	66	6 167	355	132
Atjeh en Onderhoorigheden.	1930	180	16	1	13 564	1 087	150	24 770	1 371	209
	1929	157	17	7	16 087	1 186	212	24 142	1 553	273
Riouw en Onderhoorigheden	1930	—	—	—	1 818	22	18	4 642	59	31
	1929	—	—	—	2 504	32	12	5 216	47	27
Bangka en Onderhoorigheden	1930	—	—	—	—	—	—	—	—	—
	1929	—	—	—	11 218	1 122	72	16 971	1 351	92
Billiton .....	1930	—	—	—	—	—	—	17 559	155	124
	1929	—	—	—	—	—	—	18 270	152	110
Westerafd. van Borneo .....	1930	—	—	—	537	22	12	800	27	12
	1929	—	—	—	844	21	7	1 043	23	7
Z. en O. afd. van Borneo ...	1930	—	—	—	6 430	1 187	150	9 238	1 303	211
	1929	—	—	—	8 428	1 122	304	12 952	1 299	457
Manado .....	1930	—	—	—	789	55	5	1 318	59	5
	1929	—	—	—	548	65	6	1 089	72	6
Celebes en Onderhoorigheden	1930	—	—	—	64	—	—	64	—	1
	1929	—	—	—	—	—	—	78	2	1
Molukken .....	1930	—	—	—	650	11	10	1 188	24	18
	1929	—	—	—	925	49	13	1 333	57	16
Timor en Onderhoorigheden.	1930	—	—	—	—	—	—	—	—	—
	1929	—	—	—	—	—	—	—	—	—
Bali en Lombok .....	1930	—	—	—	—	—	—	—	—	—
	1929	—	—	—	—	—	—	—	—	—
Totaal. <i>Total</i> .....	(*) 1930	26 789	593	257	174 160	16 040	1 767	374 915	21 937	3 130
	(*) 1929	29 527	1 260	274	193 607	13 505	1 813	401 199	23 639	3 103
	1928	31 894	767	279	172 811	15 021	2 513	383 616	22 648	4 377
	1927	25 017	775	282	183 666	16 254	2 603	263 979	21 015	4 265
	1926	27 148	466	205	231 578	12 331	3 941	328 129	17 947	6 456

(1) Met dien verstande, dat eenzelfde contractant, die een of meermalen is gestraft wegens overtreding van eenzelfde artikel der K. O., éénmaal is opgenomen; terwijl een contractant, die meermalen is gestraft wegens overtreding van twee of meer artikelen der K. O., per elk overtreden artikel eenmaal is medegedeld. *A contract-coolie sentenced more than once for a transgression of the same article of the coolie ordinance has been counted once; if he is sentenced more than once for transgression of different articles of the ordinance he has been counted once per article.*

(\*) Onvolledig. *Incomplete.*

(\*) Voorloopige cijfers. *Provisional figures.*

(\*) Verbeterd. *Revised.*

d. Klachten van koelies wegens „slaan” (zgn. klapzaken), verdeeld naar enkele groepen van beklagden.

*Complaints of coolies because of slapping, according to some groups of accused.*

Bron: V. A. I.

1930. (a)

Gewesten. Provinces.	Administrateurs. (1) <i>Estate managers.</i>					Assistenten. (2) <i>Assistants.</i>					Mandoers. <i>Foremen.</i>				
	Klachten van koelies wegens „slaan”. <i>Complaints.</i>	Berechte zaken. <i>Cases adjudged.</i>	Veroordeelingen. <i>Sentenced.</i>	Vrijspraken. <i>Acquitted.</i>	Onaigedane zaken. <i>Cases at bar.</i>	Klachten van koelies wegens „slaan”. <i>Complaints.</i>	Berechte zaken. <i>Cases adjudged.</i>	Veroordeelingen. <i>Sentenced.</i>	Vrijspraken. <i>Acquitted.</i>	Onaigedane zaken. <i>Cases at bar.</i>	Klachten van koelies wegens „slaan”. <i>Complaints.</i>	Berechte zaken. <i>Cases adjudged.</i>	Veroordeelingen. <i>Sentenced.</i>	Vrijspraken. <i>Acquitted.</i>	Onaigedane zaken. <i>Cases at bar.</i>

1. Ondernemingen. *Estates.*

West-Java.....	—	—	—	—	—	1	1	1	—	—	—	—	—	—	—
Midden-Mid-Java.....	—	—	—	—	—	1	1	1	—	—	—	—	—	—	—
Oost-East-Java.....	7	7	7	—	—	24	18	14	4	6	—	—	—	—	—
Java en-and-Madoera.....	7	7	7	—	—	26	20	16	4	6	—	—	—	—	—
Lampoengsche distr.....	2	2	2	—	—	10	9	4	5	1	22	13	—	2	9
Palembang.....	1	1	1	—	—	19	7	5	2	12	43	41	38	3	2
Djambi.....	—	—	—	—	—	1	—	—	—	1	—	—	—	—	—
Oostkust v. Sumatra.....	5	4	1	3	1	(2) 72	58	42	16	7	(3) 418	414	299	115	3
Benkoelen.....	(5) 1	—	—	—	—	6	3	3	—	3	(4) 5	4	4	—	—
Sumatra's Westkust.....	1	—	—	—	1	12	8	3	—	4	(5) 65	60	50	10	5
Tapanoeli.....	1	—	—	—	1	—	—	—	—	—	7	5	5	—	2
Atjeh en Onderh.....	1	1	1	—	—	4	4	4	—	—	70	70	60	10	—
Riouw en Onderh.....	—	—	—	—	—	2	2	2	—	—	3	3	2	1	—
Bangka en Onderh.....	—	—	—	—	—	—	—	—	—	—	55	55	39	16	—
Billiton.....	—	—	—	—	—	—	—	—	—	—	1	1	1	—	—
Westerafd. v. Borneo.....	—	—	—	—	—	—	—	—	—	—	4	4	3	1	—
Z. en O. afd. v. Borneo.....	3	3	3	—	—	6	4	4	—	2	35	34	33	1	1
Manado.....	—	—	—	—	—	—	—	—	—	—	1	1	1	—	—
Celebes en Onderh.....	—	—	—	—	—	—	—	—	—	—	—	—	—	—	—
Molukken.....	1	1	1	—	—	3	1	—	1	2	6	5	3	2	1
Timor en Onderh.....	—	—	—	—	—	—	—	—	—	—	—	—	—	—	—
Bali en Lombok.....	—	—	—	—	—	—	—	—	—	—	—	—	—	—	—
Buitengew. <i>Outerprovinces</i>	16	12	9	3	3	135	96	72	24	32	735	710	549	161	23

## 2. Panglongs.

Ressort-Resort-Tand-joengpinang.....	—	—	—	—	—	2	2	2	—	—	3	3	2	1	—
Ressort-Resort-Bengkalis....	1	1	1	—	—	3	3	2	1	—	3	3	2	1	—
Totaal. <i>Total.</i>	1	1	1	—	—	5	5	4	1	—	6	6	4	2	—

(a) Voorzover bekend bij het Kantoor van Arbeid. *So far as known at the Labour-office.*(1) Bij de panglongs de Kepala. *At the panglongs the „Kepala”*(2) de assistent Kepala. *At the panglongs the „assistant Kepala”*(3) W. V. 7 gedeponoord. *Of which 7 removed before trial.*

(4) „ 1 „ 1 „ „ „

(5) Gedeponoord. *Removed before trial.* „ „ „

168 ECON. EN SOC. TOESTAND DER BEVOLKING. — *Econ. and soc. condition of the population.*e. Koelie-aanvallen op toezichhoudend ondernemingspersoneel.  
*Coolie assaults on surveying estate personnel.*

Bron: V. A. I.

1930.

Gewesten. <i>Provinces.</i>	Aanvallen op Eur. personeel. <i>Assaults on Eur. personnel.</i>		Aanvallen op Inl. personeel. <i>Assaults on Nat. personnel.</i>	
	Totaal. <i>Total.</i>	Waarvan met doodelijken afloop. <i>Of which fatally.</i>	Totaal. <i>Total.</i>	Waarvan met doodelijken afloop. <i>Of which fatally.</i>
Java en Madoera . . . . . <i>Java and Madoera.</i>	9	1	1	—
Buitengewesten . . . . . <i>Outerprovinces.</i>	77	1	200	9
Totaal. <i>Total.</i>	86	2	201	9

169

## f. Panglongs (1).

Bron: V. A. I.

1930. (2)

Afdeling. <i>Division.</i>	Aanwezig op 1 Jan. <i>Present on Jan, 1st.</i>						Geopend ged. het jaar. <i>Opened dur. the year.</i>						Gesloten ged. het jaar. <i>Closed dur. the year.</i>						Aanwezig op 31 Dec. <i>Present on Dec, 31st.</i>						
	Balkenkapperijen. <i>Beamills.</i>	Brandhoutkapperijen. <i>Firewood mills.</i>	Dunningshoutkapperijen. <i>Thinnings mills.</i>	Houtskoolbranderijen. <i>Charcoal burners.</i>	Houtzagerijen. <i>Sawmills.</i>	Totaal. <i>Total.</i>	Balkenkapperijen. <i>Beamills.</i>	Brandhoutkapperijen. <i>Firewood mills.</i>	Dunningshoutkapperijen. <i>Thinnings mills.</i>	Houtskoolbranderijen. <i>Charcoal burners.</i>	Houtzagerijen. <i>Sawmills.</i>	Totaal. <i>Total.</i>	Balkenkapperijen. <i>Beamills.</i>	Brandhoutkapperijen. <i>Firewood mills.</i>	Dunningshoutkapperijen. <i>Thinnings mills.</i>	Houtskoolbranderijen. <i>Charcoal burners.</i>	Houtzagerijen. <i>Sawmills.</i>	Totaal. <i>Total.</i>	Balkenkapperijen. <i>Beamills.</i>	Brandhoutkapperijen. <i>Firewood mills.</i>	Dunningshoutkapperijen. <i>Thinnings mills.</i>	Houtskoolbranderijen. <i>Charcoal burners.</i>	Houtzagerijen. <i>Sawmills.</i>	Totaal. <i>Total.</i>	
Bengkalis . . . . .	65	13	3	72	2	155	4	5	—	2	—	11	23	13	3	4	2	50	—	41	5	—	70	—	116
Tandjoengpinang . . . . .	37	91	34	159	—	321	3	4	9	1	—	17	13	18	9	3	—	43	—	27	77	34	157	—	295
Inderagiri . . . . .																									
Totaal 1930. <i>Total</i>	102	104	37	231	2	476	7	9	9	3	—	28	41	31	12	7	2	93	—	68	82	34	227	—	411
1929.	133	131	60	240	3	467	4	1	10	—	—	15	35	28	33	9	1	106	—	102	104	37	231	2	476
1928.	142	123	51	245	4	565	20	17	10	1	—	48	29	9	1	6	1	46	2	133	131	60	240	3	467

(1) Voor de productie zie tabel 214. *For the output see table 214.*(2) Het verschil tusschen het aantal panglongs vermeld in deze tabel en tabel 214 is nog niet opgehelderd. Vermoedelijk is de oorzaak gelegen in afwijkende tijdstippen, waarop de statistiek wordt afgesloten. *It has as yet not been possible to elucidate the discrepancy between this table and table 214. An eventual closing of the statistics at different periods may account for said discrepancy.*

31. KOELIEWERVING. *Recruiting of coolies.*

## a. Van Java naar de verschillende Buitengewesten vertrokken of daarvan teruggekeerde contractkoelies.

*Contract-coolies from Java departed for or returned from the Outerprovinces.*

Bron: V. A. I.

Jaren. Year.	Totaal aantal contractanten. Total number of coolies.	Gewesten — Provinces.															
		Lampoengsche dn.	Palembang.	Djambi.	Oostkust van Sumatra.	Benkoelen.	Sumatra's Westkust.	Tapanoeli.	Atjeh en Ond.	Rionw en Ond.	Bangka en Ond.	Biliton.	Westerafd. v. Borneo.	Z. en O. afd. v. Borneo.	Manado.	Celebes en Ond.	Molukken.

a. Vertrokken naar: *Departed for:*

1930	Eigen werving. <i>Estates recruiting</i> .....	28 122	683	2 592	—	16 239	615	3 740	704	1 037	171	120	—	102	1 743	243	—	123	—	—
	Beroepsw. <i>Profess. recruiting</i> (1).....	1 228	—	—	—	438	—	—	—	779	11	—	—	—	—	—	—	—	—	—
	Tezamen. <i>Total</i> ....	29 350	683	2 592	—	16 677	615	3 740	704	1 816	182	120	—	102	1 743	243	—	123	—	—
1929	Eigen werving. <i>Estates recruiting</i> .....	70 958	1 226	4 685	—	44 868	4 148	7 598	735	2 529	388	154	—	304	4 001	223	—	99	—	—
	Beroepsw. <i>Profess. recruiting</i> .....	6 704	66	165	—	2 150	—	1 982	—	2 115	596	—	—	13	8	41	—	188	—	—
	Tezamen. <i>Total</i> ....	77 662	1 292	4 850	—	47 018	4 148	8 960	735	4 644	984	154	—	317	4 009	264	—	287	—	—
1928	Eigen werving. <i>Estates recruiting</i> .....	52 528	2 104	3 708	—	30 620	2 805	5 393	834	2 532	390	251	—	159	3 203	375	—	—	—	—
	Beroepsw. <i>Profess. recruiting</i> .....	6 435	—	—	—	1 877	29	906	—	3 128	189	—	—	—	—	—	40	21	—	—
	Tezamen. <i>Total</i> ....	58 963	2 104	3 708	—	32 497	2 834	6 299	834	5 660	579	251	—	159	3 203	375	40	21	—	—
1927	Eigen werving. <i>Estates recruiting</i> .....	56 602	3 645	4 250	—	32 717	3 460	4 132	1 423	2 628	152	141	—	149	3 457	238	—	105	—	—
	Beroepsw. <i>Profess. recruiting</i> .....	10 908	170	1 431	—	3 270	111	1 217	—	2 259	1 202	—	—	213	838	—	50	147	—	—
	Tezamen. <i>Total</i> ....	67 510	3 815	5 781	—	35 987	3 571	5 349	1 423	4 887	1 354	141	—	362	4 295	238	50	252	—	—
1925	Eigen werving. <i>Estates recruiting</i> .....	56 918	1 443	1 721	30	39 917	1 787	1 977	1 516	1 965	200	424	—	130	5 733	—	—	25	—	—
	Beroepsw. <i>Profess. recruiting</i> .....	6 982	62	576	—	2 611	900	75	—	890	884	—	—	108	663	—	—	213	—	—
	Tezamen. <i>Total</i> ....	63 900	1 505	2 297	30	42 528	2 687	2 052	1 516	2 855	1 084	424	—	238	6 446	—	—	238	—	—

b. Teruggekeerd van: *Returned from:*

1930	47 923	1 043	2 695	—	24 635	2 740	5 085	1 884	1 067	1 166	74	—	526	6 200	135	—	73	—	—
1929	37 800	1 078	1 712	—	22 193	1 629	2 900	957	664	734	15	—	177	5 287	327	—	121	—	—
1928	32 708	1 168	805	—	17 425	1 759	2 546	624	489	657	9	—	105	6 860	159	—	—	—	—
1927	26 035	877	618	—	15 048	1 444	2 031	544	431	381	—	—	27	4 337	147	—	1	149	—
1925	17 777	452	359	—	12 668	541	981	162	491	210	—	—	23	1 773	41	—	23	126	—
1920	20 579	699	295	—	16 230	246	367	499	1 074	994	—	—	23	101	11	—	2	6	—

(1) De beroepswerving werd 1 Februari 1930 opgeheven. *Professional recruiting was abolished on February 1st.*

b. Naar het buitenland vertrokken of daarvan teruggekeerde contract-koelies.  
*Contract-coolies departed for or returned from abroad.*

Bron: V. A. I.

Jaren. Year.	Totaal aantal koelies. <i>Total number of coolies.</i>		Buitenlandsche koloniën. <i>Foreign colonies.</i>										Suriname.	
			Nieuw Caledonië. <i>New Caledonia.</i>		Britsch Noord-Borneo. <i>British North-Borneo.</i>		Serawak.		Gefeder. Mal. Staten en Straits Settlements. <i>Feder. Malay States and Straits Settlements.</i>		Cochin China.			
	Vertrokken. <i>Departed.</i>	Teruggekeerd. <i>Returned.</i>	Vertrokken. <i>Departed.</i>	Teruggekeerd. <i>Returned.</i>	Vertrokken. <i>Departed.</i>	Teruggekeerd. <i>Returned.</i>	Vertrokken. <i>Departed.</i>	Teruggekeerd. <i>Returned.</i>	Vertrokken. <i>Departed.</i>	Teruggekeerd. <i>Returned.</i>	Vertrokken. <i>Departed.</i>	Teruggekeerd. <i>Returned.</i>	Vertrokken. <i>Departed.</i>	Teruggekeerd. <i>Returned.</i>
1920	75	4 082	—	774	65	1 752	—	404	10	633	—	—	—	519
1929	3 200	2 321	1 853	467	266	916	136	197	499	381	—	—	—	506
1928	5 113	1 523	2 012	239	—	479	89	103	454	120	250	19	—	2 308
1927	4 862	826	1 003	189	1 477	392	243	61	448	163	—	21	—	1 691
1926	5 026	232	500	—	2 086	102	80	2	1 036	51	—	77	—	1 324
1925	4 506	427	1 000	143	1 138	201	153	7	500	74	—	2	—	1 655
1924	2 286	421	650	298	92	79	299	—	156	30	—	14	—	1 089
1923	1 131	411	—	133	353	224	—	8	145	19	—	27	—	633
1922	2 060	174	600	—	310	31	—	35	100	108	100	—	—	950
1921	1 290	499	—	24	552	42	40	183	70	208	—	42	—	628
1920	5 430	197	—	—	989	17	174	78	1 536	75	—	27	—	2 731

(a) De opgaven van den Gouverneur van Br. N. Borneo van voor 1924 omvatten een belangrijk grooter aantal gerepatrieerden, dan bovenstaande cijfers, doordat sommigen der gerepatrieerden te Singapore achterblijven en velen na aankomst op Java zonder aanmelding bij den wervingscommissaris naar hunne desa's doorreizen. *The returns of the Governor of Br. North-Borneo before 1924 contain a considerably greater number of homegoers than the above-mentioned figures because some of them remain at Singapore and many of them after arrival at Java proceed to their villages without giving notice to the recruiting commissary.*



32. ARBEIDSBEURZEN. — *Labour exchanges.*a. De openbare arbeidsbeurzen. *The public labour exchanges.*

32. ARBEIDSBEURZEN  
a. De openbare arbeidsbeurzen  
1930 (1)

Bron: K. v. A.

Beroepsgroepen. Occupations.	Batavia.											
	Aanbiedingen werk- nemers. Applicants for work.			Plaatsingen. Placed.			Aanvragen werk- gevers. Vacancies reported by employers.			Aanbiedingen werk- nemers. Applicants for work.		
	Eur.	Inl. Nat.	Chin.	Eur.	Inl. Nat.	Chin.	Eur.	Inl. Nat.	Chin.	Eur.	Inl. Nat.	Chin.
Architecten. Architects.....	2	—	—	—	—	—	—	—	—	—	—	—
Analisten. Analysts.....	2	5	—	—	6	—	—	12	—	—	5 (1)	— (1)
Ass. Apoth. Pharmac. ass.	6 (1)	2	—	—	—	—	1	—	—	—	2 (3)	2
Bankemployés. Bankclerks.	6	—	2	2 (1)	—	—	6	—	—	—	—	—
Bakkers, koks. Bakers, cooks.	21	7 (4)	1	6	10 (8)	—	6	14 (8)	—	—	6	33 (78)
Bankw. smeden en repara- teurs. Fitters smiths and repairers.....	46	168	2	1	45	1	2	53	1	34	272	2
Bedienden. Servants.....	—	95 (80)	2	(1)	55 (42)	1	(1)	77 (24)	1	—	450 (164)	—
Boekdr. en letterzetter. Printers and compositors...	8	57	2	1	3	—	1	3	—	—	44	1
Boekhouders. Bookkeepers..	71 (3)	21	22 (2)	19	2	2	31	2	2	37 (7)	21	6
Boomklerken. Customclerks.	9	10	1	—	—	—	—	—	—	—	—	—
Chauffeurs.....	4	178	3	—	43	—	—	44	—	2	252	5
Chemikers. Chemists.....	5	—	—	—	—	—	1	10	—	—	—	—
Cultuurempl. Estate employes. Comm. en hooger bureaupers. Gov. office personnel.....	75	12	—	8	—	—	13	—	—	106	29	4
Correspondenten. Correspon- dents.....	55 (12)	39	2	12 (1)	2	—	21	4	—	62 (9)	35 (1)	3
Dames v/d. huish. Lady- housekeepers.....	37 (4)	1	1	2	—	—	3	—	—	2	—	—
Electriciens. Electricians...	15	25	2	2 (19)	7 (1)	—	3 (22)	9 (1)	—	20 (77)	31 (5)	1
Fabrieksemp. Factory clerks.	1	—	—	3	1	—	3	1	—	3	4	—
Handelsemp. Office clerks.	38 (1)	4	2	6 (2)	—	—	15	—	—	—	—	—
Hotel en cafépers. Hotel- etc. personnel.....	22 (5)	7	—	7 (2)	—	—	9 (3)	—	—	6 (1)	—	—
Ingenieurs. Engineers.....	5	—	—	—	—	—	—	—	—	5	—	—
Kassiers. Cashiers.....	2	7	9	—	1	—	—	3	—	—	2	10
Kinderjuffrouwen. Nursery governess.....	(16)	(2)	—	(9)	(1)	—	(14)	(5)	—	(20)	(5)	—
Kleerm. modisten. Tailors, dressmakers.....	1 (3)	5 (9)	—	—	2 (8)	—	—	6 (4)	—	(5)	13 (4)	—
Klerken, schrijvers. Clerks.	108 (56)	1432 (27)	66 (1)	29 (12)	301 (8)	8	38 (9)	307 (8)	7	139 (111)	585 (23)	30 (2)
Machin., motordr. Engine- drivers.....	49	18	2	7	5	—	16	5	—	41	34	1
Magazijnm. Warehouse keepers	38	21	1	10	9	—	10	9	—	32	3	2
Mandoers, wakers. Foremen, watchmen.....	9	171 (2)	7	5	8	1	5	8	1	2	172	—
Metselaars. Bricklayers.....	3	16	3	—	—	—	—	—	—	—	34	—
Meubelmakers. Joiners.....	—	—	7	—	—	—	—	1	—	—	—	—
Monteurs.....	33	59	4	6	17	—	8	18	—	35	62	—
Mijnwerkers. Miners.....	12	1	—	2	—	—	2	—	—	3	—	—
Onderwijskrachten. Teachers.	7 (13)	37 (1)	—	(2)	3	—	14 (7)	8	—	1 (10)	9	—
Oppassers, portiers. Porters.	31	594	3	9	35	—	10	35	—	21	543	—
Opzichters, werkbazen. Fo- remen.....	89	39	1	25	3	—	34	5	—	91	29	1
Rekeningloopers. Bill col- lectors.....	—	72	7	1	15	—	—	15	—	—	53	8
Suiker-empl. Sugar employes.	11	—	—	—	—	—	—	—	—	—	—	—
Stenografen. Stenographers..	6 (30)	(1)	2	(15)	—	—	14 (5)	—	2	1 (23)	2	—
Teekenaars. Opnemers Drawers, etc.....	10	117	—	5	32	—	9	35	—	7	111	1
Typisten. Typists.....	48 (63)	222 (11)	24 (2)	12 (30)	61	6	14 (19)	63	6	1 (15)	86 (22)	1
Timmerlieden. Carpenters...	3	81	1	1	13	2	1	21	5	2	48	4
Verkoopers. Handelsreizi- gers. Salesmen, commercial travellers.....	31 (17)	8 (3)	19	14 (9)	1	4	27 (7)	1	4	17 (4)	10	19
Verplegers (sters). Male and female nurses.....	9 (7)	63	—	2 (1)	5	—	3 (1)	6	—	7 (5)	21 (6)	—
Winkelpersoneel. Shop per- sonnel.....	4 (7)	4 (1)	7	3 (9)	5 (1)	1	15	3	—	(9)	—	6
Diversen. Various.....	101 (6)	207	10	21 (3)	50	2	37 (3)	63	5	20 (1)	69 (1)	—
Zonder bepaald beroep. Wit- hout definite profession.....	58 (4)	71 (1)	1	—	1	—	3	1	—	66 (1)	—	2
Totaal. Total.....	1091 (233)	3876 (141)	216 (5)	221 (106)	741 (69)	28	375 (91)	845 (50)	34	776 (302)	3059 (310)	108 (8)

(1) De cijfers tusschen haakjes duiden het aantal vrouwen aan. The figures between brackets indicate the number of female

Econ. and soc. condition of the population.

Labour-exchanges.

The public labour-exchanges.

Chin.	Bandoeng.						Tegal.								
	Plaatsingen. Placed.			Aanvragen werkgevers. Vacancies reported by employers.			Aanbiedingen werknemers. Applicants for work.			Plaatsingen. Placed.			Aanvragen werkgevers. Vacancies reported by employers.		
	Eur.	Inl. Nat.	Chin.	Eur.	Inl. Nat.	Chin.	Eur.	Inl. Nat.	Chin.	Eur.	Inl. Nat.	Chin.	Eur.	Inl. Nat.	Chin.
1	—	—	—	1	—	—	—	—	—	—	—	—	—	—	—
(1)	—	—	—	—	—	—	—	—	—	—	—	—	—	—	—
1	2	11 (44)	—	3 (1)	26 (100)	—	—	—	—	—	—	—	—	—	—
2	6	31	—	5	50	—	1	15	—	—	—	—	—	—	—
—	—	149 (58)	—	—	250 (155)	—	—	8	—	—	—	—	—	—	—
1	—	1	—	—	9	—	—	1	—	—	—	—	—	—	—
6	3	2	—	6	4	2	4	—	—	—	—	—	—	—	—
5	—	62	—	—	139	—	—	2	—	—	2	—	—	2	—
4	7	4	—	6	4	—	5	—	—	—	—	—	—	—	—
3	4 (1)	1	—	6	2	—	—	2	—	—	1	—	—	1	—
—	—	—	—	1	—	—	—	—	—	—	—	—	—	—	—
1	(11)	3	—	2	(29)	(2)	—	(2)	—	—	—	—	—	—	—
—	—	2	—	1	3	—	—	—	—	—	—	—	—	—	—
—	—	1	—	2	—	—	—	—	—	—	—	—	—	—	—
—	—	—	—	1	—	—	—	—	—	—	—	—	—	—	—
10	—	2	—	—	3	2	—	—	—	—	—	—	—	—	—
—	(7)	(5)	—	(25)	(9)	—	—	—	—	—	—	—	—	—	—
30	13 (13)	66 (1)	4	1	10 (1)	—	5	5 (5)	151	—	5 (2)	6	—	7	8
1	5	6	—	4	8	—	—	1	—	—	—	—	—	1	1
2	1	—	—	2	5	1	—	6	—	1	—	—	—	—	—
—	—	14	—	6	26	—	—	108	—	—	—	—	—	—	—
—	—	2	—	—	6	—	—	—	—	—	—	—	—	—	—
—	—	6	—	3	11	—	3	—	—	—	—	—	—	—	—
—	—	3	—	1 (2)	6	—	—	—	—	—	—	—	—	2	1
—	—	2	—	3	90	1	3	9	—	2	1	—	—	—	—
1	10	4	—	17	7	1	11	3	1	1	—	—	—	3	—
8	—	10	1	—	15	3	—	2	—	—	—	—	—	3	1
—	—	—	—	—	—	—	3	1	—	2	—	—	—	—	—
—	1 (5)	—	—	(8)	1	—	—	—	—	—	—	—	—	—	—
1	—	10	—	1	21	1	1	20	—	—	—	—	—	3	3
1	(2)	17 (4)	—	3 (4)	29 (6)	—	1 (3)	16 (1)	—	1 (1)	—	—	—	6	—
4	—	6	1	1	14	2	—	—	—	—	—	—	—	—	—
19	2 (2)	1	—	7 (2)	2	4	—	—	—	—	—	—	—	—	—
—	1 (3)	(3)	—	4 (8)	(4)	—	—	6 (2)	—	—	2	—	—	—	—
6	(1)	—	—	(1)	1	—	2	—	—	—	—	—	—	—	—
—	—	16 (1)	—	4	27 (3)	1	20 (2)	39	—	3 (2)	2	—	—	8	3
2	—	—	—	—	—	—	—	1	—	—	—	—	—	—	—
108	63 (47)	475 (117)	6	106 (93)	866 (292)	23	59 (12)	391 (3)	1	15 (5)	26	—	—	27	30

female

Beroepsgroepen. Occupations.	Jogjakarta.											
	Aanbiedingen werknemers. Applicants for work.			Plaatsingen. Placed.			Aanvragen werkgemers. Vacancies reported by employers.			Aanbiedingen werknemers. Applicants for work.		
	Eur.	Inl. Nat.	Chin.	Eur.	Inl. Nat.	Chin.	Eur.	Inl. Nat.	Chin.	Eur.	Inl. Nat.	Chin.
Architecten. Architects.....	—	—	—	—	—	—	—	—	—	—	—	—
Analysten. Analyst.....	—	—	—	—	—	—	—	—	—	—	1	—
Ass. apoth. Pharmac. ass..	—	—	—	—	—	—	—	—	—	2	—	—
Bankemployés. Bankclerks.	—	—	—	—	—	—	—	—	—	—	—	—
Bakkers, koks. Bakers, cooks.	—	4	—	—	4	—	1	6	—	—	5 (1)	—
Bankw. smeden en reparateurs. Fitters smiths and repairers.....	9	242	—	—	21	—	—	23	—	24	66	1
Bedienden. Servants.....	—	366 (350)	—	—	129 (297)	—	—	141 (313)	—	—	—	—
Boekdruk. en letterzetter. Printers, compositors.....	—	3	—	—	—	—	—	1	—	1	6	—
Boekhouders. Bookkeepers.....	19 (2)	—	5	4 (1)	—	1	9 (3)	—	2	71 (9)	4 (1)	16
Boomklerken. Customclerks.	—	—	—	—	—	—	—	—	—	6	—	—
Chauffeurs.....	1	160	1	—	67	—	—	68	—	6	75	1
Chemikers. Chemists.....	3	—	—	1	—	—	—	—	—	—	—	—
Cultuur empl. Estate employees.....	22	2	—	1	—	—	1	—	—	48	—	2
Comm. en hooger bureaupers. Gov. office personnel.....	29 (1)	4	—	2	—	—	3 (1)	—	—	—	—	—
Correspondenten. Correspondents.....	—	—	—	—	—	—	—	—	—	—	1	1
Dames v/d. huish. Lady-housekeepers.....	(19)	—	—	(7)	—	—	(14)	—	—	(81)	(5)	—
Electriciens. Electricians.....	3	30	—	—	2	—	2	17	—	11	10	—
Fabrieksemployés. Factory clerks.....	1	—	—	—	—	—	—	—	—	—	—	—
Handelsemployés. Office clerks.....	3	—	—	—	—	—	1	—	—	22	—	—
Hotel en cafépers. Hotel, etc. personnel.....	(1)	—	—	(1)	—	—	(1)	—	—	12 (1)	5	—
Ingenieurs. Engineers.....	—	—	—	—	—	—	—	—	—	3	—	—
Kassiers. Cashiers.....	—	—	5	—	—	1	—	—	1	—	2	23
Kinderjuffrouwen. Nursery governess.....	(23)	(2)	—	(15)	—	—	(15)	—	—	(42)	(10)	—
Kleerm. modisten. Tailors dressmakers.....	(1)	11	—	—	5	—	2	5 (2)	—	2 (3)	(4)	—
Klerken schrijvers. Clerks..	58 (30)	608 (31)	14	9 (12)	51 (1)	1	8 (11)	47 (2)	1	91 (25)	426 (11)	52 (4)
Machin. motordr. Engine-drivers.....	10	13	1	—	—	—	2	6	—	135	9	—
Magazijnmeesters. Warehouse keepers.....	13	4	—	2	—	—	2	1	—	55	6	1
Mandoers, wakers. Foremen walchmen.....	10	268	—	3	22	—	2	23	—	—	257	7
Metselaars. Bricklayers.....	—	19	—	—	2	—	—	2	—	—	—	—
Meubelmakers. Joiners.....	—	—	—	—	—	—	—	—	—	—	—	—
Monteurs.....	14	23	—	3	6	—	3	8	—	61	11	2
Mijnwerkers. Miners.....	—	—	—	—	—	—	—	—	—	—	—	—
Onderwijskrachten. Teachers.	(1)	1 (1)	—	—	1	—	—	13	—	—	—	—
Oppassers, portiers. Porters..	3	103	—	—	3	—	—	3	—	55	340	—
Opzichters, werkbazen Foremen.....	43	41	—	9	5	—	13	19	—	91	35	4
Rekeningloopers. Bill collectors.....	—	86	3	—	2	—	—	2	—	—	19	18
Suikeremployés. Sugar employees.....	54	—	—	18	—	—	18	—	—	67	—	—
Stenografen. Stenographers.	2 (5)	—	—	—	—	—	(1)	—	—	1 (104)	1	—
Teekenaars, opnemers. Draaiers, etc.....	1	37	—	—	4	—	1 (1)	10	—	10	52	—
Tijpisten. Typists.....	1 (29)	28	(1)	—	(9)	1	—	(5)	2	5 (142)	5 (3)	4
Timmerlieden. Carpenters.....	—	73	—	—	9	—	—	9	—	1	14	—
Verkoopers, handelsreizigers. Salesmen, commercial travellers.....	3	—	1	—	—	1	—	(1)	—	35	1	25
Verplegers (sters) Male and female nurses.....	3 (5)	26	(1)	—	1 (4)	—	1 (7)	31	—	3 (5)	8 (3)	—
Winkelpersoneel. Shop personnel.....	2 (14)	60	—	(8)	8	—	(8)	8	—	1 (75)	1 (1)	4 (1)
Diversen. Various.....	22 (1)	266	(4)	1	6	14	—	8 (2)	26	236 (23)	121 (2)	78
Zonder bepaald beroep. Without def. profession.....	2	48	—	1	1	—	1	—	—	8	—	—
Totaal. Total.....	331 (132)	2526 (330)	31	60 (57)	357 (298)	4	78 (69)	471 (316)	4	1063(510)	1481 (41)	239 (6)

## Econ. and soc. condition of the population.

verk- vants	Soerabaja.						Malang.								
	Plaatsingen. Placed.			Aanvragen werkgevers. Vacancies reported by employers.			Aanbiedingen werk- nemers. Applicants for work.			Plaatsingen. Placed.			Aanvragen werk- gevers. Vacancies reported by employers.		
	Eur.	Inl. Nat.	Chin.	Eur.	Inl. Nat.	Chin.	Eur.	Inl. Nat.	Chin.	Eur.	Inl. Nat.	Chin.	Eur.	Inl. Nat.	Chin.
							1								
		1			1										
		4 (1)		1	7		3								
1	4	32		4	32		5	24	1	1	10			10	
								108 (50)			65 (45)			65 (45)	
	27	4		3	5		2								
16	2 (2)	2 (1)	11	34 (2)	4 (1)	14	24 (1)	1	1	4			4	2	1
1		69			79		4	26		2	16		3	17	
2	3			3			52	3	1	12	1	1	11	1	1
							19 (3)	2		6			7		
1						1									
	5 (28)	7 (2)		7 (35)	7			(29)	(1)	(2)	(18)			(19)	
							18							1	
							10 (6)	1	6	3 (3)			2	2 (3)	
	3 (1)	6		4 (1)	7		(1)								
23			12 (1)			14 (1)	1	1	7		1	1			1
	(31)	(5)		(44)	(11)		(14)	(1)		(12)				(16)	
	(1)	(4)	(1)	(1)	1 (3)	(1)	(3)			(1)			5	(1)	
52 (4)	19 (6)	186 (8)	32 (3)	20 (6)	210 (6)	36 (1)	19 (18)	151 (6)	15	9 (5)	40 (5)			9 (3)	40
	35	2		43	2		10	1		2			2		
1	22	1		22	2		10	2		4			3		
7		101	1		107	1	4	155	4	1	45		2	42	
								2							
2	13	8		14	8		10			1			1		
							3 (3)		(1)	1				(1)	
	16	143		16	143		6	51		3 (1)	12		2	15	
4	28	18	2	37	21	2	32	6		8	2		8	2	
18		8	10		9	10		14	3	1	4		1	3	
	4			4			7			1			2		
	1 (66)			1 (80)											
							(4)								
	1	31		5	36			16			10			11	
4	5 (59)	5 (3)	2	4 (60)	6 (3)	5	1 (33)				(17)			(14)	1
	1	8		2	8			1							
25	12		9	15		10			1					3	
	1 (2)	3 (1)		1 (2)	4		1	3							
4 (1)	(34)		1	(38)		1	1 (10)	3	1	(6)	1			(8)	1
78	115 (5)	58 (3)	24	120 (5)	66	30	86 (15)	47	9	20 (5)	6	1	27 (6)	8	1
	2			2			39 (1)	13	2	8 (1)	2		1	1	
239 (5)	325 (238)	697 (28)	104 (5)	369 (277)	765 (18)	124 (2)	368 (141)	631 (59)	52 (2)	97 (69)	215 (45)	10	102 (71)	219 (45)	10

33. VAKVEREENIGINGEN. *Trade-unions.*

Bron: K. v. A.

Groepen van vakverenigingen. <i>Groups of trade-unions.</i>	Aangesloten vereenigingen. <i>Affiliated associations.</i>			Ledental. <i>Members.</i>			Ontvangsten. <i>Receipts.</i>			Uitgaven. <i>Expenses.</i>		
	1930	1929	1928	1930	1929	1928	gld.			gld.		
							1930	1929	1928	1930	1929	1928
1 Verbond van Landsdienaren. <i>Federation of public servants.....</i>	10	10	×	8 397	9 117	×	320 766	291 039	×	316 355	287 171	×
2 Associatie van Vern. van Academici. <i>Centre of unions of Higher officials....</i>	15	10	×	1 302	323	×	52 495	17 454	×	43 820	15 776	×
3 Federatie van Eur. werknemers. <i>Fed. of Eur. employed men.....</i>	8	7	×	4 370	3 424	×	371 219	321 137	×	336 949	319 214	×
4 Groep van niet-aangesloten vakverenigingen. <i>Group of non-affil. trade-unions.</i>	35	32	×	28 062	22 625	×	186 464	162 868	×	171 772	134 457	×
5 Federatie — <i>Federation</i> — Perserikatan Goeroe Hindia Blanda.....	4	1	×	4 337	148	×	21 851	1 696	×	19 670	1 553	×
6 Vakcentrale — <i>Federation</i> — Persatoean Vakbonden Pegawai Negeri.....	12	2	×	27 201	3 309	×	58 579	8 139	×	51 211	6 427	×
7 Vakcentrale — <i>Federation</i> — Persatoean Sarekat Se-kerdja Indonesia.....	4	—	—	3 172	—	—	3 125	—	—	820	—	—
Totaal. <i>Total.....</i>	88	62	×	76 841	39 446	×	1 014 499	802 333	×	940 597	764 598	×

34. STAKINGEN OP JAVA. *Strikes on Java. (1)*

Bron: K. v. A.

1930.

Gewesten. <i>Provinces.</i>	Aantal bedrijven. <i>Number of factories or estates.</i>	Werklieden in het bedrijf werkzaam. <i>Labourers.</i>	Aantal stakers. <i>Strikers.</i>	Verloren arbeidsdagen. <i>Lost labour days.</i>
Batavia.				
Hotels.....	1	80	12	12
West-Java.....	1	80	12	12
Neord-Banjoemas.				
Suikerfabrieken. <i>Sugar factories.....</i>	1	48	48	48
Kedoe.				
Schoenmakerij <i>Shoe-making factories.....</i>	1	15	15	150
Midden— <i>Mid</i> —Java.....	2	63	63	198
Totaal— <i>Total.....</i>	3	143	75	210

(1) Voorzoover gerapporteerd. De stakingen hadden plaats bij Eur. werkgevers. *In so far as reported. The strikes had place in the premises of Eur. employers.*

## IX. VOORTBRENGING — Production.

## A. LANDBOUW. Agriculture.

## 1. GRONDBEZIT. Landed property.

a. Verdeeling van de desa's der Gouvernementslanden van Java en Madoera naar den vorm van het grondbezit.

*Distribution of the Native villages in the Government-provinces of Java and Madura according to the form of landed property.*

1927 (1).

Bron: D. v. B. B. (Afd. A. I.) en K. V. (2)

Gewesten. Provinces.	Aantal desa's met bouwgronden. Number of Native villages with arable land.				Totaal. Total.	Aantal desa's zonder bouwgrond. Number of Native villages without arable land.	Algemeen totaal. Grand total.
	Alleen indivi- dueel bezit. In individual owner- ship only.	Alleen commu- naal bezit. In Communal owner- ship only.	Gemengd bezit. Mixed ownership.	Bijzondere rechtstoestand. Special legal state.			
Bantam .....	549	—	—	—	549	—	549
Batavia (a) .....	173	—	—	—	173	14	187
Buitenzorg .....	154	—	—	—	154	3	157
Krawang .....	350	—	—	—	350	—	350
Cheribon .....	3	—	540	—	543	2	545
Indramajoe .....	205	51	189	—	445	—	445
West-Priangan .....	280	—	—	—	280	—	280
Midden-Priangan .....	406	—	—	—	406	8	414
Oost-Priangan .....	433	—	114	—	547	—	547
West-Java (Pasoendan).....	2553	51	843	—	3474	27	3474
Pekalongan .....	352	324	677	—	1353	13	1366
Semarang .....	81	535	1258	20	1904	72	1976
Rembang .....	109	7	1223	1	1340	21	1361
Banjoemas .....	158	11	864	38	1071	3	1074
Kedoe .....	1264	110	515	9	1898	1	1899
Madioen .....	68	129	932	16	1145	6	1151
Soerabaja .....	91	392	1397	5	1885	108	1993
Madoera .....	(b) 970	—	—	20	990	9	999
Kediri .....	143	60	1091	3	1297	12	1309
Pasoeroean .....	682	54	590	—	1326	12	1338
Besoeki .....	736	—	—	—	736	4	740
Totaal. Total .....	1927	7207	1673	9400	112	18392	288
1922	8016	3005	10393	125	21539	439	21978
1917	7526	4739	11112	168	23545	422	23967
1912	7500	6043	11315	184	25042	490	25532
1907	6889	7223	11656	219	25992	577	26569
1902	6711	7885	12395	238	27229	486	27715
1892	6240	11136	12337	535	30248	550	30798
1882	5605	13546	10081	286	29518	654	30172

(1) Vijfjarig overzicht. *Quinquennial survey.*(a) Voor de districten Weltevreden en Batavia zijn de wijken als desa's beschouwd. *For the districts Weltevreden and Batavia the quarters are considered as Native villages.*(b) Waaronder 11 desa's met 11 perdikan-gohuchten, waar de bijzondere rechtstoestand uitzondering is, geen regel. *Incl. of 11 Nat. villages with 11 „perdikan“-hamlets, where the special legal state is an exception not the rule.*(2) Verbeterd. *Revised*

b. Hoofdverdeeling der desa's met communaal grondbezit op Java en Madoera naar den vorm daarvan.

*Main distribution of the Native villages in Java and Madura with communal landownership according to the latter's legal form.*

1927 (1) (2).

Bron: K. V. en D. v. B. B. (Afd. A. I.).

Gewesten. <i>Provinces.</i>	Verdeeling of verwisseling van den grond. <i>Periodical distribution or change of the land.</i>		Vaste aandeelen, onsplitstbaar en alleen verkoopbaar van de desa's. <i>Permanent parcels indivisible and only saleable with the consent of the Native villages.</i>	Vaste erfelijke aandeelen — splitstbaar en verkoopbaar (deels reeds in erf. ind. bezit). <i>Term. inheritable parcels, divisible and saleable (virtually already in inheritable possession).</i>	Met vensch. vormen van comm. bezit naast elkaar. <i>With different forms of communal ownership in the same village.</i>	Totaal aantal desa's met comm. bezit. <i>Total number of villages with communal ownership.</i>
	Jaarlyks. <i>Yearly.</i>	Om de 2 of meer jaren. <i>Every 2 or more years.</i>				
Bantam .....	—	—	—	—	—	—
Batavia .....	—	—	—	—	—	—
Buitenzorg .....	—	—	—	—	—	—
Krawang .....	—	—	—	—	—	—
Cheribon .....	—	—	540	—	—	540
Indramajoe .....	1	—	119	50	70	240
West-Priangan .....	—	—	—	—	—	—
Midden-Priangan .....	—	—	—	—	—	—
Oost-Priangan .....	—	—	114	—	—	114
West-Java (Pasoendan) .....	1	—	773	50	70	894
Pekalongan .....	4	9	677	238	23	1 001
Semarang .....	1	115	1 360	323	4	1 803
Rembang .....	228	723	118	46	112	1 230
Banjoemas .....	86	26	508	107	148	875
Kedoe .....	—	—	50	575	—	625
Madioen .....	221	314	362	29	135	1 061
Soerabaja .....	963	213	436	51	126	1 789
Madoera .....	—	—	—	—	—	—
Kediri .....	415	166	457	29	84	1 151
Pasoeroean .....	83	—	533	9	19	644
Besoeki .....	—	—	—	—	—	—
Totaal—Total 1927	2 002	1 569	5 274	1 507	721	11 073
1922	2 718	1 857	—	7 890	933	13 398
1917	3 850	2 235	—	8 770	996	15 851
1912	4 764	2 687	—	9 312	595	17 358
1907	4 897	2 900	—	11 073	14	18 884
1902	6 278	3 061	—	10 891	50	20 280
1892	7 611	2 536	—	13 201	125	23 473
1882	8 446	4 234	—	10 640	307	23 627

(1) Vijfjarig overzicht. *Quinquennial survey.*

(2) Inb. de desa's met gemengd grondbezit. *Incl. of the Nat. villages with mixed ownership.*



c. Het Inlandsch landrenteplichtige grondbezit. *Native lands under landtax.*

## ac. Uitgestrektheid en landrenteplichtige grondbezitters.

*Areas and landowners paying landtax.*

Bron: D. v. F. (Afd. L. I.)

ult. 1930.

Gewesten. Provinces.	Landrenteplichtige grondbezitters. <i>Landowners paying landtax.</i>	Uitgestrektheid der landrenteplichtige gronden. <i>Area of the lands under landtax.</i>				Gewesten. Provinces.	Landrenteplichtige grondbezitters. <i>Landowners paying landtax.</i>	Uitgestrektheid der landrenteplichtige gronden. <i>Area of the lands under landtax.</i>			
		Sawah's. <i>Irrigated rice fields.</i>	Droge grond. <i>Non-irrigated fields.</i>	Totaal. <i>Total.</i>	Gem. per grondbezitter. <i>Average per landowner.</i>			Sawah's. <i>Irrigated rice fields.</i>	Droge grond. <i>Non-irrigated fields.</i>	Totaal. <i>Total.</i>	Gem. per grondbezitter. <i>Average per landowner.</i>
(1)	ha	ha (2)	ha	ha	(1)	ha	ha (2)	ha	ha		
Java en-and-Mad.					<i>Probolinggo</i> .....	138 688	59 684	135 180	194 864	1,40	
<i>Bantam</i> .....	338 787	115 314	151 496	266 810	0,79	<i>Bandawoso</i> .....	155 539	47 305	96 058	143 363	0,92
<i>Balavia</i> .....	115 219	42 114	48 157	90 251	0,78	<i>Djember</i> .....	228 785	105 264	137 763	243 027	1,06
<i>Buitenzorg</i> .....	94 757	32 658	31 212	63 870	0,67	Oost-East-Java .....	2 650 025	1 079 616	1 692 730	2 772 346	1,05
<i>Krawang</i> .....	176 012	163 608	104 190	267 798	1,52	<b>Totaal. Total. 1930</b>	<b>6 680 920</b>	<b>2 840 217</b>	<b>3 783 421</b>	<b>6 623 638</b>	<b>0,99</b>
<i>Indramajoe</i> .....	208 956	145 069	59 134	204 233	0,98	1929	6 551 823	2 782 253	3 698 794	6 481 047	0,99
<i>Cheribon</i> .....	219 342	93 542	58 266	151 808	0,69	1928	6 351 503	2 755 998	3 698 335	6 454 333	1,02
<i>West-Priangan</i> .....	182 366	84 926	139 467	224 393	1,23	1927	6 285 148	2 770 656	3 654 290	6 424 886	1,02
<i>Midden-Priangan</i> .....	234 066	100 295	143 034	243 329	1,04	1926	6 125 026	2 767 053	3 592 717	6 359 770	1,04
<i>Oost-Priangan</i> .....	335 058	119 107	303 196	422 303	1,26	(2) 1925	5 937 380	2 745 537	3 600 069	6 345 606	1,07
West-Java .....	1 904 563	896 663	1 068 132	1 934 795	1,01	1924	5 501 339	×	×	6 152 057	1,12
<i>Tegal</i> .....	210 882	109 026	59 379	168 405	0,80	1923	5 484 239	×	×	6 059 456	1,10
<i>Pekalongan</i> .....	234 044	89 518	84 813	174 331	0,74	1922	5 178 150	×	×	5 967 427	1,15
<i>Semarang</i> .....	180 288	61 588	96 370	157 958	0,88	1907	×	×	×	3 552 467	×
<i>Koedoes</i> .....	224 921	111 442	93 448	204 890	0,87	1902	×	×	×	3 510 763	×
<i>Rembang</i> .....	183 998	89 125	93 972	183 097	1,—	1892	×	×	×	2 989 358	×
<i>Blora</i> .....	204 625	114 192	98 004	212 196	1,04	1882	×	×	×	2 608 054	×
<i>Zuid-Banjoemas</i> .....	185 804	66 947	120 391	187 338	1,01	Buitengewesten. Outer provinces.					
<i>Noord-Banjoemas</i> .....	208 676	65 518	108 259	173 777	0,83	<i>Hoeloe Soengai</i> .....	289 121	85 950	151 730	237 680	0,82
<i>Wonosobo</i> .....	114 157	37 857	109 544	147 401	1,29	Z. en O. afd. v. Borneo.					
<i>Bagelen</i> .....	208 147	54 060	85 652	139 712	0,67	<i>Makassar (Onderaf. Subdivision: Maros en Pangkadjene).</i>	59 831	39 217	27 395	66 612	1,11
<i>Kedoe</i> .....	160 750	64 665	102 727	167 392	1,04	Celebes en Onderh.					
Midden-Mid-Java .....	2 126 332	863 988	1 052 559	1 916 497	0,90	<i>Soembawa (Onderaf. Subdivision: Bima en Soemba- wa)</i> .....	92 841	44 673	27 988	72 661	0,78
<i>Ponorogo</i> .....	126 241	48 024	163 962	211 936	1,68	Timor en Onderh.					
<i>Madien</i> .....	182 715	108 555	88 804	197 359	1,08	<i>Singaradja</i> .....	430 460	149 085	299 078	448 163	1,04
<i>Bodjonegoro</i> .....	256 262	129 072	119 604	248 676	0,97	<i>Zuid-Bali</i> .....	430 460	149 085	299 078	448 163	1,04
<i>Grisee</i> .....	170 442	115 085	55 026	170 061	1,—	<i>Lombok (West-Lom- bok)</i> .....	430 460	149 085	299 078	448 163	1,04
<i>Modjokerto</i> .....	174 757	91 449	49 718	141 167	0,81	Bali en Lombok .....					
<i>Soerabaja</i> .....	168 489	59 522	34 802	94 324	0,56	<b>Totaal. Total. 1930</b>	<b>872 253</b>	<b>318 925</b>	<b>506 191</b>	<b>825 116</b>	<b>0,95</b>
<i>West-Madoera</i> .....	211 183	46 454	183 553	230 007	1,09						
<i>Oost-Madoera</i> .....	239 064	25 937	184 332	210 269	0,88						
<i>Kediri</i> .....	170 459	89 049	82 612	171 661	1,01						
<i>Blitar</i> .....	176 002	62 836	161 355	224 191	1,27						
<i>Malang</i> .....	166 881	48 897	136 510	185 407	1,11						
<i>Paseroean</i> .....	85 018	42 533	63 451	105 984	1,25						

(1) Deze kolom bevat dubbeltellingen aangezien dezelfde persoon in meerdere dessa's landrenteplichtig kan zijn. *This column comprises persons counted more than once, as they may be paying landtax in more than one native village.*

(2) Inb. zoetwater- en zeevischvijvers. *Incl. of freshwater fish ponds and seawater fish ponds.*

(3) April 1925; verbeterde gegevens „Onderzoek naar den belastingdruk op de Inlandsche bevolking”. *April 1925; revised figures „Inquiry into the burden of taxation on the Native population”.*

## bc. Mutatiën in het landrenteplichtig grondbezit. Mutations in the lands under landtax.

Bron: D. v. F. (Afd. L. I.)

1930.

Gewesten. Provinces.	Aantal grondbezitters in des's, welke z.g. aangestoten zijn bij een landrentekantoor. Number of landowners in villages connected to a landtaxoffice (').	Aantal grondstukken. Number of allotments.	Aantal geregistreerde mutatiën in het grondbezit. Number of registered mutations in the landownership.				Totaal. Total.	Aantal gestelde aantekeningen betreffende: Number of notes about:						
			ten gevolge van in consequence of			Onderlinge verpanding. Mutual mortgage.		Credietverband. Mortgages with creditbanks.		Afstand in vruchtgebruik. Given in usufruct.				
			Koop en verkoop. Purchase and sale.	Versterf. Decesse.	Andere redenen, hoofdzakelijk schenkingen. Other causes, principally donations.			Ontstaan. Entered.	Te niet gaan. Annulled.	Ontstaan. Entered.	Te niet gaan. Annulled.	Ontstaan. Entered.	Te niet gaan. Annulled.	
Bantam . . . . .	398 787	1 333 647	5 785	9 731	14 630	30 146	652	—	2	—	—	—	—	—
Batavia (²) . . . . .	570	940	2	—	51	53	—	—	—	—	—	—	—	—
Buitenzorg (²) . . . . .	70 888	1 59 989	608	84	5 183	5 875	—	—	—	5	—	—	—	—
Krawang (²) . . . . .	176 012	468 950	10 895	694	16 276	27 865	168	24	155	11	—	—	—	—
Indramajoe . . . . .	208 956	690 044	7 921	2 991	27 154	38 066	94	15	850	411	—	—	—	—
Cheribon . . . . .	219 342	634 680	5 802	4 694	17 411	27 907	3	—	1 347	334	1	—	—	—
West-Priangan . . . . .	182 366	616 889	14 224	5 398	12 043	31 665	23	4	276	135	—	—	—	—
Midden-Priangan . . . . .	234 066	839 911	17 940	6 315	12 144	36 899	73	31	3 221	3 209	—	—	—	—
Oost-Priangan . . . . .	335 058	700 385	16 110	7 887	20 631	44 628	29	1	45	17	—	—	—	—
West-Java . . . . .	1 766 045	5 445 435	79 287	38 294	125 523	243 104	1 642	77	5 899	4 117	1	—	—	—
Tegal . . . . .	210 882	565 121	11 306	2 846	17 856	32 008	24	3	1 287	12	—	—	—	—
Pekalongan . . . . .	234 044	616 359	14 587	5 155	24 233	43 975	106	68	2 946	1 064	6	—	—	—
Semarang . . . . .	180 288	511 393	7 352	5 504	15 051	27 907	15	30	351	424	3	—	—	—
Koedoes . . . . .	234 921	609 759	7 706	3 674	25 014	36 394	95	32	797	593	—	—	—	—
Rembang . . . . .	183 998	461 926	2 844	1 181	8 509	12 534	32	1	348	—	—	—	—	—
Blora . . . . .	204 625	555 865	6 568	4 056	32 991	43 615	59	211	84	6	—	—	—	—
Zuid-Banjoemas . . . . .	165 804	627 185	16 111	7 025	21 526	44 662	288	115	2 162	597	3	—	—	1
Noord-Banjoemas . . . . .	208 676	590 227	14 895	7 902	21 973	44 710	53	20	1 463	81	16	—	—	—
Wonosobo . . . . .	114 157	435 428	5 567	7 038	17 257	29 862	22	1	224	33	—	—	—	—
Bagelen . . . . .	208 147	878 927	16 794	14 268	23 196	54 258	415	76	3 081	504	—	—	—	—
Kedoe . . . . .	100 790	563 460	8 110	7 082	12 232	27 424	252	135	1 167	1 345	—	—	—	—
Midden-Mid-Java . . . . .	2 126 332	6 956 650	111 780	65 731	219 888	397 349	1 831	692	13 910	4 659	28	—	—	1
Ponorogo . . . . .	126 241	460 227	5 917	5 957	17 159	29 033	281	51	752	606	14	—	—	—
Madjoen . . . . .	182 715	467 232	11 887	5 385	26 489	43 761	50	2	1 030	645	1	—	—	—
Bodjonegoro . . . . .	256 262	580 867	8 726	9 163	17 000	34 859	700	209	16	—	286	99	—	—
Grisee . . . . .	170 442	494 683	4 518	5 688	18 648	28 854	74	11	13	7	70	30	—	—
Madjokerto . . . . .	174 757	380 951	9 505	3 196	12 367	25 068	—	8	4 657	1 402	12	—	—	—
Soerabaja . . . . .	168 489	376 140	3 445	2 778	11 483	17 706	—	1	2 113	1 447	—	—	—	—
West-Madoera . . . . .	211 183	545 182	2 664	6 675	19 050	28 389	54	5	31	29	—	—	—	—
Oost-Madoera . . . . .	239 044	649 753	3 340	14 887	12 429	30 656	29	5	37	40	57	6	—	—
Kediri . . . . .	170 459	393 206	14 489	4 310	19 088	37 887	176	16	1 936	2 040	9	—	—	7
Blitar . . . . .	176 002	446 319	12 993	1 704	7 362	22 120	48	2	1 821	1 159	—	—	—	—
Malang . . . . .	166 381	401 024	9 355	3 071	9 828	22 254	11	—	6 680	1 321	18	—	—	5
Paseroean . . . . .	85 018	189 431	1 393	1 032	4 312	6 737	11	—	701	1 100	—	—	—	—
Proboinggo . . . . .	188 688	301 069	4 732	1 738	11 073	17 593	161	9	5 922	5 066	—	—	—	—
Bondowoso . . . . .	155 539	347 421	3 510	1 560	12 548	17 618	152	32	1 680	37	3	—	—	—
Djember . . . . .	228 785	479 717	9 589	953	15 352	25 844	38	9	859	563	9	—	—	4
Oost-East-Java . . . . .	2 650 025	6 512 682	106 063	68 157	214 189	388 409	1 853	352	27 308	15 462	479	—	—	151
Totaal. Total 1930 . . . . .	6 542 402	18 313 767	297 130	172 182	559 550	1 028 862	4 726	1 121	47 117	24 238	508	—	—	152
1929 . . . . .	6 360 090	17 069 836	308 957	178 665	670 354	1 157 976	3 758	1 242	46 285	20 008	646	—	—	144
1928 . . . . .	6 148 008	16 725 152	287 873	202 885	528 597	1 018 855	5 190	1 267	57 075	26 503	×	—	—	×
1927 . . . . .	6 285 148	16 327 930	304 594	206 776	265 429	776 739	5 712	1 263	55 989	21 860	×	—	—	×
1926 . . . . .	5 925 790	15 627 556	385 510	262 330	612 897	1 260 737	6 216	866	58 314	23 416	×	—	—	×
1925 . . . . .	5 720 433	16 250 042	386 165	235 072	562 092	1 188 329	3 866	569	48 310	21 880	×	—	—	×
Z. en O. Afd. van Borneo. Afd. Hoeloesoengei . . . . .	289 121	565 039	1 904	710	17 027	19 641	59	16	4 503	265	—	—	—	—
Celebes en Ond. Afd. Makassar . . . . .	59 831	166 252	288	58	3 114	3 410	746	19	—	—	—	—	—	—
Timor en Ond. Afd. Soembawa . . . . .	92 841	145 734	365	92	5 114	5 571	61	5	—	—	—	—	—	—
Bali en Lombok Afd. Singaradja, Zuid Bali en Lombok . . . . .	432 942	755 549	3 459	17 051	12 917	33 427	1 969	199	9 652	1 808	—	—	—	—

(1) d. w. z. alle landrenteplichtige grondbezitters, voorzover niet gevestigd op voormalige particuliere landen. That is all landowners paying landtax with exception of the landowners on the former private lands.

(2) De voormalige particuliere landen niet inbegrepen. Zie noot 1. The former private lands not included. See note 1.

d. Ontginning van domeingrond op Java en Madoera door Inlanders. *Exploitation of Government grounds in Java and Madura by Natives.*

Oppervlakte in bouws. — Area in bahoes. (1)

D. v. B. B. (Afd. A).

1930.

Gewesten. Provinces.	Aanvragen aanhangig op 1 Januari. Requests pending on Jan. 1st.		Bijgekomen aanvragen in 1930. <i>New</i> requests during the year.		Totaal. <i>Total</i> .		Toegewezen aanvragen. Assignments.		Afgewezen aanvragen. Refusals.		Onafgedaan op 31 Dec. Unsatisfied on Dec. 31 st.		Erkend als erfelijk individueel bezitter. Recognized as inheri- table individual property.		Vervallen vergun- ningen. <i>Assign-</i> <i>ments expired.</i>	
	Aantal. Num- ber.	Oppervlakte. Area.	Aantal. Num- ber.	Oppervlakte. Area.	Aantal. Num- ber.	Oppervlakte. Area.	Aantal. Num- ber.	Oppervlakte. Area.	Aantal. Num- ber.	Oppervlakte. Area.	Aantal. Num- ber.	Oppervlakte. Area.	Aantal ont- gimmers. Number of exploiters.	Oppervlakte. Area.	Aantal ont- gimmers. Number of exploiters.	Oppervlakte. Area.
Bantam.....	5 021	5 334	3 838	3 701	8 914	9 036	5 767	5 448	211	202	2 386	3 385	5 070	5 052	100	138
Batavia.....	—	—	99	104	99	104	—	—	—	—	—	—	—	—	—	—
Buitenzorg.....	2 798	1 756	2 132	2 549	4 990	4 306	3 320	3 370	179	216	1 431	720	3 320	3 370	—	5
Kravang.....	573	453	3 739	3 698	4 312	4 152	1 371	1 277	1 45	129	2 796	2 744	1 612	1 308	—	—
Indramajoe.....	774	535	968	464	1 745	1 049	258	96	1 318	887	166	65	258	94	—	—
Cheribon.....	7 951	7 019	3 097	2 803	10 933	8 823	2 574	2 463	618	681	686	6 886	3 096	2 412	—	—
West-Priangan.....	1 775	1 340	1 345	1 117	3 123	2 457	782	587	311	179	2 047	1 690	310	207	—	—
Midden-Priangan.....	2 696	1 698	4 235	3 016	6 991	4 714	3 859	2 588	217	216	2 915	1 908	2 208	1 286	6	6
Oost-Priangan.....	—	—	—	—	—	—	—	—	—	—	—	—	—	—	—	—
West-Java.....	20 898	18 188	19 593	17 457	40 466	35 645	18 310	15 939	2 999	2 494	19 157	17 212	15 774	13 782	121	148
Tegal.....	265	251	559	392	824	583	514	344	272	220	98	17	517	346	—	—
Pekalongan.....	1 156	685	518	424	1 674	1 109	295	232	48	17	1 331	860	217	197	—	—
Semarang.....	29	32	—	—	29	32	28	30	1	—	—	—	—	—	—	—
Koedoes.....	4	4	153	141	157	145	41	63	94	61	22	19	—	—	—	—
Bembang.....	2	1	163	42	165	143	129	116	35	27	1	0	146	114	—	—
Biora.....	66	15	23	14	80	30	74	15	15	11	—	—	—	—	—	—
Zuid-Banjoemas.....	975	1 497	106	140	1 081	1 638	656	475	240	260	185	902	1 001	881	—	—
Noord-Banjoemas.....	84	130	272	189	366	296	88	13	178	109	140	177	—	—	—	—
Wonesobo.....	10	14	10	1	20	16	10	1	10	—	—	—	—	—	—	—
Bagelen.....	—	—	—	—	—	—	—	—	—	—	—	—	—	—	—	—
Kedoe.....	—	—	46	102	46	102	18	9	28	98	—	—	18	9	—	—
Midden-Mad-Java.....	2 591	2 632	1 850	1 470	4 441	4 102	1 803	1 307	921	816	1 717	1 978	1 899	1 550	—	—
Ponorogo.....	51	83	83	286	134	287	88	235	—	—	—	—	82	227	—	—
Madioen.....	60	19	161	101	221	120	31	11	121	65	69	43	—	6	—	—
Bodonegoro.....	—	—	9	6	9	6	9	6	—	—	—	—	9	—	—	—
Grisee.....	199	120	208	115	407	296	242	214	—	—	—	—	242	214	—	—
Modjokerto.....	17	12	—	—	17	12	—	—	2	6	165	21	—	—	—	—
Sreccabaya.....	82	62	253	80	335	142	171	89	—	—	—	—	57	2	—	—
West-Madoera.....	2	1	355	716	357	247	165	325	8	2	189	389	109	66	—	—
Oost-Madoera.....	178	155	144	62	322	247	166	112	—	—	—	—	196	113	—	—
Kediri.....	—	—	4	73	4	73	—	—	1	70	8	8	—	—	—	—
Bitar.....	1 488	1 097	161	238	1 649	1 335	12	5	694	928	1 476	1 092	—	—	—	—
Malang.....	2 249	3 680	800	1 115	3 049	4 795	997	1 499	1 412	1 308	1 898	1 882	39	46	—	—
Paseroean.....	1 596	1 244	66	71	1 662	1 315	62	4	56	1 536	1 244	62	48	15	—	—
Probolinggo.....	660	428	1 153	1 463	1 513	1 892	488	385	616	340	739	1 166	498	385	—	—
Bondowoso.....	432	531	256	238	688	769	201	360	360	481	87	87	175	147	—	—
Djember.....	3 446	4 053	6 652	8 900	10 108	12 953	997	1 039	3 016	4 174	6 125	7 680	533	320	—	—
Oost-Zest-Java.....	10 400	11 458	10 315	19 451	20 715	24 909	3 607	4 205	4 338	6 847	13 170	13 858	1 942	1 746	—	—
Totaal. <i>Total</i> .....	33 889	32 279	31 733	32 373	65 622	64 657	23 720	21 451	8 858	10 157	33 044	33 048	19 615	17 027	121	148

(1) 1 bouw. — bahoe = 7093,493m².

e. Rechtstoestand van de gronden, uitgegeven voor den niet-Inlandschen Landbouw.

Legal state of the grounds for the non-Native agriculture.

ae. Java en Madoera. Java and Madura.

Bron: C. K. S.

1930.

Gewesten. Provinces.	Particuliere landen. Private lands.		Erfpacht voor grooten landbouw. Long lease for estate-agriculture <sup>(1)</sup>		Huur v. gr. der Inl. bev. door niet-Inl. Hire of Nat. gr. by non-Nat.	Ondernemingsgronden in de Vorstenl. Grounds of estates in the territory of the Principalities.			Erfpacht van kleinen land-en tuinbouw. Long lease for small agricult. and horticulture <sup>(1)</sup>		Totaal oppervlakte. Total area. ha
	Onderne- mers. Holders.	Oppervl. Area. ha	Onderne- mers. Holders.	Oppervl. Area. ha		In voortd. gebruik. In perma- nent occ.	In atwiss. gebruik. In alternate occupation.	Onderne- mers. Holders.	Oppervl. Area. ha		
Bantam.....	—	—	103	41 250	—	—	—	4	31	41 281	
Batavia.....	57	144 231	14	3 477	—	—	—	1	1	147 732	
Buitenzorg.....	24	218 462	33	28 496	—	—	—	1	11	246 991	
Krawang.....	2	139 742	23	6 846	1 632	—	—	16	234	138 454	
Indramajoe.....	—	—	21	19 304	3 497	—	—	2	32	22 832	
Cheribon.....	—	—	9	1 296	9 731	—	—	8	94	11 121	
West-Priangan.....	—	—	157	123 926	1 246	—	—	94	1 069	126 241	
Midden-Priangan.....	—	—	91	56 184	1 711	—	—	102	1 081	58 976	
Oost-Priangan.....	—	—	87	77 076	248	—	—	40	545	77 869	
West-Java.....	83	492 435	496	357 855	18 110	—	—	268	3 098	871 498	
Tegal.....	1	2 464	4	1 286	8 989	—	—	2	25	12 764	
Pekalongan.....	—	—	25	10 201	9 214	—	—	14	122	19 537	
Semarang.....	16	3 556	45	17 655	3 661	—	—	52	262	25 134	
Koedoes.....	1	224	6	1 476	4 944	—	—	4	29	6 673	
Rembang.....	—	—	7	1 592	2 857	—	—	1	3	4 452	
Blora.....	—	—	2	81	—	—	—	4	19	100	
Zuid-Banjoemas.....	—	—	20	15 015	—	—	—	5	85	15 100	
Noord-Banjoemas.....	—	—	6	1 938	8 992	—	—	7	51	10 981	
Wonosobo.....	—	—	4	1 050	22	—	—	2	22	1 094	
Bagelen.....	—	—	—	—	4 895	—	—	—	—	4 895	
Kedoe.....	—	—	14	1 610	990	—	—	21	360	2 960	
Midden—Mid.—Java.....	18	6 244	129	51 904	44 564	—	—	112	978	103 690	
Jogjakarta.....	—	—	—	—	2 782	—	379	16 864	—	20 025	
Klaten.....	—	—	—	—	1 364	—	13 876	15 363	—	30 603	
Soerakarta.....	—	—	—	—	1 066	—	14 721	8 891	—	24 618	
Soerakarta.....	—	—	—	—	2 370	28 597	24 254	—	—	55 221	
Ponorogo.....	—	—	2	147	—	—	—	—	—	147	
Madien.....	—	—	22	6 104	10 214	—	—	5	45	16 363	
Boedjonegoro.....	—	—	1	36	—	—	—	—	—	36	
Grisee.....	1	16	—	—	—	—	—	1	15	31	
Modjokerto.....	—	—	18	5 495	20 623	—	—	8	62	26 180	
Soerabaja.....	24	2 717	4	78	9 959	—	—	1	1	12 755	
West-Madoera.....	—	—	—	—	—	—	—	—	—	—	
Oost-Madoera.....	—	—	—	—	—	—	—	1	6	6	
Kediri.....	—	—	26	28 985	18 178	—	—	4	24	47 137	
Blitar.....	—	—	56	36 688	5 419	—	—	9	128	42 235	
Malang.....	—	—	46	47 387	6 775	—	—	30	273	54 435	
Pasoeroean.....	1	604	13	2 516	7 754	—	—	16	116	10 990	
Probolinggo.....	—	—	28	24 500	12 858	—	—	5	61	37 419	
Bondowoso.....	—	—	14	16 888	12 522	—	—	4	47	29 457	
Djember.....	—	—	87	102 214	32 745	—	—	89	1 303	136 262	
Oost—East—Java.....	26	3 337	294	270 988	137 047	—	—	173	2 081	413 453	
Totaal—Total.....	1930	127	502 016	893	680 747	204 873	28 976	41 118	553	6 157	1 463 887
1929	×	513 688	×	689 733	203 568	28 979	41 089	×	5 967	1 488 024	
1928	×	552 310	×	690 030	209 044	29 000	41 541	×	5 262	1 527 196	
1927	×	574 109	×	662 593	226 776	28 986	41 688	×	4 232	1 588 384	
1925	×	607 425	×	563 433	196 441	25 982	59 172	×	3 028	1 455 481	

(1) Inb. de definitief en voorloopig toegezegde perceelen. Incl. of definitively and provisionally promised allotments.

(2) Inb. de aangevraagde erfpachtsperceelen op voormalig particulier land. Incl. of the allotments applied for, with rights of long lease, on former private lands. (2 235 ha).

(3) Inb. de aangevraagde erfpachtsperceelen op voormalig particulier land. Incl. of the allotments applied for, with rights of long lease, on former private lands. (13 332 ha).

182

## VOORTBRENGING — Production.

## be. Terugkoop der particuliere landerijen. Repurchase by the Government of the private lands.

Bron: C.K.S.

Ult. 1930 (1).

Jaar. Year.	Bantam.		Batavia.		Buitenzorg.		Krawang.		Semarang. (oud. old)		Totaal. Total.	
	ha	gld.	ha	gld.	ha	gld.	ha	gld.	ha	gld.	ha	gld.
1920	—	—	11 337	3 250 346	4 858	1 040 146	—	—	—	—	16 195	4 290 432
1929	—	—	12 689	4 075 250	20 188	2 303 113	—	—	—	—	32 827	6 378 363
1928	—	—	7 883	1 860 046	880	80 500	—	—	2 216	900 000	10 479	2 840 546
1927	—	—	23 777	4 064 500	19 744	1 605 000	—	—	—	—	43 521	5 669 500
1925	—	—	280	776 428	—	—	—	—	—	—	280	776 428
1922	—	—	6 051	800 000	24 323	2 895 000	—	—	—	—	30 374	3 695 000
1921	—	—	573	228 810	37 995	6 501 000	—	—	—	—	38 568	6 729 810
1920	30 348	3 400 000	24 951	5 027 500	10 831	3 523 500	—	—	355	240 000	66 485	12 191 000
1919	—	—	4 445	787 000	10 511	1 075 000	144 282	17 000 000	9 086	2 940 000	168 324	21 802 000
	30 348	3 400 000	91 486	20 869 880	129 280	19 023 259	144 282	17 000 000	11 657	4 080 000	407 053	64 373 159
t/m until 1918	×	×	×	×	×	×	×	×	×	×	240 577	16 961 350
Totaal. Total.	×	×	×	×	×	×	×	×	×	×	647 630	81 334 489

(1) Verbeterd. Revised.

183

## ce. Buitengewesten. Outerprovinces.

Bron: C. K. S.

1930

Gewesten. Provinces.	Particuliere landen. Private lands.		Landbouwconcessies, verleend door Agricultural concessions, granted by.				Erfpacht voor grooten landb. Long lease for estate agricultur.		Erfp. v. klei- nen landb. Long lease for small agricult- ture. (1)		Totaal opp. Total area.			
	Onderne- mers. Holders.	Oppervl. Area.	Hoofden v. Gew. Best. Chief of prov.		Inl. Zelfbest. Nat. States.		Op Gouv. gebied. On Gov. land. (1)		In Zelf ge- bied. In Nat. States.					
			Onderne- mers. Holders.	Oppervl. Area.	Onderne- mers. Holders.	Oppervl. Area.	Onderne- mers. Holders.	Oppervl. Area.	Onderne- mers. Holders.	Oppervl. Area.				
Lampoengsche distr. . . . .	—	—	—	—	—	—	37	147 714	—	—	1	7	147 721	
Palembang . . . . .	—	—	—	—	—	—	70	112 838	—	—	2	21	112 859	
Djambi . . . . .	—	—	—	—	—	—	23	23 933	—	—	1	8	23 941	
Oostkust v. Sum. . . . .	—	—	—	—	—	183	1 005 566	243	(2) 1 503	27	81 719	—	—	1 088 788
Benkoelen . . . . .	—	—	—	—	—	—	31	88 681	—	—	2	33	88 714	
Sumatra's Westkust. . . . .	3	546(2)	—	—	—	—	104	161 187	—	—	7	86	161 819	
Tapanoeli . . . . .	—	—	—	—	—	—	108	76 920	—	—	4	44	76 964	
Atjeh en Ond. . . . .	—	—	36	51 269	13	50 950	45	8 754	47	119 670	1	7	230 650	
Riouw en Ond. . . . .	—	—	24	59 371	—	—	30	6 418	8	7 472	—	—	73 261	
Bangka en Ond. . . . .	—	—	—	—	—	—	1	166	—	—	—	—	166	
Billiton . . . . .	—	—	—	—	—	—	2	172	—	—	—	—	172	
W. afd. v. Borneo . . . . .	—	—	1	8 698	37	14 987	9	446	114	9 148	—	—	33 220	
Z. en O. afd. v. Borneo. . . . .	—	—	—	—	19	26 031	107	74 931	2	101	—	—	101 063	
Manado . . . . .	—	—	55	12 123	2	120	103	24 287	42	18 556	5	27	55 118	
Celebes en Ond. . . . .	104	1 454	21	10 873	—	—	28	14 771	31	4 643	5	17	31 758	
Gouv. der Molukken. . . . .	—	—	—	—	2	999	71	45 038	78	9 634	3	41	55 712	
Timor en Ond. . . . .	—	—	—	—	11	9 716	—	—	27	10 360	—	—	20 076	
Bali en Lombok. . . . .	—	—	—	—	—	—	16	(3) 22 471	—	—	—	—	22 471	
<b>Totaal Total 1930</b>	<b>107</b>	<b>2 000</b>	<b>137</b>	<b>142 334</b>	<b>222</b>	<b>1 108 319</b>	<b>1 033</b>	<b>810 230</b>	<b>376</b>	<b>261 303</b>	<b>31</b>	<b>291</b>	<b>2 324 477</b>	
1929	×	2 003	×	188 097	×	1 141 363	×	879 711	×	224 627	×	291	2 436 097	
1928	×	1 972(2)	×	189 180	×	1 147 958	×	1 007 824	×	222 331	×	256	2 569 571	
1927	×	2 186	×	192 526	×	1 151 505	×	931 279	×	175 380	×	246	2 453 122	
1925	×	1 424	×	146 292	×	1 084 901	×	870 499	×	88 151	×	262	2 191 529	

(1) Inb. de definitief en voorloopig toegezegde perceelen. Incl. of definitively and provisionally promised allotments.

(2) Inb. eigendomsperceelen. Incl. of allotments with proprietary rights.

(3) Voornamelijk Chineezon te Bengkalis. Principally Chinese at Bengkalis.

(4) Van een land met een oppervl. van 15 612 ha staat de rechtstitel nog niet vast. The legal title of one land with an area of 15 612 ha has as yet not been fixed.

## f. Landaard der erfpachters. Nationality of tenants of long lease rights.

Bron: C. K. S.

Gowesten. Provinces.	Naaml. Ven- nootsch. Ltd. liability cis.		Europeanen. Europeans.		Inlanders. Natives.		Vreemde Oos- terl. Foreign Asiatics.		Totaal. Total.	
	Ondernemers. Holders.	Oppervl. Area, in ha	Ondernemers. Holders.	Oppervl. Area, in ha	Ondernemers. Holders.	Oppervl. Area, in ha	Ondernemers. Holders.	Oppervl. Area, in ha	Ondernemers. Holders.	Oppervl. Area, in ha ( <sup>1</sup> )
1930.										
a. Java en Madoera. Java and Madura.										
Bantam .....	26	28 573	18	8 873	—	—	59	3 804	103	41 250
Batavia .....	5	963	2	449	—	—	7	2 065	14	3 477
Buitenzorg .....	20	26 385	6	284	—	—	7	1 827	33	28 496
Kracang .....	13	5 695	5	447	—	—	3	704	23	6 846
Indramajoe .....	12	13 100	6	7 011	—	—	3	133	21	19 304
Cheribon .....	2	335	2	92	—	—	5	869	9	1 296
West-Priangan .....	106	109 031	18	6 263	1	6	32	8 626	157	123 926
Midden-Priangan .....	64	51 506	17	2 151	1	42	9	2 425	91	56 184
Oost-Priangan .....	64	66 395	18	9 913	—	—	5	768	87	77 076
West-Java .....	280	301 103	89	35 483	2	48	125	21 221	496	357 855
Tegal .....	4	1 286	—	—	—	—	—	—	4	1 286
Pekalongan .....	17	9 017	4	644	—	—	4	540	25	10 201
Semarang .....	32	16 724	11	676	—	—	2	255	45	17 655
Koedoes .....	2	1 222	2	160	1	24	1	70	6	1 476
Rembang .....	3	872	3	471	—	—	1	249	7	1 592
Blora .....	1	66	—	—	—	—	1	15	2	81
Zuid-Banjoemas .....	16	14 230	3	691	—	—	1	94	20	15 015
Noord-Banjoemas .....	3	1 460	1	89	—	—	2	389	6	1 938
Wonosobo .....	1	961	2	77	—	—	1	12	4	1 050
Bagelen .....	—	—	—	—	—	—	—	—	—	—
Kedoe .....	6	1 407	7	105	—	—	1	98	14	1 610
Midden-Mid-Java .....	81	47 245	33	2 913	1	24	14	1 722	129	51 904
Ponorogo .....	—	—	1	105	—	—	1	42	2	147
Madioen .....	5	4 873	10	530	3	101	4	600	22	6 104
Bodjonegoro .....	—	—	1	36	—	—	—	—	1	36
Grisee .....	—	—	—	—	—	—	—	—	—	—
Moedjokerto .....	14	5 084	4	411	—	—	—	—	18	5 495
Soerabaja .....	1	9	2	3	—	—	1	66	4	78
West-Madoera .....	—	—	—	—	—	—	—	—	—	—
Oost-Madoera .....	—	—	—	—	—	—	—	—	—	—
Kediri .....	19	26 831	3	1 221	—	—	4	883	26	28 985
Blitar .....	39	33 756	12	2 223	—	—	5	709	56	36 688
Malang .....	45	47 830	1	7	—	—	—	—	46	47 387
Paseroean .....	5	2 192	4	165	—	—	4	159	13	2 516
Probolinggo .....	20	23 670	6	350	—	—	2	480	28	24 500
Bondocoso .....	10	14 695	2	1 073	—	—	2	1 120	14	16 838
Djember .....	65	97 958	20	3 676	—	—	2	580	87	102 214
Oost-East-Java .....	201	256 448	65	9 800	3	101	25	4 639	294	270 988
<b>Totaal. Total. .... 1930</b>	<b>537</b>	<b>604 796</b>	<b>186</b>	<b>48 196</b>	<b>6</b>	<b>173</b>	<b>164</b>	<b>27 582</b>	<b>893</b>	<b>680 747</b>
1929	×	604 367	×	59 594	×	73	×	25 699	×	689 733
1928	×	587 661	×	75 396	×	187	×	26 786	×	690 080
1927	×	560 196	×	75 466	×	187	×	26 744	×	662 593
1925	×	491 184	×	47 627	×	314	×	24 309	×	563 434
b. Buitengewesten. Outerprovinces.										
Lampoensche districten...	26	131 705	11	15 296	—	—	1	720	38	147 721
Palembang .....	30	86 252	22	26 053	2	41	18	513	72	112 859
Djambi .....	2	13 296	6	9 395	—	—	21	1 310	29	23 941
Oostkust van Sumatra .....	23	56 719	6	25 129	13	28	223	1 346	270	83 222
Benkoelen .....	12	59 416	11	28 842	—	—	10	456	33	88 714
Sumatra's Westkust .....	27	105 540	51	52 326	12	669	20	2 738	110	161 273
Tapanoeli .....	18	63 227	15	10 588	4	1 449	75	1 700	112	76 964

(<sup>1</sup>) Inb. de definitief en voorloopig toegezegde perceelen. Incl. of definitively and provisionally promised allotments.

(<sup>2</sup>) Inb. de aangevraagde erfpachtsperceelen op voormalig particulier land. Incl. of the allotments applied for, with rights of long lease, on former private lands. (2235 ha — 5 ondernemers 5 holders).

(<sup>3</sup>) Inb. de aangevraagde erfpachtsperceelen op voormalig particulier land. Incl. of the allotments, applied for, with rights of long lease, on former private lands. (13 352 ha — 7 ondernemers. 7 holders).

Gewesten. Provinces.	Naaml. Ven- nootsch. Ltd. liability ctes.		Europeanen. Europeans.		Inlanders. Natives.		Vreemde Oos- terl. Foreign Asiatics.		Totaal. Total.	
	Ondernemers. Holders.	Oppervl. Area. in ha	Ondernemers. Holders.	Oppervl. Area. in ha	Ondernemers. Holders.	Oppervl. Area. in ha	Ondernemers. Holders.	Oppervl. Area. in ha	Ondernemers. Holders.	Oppervl. Area. in ha (1)
1930.										
Atjeh en Onderhoorigh.....	27	79 765	31	45 904	9	1 387	26	1 375	93	128 431
Riouw en Onderhoorigh.....	5	3 793	5	5 806	—	—	28	4 291	38	13 890
Bangka en Onderhoorigh.....	—	—	—	—	—	—	1	166	1	166
Billiton.....	—	—	1	141	—	—	1	31	2	172
W. afd. v. Borneo.....	12	2 719	8	1 284	1	45	102	5 546	123	9 594
Z. en O. afd. v. Borneo.....	16	40 228	21	29 410	13	291	59	5 103	109	75 082
Manado.....	25	27 692	40	6 840	6	1 293	79	7 045	150	42 870
Celebes en Onderhoorigh....	12	10 766	29	6 355	1	1	21	2 309	63	19 431
Molukken.....	23	38 561	48	9 809	6	405	75	5 938	152	54 713
Timor en Ond.....	1	35	4	9 755	—	—	22	570	27	10 360
Bali en Lombok.....	4	(2) 19 134	7	1 469	—	—	5	1 868	16	22 471
<b>Totaal. Total..... 1930</b>	<b>263</b>	<b>738 848</b>	<b>316</b>	<b>284 342</b>	<b>67</b>	<b>5 609</b>	<b>792</b>	<b>43 025</b>	<b>1 438</b>	<b>1 071 824</b>
1929	X	729 427	X	325 653	X	4 937	X	44 321	X	1 104 338
(2) 1928	X	733 076	X	451 753	X	4 826	X	40 550	X	1 230 205
(2) 1927	X	682 129	X	382 023	X	2 731	X	39 776	X	1 106 659
(2) 1925	X	601 526	X	320 086	X	2 875	X	34 163	X	958 650
<b>Totaal N.I. Total N.E.I. 1930</b>	<b>800</b>	<b>1 343 644</b>	<b>502</b>	<b>332 538</b>	<b>73</b>	<b>5 782</b>	<b>956</b>	<b>70 607</b>	<b>2 331</b>	<b>1 752 571</b>
1929	X	1 333 794	X	385 247	X	5 010	X	70 020	X	1 794 071
(2) 1928	X	1 320 737	X	527 149	X	5 013	X	67 336	X	1 920 325
(2) 1927	X	1 242 325	X	457 489	X	2 918	X	65 520	X	1 769 252
(2) 1925	X	1 092 710	X	367 713	X	3 189	X	58 472	X	1 523 084

(1) Inb de definitief en voorloopig toegezegde perceelen. *Incl. of the definitively and provisionally promised allotments.*

(2) Van 1 land m/e. opp. van 15 612 ha staat de rechtstitel nog niet vast. *The legal title of one land with an area of 15 612 ha has not yet been fixed.*

185 g. Landaard der houders van landbouwconcessies. *Nationality of tenants of agricultural concessions.*

Bron: C. K. S.

1930

Gewesten. Provinces.	Naaml. Ven- nootsch. Ltd liability ctes.		Europeanen. Europeans.		Inlanders. Natives.		Vr. O. Foreign Asiatics		Totaal. Total.	
	Ondernemers. Holders.	Oppervl. Area ha	Ondernemers. Holders.	Oppervl. Area ha	Ondernemers. Holders.	Oppervl. Area ha	Ondernemers. Holders.	Oppervl. Area ha	Ondernemers. Holders.	Oppervl. Area ha
Oostkust van Sumatra	120	963 476	14	41 404	—	—	4	686	188	1 005 566
Atjeh en Ond.....	23	84 971	7	14 418	3	2 736	16	94	49	102 219
Riouw en Ond.....	11	51 475	5	5 555	1	1 032	7	1 309	24	59 371
W. afd. van Borneo..	10	16 455	9	3 700	2	85	17	3 395	38	23 635
Z. en O. afd. v. Borneo	1	2 057	10	22 413	4	859	4	702	19	26 031
Manado.....	10	4 277	9	4 128	4	1 132	34	2 706	57	12 243
Celebes en Ond.....	8	9 218	7	1 010	—	—	6	645	21	10 873
Molukken.....	—	—	2	999	—	—	—	—	2	999
Timor en Ond.....	2	7 200	3	2 188	—	—	6	328	11	9 716
<b>Totaal Total..... 1930</b>	<b>185</b>	<b>1 139 129</b>	<b>66</b>	<b>95 815</b>	<b>14</b>	<b>5 844</b>	<b>94</b>	<b>9 805</b>	<b>259</b>	<b>1 250 653</b>
1929	X	1 138 716	X	117 375	X	17 641	X	10 733	X	1 329 465
1928	X	1 180 086	X	128 534	X	18 286	X	10 232	X	1 337 183

h. Gronden door Inlanders verhuurd aan Niet-Inlanders. (1)  
 Hire of Native arable grounds by non-Natives in Java and Madura.

Bron: C. K. S.

Gewesten. Provinces.	1930						1929		1928		1927		1925	
	Eenj. 1 year.		Meerj. Longer.		Totaal. Total.		Aantal bouws. Number of batoes.	Gem. huurprijs. Average rent. gld.	Aantal bouws. Number of batoes.	Gem. huurprijs. Average rent. gld.	Aantal bouws. Number of batoes.	Gem. huurprijs. Average rent. gld.	Aantal bouws. Number of batoes.	Gem. huurprijs. Average rent. gld.
	Aantal bouws. Number of batoes.	Gem. huurprijs. Average rent. gld.	Aantal bouws. Number of batoes.	Gem. huurprijs. Average rent. gld.	Aantal bouws. Number of batoes.	Gem. huurprijs. Average rent. gld.								
<i>Indramajoe</i> .....	1 316	57	115	67	1 431	58	3 677	51	2 912	55	1 941	45	2 842	48
<i>Cheribon</i> .....	4 115	51	791	91	4 906	58	6 931	54	6 065	59	7 736	60	6 974	55
<i>West-Priangan</i> .....	—	—	—	—	—	—	—	—	—	—	—	—	3	30
<b>West-Java</b> .....	5 431	53	906	88	6 337	58	10 608	53	8 977	58	9 677	57	9 819	53
<i>Tegal</i> .....	578	95	513	78	1 091	87	2 623	81	1 908	81	1 844	84	6 264	76
<i>Pekalongan</i> .....	2 148	82	1 631	40	3 779	64	3 786	81	3 296	80	3 149	81	8 158	80
<i>Semarang</i> .....	578	92	637	70	1 215	80	4 630	76	5 655	58	5 173	67	4 697	75
<i>Koedoes</i> .....	1 199	51	523	56	1 722	52	2 414	50	1 964	52	2 246	52	3 162	52
<i>Rembang</i> .....	1 743	47	165	56	1 908	47	2 898	51	2 141	55	3 733	51	2 969	47
<i>Blora</i> .....	—	—	—	—	—	—	—	—	—	—	—	—	14	50
<i>Zuid-Banjoemas</i> .....	—	—	203	89	203	89	251	97	145	107	352	111	288	87
<i>Noord-Banjoemas</i> .....	×	×	×	×	×	×	6 932	93	8 297	94	5 106	96	4 639	99
<i>Wonosobo</i> .....	818	84	—	—	818	84	1 107	86	1 066	83	661	97	446	75
<i>Bagelen</i> .....	621	91	706	99	1 327	96	1 197	104	905	110	1 234	101	4 411	96
<i>Kedoe</i> .....	902	87	210	89	1 112	87	1 074	87	1 571	86	582	88	805	71
<b>Midden-Mid-Java</b> .....	8 587	73	4 588	64	13 175	70	26 852	79	26 951	77	24 480	76	35 853	78
<i>Ponorogo</i> .....	4	40	37	54	41	53	1 379	50	675	49	559	49	556	48
<i>Madioen</i> .....	6 069	49	1 607	69	7 676	53	8 032	58	8 110	52	11 210	57	10 298	55
<i>Modjokerto</i> .....	17 684	55	5 190	87	22 874	62	21 151	53	24 714	48	18 147	49	23 548	49
<i>Soerabaja</i> .....	1 335	101	995	108	2 330	104	1 407	93	3 405	80	2 988	98	2 062	85
<i>Kediri</i> .....	2 807	67	4 474	78	7 281	74	5 110	71	6 166	68	5 410	70	4 186	67
<i>Blitar</i> .....	1 884	73	1 230	84	3 114	77	3 050	73	2 757	80	2 419	68	2 165	65
<i>Malang</i> .....	103	82	2 331	83	2 434	83	948	80	958	82	1 815	83	2 577	82
<i>Paseoeran</i> .....	6 810	55	1 331	64	8 141	56	6 762	55	6 318	56	9 156	56	8 798	53
<i>Probolinggo</i> .....	3 988	71	1 258	80	5 246	73	7 630	70	7 051	66	8 570	71	5 281	65
<i>Bondowoso</i> .....	577	81	1 820	78	2 397	78	2 641	81	3 392	76	4 262	81	2 848	80
<i>Djember</i> .....	1 492	76	1 461	80	2 953	78	10 596	79	10 415	81	9 094	78	1 015	51
<b>Oost-East-Java</b> .....	42 753	60	21 784	81	64 537	67	68 706	64	73 871	63	73 660	64	63 354	58
<b>Totaal-Total-Java</b> .....	56 771	61	27 278	79	84 049	67	106 166	67	109 799	66	107 817	66	109 026	64
waarvan: of which:														
éénjarige-1 year contr.							69 130	61	75 030	60	87 631	64	87 492	60
langjarige-longer contr.							37 036	78	34 769	77	20 186	78	21 534	78

## b. Voor den verbouw van plantriet. For the cultivation of sugarcutting.

<i>Indramajoe</i> .....	806	52	—	—	806	52	329	53	414	51	360	52	411	53
<i>Cheribon</i> .....	525	56	91	58	616	55	720	56	1 404	51	1 777	49	2 281	46
<i>Midden-Priangan</i> .....	276	86	—	—	276	86	408	113	449	78	471	92	562	94
<i>Oost-Priangan</i> .....	5	47	—	—	5	47	3	41	13	50	1	60	28	40
<b>West-Java</b> .....	1 612	59	91	58	1 703	59	1 460	71	2 280	56	2 609	57	3 292	55
<i>Tegal</i> .....	218	74	20	78	298	74	290	78	263	71	447	66	232	71
<i>Pekalongan</i> .....	540	56	28	62	568	57	361	58	289	57	241	56	500	52
<i>Semarang</i> .....	271	70	—	—	271	70	342	63	591	67	779	57	1 667	56
<i>Koedoes</i> .....	205	52	21	55	226	52	232	52	178	45	228	51	241	58
<i>Rembang</i> .....	167	48	—	—	167	48	38	54	181	48	204	42	411	39
<i>Noord-Banjoemas</i> .....	×	×	×	×	×	×	637	56	791	47	500	49	850	48
<i>Wonosobo</i> .....	151	64	—	—	151	64	200	62	200	65	204	61	256	64
<i>Bagelen</i> .....	76	84	15	130	91	92	17	124	136	67	50	125	636	73
<i>Kedoe</i> .....	394	66	3	65	397	66	408	61	490	68	342	53	1 244	73
<b>Midden-Mid-Java</b> .....	2 022	62	87	76	2 109	63	2 475	60	3 119	56	3 055	56	5 933	59

(1) In vrije overeenkomst op korten termijn, waarvan de contracten in de betreffende jaren zijn gesloten. De tabel geeft dus geen overzicht van de totale oppervlakte der verhuurde gronden. Deze is te vinden in tabel 181. Free agreement on short notice, the contracts being concluded in the respective years. The table consequently does not furnish a survey of the total area of the grounds leased; these are to be found in table 181.



Gewesten. Provinces.	1930						1929		1928		1927		1925	
	Eenj. 1 year.		Meerj. Longer.		Totaal. Total.		Aantal bouws. Number of batoes.	Gem. huurprijs. Average rent. gld.	Aantal bouws. Number of batoes.	Gem. huurprijs. Average rent. gld.	Aantal bouws. Number of batoes.	Gem. huurprijs. Average rent. gld.	Aantal bouws. Number of batoes.	Gem. huurprijs. Average rent. gld.
	Aantal bouws. Number of batoes.	Gem. huurprijs. Average rent. gld.	Aantal bouws. Number of batoes.	Gem. huurprijs. Average rent. gld.	Aantal bouws. Number of batoes.	Gem. huurprijs. Average rent. gld.								
Ponorogo.....	4	50	—	—	4	50	63	50	31	51	56	49	23	49
Madien.....	532	60	6	62	538	60	701	57	192	58	1 557	51	983	53
Modjokerto.....	426	60	28	77	454	61	605	40	540	56	630	56	890	40
Soerabaja.....	29	93	—	—	29	93	68	90	76	94	83	79	66	86
Kediri.....	198	68	—	—	198	68	302	63	199	70	343	63	207	37
Blitar.....	586	63	93	60	679	62	503	61	494	60	1 129	55	2 210	46
Malang.....	517	68	95	82	612	70	945	75	590	75	897	70	3 264	72
Paseroean.....	330	70	1	54	331	70	277	63	257	71	345	56	232	63
Probolinggo.....	215	71	—	—	215	71	286	65	276	70	401	67	402	61
Bondowoso.....	276	71	116	81	392	74	355	77	65	54	253	81	546	71
Djember.....	140	88	—	—	140	88	151	86	180	82	26	82	322	71
Oost-East-Java.....	3 253	66	390	74	3 592	67	4 256	64	2 870	67	5 719	59	9 145	59
Totaal Total-Java.....	6 887	64	517	72	7 404	64	8 191	64	8 269	60	11 383	58	18 400	58
waarvan: of which: éénjarige 1 year contr.							7 354	63	7 625	59	10 610	58	16 332	57
langjarige longer contr.							837	73	644	64	773	61	2 068	71

## c. Voor den verbouw van tabak. For the cultivation of tobacco.

Cheribon.....	—	—	—	—	—	—	—	—	1	6	3	16	4	10
West-Java.....	—	—	—	—	—	—	—	—	1	6	3	16	4	10
Semarang.....	10	25	—	—	10	28	10	28	—	—	—	—	—	—
Noord-Banjoemas.....	x	x	x	x	x	x	399	10	291	31	742	9	349	11
Kedoe.....	—	—	—	—	—	—	—	—	—	—	14	100	—	—
Midden-Mid-Java.....	10	28	—	—	10	28	409	10	291	31	756	11	349	11
Bodjonegoro.....	6	60	—	—	6	60	15	42	14	27	—	—	—	—
Oost-Madoera.....	—	—	—	—	—	—	—	—	15	51	—	—	—	—
Bondowoso.....	1 145	10	—	—	1 145	10	1 057	11	1 601	10	2 940	9	1 100	9
Djember.....	4 789	9	—	—	4 789	9	5 289	11	8 317	10	10 089	10	15 069	9
Oost-East-Java.....	5 940	10	—	—	5 940	10	6 361	11	9 947	10	13 029	10	16 769	9
Totaal Total-Java.....	5 950	10	—	—	5 950	10	6 770	11	10 239	11	13 788	10	17 122	9
waarvan: of which: éénjarige 1 year contr.							6 770	11	9 826	11	10 848	10	17 122	9
langjarige longer contr.							—	—	413	10	2 940	9	—	—

## d. Voor den verbouw van padi. For the cultivation of paddy.

Krawang.....	29	11	—	—	29	11	—	—	—	—	—	—	—	—
Indranajoë.....	1 477	20	—	—	1 477	20	1 000	18	1 152	19	655	22	482	20
Cheribon.....	2 692	22	—	—	2 692	22	4 246	38	2 227	28	4 277	25	3 463	23
Midden-Priangan.....	—	—	—	—	—	—	—	—	—	—	3	40	—	—
West-Java.....	4 198	21	—	—	4 198	21	5 246	31	3 379	25	4 935	25	3 945	23
Tegal.....	758	26	—	—	758	26	521	26	109	31	468	25	137	19
Pekalongan.....	1 474	30	32	51	1 506	31	1 411	31	1 309	22	2 386	31	985	30
Senarang.....	862	37	—	—	862	37	625	40	536	26	410	32	41	44
Koedoes.....	13	27	—	—	13	27	12	24	15	25	24	23	40	23
Rembang.....	198	17	—	—	198	17	156	21	116	13	—	—	—	—
Noord-Banjoemas.....	x	x	x	x	x	x	38	32	19	29	36	34	18	53
Kedoe.....	71	38	—	—	71	38	44	30	47	42	41	39	44	44
Midden-Mid-Java.....	3 375	30	32	51	3 407	31	2 807	32	2 151	23	3 365	30	1 265	37

Gewesten. Provinces.	1930						1929		1928		1927		1925	
	Eenj. 1 year.		Meerj. Longer.		Totaal. Total.		Aantal bouws. Number of bahoos.	Gem. huurprijs. Average rent. gld.	Aantal bouws. Number of bahoos.	Gem. huurprijs. Average rent. gld.	Aantal bouws. Number of bahoos.	Gem. huurprijs. Average rent. gld.	Aantal bouws. Number of bahoos.	Gem. huurprijs. Average rent. gld.
	Aantal bouws. Number of bahoos.	Gem. huurprijs. Average rent. gld.	Aantal bouws. Number of bahoos.	Gem. huurprijs. Average rent. gld.	Aantal bouws. Number of bahoos.	Gem. huurprijs. Average rent. gld.								
Madoen.....	—	—	—	—	—	—	50	23	—	—	80	16	—	—
Modjokerto.....	11	25	—	—	11	25	4	25	27	36	32	34	31	23
Malang.....	20	50	—	—	20	50	—	—	—	—	3	35	—	—
Pasoeroean.....	26	44	—	—	26	44	70	34	111	52	136	38	103	34
Oost-East-Java.....	57	43	—	—	57	43	124	29	188	49	240	30	123	32
Totaal-Total-Java.....	7 630	25	32	51	7 662	25	8 177	34	5 668	25	8 540	27	5 333	(1) 23
waarvan: of which: éénjarige-1 year contr. langjarige-longer contr.							8 121	34	5 651	25	8 526	27	5 333	26
							56	24	17	42	14	25	—	—
<i>e. Voor den verbouw van cassave. For the cultivation of cassave. (2)</i>														
Krawang.....	17	35	—	—	17	35	—	—	—	—	—	—	—	—
West-Java.....	17	35	—	—	17	35	—	—	—	—	—	—	—	—
Malang.....	17	55	305	71	322	70	223	71	682	74	×	×	×	×
Oost-East-Java.....	17	55	305	71	322	70	223	71	682	74	×	×	×	×
Totaal-Total-Java.....	34	45	305	71	339	68	223	71	682	74	×	×	×	×
waarvan: of which: éénjarige-1 year contr. langjarige-longer contr.							18	61	9	57	×	×	×	×
							205	71	673	74	×	×	×	×
<i>f. Voor den verbouw van overige gewassen. For the cultivation of other crops.</i>														
Indramajoe.....	835	18	—	—	835	18	841	23	548	18	887	21	918	18
Cheribon.....	422	23	—	—	422	23	409	24	618	26	610	23	752	25
West-Priangan.....	2	86	—	—	2	86	—	—	—	—	—	—	—	—
Midden-Priangan.....	—	—	—	—	—	—	328	12	6	29	20	43	—	—
Oost-Priangan.....	—	—	—	—	—	—	6	39	—	—	6	85	102	11
West-Java.....	1 259	20	—	—	1 259	20	1 584	21	1 172	23	1 523	26	1 772	20
Tegal.....	180	34	—	—	180	34	324	32	439	24	112	37	—	—
Pekalongan.....	20	11	5	24	25	14	31	18	301	23	194	20	22	30
Semarang.....	2	50	—	—	2	50	1	38	—	—	—	—	—	—
Noord-Banjoemas.....	×	×	×	×	×	×	1	74	—	—	2	126	129	15
Kedoe.....	—	—	—	—	—	—	—	—	—	—	—	—	—	—
Midden-Mid-Java.....	202	32	5	24	207	32	357	31	740	24	308	26	151	17
Madoen.....	—	—	8	100	8	100	—	—	—	—	—	—	—	—
Bodjonegoro.....	—	—	—	—	—	—	—	—	—	—	2	82	7	39
Modjokerto.....	27	5	—	—	27	5	1	100	—	—	—	—	1	100
Blitar.....	1	86	—	—	1	86	—	—	—	—	1	75	1	39
Malang.....	50	74	—	—	50	74	23	44	9	50	146	70	140	73
Pasoeroean.....	—	—	—	—	—	—	—	—	—	—	—	—	8	38
Probolinggo.....	—	—	—	—	—	—	—	—	—	—	38	69	—	—
Bondowoso.....	—	—	—	—	—	—	—	—	1	167	—	—	—	—
Djember.....	22	8	3	8	25	8	—	—	—	—	—	—	—	—
Oost-East-Java.....	100	41	11	82	111	45	24	45	10	52	187	70	157	69
Totaal-Total-Java.....	1 561	23	16	64	1 577	23	1 965	23	1 922	24	2 018	30	2 080	24
waarvan: of which: éénjarige-1 year contr. langjarige-longer contr.							1 965	23	1 890	24	1 896	28	1 979	21
							—	—	32	11	128	71	101	75
I. Sawahs. irr. fields.....	78 833	53	28 148	78	106 981	60	181 492	61	136 579	59	143 546	57	151 961	55
waarvan: of which: éénjarige-1 year contr. langjarige-longer contr.							93 358	54	100 031	53	119 505	(1) 55	128 258	51
							38 134	(1) 78	36 548	76	24 041	(1) 69	23 703	77

(1) Verbeterd. Revised.

(2) Voor-zoo-ver afzonderlijk vermeld. As far as separately mentioned.

Gewesten. Provinces.	1930						1929		1928		1927		1925	
	Eenj. 1 year.		Meerj. Longer.		Totaal. Total.		Aantal bouws. Number of bahoos.	Gem. huurprijs. Average rent. gld.	Aantal bouws. Number of bahoos.	Gem. huurprijs. Average rent. gld.	Aantal bouws. Number of bahoos.	Gem. huurprijs. Average rent. gld.	Aantal bouws. Number of bahoos.	Gem. huurprijs. Average rent. gld.
	Aantal bouws. Number of bahoos.	Gem. huurprijs. Average rent. gld.	Aantal bouws. Number of bahoos.	Gem. huurprijs. Average rent. gld.	Aantal bouws. Number of bahoos.	Gem. huurprijs. Average rent. gld.								

2. DROGE GRONDEN. *Non-irrigated fields.*a. Voor den verbouw van maaliriet. *For the cultivation of sugar-cane.*

Indramajoe	—	—	—	—	—	—	—	—	3	51	1	40	1	44
Cheribon	—	—	30	47	30	47	96	43	28	47	15	40	6	49
West-Java	—	—	30	47	30	47	96	43	31	48	16	40	7	48
Pekalongan	3	55	38	26	41	27	6	65	36	31	10	61	465	71
Koedoes	5	53	—	—	5	53	1	71	1	50	6	54	1	63
Rembang	189	39	—	—	189	39	455	36	576	37	306	32	561	31
Zuid-Banjoemas	—	—	—	—	—	—	—	—	—	—	19	60	—	—
Noord-Banjoemas	X	X	X	X	X	X	8	80	—	—	13	65	1	100
Bagelen	16	125	1	96	17	124	21	149	48	127	37	134	27	126
Kedoe	163	74	—	—	163	74	171	73	168	79	3	82	155	71
Midden-Mid-Java	376	58	39	27	415	55	662	50	829	50	394	45	1 210	53
Madien	112	56	—	—	112	56	91	61	609	53	—	—	—	—
Modjokerto	316	38	84	32	400	37	180	43	173	40	303	10	144	46
Soerabaja	2	84	30	60	22	62	31	77	32	84	10	71	15	95
Kediri	2 062	41	—	—	2 069	41	2 792	46	2 761	38	2 221	37	2 885	40
Blitar	1 009	42	191	41	1 200	43	1 103	42	1 633	49	1 213	45	1 263	43
Malang	—	—	—	—	—	—	—	—	—	—	1	60	15	62
Pasoeroean	174	45	—	—	174	45	248	48	1 195	56	925	56	593	51
Probolinggo	306	58	—	—	306	58	624	50	383	56	473	61	462	54
Bondowoso	150	68	18	76	168	68	205	57	31	51	127	46	61	59
Djember	—	—	—	—	—	—	887	50	680	50	847	50	26	6
Oost-East-Java	4 638	45	313	42	4 951	45	6 161	47	7 456	47	6 120	44	5 464	43
Totaal-Total-Java	5 014	46	382	41	5 396	46	6 919	47	8 316	47	6 530	44	6 681	45
waarvan: of which:														
éénjarige-1 year contr.							5 592	47	7 567	47	6 420	44	6 578	44
langjarige-longer contr.							1 887	49	749	51	110	51	103	77

b. Voor den verbouw van plantriet. *For the cultivation of sugarcutting.*

Indramajoe	—	—	—	—	—	—	—	—	—	—	3	50	—	—
Cheribon	—	—	—	—	—	—	1 153	44	—	—	33	79	10	65
West-Java	—	—	—	—	—	—	1 153	44	—	—	36	77	10	65
Pekalongan	43	62	—	—	43	62	—	—	—	—	—	—	—	—
Semarang	—	—	—	—	—	—	—	—	3	82	4	38	33	51
Koedoes	—	—	—	—	—	—	1	50	—	—	51	51	4	63
Rembang	13	31	—	—	13	31	1	45	76	32	31	43	24	28
Noord-Banjoemas	X	X	X	X	X	X	—	—	—	—	—	—	—	—
Wonosobo	—	—	—	—	—	—	—	—	3	60	4	61	—	—
Bagelen	7	156	—	—	7	150	3	116	—	68	—	—	—	—
Kedoe	18	50	—	—	18	56	32	54	69	68	32	45	65	75
Midden-Mid-Java	81	63	—	—	81	63	37	58	151	50	122	47	127	59
Madien	—	—	—	—	—	—	—	—	—	—	3	57	—	—
Modjokerto	17	41	—	—	17	41	5	51	24	43	41	46	30	68
Soerabaja	13	69	—	—	13	69	10	73	31	91	16	63	3	74
Kediri	55	62	—	—	55	62	10	54	8	56	6	84	47	30
Blitar	—	—	—	—	—	—	—	3	66	3	46	3	60	45
Malang	2	70	—	—	2	70	22	70	9	80	48	12	78	71
Pasoeroean	9	57	—	—	9	57	3	47	46	61	67	56	30	60
Probolinggo	31	46	—	—	31	46	156	45	37	44	64	51	268	55
Bondowoso	8	100	1	50	9	95	60	43	2	42	3	65	223	42
Djember	—	—	—	—	—	—	—	—	1	47	—	—	—	—
Oost-East-Java	185	58	1	50	136	58	269	48	161	60	251	46	724	53
Totaal-Total-Java	216	60	1	50	217	60	1 459	45	312	55	409	49	861	54
waarvan: of which:														
éénjarige-1 year contr.							1 457	45	309	55	397	49	854	54
langjarige-longer contr.							2	45	3	51	12	60	7	59

Gewesten Provinces.	1930						1929		1928		1927		1925	
	Eenj. 1 year.		Meerj. Longer.		Totaal. Total.		Aantal bouws. Number of batoes.	Gem. huurprijs. Average rent. gld.	Aantal bouws. Number of batoes.	Gem. huurprijs. Average rent. gld.	Aantal bouws. Number of batoes.	Gem. huurprijs. Average rent. gld.	Aantal bouws. Number of batoes.	Gem. huurprijs. Average rent. gld.
	Aantal bouws. Number of batoes.	Gem. huurprijs. Average rent. gld.	Aantal bouws. Number of batoes.	Gem. huurprijs. Average rent. gld.	Aantal bouws. Number of batoes.	Gem. huurprijs. Average rent. gld.								

c. Voor den verbouw van tabak. *For the cultivation of tobacco.*

Oost-Priangan .....	—	—	—	—	—	—	—	—	—	1	10	—	—	—	—
West-Java .....	—	—	—	—	—	—	—	—	—	1	10	—	—	—	—
Noord-Banjoemas .....	×	×	×	×	×	×	1	27	—	—	—	—	—	—	—
Wonosobo .....	—	—	—	—	—	—	—	—	—	—	—	—	—	(1)	4
Kedoe .....	—	—	—	—	—	—	—	—	—	—	—	1	100	(1)	—
Midden-Mid-Java .....	—	—	—	—	—	—	1	27	—	—	1	100	—	4	122
Bodjonegoro .....	6	50	—	—	6	50	—	—	—	—	—	—	—	—	—
Oost-Madoera .....	—	—	—	—	—	—	—	—	6	50	18	20	—	—	—
Probolinggo .....	—	—	—	—	—	—	—	—	—	—	—	—	—	77	21
Bondowoso .....	32	4	—	—	32	4	16	3	—	—	—	—	—	1	3
Djember .....	1 570	2	—	—	1 570	2	852	3	4 596	3	1 770	4	1 755	—	2
Oost-East-Java .....	1 608	2	—	—	1 608	2	868	3	4 602	3	1 788	4	1 833	—	3
Totaal-total-Java .....	1 608	2	—	—	1 608	2	869	3	4 603	3	1 789	4	1 837	—	3
waarvan: of which:															
éénjarige-1 year contr.							869	3	4 603	3	1 789	4	1 837	—	3
langjarige-longer contr.							—	—	—	—	—	—	—	—	—

d. Voor den verbouw van padi. *For the cultivation of paddy.*

Cheribon .....	2	15	—	—	2	15	—	—	—	—	10	19	—	—	—
West-Java .....	2	15	—	—	2	15	—	—	—	—	10	19	—	—	—
Tegal .....	—	—	—	—	—	—	—	—	—	—	79	23	31	15	—
Midden-Mid-Java .....	—	—	—	—	—	—	—	—	—	—	79	23	31	15	—
Grisee .....	14	20	—	—	14	20	—	—	—	—	—	—	—	—	—
Oost-East-Java .....	14	20	—	—	14	20	—	—	—	—	—	—	—	—	—
Totaal-Total-Java .....	16	19	—	—	16	19	—	—	—	—	89	22	31	15	—
waarvan: of which:															
éénjarige-1 year contr.							—	—	—	—	89	22	31	15	—
langjarige-longer contr.							—	—	—	—	—	—	—	—	—

e. Voor den verbouw van cassave. *For the cultivation of cassava.* (2)

Batavia .....	—	—	—	—	—	—	3	67	—	—	—	—	—	—	—
Krawang .....	—	—	—	—	—	—	177	13	—	—	15	12	—	—	—
West-Java .....	—	—	—	—	—	—	180	13	—	—	15	12	—	—	—
Zuid-Banjoemas .....	—	—	—	—	—	—	—	—	128	10	—	—	—	—	—
Midden-Mid-Java .....	—	—	—	—	—	—	—	—	128	10	—	—	—	—	—
Kediri .....	—	—	—	—	—	—	—	—	—	—	—	—	—	13	40
Malang .....	5 432	42	—	—	5 432	42	4 013	42	2 781	40	(1) 59	40	—	—	—
Oost-East-Java .....	5 432	42	—	—	5 432	42	4 013	42	2 781	40	(1) 59	40	13	40	—
Totaal-Total-Java .....	5 432	42	—	—	5 432	42	4 193	40	2 909	(1) 39	(1) 74	34	13	40	—
waarvan: of which:															
éénjarige-1 year contr.							4 193	40	2 781	40	(1) 74	34	13	40	—
langjarige-longer contr.							—	—	128	10	—	—	—	—	—

(1) Verbeterd. *Revise*(2) Voor-zoo-ver afzonderlijk vermeld. *As far as separately mentioned.*

Gewesten Provinces.	1930						1929		1928		1927		1925	
	Eenj. 1 year.		Meerj. Longer.		Totaal Total.		Aantal bouws. Number of batoes.	Gem. huurprijs Average rent. gld.	Aantal bouws. Number of batoes.	Gem. huurprijs Average rent. gld.	Aantal bouws. Number of batoes.	Gem. huurprijs. Average rent. gld.	Aantal bouws. Number of batoes.	Gem. huurprijs. Average rent. gld.
	Aantal bouws. Number of batoes.	Gem. huurprijs. Average rent. gld.	Aantal bouws. Number of batoes.	Gem. huurprijs. Average rent. gld.	Aantal bouws. Number of batoes.	Gem. huurprijs. Average rent. gld.								

f. Voor den verbouw van overige gewassen.  
For the cultivation of other crops.

Bantam .....	5	16	—	—	5	16	×	×	56	76	14	18	—	—
Batavia .....	5	18	—	—	5	18	11	9	17	15	—	—	—	—
Buitenzorg .....	23	9	—	—	22	9	22	3	117	6	—	—	—	—
Kracang .....	6	5	—	—	6	5	123	5	395	11	547	5	1 100	9
Indramajoe .....	—	—	31	5	31	5	—	—	—	—	26	28	7	3
Cheribon .....	70	11	66	8	136	10	134	12	31	14	278	11	277	9
West-Priangan .....	875	15	—	—	875	15	348	78	505	29	147	25	308	14
Midden-Priangan .....	534	12	—	—	534	12	669	10	654	11	275	10	692	8
Oost-Priangan .....	64	15	—	—	64	15	256	10	500	6	165	7	739	6
West-Java .....	1 581	14	97	7	1 678	13	1 563	25	2 275	15	1 452	10	3 153	9
Tegal .....	—	—	—	—	—	—	—	—	—	—	22	30	51	19
Pekalongan .....	—	—	—	—	—	—	1	10	616	6	—	—	33	20
Semarang .....	5	45	—	—	5	45	4	51	—	—	—	—	—	—
Zuid-Banjoemas .....	153	2	—	—	153	2	—	—	542	3	239	5	20	3
Noord-Banjoemas .....	×	×	×	×	×	×	—	—	8	12	—	—	200	17
Wonosobo .....	—	—	—	—	—	—	—	—	—	—	87	9	78	25
Kedoe .....	2	12	—	—	2	12	—	—	2	30	32	104	—	—
Midden-Mid-Java .....	160	4	—	—	160	4	5	39	1 168	5	380	16	382	18
Bodjonegoro .....	—	—	—	—	—	—	—	—	—	—	4	45	4	45
Modjokerto .....	—	—	—	—	—	—	2 166	2	19	8	275	8	190	7
Kediri .....	51	19	—	—	51	19	—	—	27	20	34	1	107	47
Bitar .....	51	43	—	—	51	43	264	9	—	—	—	—	13	29
Malang .....	52	10	—	—	52	10	122	13	(1) 219	13	(1) 3 730	40	3 453	41
Pasoeraen .....	—	—	14	36	14	36	—	—	—	—	—	—	1	156
Prabotinggo .....	—	—	—	—	—	—	—	—	—	—	17	6	—	—
Bondowoso .....	—	—	—	—	—	—	—	—	—	—	—	—	419	23
Djember .....	532	17	—	—	532	17	759	23	530	19	228	15	—	—
Oost-East Java .....	686	19	14	36	700	19	3 311	9	(1) 795	17	(1) 4 288	36	4 187	38
Totaal-Total-Java .....	2 427	15	111	11	2 538	14	4 879	14	4 238	13	(1) 6 120	29	7 722	25
waarvan: of which:														
éénjarige-1 year contr.							4 725	14	3 542	13	(1) 5 460	31	7 351	26
langjarige-longer contr.							154	9	696	12	660	10	371	10
II. Droge gronden. Non-irrig. fields .....	14 713	35	494	34	15 207	35	18 319	35	20 378	29	15 011	33	17 145	32
waarvan: of which:														
éénjarige-1 year contr.							16 776	34	18 802	29	14 229	34	16 664	32
langjarige-longer contr.							1 543	45	1 576	30	782	17	481	25
Totaal generaal. Grand total (2) .....	93 546	50	28 642	78	122 188	57	149 811	58	156 957	55	159 557	55	169 106	53
waarvan: of which:														
éénjarige-1 year contr.							110 134	51	118 833	49	133 734	53	144 922	49
langjarige-longer contr.							39 677	76	38 124	74	24 823	67	24 184	76

(1) Verbeterd. Revised.

(2) Exclusief de residentie(s) waarvan geen opgave werd ontvangen. Exclusive of the residency (residencies) from which no statements were received.

i. Oppervlakte der op Java en Madoera ingeschreven erfpachtsperceelen (in ha), verdeeld naar de jaren van inschrijving en bedrag van den canon.

*Area of the registered allotments with rights of long lease (in ha) in Java and Madura, according to year of registration and amount of the annual quitrent per bahoe.*

ai. Erfpachtsperceelen voor grooten landbouw. *Long lease for estate agriculture.*

Bron: C. K. S.

Ult. 1930.

Jaar van inschrijving. Year of registration.	Bedrag van den canon per bouw. <i>Amount of the annual quitrent per bahoe.</i> gld.													Totaal. <i>Total.</i>	
	0,25-1,00.	1,01-2,00.	2,01-3,00.	3,01-4,00.	4,01-5,00.	5,01-6,00.	6,01-7,00.	7,01-8,00.	8,01-9,00.	9,01-10,00.	10,01-11,00.	13,01-14,00.	15,00-16,00.		60,00.
1. West-Java.															
1873-1880	—	5 842	2 085	1 749	2 888	699	—	184	—	—	—	213	2	—	13 662
1881-1890	3 234	1 722	6 084	3 911	4 175	1 524	273	—	—	—	—	—	—	—	20 923
1891-1900	31 640	24 218	3 233	334	357	—	—	—	—	—	—	—	—	—	59 782
1901-1910	49 753	31 530	6 692	872	666	171	—	—	—	—	—	—	283	—	89 767
1911-1920	13 667	21 570	14 918	3 630	4 229	750	8	187	—	82	—	—	—	—	59 041
1921-1930	4 047	10 032	21 267	1 379	8 037	792	15	667	—	—	—	—	—	—	46 236
Totaal. <i>Total.</i>	102 341	94 714	54 279	11 875	20 352	3 936	296	1 038	—	82	—	213	285	—	289 411
2. Midden-Mid-Java.															
1873-1880	292	687	2 974	6 216	5 198	1 467	773	15	—	—	—	—	—	—	17 622
1881-1890	1 308	91	753	1 270	32	—	—	—	—	—	—	—	—	—	3 454
1891-1900	3 460	4 753	700	52	—	—	—	—	—	—	—	—	—	—	8 965
1901-1910	485	5 219	1 198	16	—	—	—	—	—	—	—	—	—	—	6 918
1911-1920	784	5 846	2 671	1 171	132	636	355	6	—	—	—	—	—	—	11 601
1921-1930	62	413	688	450	142	60	—	—	—	—	—	—	—	—	1 815
Totaal. <i>Total.</i>	6 301	17 009	8 984	9 175	5 504	2 163	1 128	21	—	—	—	—	—	—	50 375
3. Oost-East-Java.															
1873-1880	—	790	3 907	5 659	5 319	5 732	—	377	—	—	—	—	—	3	21 787
1881-1890	2 340	18 496	9 364	10 915	10 224	22 877	—	367	345	412	177	335	74	—	75 926
1891-1900	59 071	30 242	6 189	3 209	935	185	—	—	—	—	—	—	—	—	100 731
1901-1910	4 474	2 267	8 648	2 790	898	688	—	—	—	—	—	—	—	—	19 735
1911-1920	10 746	2 612	2 479	1 895	1 535	1 681	—	—	—	—	—	—	—	—	20 948
1921-1930	554	13 140	2 389	2 866	1 288	104	303	58	52	16	—	—	—	—	20 770
Totaal. <i>Total.</i>	78 085	67 547	32 976	27 304	20 199	31 267	303	397	428	177	335	74	3	3	259 897
4. Java en Madoera. <i>Java and Madura.</i>															
1873-1880	292	7 319	8 966	13 624	13 405	7 898	773	576	—	—	213	2	3	—	53 071
1881-1890	6 882	20 809	16 201	16 096	14 431	24 401	273	367	345	412	177	335	74	—	100 303
1891-1900	95 071	59 213	10 122	3 595	1 292	185	—	—	—	—	—	—	—	—	169 478
1901-1910	54 712	38 816	16 538	3 648	1 564	859	—	—	—	—	—	—	283	—	116 420
1911-1920	15 197	30 028	20 068	6 696	5 896	3 067	363	193	—	82	—	—	—	—	91 590
1921-1930	4 663	23 685	24 344	4 695	9 467	956	318	725	52	16	—	—	—	—	68 821
Totaal. <i>Total.</i>	186 817	179 270	96 239	48 354	46 055	37 366	1 727	1 861	397	510	177	548	359	3	599 683

188 bi. Erfpachtsperceelen voor kleinen landbouw. *Long lease for small agriculture.*

Bron: C. K. S.

Ult. 1930.

Jaar van inschrijving. Year of registration.	Bedrag van den canon per bouw. <i>Amount of the annual quitrent per bahoe.</i> gld.										Totaal. <i>Total.</i>		
	0,10	0,15	0,20	0,25	0,30	0,40	0,50	0,75	0,90	1,00			
1903-1905	310	—	—	—	—	—	—	—	—	—	—	17	327
1906-1910	19	—	—	15	28	—	—	22	—	—	—	66	150
1911-1915	—	—	—	5	24	—	—	67	—	—	—	73	169
1916-1920	88	—	—	—	64	4	—	156	32	—	—	233	577
1921-1925	40	—	—	29	44	—	14	128	55	—	—	390	700
1926-1930	143	—	23	7	227	—	18	53	33	23	—	1 724	2 251
Totaal. <i>Total.</i>	600	—	23	56	387	4	32	426	120	23	—	2 503	4 174

## 2. DE BEVLOEIINGSWERKEN OP JAVA EN MADOERA (1).

*The irrigation works in Java and Madura.*

Bron: D. B. O. W. 1930.

Gewesten. Provinces.	Oppervlakte technisch be- vloedde gronden. Area technically irrigated grounds, uit. 1930. ha	Uitgaven voor nieuwe werken. Expenses for new works.			Uitgaven voor herstel- ling en onderhoud. Expenses for repairs and maintenance.			In 1930 ontvangen bijdra- gen van ondernemingen. Contributions of estate com- panies received in 1930 (2). 1 000 gld.
		1 000 gld.			1 000 gld.			
		door het Gou- vernement. by the Govern- ment.	door de Pro- vincies by the Provin- ces.	Totaal. Total.	door het Gou- vernement. by the Govern- ment.	door de Pro- vincies by the Provin- ces.	Totaal. Total.	
West-Java.....	282 211	4 191	637	4 828	193	684	877	73
Midden-Mid-Java.....	266 522	525	208	733	—	845	845	365
Oost-East-Java.....	334 639	1 407	57	1 464	126	1 111	1 237	244
Totaal-Total.....1930	883 372	6 123	902	7 025	319	2 640	2 959	682
	1929	814 706	6 652	7 417	1 849	1 986	3 835	381
	1928	757 654	6 626	7 321	2 334	595	2 929	1 181

(1) Excl. de Vorstenlanden. *Excl. of the Principalities.*(2) Deze bijdragen staan niet rechtstreeks tegenover de uitgaven voor bepaalde irrigatie-werken in dat jaar. *These contributions are not in direct connection with the expenses for certain irrigation works in the same year.*





b. Totale geoogste uitgestrektheden sawahpadi en hoeveelheden droge padi.  
Total harvested areas of sawahpaddy and amounts of harvested dry paddy.

Bron: C. K. S.

ulto. 1930 (1).

Gewesten. Provinces.	Uitgestrektheid ge- saaide sawahpadi. Area of harvested sawahpaddy.	Uitgestrektheid mis- lukte sawahpadi. Area of failed sawah- paddy.	Totale uitgestrek- theid geoogste + mis- lukte sawahpadi. Total area of harvest- ed + failed paddy.	Geoogste hoeveelheid droge padi. Total amount of har- vested dry paddy.		De oogst uitgedrukt in procenten van the harvest in per- centage of	
	b. (°)	b. (°)	b. (°)	Totaal. Total.	Per geplante bouw. Per bahoe plan- ted.	die v/h vorigjaar. the har- vest of the former year.	het gemid- delde van 1921/1929. the average of 1921/1929.
Bantam.....	151 138	8 484	159 622	3 773 142	23,64	100,3	116,9
Batavia.....	190 572	3 888	194 460	4 568 248	23,49	93,9	102,1
Buitenzorg.....	119 383	188	119 571	3 124 559	26,13	114,3	106,0
Krawang.....	212 026	19 463	231 489	5 300 130	22,90	105,2	129,0
Indramajoe.....	193 993	8 845	202 838	4 784 464	23,59	117,7	119,3
Cheribon.....	104 806	5 070	109 876	2 680 931	24,40	108,8	99,2
West-Priangan.....	133 840	1 118	134 958	3 982 254	29,51	103,5	108,5
Midden-Priangan.....	147 090	546	147 636	4 465 067	30,25	103,5	105,5
Oost-Priangan.....	194 355	4 842	199 197	3 893 693	19,55	100,9	97,4
West-Java.....	1 447 173	52 444	1 499 617	36 572 478	24,39	104,9	109,6
Tegal.....	130 467	7 705	138 172	3 397 496	24,60	100,0	94,9
Pekalongan.....	133 496	605	134 101	2 861 719	21,34	93,3	94,9
Semarang.....	95 193	1 048	96 241	2 029 744	21,09	101,6	105,2
Koedoes.....	150 931	3 588	154 519	3 518 139	22,77	111,2	113,9
Rembang.....	121 300	1 678	122 978	2 221 253	18,06	124,4	114,9
Blora.....	158 599	3 562	162 161	2 800 883	17,27	106,9	102,7
Zuid-Banjoemas.....	133 693	9 439	143 132	3 024 238	21,13	88,6	94,1
Noord-Banjoemas.....	115 420	3 448	118 868	2 829 003	23,50	100,5	105,5
Wonosobo.....	45 257	1 492	46 749	1 021 035	21,84	96,4	106,3
Bagelen.....	96 522	1 451	97 973	2 352 883	24,02	111,9	94,4
Kedoe.....	87 636	330	87 966	2 265 826	25,93	112,8	123,2
Midden-Mid.-Java.....	1 267 854	31 345	1 302 200	28 322 209	21,75	103,2	103,1
Jogjakarta.....	74 913	279	75 192	1 839 542	24,46	88,4	93,3
Soerakarta.....	242 579	432	243 011	5 625 258	23,15	98,2	102,3
Ponorogo.....	62 709	1 075	63 784	1 238 254	19,41	101,3	89,9
Madioen.....	147 380	361	147 741	3 143 792	21,28	106,9	102,4
Boedjonegoro.....	164 733	2 313	167 046	2 843 254	17,02	151,3	119,6
Grisee.....	132 369	21 443	153 812	2 014 076	13,09	134,8	111,0
Modjokerto.....	103 055	43	103 098	3 572 087	34,65	124,1	118,9
Soerabaja.....	75 962	497	76 459	2 195 786	27,93	119,5	115,1
West-Madoera.....	56 681	4 730	61 411	904 690	14,73	117,5	100,5
Oost-Madoera.....	39 439	2 246	41 685	385 435	11,88	103,6	79,5
Kediri.....	94 443	3 578	98 021	2 426 149	24,75	98,4	90,4
Blitar.....	68 971	4 485	73 456	1 709 202	23,27	86,1	76,4
Malang.....	57 731	90	57 821	1 879 392	32,50	99,8	99,8
Paseroean.....	63 898	74	63 972	1 748 735	32,40	118,8	112,1
Probolinggo.....	63 044	783	63 827	2 179 409	34,66	98,8	102,9
Bondowoso.....	53 407	24	53 431	1 804 295	33,77	99,1	105,5
Djember.....	141 332	83	141 415	5 715 625	40,42	106,4	121,7
Oost-East-Java.....	1 311 154	41 820	1 352 974	33 703 171	24,91	110,3	106,1
<b>Java en Madoera. 1930</b>	<b>4 343 673</b>	<b>129 321</b>	<b>4 472 994</b>	<b>106 062 658</b>	<b>23,71</b>	<b>105,4</b>	<b>106,0</b>
Java and Madura. 1929	4 209 788	234 818	4 444 606	100 065 594	22,65	97,8	100,6
1928	4 300 401	163 493	4 463 894	102 915 132	23,03	96,4	102,8
1927	4 806 054	164 815	4 470 869	106 811 348	23,89	102,3	106,7
1926	4 155 470	216 864	4 372 334	101 411 797	23,88	106,5	104,3
1925	4 100 738	314 022	4 414 760	98 083 332	22,22	94,4	98,0
1924	4 320 528	229 307	4 449 835	109 947 086	23,36	103,6	103,9
1923	4 151 436	233 052	4 384 487	100 954 787	22,87	99,5	100,3
1922	4 172 592	230 967	4 403 559	100 828 975	22,90	102,0	100,8
1921	3 690 088	638 239	4 328 327	82 631 172	19,09	90,—	82,6
Gem. aver. 1921 — 1929	4 145 566	270 070	4 415 636	100 072 126	22,66	—	100,0
	Hectaren. Hectars.			Quintalen. Quintals.			
1930	3 082 484	91 773	3 174 257	65 505 679	20,63		
1929	2 987 472	166 638	3 154 110	62 172 344	19,71		
1928	3 051 776	119 570	3 171 346	63 561 725	20,04		
1927	3 055 787	116 961	3 172 748	65 968 079	20,79		
1926	2 948 925	153 897	3 102 822	64 486 085	20,73		
1925	2 910 084	222 845	3 132 929	60 577 543	19,34		
1924	2 995 094	162 723	3 157 822	64 199 074	20,33		
1923	2 948 191	165 885	3 113 576	61 980 423	19,90		
1922	2 961 077	163 906	3 124 983	62 273 288	19,93		
1921	2 618 067	452 961	3 071 628	51 094 088	16,61		
Gem. aver. 1921 — 1929	2 941 897	191 655	3 133 552	61 895 848	19,72		

(1) Droge padi en rijst verhouden zich als 100:50. Dry paddy and (shelled) rice are in proportion as 100:50.  
(2) b = bouw — bahoe = 7096,493 m<sup>2</sup>. (3) p = picol — picul = 61,7613 kg.

c. Geogste uitgestrektheden van de voornaamste éénjarige Inlandsche landbouwgewassen.

Harvested area of the principal Native annual crops.

b = bouw — *banoe* = 7096,493 m<sup>2</sup>.

1930.

Bron: C. K. S.

Gewesten. Provincies.	Granen. Cereals.			Knolgewassen. Rootcrops.			Peulvruchten. Pulses.			Overige Inlandsche landbouwgewassen. Other Native crops.	Totaal geneeral geogste opp. Grand total harvested area	Perç. van de tol. opp aan bouwgronden (tabel 188). Perç. of the total arable land (table 188).		
	Sawahpaddy.	Paddy of nonrigid fields.		Cassava.	Bataten. Potatoes.	Overige. Other.	Totaal.	Kadele. Soybeans.	Overige. Other.				Totaal.	
		b.	Mais. Maize-corn.											Total.
Bantam .....	151 198	54 290	4 414	209 842	5 691	3 783	935	10 062	6 691	109	2 383	5 145	221 758	62,5
Batavia .....	190 572	11 209	3 631	205 402	6 373	3 394	3 005	12 763	4 000	348	4 213	8 556	227 048	68,4
Buitenzorg .....	119 333	17 838	2 642	139 893	3 495	3 116	1 953	5 647	2 421	—	2 626	5 047	158 799	68,6
Krauwang .....	212 026	18 243	5 313	235 582	2 508	2 248	2 389	3 295	1 374	184	2 767	8 386	258 895	69,2
Indramajaja .....	193 993	10 632	8 125	212 751	11 717	5 408	2 810	22 054	11 374	3 102	1 133	12 139	274 798	96,7
Cheribon .....	104 806	11 870	6 071	122 747	12 038	11 432	6 12	24 256	19 776	270	3 370	5 451	192 210	89,7
West-Pringian .....	133 840	24 353	3 288	161 481	4 886	2 847	2 964	10 386	1 311	1 811	1 174	10 445	187 730	57,0
Middio-Pringian .....	147 060	32 643	8 976	178 679	25 295	5 737	2 948	39 211	4 318	1 174	4 953	10 445	240 533	70,0
Oost-Pringian .....	194 355	33 630	19 315	249 900	43 629	9 225	4 490	58 394	7 435	5 473	7 563	30 471	358 958	61,3
West-Java .....	1 447 173	206 708	62 366	1 716 247	116 203	47 130	18 356	187 967	59 241	13 314	40 482	113 037	2 140 680	68,7
Tegal .....	130 407	2 131	59 549	133 087	15 205	2 762	1 394	20 363	5 331	17 691	4 815	27 357	245 216	103,8
Pekalongan .....	133 496	5 303	79 834	218 538	15 378	4 590	2 351	22 550	3 477	2 359	3 740	14 670	269 329	109,6
Semarang .....	95 193	6 048	73 080	174 330	32 795	9 948	6 407	50 173	6 940	4 322	4 122	11 454	290 673	116,5
Koedoes .....	159 331	21 569	39 806	212 306	32 034	4 565	3 375	39 976	12 720	4 412	9 400	26 001	311 007	105,7
Kenbang .....	121 300	12 076	99 723	333 069	26 474	6 985	3 970	39 429	10 807	20 625	12 142	43 574	389 506	139,9
Biora .....	158 569	1 376	162 101	322 676	32 640	4 063	4 250	54 163	6 879	21 370	19 697	47 936	460 315	154,2
Zuid-Banyoemas .....	133 693	16 337	11 755	161 735	21 178	4 963	3 713	29 629	5 928	7 848	4 315	18 062	201 350	82,5
Noord-Banyoemas .....	115 430	9 068	47 572	172 069	20 895	2 580	2 896	36 472	5 325	6 670	1 950	13 954	229 015	97,0
Wonosobo .....	45 237	1 182	120 425	166 865	18 306	5 032	1 909	23 407	2 029	432	3 949	17 674	202 781	103,0
Bagelen .....	66 522	4 975	25 315	126 812	28 063	3 607	5 315	37 629	5 601	8 893	3 949	18 433	262 781	103,0
Kedoe .....	37 036	1 628	72 136	161 100	15 273	7 279	2 651	37 637	2 384	—	1 389	4 373	242 535	102,4
Midden-Mid-Java .....	1 267 854	82 478	782 657	2 132 684	259 101	59 006	37 331	363 724	67 490	90 751	68 500	226 741	3 023 427	111,6
Jogjakarta .....	74 913	54 433	150 259	304 576	43 250	4 244	2 659	50 535	23 408	15 450	7 105	45 933	829 340	31,8
Soerakarta .....	242 579	77 238	130 209	450 026	124 133	12 005	13 165	151 945	15 797	21 245	14 061	51 103	717 921	111,5
Ponorogo .....	62 769	32 336	65 232	160 377	49 155	11 648	3 875	55 889	2 857	18 172	5 319	29 832	261 647	87,1
Madien .....	147 380	9 921	68 757	226 058	46 370	11 648	4 984	64 454	10 767	16 131	10 377	37 165	4 488 16 763	123,5
Badjoengoro .....	164 733	17 754	164 464	346 951	46 414	7 054	4 734	59 174	23 706	7 396	24 174	55 393	531 396	151,6
Grisee .....	132 869	12 470	102 700	247 559	16 757	5 495	1 510	22 074	15 388	1 06	22 163	37 632	824 964	135,3
Medjoekerto .....	103 055	1 131	65 623	169 854	11 251	3 490	2 423	17 173	11 763	15 917	13 943	41 023	242 839	122,3
Soerabaja .....	75 033	9 000	140 076	324 109	41 935	9 225	7 023	7 243	10 330	9 707	5 433	20 101	735 630	94,7
.....	75 033	9 000	140 076	324 109	41 935	9 225	7 023	7 243	10 330	9 707	5 433	20 101	735 630	94,7
.....	75 033	9 000	140 076	324 109	41 935	9 225	7 023	7 243	10 330	9 707	5 433	20 101	735 630	94,7
.....	75 033	9 000	140 076	324 109	41 935	9 225	7 023	7 243	10 330	9 707	5 433	20 101	735 630	94,7

VOORTBRENGING

Pro

Production.

Year	1930	1931	1932	1933	1934	1935	1936	1937	1938	1939	1940	1941	1942	1943	1944	1945	1946	1947
<i>Serabunga</i>	70 992	59 579	60 832	5 388	1 078	5 541	1 039	9 767	8 435	89 101	39 101	34	5 282	138 630	947			
<i>West-Madoera</i>	25 881	19 269	16 932	41 065	8 740	75 821	16 323	16 323	22 749	30 050	30 050	319	18 044	461 846	1450			
<i>East-Madoera</i>	6 436	232 963	239 018	43 271	9 281	60 937	7 724	7 724	15 986	23 130	23 130	7 230	15 074	354 572	1193			
<i>Kediri</i>	54 443	5 778	46 266	149 437	7 788	45 501	10 690	18 738	12 199	41 587	6 203	3 403	28 946	323 857	1084			
<i>Bitar</i>	68 971	54 855	67 970	49 517	10 044	5 473	6 403	18 895	3 843	33 108	6 203	59 883	59 883	332 165	1088			
<i>Malang</i>	57 731	21 101	199 069	277 631	5 473	23 884	13 221	18 895	3 843	21 980	856	21 504	21 504	346 151	1325			
<i>Paseroean</i>	53 898	5 033	69 462	122 893	1 883	9 933	6 370	6 403	3 741	17 274	446	4 931	8 707	154 977	1024			
<i>Probolinggo</i>	68 044	20 603	295 520	6 841	1 454	13 242	5 659	4 681	13 610	23 990	9 610	8 707	349 716	367				
<i>Bondowoso</i>	53 407	4 689	138 785	196 881	5 239	7 063	1 237	2 213	9 908	19 357	5 892	14 086	237 784	1178				
<i>Djember</i>	141 332	23 499	114 096	378 837	8 875	26 413	9 763	28 217	3 285	41 295	34 521	33 990	33 990	420 045	1225			
<i>Oost-East Java</i>	1 311 154	235 880	1 790 845	3 337 879	7 257	65 600	548 921	149 178	177 023	477 924	120 189	274 514	4 760 437	1212				
<i>Java and Madura</i>	4 343 673	677 589	2 820 210	7 841 472	24 605	137 161	1 303 152	315 114	292 483	914 768	210 639	697 373	10 967 404	1020				
<i>Gen. Aver.</i> 1921-1929	4 268 788	614 284	2 402 274	7 236 346	97 625	131 959	1 345 899	299 698	262 431	836 947	206 238	649 645	10 285 015	958				
	4 300 401	668 474	2 624 437	7 538 312	93 675	133 097	1 415 490	320 773	268 173	805 847	214 998	670 083	10 841 978	1017				
	4 156 470	628 872	2 764 073	7 548 415	34 069	163 691	1 630 198	297 100	207 292	808 484	234 868	724 634	11 179 528	1063				
	4 100 738	542 101	2 252 123	6 894 962	25 663	177 496	1 400 712	276 100	240 066	238 152	137 662	620 023	10 631 119	1025				
	4 220 528	544 621	2 483 907	7 249 056	24 202	168 957	1 430 824	293 247	260 125	257 639	781 071	136 637	9 886 395	9840				
	4 154 435	501 034	2 206 791	6 952 320	25 436	171 727	1 490 254	271 615	238 233	260 691	800 533	278 674	10 450 217	1046				
	4 173 592	490 009	2 216 268	6 878 896	24 814	138 694	1 374 775	261 533	275 646	770 733	173 767	747 469	10 101 054	1025				
	3 690 088	428 411	2 104 287	6 222 786	22 813	97 865	1 374 775	254 115	231 782	268 844	151 176	785 833	9 905 524	1009				
<i>Gen. Aver.</i> 1921-1929	4 145 566	567 119	2 429 876	7 142 561	26 404	140 919	1 448 824	281 446	249 760	818 136	203 169	674 738	10 287 428	1006				

Hectares. Hectares.

930	3 082 484	480 851	2 001 359	5 564 694	17 461	97 337	924 793	223 620	207 560	217 983	649 163	148 480	494 890	7 783 010
1920	2 957 472	435 926	1 704 772	5 128 170	19 664	33 644	365 073	212 613	186 225	196 069	533 838	146 396	461 019	7 284 596
1921	3 051 776	474 382	1 862 429	5 388 587	20 938	94 452	1 044 458	227 641	204 501	216 690	648 832	176 598	475 527	7 634 002
1922	3 055 787	486 901	1 933 609	5 476 303	24 134	117 552	1 156 836	210 885	189 684	218 915	619 484	166 674	514 236	7 838 541
1923	2 948 925	446 278	1 931 622	5 356 725	18 212	125 460	994 016	195 494	170 355	211 583	577 572	140 271	447 097	7 515 980
1924	3 010 084	384 701	1 598 217	4 893 072	17 176	116 068	1 015 387	186 813	184 567	182 876	554 236	138 834	414 361	7 015 870
1925	2 695 094	386 490	1 792 702	5 144 286	18 064	121 896	1 057 558	192 751	169 092	206 289	568 102	197 761	448 289	7 415 989
1926	2 948 191	355 601	1 629 016	4 935 708	16 652	98 390	1 084 504	185 597	165 745	196 612	546 655	129 597	430 442	7 168 906
1927	2 931 077	347 734	1 572 794	4 881 995	17 690	69 829	975 697	187 429	164 484	190 785	542 698	107 282	523 254	7 629 448
1928	2 618 667	304 021	1 493 805	4 415 968	16 189	62 776	1 059 969	197 884	160 513	214 739	573 130	101 290	496 210	6 646 532
<i>Gen. Aver.</i> 1921-1929	2 941 897	402 445	1 724 359	5 068 711	18 738	100 008	1 028 167	199 728	177 242	203 620	680 600	144 179	478 627	7 800 464

d. Verkregen product van de voornaamste éénjarige  
Inlandsche landbouwgewassen.

Approximate production of the principal Native annual crops.

p= picol — picul = 61,7613 kg

Bron: C. K. S.

1930. (1)

Gewesten. Provinces.	Padigogo. Paddy of non- irrigated fields.		Gepelde mais. Shelled maize- corn.		Cassave knollen. Cassava roots.		Bataten knollen. Sweet potatoes.		Gepelde aardnoten. Peanuts shelled		Gepelde kedelē. Soybeans shelled.	
	1 000 p	1 000 q	1 000 p	1 000 q	1 000 p	1 000 q	1 000 p	1 000 q	1 000 p	1 000 q	1 000 p	1 000 q
Bantam .....	688	425	22	14	569	352	336	226	24	15	(2)	(2)
Batavia .....	130	80	33	20	688	425	273	169	18	11	—	(2)
Buitenzorg .....	206	127	16	10	506	313	349	216	23	14	—	(2)
Krawang .....	249	154	75	46	379	234	250	154	33	21	(2)	(2)
Indramajoe .....	110	68	88	54	1 172	724	433	267	109	67	11	7
West-Priangan .....	75	46	68	42	1 204	743	896	553	188	116	19	12
Midden-Priangan .....	277	171	39	24	694	429	137	84	11	7	2	3
Oost-Priangan .....	214	132	106	65	2 580	1 593	534	330	37	23	5	3
Oost-Priangan .....	405	250	234	145	4 886	3 018	803	496	73	45	28	17
West-Java .....	2 854	1 453	681	420	12 678	7 831	4 041	2 495	516	319	66	40
Tegal .....	25	15	841	519	1 764	1 089	356	220	46	28	103	64
Pekalongan .....	52	32	900	556	1 630	1 007	356	220	27	17	21	13
Semarang .....	98	61	943	582	3 771	2 329	836	516	75	47	2	1
Koedoes .....	252	155	543	335	2 314	1 429	333	237	123	76	29	18
Rembang .....	162	100	946	584	2 674	1 651	293	181	71	44	118	73
Blora .....	26	16	1 961	1 211	4 122	2 546	293	181	42	26	113	70
Zuid-Banjoemas .....	212	131	106	65	1 377	850	378	233	39	24	55	34
Noord-Banjoemas .....	100	62	523	323	2 779	1 716	209	129	28	17	47	29
Wonosobo .....	23	13	1 403	866	1 304	805	448	277	9	6	3	2
Bagelen .....	97	60	430	266	1 629	1 006	317	196	67	41	58	36
Kedoe .....	37	23	1 083	669	2 642	1 632	641	396	33	20	—	—
Midden-Mid-Java .....	1 083	668	9 679	5 976	26 005	16 060	4 510	2 786	560	346	549	340
Jogjakarta .....	1 163	717	633	391	3 114	1 923	300	185	246	152	119	73
Soerakarta .....	1 256	776	1 784	1 102	10 303	6 363	1 379	852	118	73	123	76
Ponorogo .....	670	414	725	448	4 965	3 066	335	207	27	16	131	81
Madioen .....	227	140	919	567	4 052	2 502	1 097	678	154	95	122	76
Bodjonegoro .....	233	146	1 275	787	3 760	2 322	928	573	126	78	41	25
Grisee .....	121	75	596	315	1 458	900	384	237	105	65	(2)	(2)
Modjokerto .....	14	8	815	503	878	542	234	145	99	61	126	78
Soerabaja .....	18	11	110	68	398	246	191	118	15	9	103	64
West-Madoera .....	178	110	1 716	1 060	1 511	933	1 089	672	99	61	—	—
Oost-Madoera .....	92	57	1 846	1 140	2 077	1 283	109	67	22	13	—	—
Kediri .....	87	54	674	416	2 702	1 669	530	327	113	70	172	106
Biltar .....	1 067	678	1 050	649	4 838	2 938	890	531	99	61	122	76
Malang .....	428	264	2 777	1 715	1 918	1 184	635	392	149	92	41	26
Paseroean .....	87	54	650	402	391	241	218	135	46	29	55	34
Probolinggo .....	379	234	2 382	1 471	452	279	172	106	67	41	39	22
Bondowoso .....	106	65	1 868	1 154	917	506	128	79	8	6	7	4
Djember .....	503	310	1 751	1 082	2 581	1 594	763	471	83	51	156	96
Oost-East-Java .....	4 243	2 620	19 554	12 077	32 898	20 315	7 673	4 738	1 212	747	1 112	688
Java en Madoera .....	10 098	6 234	32 331	19 966	84 999	52 492	17 903	11 056	2 652	1 637	1 969	1 217
Java en Madura .....	8 746	5 400	25 521	15 764	83 044	51 289	14 953	9 293	2 529	1 562	1 726	1 066
1929 .....	9 730	6 009	31 462	19 431	99 759	61 614	16 308	10 069	2 635	1 628	1 894	1 171
1928 .....	9 979	6 163	32 939	20 344	111 713	68 995	20 293	12 533	2 440	1 507	1 745	1 078
1927 .....	9 170	5 663	32 779	20 245	89 029	54 985	18 280	11 290	2 323	1 425	1 590	982
1926 .....	9 170	5 663	32 779	20 245	89 029	54 985	18 280	11 290	2 323	1 425	1 590	982
1925 .....	7 443	4 597	26 861	16 589	92 929	57 394	15 843	9 476	2 193	1 355	1 780	1 099
1924 .....	7 143	4 412	27 864	17 209	92 787	57 306	18 607	11 492	2 390	1 476	1 556	961
1923 .....	6 634	4 097	25 053	15 473	95 637	59 067	18 395	11 361	2 259	1 395	1 575	973
1922 .....	6 105	3 771	20 201	12 476	82 234	50 789	15 287	9 442	2 750	1 698	1 669	1 031
1921 .....	4 975	3 073	19 244	11 886	89 415	55 224	17 368	10 727	2 900	1 791	1 629	1 006
Gem. Aver .....	7 769	4 798	26 880	16 601	92 950	57 407	17 203	10 625	2 491	1 538	1 655	1 041

(1) Met uitzondering van de sawahpadi, zie tabel 189. Excl. of sawahpaddy, see table 189.  
(2) Productie minder dan 500. Production less than 500.

#### 4. LANDBOUW, NIET GEDREVEN DOOR DE INLANDSCHE BEVOLKING. *Non-native agriculture.*

##### a. Areeal van uitgegeven gronden, ontgonnen en nog onontgonnen. *Area of leased grounds, planted and not yet planted.*

Bron: C. K. S.

ult. 1930.

Gebied. <i>Resort.</i>	Uitgegeven. <i>Leased.</i>		Op geopende ondernemingen. <i>On estates.</i>			Totaal nog niet beplant. <i>Total not yet planted.</i>	
	Totaal. <i>Total.</i>	wv. nog niet in expl. <i>of which not yet in expl.</i>	Totaal. <i>Total.</i>	Beplant. <i>Planted.</i>	Onbeplant. <i>Not planted.</i>	Totaal. <i>Total.</i>	perc. uitgegeven gr. <i>perc. of leased gr.</i>
	ha	ha	ha	ha	ha	ha	%
1. ERFPACHT. <sup>(1)</sup> <i>Long lease rights.</i>	1	2	1-2=3=4+5	4	5	1-4=6=2+5	
Java en Mad. ....	680 747	114 480	566 267	374 598	191 674	306 154	45
Buitengew. <i>Outerprovinces</i> ...	1 071 533	540 582	530 951	131 165	399 786	940 368	88
Ned.-Indië. <i>N. E. I.</i> .....	1 752 280	655 062	1 097 218	505 758	591 460	1 246 522	71
2. LANDBOUWCON- CESSIES. <i>Agr. conc. granted by Native states or Gov.</i>							
Buitengew. <i>Outerprovinces</i> ...	1 250 653	136 292	1 114 361	392 293	722 068	858 360	69
Totaal generaal ..... 1930	<b>3 002 933</b>	<b>791 354</b>	<b>2 211 579</b>	<b>898 051</b>	<b>1 313 528</b>	<b>2 104 882</b>	<b>70</b>
Grand total. <sup>(2)</sup> 1929	3 123 536	976 196	2 147 340	844 876	1 302 464	2 278 660	73
1928	3 257 373	1 145 595	2 111 778	813 069	1 298 709	2 444 304	75
1927	3 113 283	1 048 935	2 064 348	747 386	1 317 013	2 365 948	76
1926	3 002 483	1 088 417	1 914 066	688 075	1 225 991	2 314 408	77
1925	2 753 276	888 099	1 865 177	657 725	1 207 452	2 095 551	76

(1) Inb. de voorloopig en definitief toegezegde perceelen. *Incl. of the definitively and provisionally promised allotments.*

(2) Verbeterd. *Revised.*

## b. Geopende ondernemingen ingedeeld naar den rechtstoestand der gronden.

Bron: C. K. S.

ab. Java en Madoera — Java and Madura.

Gewesten. Provinces.	Gouvernementsgrond. Area of Gov. estates.			Particuliere landerijen. Area of private estates.			Erfpacht. Area of long lease.		
	Ondern. Estates.	Oppervl. Area.	Bepant. Planted.	Ondern. Estates.	Oppervl. Area.	Bepant. Planted.	Ondern. Estates.	Oppervl. Area.	Bepant. Planted.
		ha	ha		ha	ha			
Bantam .....	—	—	—	—	—	—	51	31 873	15 402
Batavia .....	1	1 117	1 117	35	89 550	7 109	13	2 608	2 225
Buitenzorg .....	—	—	—	25	123 478	13 293	25	27 476	17 530
Krawang .....	1	1 230	1 230	2	129 731	21 057	17	5 771	4 072
Indramajoe .....	—	—	—	—	—	—	12	6 524	3 693
Cheribon .....	—	—	—	—	—	—	7	1 233	721
West-Priangan .....	2	2 767	2 767	—	—	—	107	100 154	69 777
Midden-Priangan .....	1	1 550	1 444	—	—	—	72	62 506	33 193
Oost-Priangan .....	—	—	—	—	—	—	72	58 533	37 830
West Java .....	5	6 664	6 558	62	342 759	42 089	436	295 678	184 438
Tegal .....	—	—	—	1	2 465	796	6	1 284	389
Pekalongan .....	3	1 967	1 967	—	—	—	19	9 677	7 202
Semarang .....	1	1 075	1 075	4 <sup>(1)</sup>	535	207	34	15 756	13 142
Koedoes .....	2	3 022	3 022	1	214	43	7	1 441	509
Rembang .....	1	1 116	1 116	—	—	—	5	1 195	904
Blora .....	—	—	—	—	—	—	1	66	66
Zuid-Banjoemas .....	1	928	875	—	—	—	19	10 821	8 103
Noord-Banjoemas .....	1	966	966	—	—	—	6 <sup>(1)</sup>	1 967	1 351
Wonosobo .....	—	—	—	—	—	—	4	1 037	873
Bagelen .....	—	—	—	—	—	—	— <sup>(1)</sup>	4	4
Kedoe .....	—	—	—	—	—	—	13	1 886	1 131
Midden-Mid.-Java .....	9	9 074	9 021	6 <sup>(1)</sup>	3 214	1 046	114 <sup>(2)</sup>	45 104	33 674
Jogjakarta .....	—	—	—	—	—	—	—	—	—
Klaten .....	—	—	—	—	—	—	—	—	—
Soerakarta .....	—	—	—	—	—	—	—	—	—
Soerakarta .....	—	—	—	—	—	—	—	—	—
Ponorogo .....	—	—	—	—	—	—	1	43	36
Madioen .....	1	849	849	—	—	—	10	4 907	2 227
Bodjonegoro .....	—	—	—	—	—	—	—	—	—
Grisee .....	—	—	—	1	16	1	—	—	—
Modjokerto .....	—	—	—	—	—	—	12	5 772	4 190
Soerabaya .....	—	—	—	1	926	329	1	66	66
West-Madoera .....	1	149 (a)	50	—	—	—	—	—	—
Oost-Madoera .....	—	—	—	—	—	—	—	—	—
Kediri .....	—	—	—	—	—	—	24	13 900	11 261
Blitar .....	—	—	—	—	—	—	50	32 442	21 897
Malang .....	1	920	520	—	—	—	60	48 003	42 094
Paseroean .....	—	—	—	1	603	224	10	3 052	900
Probolinggo .....	—	—	—	— <sup>(1)</sup>	(b) 5	(b) 5	25	22 761	13 003
Bondowoso .....	—	—	—	—	—	—	8	10 105	4 273
Djember .....	—	—	—	—	—	—	93	85 374	56 564
Oost-East Java .....	3	1 918	1 419	3 <sup>(1)</sup>	1 550	559	294	225 485	156 481
Totaal Total .....	1930	17 656	16 998	71 <sup>(2)</sup>	347 523	43 694	844 <sup>(2)</sup>	566 267	374 593
1929 .....	17 <sup>(1)</sup>	17 001	15 736	79 <sup>(2)</sup>	348 379	45 080	842 <sup>(6)</sup>	550 035	364 827
1928 .....	17 <sup>(1)</sup>	16 196	15 894	92	363 640	47 658	798 <sup>(2)</sup>	540 334	354 823
1927 .....	17 <sup>(1)</sup>	15 785	14 918	93 <sup>(1)</sup>	372 000	44 730	794 <sup>(2)</sup>	552 295	338 653
1926 .....	17 <sup>(1)</sup>	15 284	14 456	107 <sup>(1)</sup>	493 771	49 579	762 <sup>(2)</sup>	528 315	312 741
1925 .....	16 <sup>(1)</sup>	14 316	13 473	110	493 664	45 950	762 <sup>(11)</sup>	519 592	304 661

- (1) Ondernemingen, reeds opgenomen bij een anderen rechtstoestand en niet in het hoofdcijfer van het aantal.  
 (2) Incl. de opp. van de in den loop van het jaar geogoste kort levende gewassen. Included the area of short-lived crops.  
 (a) Verhuurde Gouvernementsgrond. Hired from the Government.  
 (b) Eigendomsgrond. Proprietary grounds.

## Production.

Estates divided according to the legal state of their grounds.

Ultimo 1930.

	Ondern. gr. in de Vorstenl. Lands hired from the Principalities.			Vrije huur v. de bevolking. Lands hired on short lease from Natives.			Totaal ondern. Total estates.	Totale oppervlakte. Total area.	Totaal beplant. Total planted. (1)	
	Ondern. Estates.	Oppervl. Area.	Beplant. Planted.	Ondern. Estates.	Oppervl. Area.	Beplant. Planted.			1930	1929
		ha	ha		ha	ha				
402	—	—	—	—	—	—	51	31 873	15 403	15 064
225	—	—	—	— <sup>(1)</sup>	23	23	49	93 298	10 474	9 528
530	—	—	—	1 <sup>(1)</sup>	22	22	51	150 976	30 845	30 117
073	—	—	—	4 <sup>(1)</sup>	1 632	1 617	24	188 364	28 006	27 718
693	—	—	—	2 <sup>(2)</sup>	3 497	3 489	14	10 021	7 182	7 174
731	—	—	—	15 <sup>(1)</sup>	9 731	9 611	22	10 964	10 332	10 092
777	—	—	—	3 <sup>(1b)</sup>	1 246	1 157	172	113 107	73 701	73 536
198	—	—	—	12 <sup>(2)</sup>	1 711	1 481	85	55 767	86 123	86 353
820	—	—	—	3 <sup>(1)</sup>	248	243	75	58 781	38 063	37 304
438	—	—	—	40 <sup>(2b)</sup>	18 110	17 643	543	663 211	250 728	246 881
889	—	—	—	8 <sup>(2)</sup>	8 989	8 982	15	12 738	10 167	10 716
203	—	—	—	7 <sup>(1)</sup>	9 214	9 214	29	20 858	18 383	17 817
142	—	—	—	5 <sup>(2)</sup>	3 661	3 653	44	21 027	18 077	18 191
509	—	—	—	4 <sup>(1)</sup>	4 944	4 944	14	9 621	8 513	8 333
904	—	—	—	3	2 857	2 857	9	5 138	4 877	4 705
66	—	—	—	—	—	—	1	66	66	66
103	—	—	—	—	—	—	20	11 749	8 978	8 793
351	—	—	—	8 <sup>(1)</sup>	8 992	8 992	15	11 925	11 909	10 971
873	—	—	—	— <sup>(1)</sup>	22	22	4	1 059	895	901
4	—	—	—	2	4 895	4 895	2	4 839	4 839	4 960
131	—	—	—	1 <sup>(1)</sup>	990	986	14	2 876	2 117	1 247
674	—	—	—	38 <sup>(1)</sup>	44 504	44 545	167	101 956	88 286	86 700
—	23	17 243	16 288	— <sup>(2)</sup>	2 782	2 594	23	20 025	18 877	19 876
—	33	29 239	25 484	5 <sup>(2)</sup>	1 364	1 364	43	30 603	26 848	26 767
—	30	23 612	19 272	— <sup>(1)</sup>	1 006	1 006	30	24 618	20 278	19 446
—	68	52 851	44 756	5 <sup>(2)</sup>	2 370	2 370	78	55 221	47 126	46 213
36	—	—	—	—	—	—	1	43	36	39
227	—	—	—	6	10 214	10 214	17	15 970	13 290	13 194
—	—	—	—	—	—	—	—	—	—	—
—	—	—	—	—	—	—	1	16	1	1
1 190	—	—	—	21 <sup>(2)</sup>	20 623	20 529	33	26 895	24 719	24 701
66	—	—	—	12 <sup>(1)</sup>	9 959	9 959	14	10 951	10 854	10 327
—	—	—	—	—	—	—	1	149	50	38
—	—	—	—	—	—	—	—	—	—	—
1 261	—	—	—	10 <sup>(2)</sup>	18 178	18 176	34	32 138	29 437	30 533
1 867	—	—	—	4 <sup>(2)</sup>	5 419	5 405	54	37 861	27 272	24 534
2 094	—	—	—	8 <sup>(1)</sup>	6 775	6 751	69	55 698	49 295	49 011
900	—	—	—	10 <sup>(2)</sup>	7 754	7 754	21	10 409	8 878	9 032
3 003	—	—	—	13 <sup>(1)</sup>	12 853	12 857	38	35 624	25 865	25 930
4 273	—	—	—	14	12 522	10 822	22	22 627	15 095	14 461
3 564	—	—	—	16 <sup>(2)</sup>	32 745	27 661	109	118 119	84 225	78 993
6 481	—	—	—	114 <sup>(2b)</sup>	137 047	130 128	414	366 000	288 587	280 794
4 593	91	70 094	61 039	197 <sup>(12b)</sup>	204 873	197 280	1 220	1 206 413	693 604	680 464
4 827	87	71 450	60 458	220 <sup>(12b)</sup>	203 568	194 363	1 245	1 190 433	—	—
4 823	83	69 345	61 940	227 <sup>(7b)</sup>	209 044	197 737	1 217	1 198 559	—	677 552
8 653	98	75 084	60 747	288 <sup>(10b)</sup>	226 776	187 951	1 290	1 241 940	—	656 999
2 741	96	70 857	58 867	253 <sup>(9b)</sup>	199 742	181 330	1 235	1 307 469	—	616 473
4 661	106	95 321	58 819	254 <sup>(8b)</sup>	196 441	176 013	1 248	1 319 334	—	598 916

ondernemingen inbegrepen. Estates, already mentioned sub some other legal state and not included in the total number.  
crops harvested during the year.

bb. Buitengewesten.

ult.

Gewesten. Provinces.	Gouvernementsgrond. Area of Gov. estates.			Particuliere landerijen. Area of private estates.			Erfpacht. Area of long lease.		
	Ondern. Estates.	Oppervl. Area.	Beplant. Planted.	Ondern. Estates.	Oppervl. Area.	Beplant. Planted.	Ondern. Estates.	Oppervl. Area.	Beplant. Planted.
		ha	ha		ha	ha		ha	
Lampoengsche dn. ....	—	—	—	—	—	—	26	99 795	22 125
Palembang. ....	—	—	—	—	—	—	24	79 299	15 769
Djambi. ....	—	—	—	—	—	—	30	8 386	538
Oostkust v. Sumatra. ....	1	5 693	3 859	—	—	—	12 <sup>(b)</sup>	33 065	9 448
Benkoelen. ....	—	—	—	—	—	—	19	35 514	7 669
Sumatra's Westkust. ....	—	—	—	4	(b) 766	241	50	76 590	18 667
Tapanoeli. ....	—	—	—	—	—	—	73	29 573	11 891
Atjeh en Onderh. ....	3	17 669	2 167	—	—	—	57 <sup>(c)</sup>	64 726	10 860
Riouw en Onderh. ....	—	—	—	—	—	—	4 <sup>(c)</sup>	3 011	1 057
Bangka en Onderh. ....	—	—	—	—	—	—	1	166	61
Billiton. ....	—	—	—	—	—	—	2	172	31
W. affd. v. Borneo. ....	—	—	—	—	—	—	43	3 283	1 975
Z. en O. affd. v. Borneo. ....	—	—	—	—	—	—	60	27 838	9 867
Manado. ....	—	—	—	—	—	—	112 <sup>(c)</sup>	21 460	9 915
Celebes en Onderh. ....	—	—	—	—	—	—	20	4 936	1 855
Molukken. ....	—	—	—	—	—	—	143	36 371	12 604
Timor en Onderh. ....	—	—	—	—	—	—	27	2 856	585
Bali en Lombok. ....	—	—	—	—	—	—	11	3 910	1 748
<b>Totaal. Total. .... 1930</b>	<b>4</b>	<b>23 362</b>	<b>6 026</b>	<b>4</b>	<b>766</b>	<b>241</b>	<b>714<sup>(c)</sup></b>	<b>530 951</b>	<b>131 165</b>
1929	3	10 702	4 770	4	766	242	669 <sup>(c)</sup>	495 026	115 686
1928	2	9 732	3 431	3	546	90	520 <sup>(c)</sup>	450 025	102 031
1927	2	9 732	2 248	3	546	90	479 <sup>(c)</sup>	412 160	84 073
1926	2	9 732	1 536	3	546	185	434 <sup>(c)</sup>	345 201	75 231
1925	2	9 731	900	3	546	181	399	311 946	65 006

(c) Zie noot tabel 195. See note table 195.

(d) Zie noot 1 tabel 195. See note 1 table 195.

(b) Eigendomsgronden. Proprietary grounds.



## Production.

## Outerprovinces.

1930.

	Landbouwconcessies. <i>Long lease from Gov. or Native States.</i>			Vrije huur v. de bevolking. <i>Lands hired on short lease from Natives.</i>			Totaal ondern. <i>Total estates.</i>	Totale oppervlakte. <i>Total area.</i>	Totaal beplant. <i>Total planted.</i> ( <sup>1</sup> )	
	Ondern. <i>Estates.</i>	Oppervl. <i>Area.</i>	Beplant. <i>Planted.</i>	Ondern. <i>Estates.</i>	Oppervl. <i>Area.</i>	Beplant. <i>Planted.</i>			1930	1929
		ha	ha		ha	ha				
25	—	—	—	—	—	—	26	99 795	22 125	20 936
69	—	—	—	—	—	—	24	79 299	15 769	14 751
88	—	—	—	—	—	—	30	8 386	538	518
48	313( <sup>1</sup> )	905 488	329 464	—	—	—	326	944 246	342 771	311 641
69	—	—	—	—	—	—	19	35 514	7 669	6 892
87	—	—	—	—	—	—	54	77 356	13 908	11 152
91	—	—	—	—	—	—	73	29 573	11 891	10 780
60	46	88 629	31 290	—	—	—	106	171 024	44 317	39 602
57	20	59 717	16 070	—	—	—	24	62 728	17 127	17 232
61	—	—	—	—	—	—	1	166	61	166
31	—	—	—	—	—	—	2	172	31	31
75	45	25 951	4 722	—	—	—	88	29 234	6 697	6 449
67	10	13 009	797	—	—	—	70	40 847	10 164	9 346
15	62	9 842	5 287	—	—	—	174	31 302	15 202	14 685
55	15	5 823	3 078	—	—	—	35	10 759	4 933	4 818
04	4	2 956	1 086	—	—	—	147	39 327	13 630	13 381
85	10	2 946	490	—	—	—	37	5 802	1 084	961
48	—	—	—	—	—	—	11	3 910	1 748	1 720
55	525( <sup>1</sup> )	1 114 361	392 293	—	—	—	1 247	1 669 440	529 725	—
56	523( <sup>1</sup> )	1 102 279	364 363	—	—	—	1 199	1 608 773	—	485 061
31	496	1 121 419	356 215	—	—	—	1 021	1 581 722	—	461 767
73	482	1 099 893	324 609	1	71	10	961	1 522 402	—	411 030
31	479	1 040 550	300 103	—	—	—	918	1 396 029	—	377 055
96	478	1 033 639	288 058	—	—	—	882	1 355 862	—	354 145

c. De met de verschillende gewassen beplante uitgestrektheden en producties.  
*Areas planted with various crops and their produce.*

Bron: C. K. S.

Jaar. Year.	Onder- nemingen. Estates.		Aanplant. <i>Planted area.</i>					Productie. <i>Produce.</i>			Waarvan opge- kocht. <i>Of which bought vp.</i>
	Java en M. <i>Java and M.</i>	Buitengew. <i>Outerprov.</i>	Totaal. <i>Total.</i>		In productie. <i>In production.</i>			J.- M. <i>J.- M.</i>	Buiten- gew. <i>Outerp.</i>	Totaal. <i>Total.</i>	
			J. & M.	Buiteng. <i>Outerprov.</i>	J. & M.	Buiteng. <i>Outerprov.</i>	Totaal. <i>Total.</i>				
ult.	ha	ha	ha	ha	ha	ha	1 000 kg	1 000 kg	1 000 kg	1 000 kg	
<b>Hevea.</b>											
1930	558	554	228 923	344 091	155 754	213 496	369 250	66 591	86 429	153 020	—
1929	549	547	224 841	322 715	154 103	206 371	360 473	66 512	87 642	154 154	—
1928	554	467	222 781	302 865	148 988	199 524	318 512	59 103	81 825	140 928	—
1927	535	444	210 642	274 831	145 078	194 241	339 319	55 076	75 819	130 895	—
1925	484	391	180 478	234 470	128 997	175 263	304 260	44 433	61 990	106 047	—
<b>Getah pertja. <i>Guttapercha.</i></b>											
1930	1	2	1 135	165	1 135	—	1 135	110	—	110	—
1929	1	2	1 120	165	1 120	—	1 120	30	—	30	—
1928	1	2	1 205	165	1 205	—	1 205	76	—	76	—
1927	1	2	1 253	389	1 206	—	1 206	91	—	91	—
1925	1	2	1 322	140	1 322	—	1 322	100	—	100	—
<b>Ficus.</b>											
1930	9	5	288	341	258	339	597	—	—	—	— <sup>(2)</sup>
1929	11	6	393	559	290	314	604	a 40	—	40	a 13 <sup>(2)</sup>
1928	13	6	436	389	345	383	728	b 12	—	12	b 12 <sup>(2)</sup>
1927	15	6	527	390	421	245	666	c 34	—	34	c 28 <sup>(2)</sup>
1925	17	6	1 231	492	1 215	492	1 707	d 57	2	59	d 19 <sup>(2)</sup>
<b>Koffie. <i>Coffee.</i></b>											
1930	301	130	97 110	33 227	80 975	19 554	100 529	30 673	9 640	40 313	—
1929	296	123	95 520	31 651	77 823	15 438	93 266	48 093	9 187	55 280	—
1928	286	114	97 357	29 405	76 903	13 925	90 828	48 137	7 177	55 314	—
1927	274	95	95 042	23 403	75 724	13 900	89 624	56 319	8 073	64 397	—
1925	270	90	95 357	21 173	80 746	14 540	95 286	a 52 931	8 222	61 153	a 5
<b>Thee. <i>Tea.</i></b>											
1930	280	43	98 589	28 407	85 777	18 275	104 052	a 60 916	11 075	71 991	a 15 209
1929	275	41	95 987	24 455	81 781	15 929	97 710	b 64 467	11 116	75 583	b 1 6585
1928	281	39	94 170	21 067	80 795	13 479	94 274	c 63 614	9 248	72 862	c 16 307
1927	269	26	90 955	18 066	78 630	12 328	90 958	d 56 710	8 368	65 078	d 13 243
1925	260	25	84 682	12 949	78 720	10 778	89 498	e 44 664	8 018	52 682	e 11 775
<b>Tabak. <i>Tobacco.</i></b>											
1930	45	72	32 491	20 208	32 491	20 208	52 699	a 41 337	19 178	60 575	a 11 328
1929 <sup>(1)</sup>	43	73	27 738	20 963	27 738	20 963	48 701	b 38 833	19 365	58 198	b 9 011
1928	44	73	31 123	20 801	31 123	20 801	51 924	c 44 169	21 223	65 392	c 12 668
1927	47	71	27 261	19 706	27 261	19 706	46 967	d 37 960	18 720	56 680	d 12 325
1925	47	68	26 427	18 688	26 427	18 688	45 115	e 38 659	18 023	56 682	e 11 111
<b>Kina. <i>Cinchona.</i></b>											
1930	112	13	16 141	2 949	13 533	2 085	15 568	9 833	2 045	11 878	—
1929	119	12	16 705	2 674	13 626	1 721	15 347	10 185	1 699	11 884	—
1928	120	12	17 260	2 492	13 405	1 627	15 032	8 321	1 599	9 920	—
1927	126	11	17 870	2 286	12 937	1 597	14 594	8 652	1 394	10 046	—
1925	126	13	17 064	2 093	13 231	1 513	14 734	9 583	1 136	10 719	—
<b>Cacao. <i>Cocoa.</i></b>											
1930	20	1	5 358	4	3 923	4	3 927	1 202	—	1 202	—
1929	20	1	5 145	6	4 292	—	4 292	1 154	—	1 154	—
1928	16	1	5 535	6	3 962	—	3 982	924	—	924	—
1927	16	—	4 477	—	3 500	—	3 500	726	—	726	—
1925	20	1	4 516	3	3 527	—	3 527	745	—	745	—

<sup>(1)</sup> Verbeterd — Revised.<sup>(2)</sup> Betreft de productie van aanplantingen van den Dienst van het Boschwezen. *The figures relate to the produce of the planted areas of the Forest Service.*

197

## VOORTBRENGING — Production.

Jaar. Year.	Onder- nemingen. Estates.		Aanplant. <i>Planted area.</i>					Productie. <i>Produce.</i>			Waaraan opge- kocht. <i>Of which bought up.</i>
	Java en M. <i>Java and M.</i>	Buitengew. <i>Outerprov.</i>	Totaal. <i>Total.</i>		In productie. <i>In production.</i>			J. M. <i>J. M.</i>	Buiten- gew. <i>Outerp.</i>	Totaal. <i>Total.</i>	
			J. & M.	Buiteng. <i>Outerprov.</i>	J. & M.	Buiteng. <i>Outerproc.</i>	Totaal. <i>Total.</i>				
ult.	ha	ha	ha	ha	ha	ha	1 000 kg	1 000 kg	1 000 kg	1 000 kg	
<b>Cocospalmen — noten. <i>Coconutpalms — nuts.</i> (stuks—1 000—pieces).</b>											
1930	140	558	7 718	43 914	4 782	23 829	28 611	4 018	4 421	8 439	—
1929	136	519	7 991	43 674	4 758	22 127	26 885	5 761	2 759	8 520	—
1928	133	428	8 217	42 365	4 798	20 405	25 203	5 415	3 772	9 187	—
1927	132	422	8 316	43 831	4 279	21 084	25 363	3 955	4 113	8 068	—
1925	150	383	8 889	40 501	4 024	18 808	22 832	3 512	3 197	6 709	—
<b>Idem copra. (kg—1 000—kg).</b>											
1930								a 2 542	b 23 244	25 776	a 10 b 2 333
1929								c 2 849	d 22 038	24 887	c 19 d 2 373
1928								e 2 282	f 21 707	23 989	e 6 f 2 780
1927								g 1 177	h 16 489	17 666	g 78 h 1 495
1925								i 1 969	j 15 587	17 555	i 237 j 1 927
<b>Coca.</b>											
1930	—	—	—	—	—	—	875	—	—	363	—
1929	—	—	—	—	—	—	1 036	—	—	485	—
1928	—	—	—	—	—	—	1 147	—	—	456	—
1927	—	—	—	—	—	—	1 260	—	—	635	—
1925	87	2	2 161	122	1 691	47	1 738	989	8	997	—
<b>Oliepalmen — pitten. <i>Oilpalms — stones.</i></b>											
1930	4	44	707	60 528	144	29 873	30 017	11	9 810	9 821	—
1929	4	44	665	57 046	135	23 338	23 473	15	7 050	7 065	—
1928	4	48	472	49 852	129	18 904	19 033	13	5 754	5 767	—
1927	9	45	527	42 740	124	15 890	16 014	7	3 940	3 947	—
1925	15	46	655	30 974	84	9 628	9 712	—	1 745	1 715	—
<b>Idem olie. — oil.</b>											
1930								98	49 659	49 752	—
1929								146	35 825	35 971	—
1928								164	26 866	27 030	—
1927								58	19 435	19 493	—
1925								2	8 737	8 739	—
<b>Idem vruchten. — fruits.</b>											
1930								—	—	—	—
1929								—	—	—	—
1928								—	—	—	—
1927								—	—	—	—
1925								—	3 256	3 256	—
<b>Nootmuskaat — noot. <i>Nutmeg — nuts.</i></b>											
1930	15	11	1 228	970	828	897	1 725	176	319	495	—
1929	15	10	1 063	1 007	799	858	1 657	213	291	504	—
1928	15	8	1 292	891	720	797	1 517	142	218	360	—
1927	13	6	1 145	412	682	395	1 077	189	94	283	—
1925	12	5	1 175	402	844	384	1 228	140	108	248	—
<b>(stuks—1 000—pieces).</b>											
1930								60	—	60	—
1929								60	—	60	—
1928								60	—	60	—
1927								32	—	32	—
1925								40	—	40	—
<b>Idem foelie. — mace. (kg—1 000—kg).</b>											
1930								36	54	90	—
1929								49	41	90	—
1928								26	35	61	—
1927								36	15	51	—
1925								24	17	41	—

Jaar. Year.	Onder- nemingen. Estates.		Aanplant. <i>Planted area.</i>					Productie. <i>Produce.</i>			Waarvan opge- kocht. <i>Of which</i> bought <i>wp.</i>
	Java en M. <i>Java and M.</i>	Buitengew. <i>Outerprov.</i>	Totaal. <i>Total.</i>		In productie. <i>In production.</i>			J. M. <i>J.- M.</i>	Buiten- gew. <i>Outerp.</i>	Totaal. <i>Total.</i>	
			J. & M.	Buitengew. <i>Outerprov.</i>	J. & M.	Buitengew. <i>Outerprov.</i>	Totaal. <i>Total.</i>				
ult.	ha	ha	ha	ha	ha	ha	1 000 kg	1 000 kg	1 000 kg	1 000 kg	
<b>Nootmuskaat — noot en foelie. <i>Nutmeg — nut and mace.</i></b>											
1930							—	—	—	—	
1929							—	—	—	—	
1928							25	—	25	—	
1927							—	—	—	—	
1925							12	—	12	—	
<b>Kapok kolven. <i>Kapok cobs.</i> (stukks 1 000 <i>pieces.</i>)</b>											
1930	116	24	17 181	483	7 403	11	7 414	21 279	—	21 279	
1929	101	18	14 955	361	7 117	—	7 117	16 173	—	16 173	
1928	91	10	13 878	228	5 807	—	5 807	22 662	—	22 662	
1927	76	3	13 697	74	7 566	—	7 566	17 775	30	17 805	
1925	64	1	10 277	9	7 271	—	7 271	12 810	—	12 810	
<b>Id. pitten. <i>seeds.</i> (kg 1 000 <i>kg.</i>)</b>											
1930							2 751	—	2 751	157	
1929							2 989	—	2 989	182	
1928							2 520	—	2 520	224	
1927							2 188	—	2 188	163	
1925							2 196	—	2 196	208	
<b>Id. ongezuiverde. <i>uncleaned.</i></b>											
1930							525	2	527	—	
1929							419	—	419	—	
1928							251	—	251	—	
1927							441	—	441	—	
1925							394	—	394	—	
<b>Id. gezuiverd. <i>cleaned.</i></b>											
1930							1 515	—	1 515	95	
1929							1 715	—	1 715	109	
1928							1 569	—	1 569	127	
1927							1 257	—	1 257	92	
1925							1 291	—	1 291	120	
<b>Totaal Vezelgewassen <i>Fibres (Incompl.) total.</i></b>											
1930	19	7	15 290	4 606	11 857	2 889	14 746	15 792	614	16 406	
1929	18	4	14 055	1 628	10 573	797	11 369	15 567	491	16 058	
1928	19	3	14 052	1 098	9 992	668	10 660	12 723	428	13 151	
1927	25	6	12 106	2 649	8 861	1 101	9 962	15 259	33	15 292	
1925	22	6	11 944	2 059	7 930	560	8 490	6 744	230	6 974	
<b>Id. Cantalavezel. <i>Cantalafibre.</i></b>											
1930	12	1	6 802	6	4 851	6	4 857	4 051	65	4 116	
1929	12	1	6 483	62	4 331	62	4 393	3 350	60	3 410	
1928	12	1	6 636	62	4 186	62	4 248	3 048	61	3 109	
1927	15	1	6 421	70	4 430	—	4 430	8 705	—	8 705	
1925	13	—	5 039	—	2 985	—	2 985	2 100	—	2 100	
<b>Id. Sisalvezel. <i>Sisal fibre.</i></b>											
1930	14	6	8 463	4 083	6 997	2 366	9 363	11 780	324	12 054	
1929	11	3	7 552	1 068	6 232	237	6 469	12 209	207	12 416	
1928	14	2	7 394	588	5 749	197	5 946	9 662	118	9 780	
1927	18	4	5 697	2 173	4 426	782	5 208	6 551	20	6 571	
1925	15	3	5 883	688	2 934	17	2 951	3 192	20	3 212	
<b>Id. Roselle.</b>											
1930	1	—	25	—	9	—	9	11	—	11	
1929	1	—	20	—	9	—	9	7	—	7	
1928	2	—	25	—	25	—	25	12	—	12	
1927	3	1	9	14	5	—	5	2	—	2	
1925	1	1	200	14	—	—	—	—	—	—	
<b>Id. Manillahennep. <i>Manilahemp.</i></b>											
1930	—	1	—	517	—	517	517	—	225	225	
1929	—	1	—	498	—	498	498	—	224	224	
1928	—	1	—	498	—	409	409	—	250	250	
1927	—	2	—	392	—	319	319	—	236	236	
1925	—	2	—	424	—	371	371	—	208	208	
<b>Id. Kamwol. <i>Wool.</i></b>											
1930							—	—	—	—	
1929							—	—	—	—	
1928							—	—	—	—	
1927							—	34	—	34	
1925							—	71	—	71	

Jaar. Year.	Onder- nemingen. Estates.		Aanplant. <i>Planted area.</i>					Productie. <i>Produce.</i>			Waarvan opge- kocht. <i>Of which bought up.</i>	
	Java en M. <i>Java and M.</i>	Buitengew. <i>Outerprov.</i>	Totaal. <i>Total.</i>		In productie. <i>In production.</i>			J. - M.	Buiten- gew. <i>Outerp.</i>	Totaal.		
			J. & M.	Buiteng. <i>Outerprov.</i>	J. & M.	Buiteng. <i>Outerprov.</i>	Totaal.	J. - M.	Totaal.			
			ha	ha	ha	ha	ha	1 000 kg	1 000 kg	1 000 kg		
ult.												
Peper. <i>Pepper.</i>												
1930	20	8	1 398	320	927	231	1 158	191	56	247	—	
1929	16	7	1 097	255	743	223	966	108	50	158	—	
1928	18	6	1 297	230	551	184	735	41	46	87	—	
1927	14	4	1 118	194	576	194	770	110	58	168	—	
1925	8	5	1 327	165	975	80	1 055	78	22	100	—	
Indigo droog. <i>Dry.</i>												
1930	—	—	—	—	—	—	—	—	—	—	—	
1929	—	—	—	—	—	—	—	—	—	—	—	
1928	—	—	—	—	—	—	—	—	—	—	—	
1927	2	—	186	—	186	—	186	1	—	1	—	
1925	4	—	202	—	202	—	202	8	—	8	—	
Id. nat. <i>Wet.</i>												
1930	—	—	—	—	—	—	—	—	—	—	—	
1929	—	—	—	—	—	—	—	—	—	—	—	
1928	—	—	—	—	—	—	—	—	—	—	—	
1927	—	—	—	—	—	—	—	2	—	2	—	
1925	—	—	—	—	—	—	—	2	—	2	—	
Gambir. <i>Gambier.</i>												
1930	—	15	—	1 941	—	1 674	1 674	—	4 481	4 481	—	
1929	—	13	—	2 651	—	2 331	2 331	—	4 342	4 342	—	
1928	—	10	—	2 495	—	2 249	2 249	—	4 178	4 178	—	
1927	—	11	—	3 219	—	2 451	2 451	—	4 022	4 022	—	
1925	—	9	—	3 530	—	2 729	2 729	—	3 481	3 481	—	
Aetherische oliegewassen. <i>Essential oilcrops.</i>												
1930	90	9	10 525	354	8 790	142	8 932	a 462	b 10	472	a 59	
1929	95	8	10 333	502	8 996	127	9 123	c 415	d 15	430	c 70	
1928	111	7	12 374	396	10 664	203	10 867	e 693	f 8	701	d 1	
1927	135	11	14 847	675	13 041	603	13 644	g 950	h 38	988	e 134	
1925	104	12	12 438	676	8 936	309	9 245	i 490	j 17	507	f 201	
Sereholie. <i>Citronella oil.</i>												
1930	—	—	—	—	—	—	—	—	—	—	—	
1929	—	—	—	—	—	—	—	—	—	—	—	
1928	—	—	—	—	—	—	—	—	—	—	—	
1927	—	—	—	—	—	—	—	—	—	—	—	
1925	—	—	—	—	—	—	—	—	—	—	—	
Cassave. <i>Cassava.</i> Meel. <i>Flour.</i> (Incompl.)												
1930	8	—	3 351	—	3 351	—	3 351	128 312	—	128 312	106 881	
1929	13	—	3 890	—	3 890	—	3 890	34 912	—	34 912	13 189	
1928	20	—	4 106	—	4 106	—	4 106	56 828	—	56 828	36 435	
1927	28	—	6 556	—	5 933	—	5 933	59 547	—	59 547	36 211	
1925	33	—	10 397	—	10 376	—	10 376	25 701	—	25 701	9 633	
Id. Pearl.												
1930	—	—	—	—	—	—	—	694	—	694	694	
1929	—	—	—	—	—	—	—	1 554	—	1 554	1 554	
1928	—	—	—	—	—	—	—	3 822	—	3 822	3 822	
1927	—	—	—	—	—	—	—	2 873	—	2 873	2 873	
1925	—	—	—	—	—	—	—	720	—	720	720	
Id. Flake.												
1930	—	—	—	—	—	—	—	222	—	222	91	
1929	—	—	—	—	—	—	—	582	—	582	492	
1928	—	—	—	—	—	—	—	1 144	—	1 144	1 144	
1927	—	—	—	—	—	—	—	506	—	506	506	
1925	—	—	—	—	—	—	—	244	—	244	244	

d. Aanplant en productie van Gouvernementsondernemingen.  
*Planted area and production of Government estates.*

Bron: C.K.S.

(1)

Jaar. Year.	Ondernemingen. <i>Estates.</i>		Aanplant <i>Planted area.</i>					Productie. <i>Produce.</i>		
	Java en M.	Buitengev.	Totaal. <i>Total.</i>		In productie. <i>In production.</i>			J. en M.	Buiteng. <i>Outerprov.</i>	Totaal. <i>Total.</i>
			J. en M.	Buiteng. <i>Outerprov.</i>	J. en M.	Buiteng. <i>Outerprov.</i>	Totaal. <i>Total.</i>			
			ha	ha	ha	ha	ha	1000 kg	1000 kg	1000 kg

## Hevea.

1930	13	4	12 453	2 929	9 717	606	10 323	4 029	289	4 318
------	----	---	--------	-------	-------	-----	--------	-------	-----	-------

Getah pertja. *Guttapercha.*

1930	1	—	1 135	—	1 135	—	1 135	110	—	110
------	---	---	-------	---	-------	---	-------	-----	---	-----

Koffie. *Coffee.*

1930	1	—	520	—	237	—	237	20	—	20
------	---	---	-----	---	-----	---	-----	----	---	----

Thee. *Tea.*

1930	2	—	571	—	136	—	136	45	—	45 <sup>(2)</sup>
------	---	---	-----	---	-----	---	-----	----	---	-------------------

Kina. *Cinchona.*

1930	1	—	892	—	842	—	842	770	—	770
------	---	---	-----	---	-----	---	-----	-----	---	-----

Cocospalmen-noten. *Coconutpalms-nuts.* (stuks — 1000 — *pieces*).

1930	2	—	919	—	912	—	912	190	—	190
------	---	---	-----	---	-----	---	-----	-----	---	-----

## Idem copra. (1000 kg).

1930								598	—	598
------	--	--	--	--	--	--	--	-----	---	-----

Oliepalmen. *Oilpalms.*

1930	—	1	—	3 097	—	—	—	—	—	—
------	---	---	---	-------	---	---	---	---	---	---

Kapok-pitten. *Kapok seeds.*

1930	2	—	357	—	5	—	5	14	—	14
------	---	---	-----	---	---	---	---	----	---	----

Idem gezuiverd. *cleaned.*

1930								72	—	72
------	--	--	--	--	--	--	--	----	---	----

(1) Deze gegevens zijn opgenomen in de overige tabellen betreffende den ondernemingslandbouw.  
*These figures are included in the other tables concerning estate-agriculture.*

(2) Excl. 103259 kg als natblad verkocht. *Excl. of 103259 kg sold as wet leaf.*

e. Suikerriet. Sugar cane.  
in quintalen — quintals. (100 kg).

Bron: C. K. S.

Gewesten. Provinces.	Onderne- mingen. Estates.		Geogste opmerklake op ondernemingen. Harvested area on estates.			Verwerkt riet. Crushed cane.						Ondernemings- riet. Estate cane.	Opgekocht v. de bev. Bought up fr. Natives.	Total Grand totaal.	Sugarp Produced. (1)		
	Met fabriek. With a mill.	Zonder fabriek. Without a mill.	Total. Total.	Opgekocht van.		Biblitanden. Sugarceding estates.	Total.	Van eigen aanplant. Own crop.	Ondern. z. fabr. Ests. with a mill.		Ondern. z. fabr. Ests. without a mill.					Per ha (1)	
				Met fabriek. With a mill.	Zonder fabriek. Without a mill.				ha	ha	ha						ha
1930																	
Indranajoe.....	3	1	3	3,455	—	3,455	4,887,438	—	—	—	—	4,887,438	—	4,887,438	469,453		
Cheribon.....	8	—	8	8,686	—	8,686	10,687,239	—	—	—	—	10,761,492	—	10,761,492	1,394,070		
West-Java.....	11	—	11	12,151	—	12,151	15,094,727	—	—	—	—	15,158,920	—	15,158,920	1,778,593		
Tegal.....	10	—	10	9,643	—	9,643	13,319,118	—	—	—	—	13,319,118	—	13,319,118	1,432,444		
Pekalongan.....	7	—	7	8,552	—	8,552	10,906,193	—	—	—	—	10,906,193	—	10,906,193	1,297,885		
Semarang.....	3	—	3	3,496	—	3,496	4,918,270	—	—	—	—	4,918,270	—	4,918,270	617,000		
Koedoes.....	5	—	5	4,953	—	4,953	6,014,435	—	—	—	—	6,014,435	—	6,014,435	648,986		
Kembang.....	3	—	3	2,632	—	2,632	3,417,958	—	—	—	—	3,417,958	—	3,417,958	386,700		
Noord-Banyoemas.....	5	—	5	7,337	—	7,337	9,670,887	—	—	—	—	9,670,887	—	9,670,887	924,450		
Bugelen.....	2	—	2	4,689	—	4,689	6,707,064	—	—	—	—	6,707,064	—	6,707,064	631,318		
Midden-Mid-Java.....	35	—	35	41,281	—	41,281	53,953,925	—	—	—	—	53,953,925	—	53,953,925	5,908,742		
Jogjakarta.....	17	5	22	15,984	1,553	17,537	20,586,140	—	—	—	—	22,288,401	—	22,288,401	2,559,649		
Klaten.....	10	10	20	9,693	2,495	12,188	13,782,543	—	—	—	—	15,587,035	—	15,587,035	1,748,125		
Soerakarta.....	5	1	6	7,412	257	7,679	9,089,695	—	—	—	—	9,751,871	—	9,751,871	1,132,011		
Soerakarta.....	15	—	15	17,075	2,762	19,837	21,832,209	—	—	—	—	25,338,896	—	25,338,896	2,880,136		
Madjoen.....	6	—	6	9,645	—	9,645	13,008,517	—	—	—	—	13,008,517	—	13,008,517	1,576,889		
Moedjoerto.....	22	—	22	19,112	—	19,112	25,888,317	—	—	—	—	25,888,317	—	25,888,317	3,014,906		
Soerabaja.....	13	—	13	9,937	—	9,937	14,392,014	—	—	—	—	14,392,014	—	14,392,014	1,894,588		
Kediri.....	17	—	17	19,912	—	19,912	29,016,586	—	—	—	—	36,017,702	—	36,017,702	4,221,554		
Bitar.....	4	—	4	6,130	—	6,130	6,979,233	—	—	—	—	6,979,233	—	6,979,233	796,447		
Malang.....	4	—	4	4,142	—	4,142	5,989,414	—	—	—	—	6,053,935	—	6,053,935	708,732		
Pasuruan.....	11	—	11	8,069	—	8,069	8,744,361	—	—	—	—	8,813,065	—	8,813,065	1,048,087		
Proboinggo.....	12	—	12	15,084	—	15,084	19,246,395	—	—	—	—	19,246,395	—	19,246,395	2,045,958		
Bondanoso.....	8	—	8	7,982	—	7,982	10,832,439	—	—	—	—	10,832,439	—	10,832,439	1,216,413		
Djember.....	4	—	4	7,198	—	7,198	9,924,369	—	—	—	—	9,924,369	—	9,924,369	918,036		
Oost-East-Java.....	101	—	101	107,201	—	107,201	140,981,625	—	—	—	—	141,116,016	—	141,116,016	16,688,609		
Totaal. Total. 1930	179	16	195	188,692	4,315	193,007	252,448,626	6,389	12,888	121,553	134,891	540,532	257,851,158	1,303	218,638	28,158,659	
1929	179	20	199	191,906	5,888	197,794	239,577,246	4,632	5,844,209	132,728	139,572	245,657,420	1,248	312,778	24,850,198		
1928	178	20	198	189,471	6,937	196,408	245,600,977	841,489	7,835,275	407,107	9,078,571	264,677,848	1,301	309,969	26,987,817		
1927	176	24	200	179,120	6,604	185,724	202,302,258	222,253	5,013,864	402,761	5,638,578	207,941,106	1,131	581,555	20,852,731		
1925	179	24	203	172,544	3,723	176,267	187,987,070	417,896	4,488,398	176,736	5,082,440	198,079,510	1,092	527,085	18,606,635		

(1) Omgekeerd tot kristalsuiker, inclusief divroson. Converted in cristalsugar incl. of miscellaneous.

(2) Van ondernemingen met fabriek. From estates with a mill.

## 5. UITVOER VAN LANDBOUWPRODUCTEN.—

Bron: C. K. S.

1930.

Product. Product.	Netto van Java. <i>Java net.</i>							
	Ondernemings- product. <i>Estate produce.</i>		Inlandsch product. <i>Native produce.</i>		Totaal. <i>Total.</i>			
	1000 kg	1000.— gld.	1000 kg	1000.— gld.	1000 kg	1000.— gld.		
Aardappelen (a).....	Potatoes	—	—	1 486	220	1 486	220	
Arachides.....	Peanuts-Groundnuts	—	—	11 361	2 132	11 361	2 132	
Aardnotenolie.....	Peanut oil	—	—	2 374	949	2 374	949	
Agave.....	Agave fibres, etc.	23 163	7 658	—	—	23 163	7 658	
Cacao (a).....	Cocoa	1 202	1 008	206	176	1 408	1 184	
Caoutchouc.....	Rubber	70 871	58 649	—	—	70 871	58 649	
Latex.....	—	402	144	—	—	402	144	
Ficus.....	—	—	—	—	—	—	—	
Coca.....	Cocaleaf	354	190	—	—	354	190	
Cubeben.....	Cubebbs	—	—	109	88	109	88	
Cassave- producten	Gaplek.....	—	—	11 022	441	11 022	441	
	Gaplekmeel.....	—	—	28 621	1 174	28 621	1 174	
Tapioca- product	Meel.....	(1) 21 522	2 699	53 595	(2) 6 713	75 057	9 412	
	Vlokken en siftings... Paarl en seeds.....	Flake & Siftings Pearl & seeds	— —	(2) 4 820 (2) 10 879	(2) 779 (2) 1 946	4 820 10 879	779 1 946	
Cocos- producten	Ampas.....	—	—	(2) 4 626	(2) 129	4 626	129	
	Copra.....	—	—	52 180	3 126	52 180	3 126	
Cocoprak- producten	Copra.....	3 466	678	8 892	762	7 958	1 440	
	Oil.....	—	—	13 168	4 971	13 168	4 971	
Klappers (2).....	Copracakes	—	—	4	1	4	1	
	Copra	—	—	6 593	922	6 593	922	
Djarakpitten.....	Ricinuseeds	—	—	25	14	25	14	
Djarakolie.....	Ricinusoil	—	—	—	—	—	—	
Gambir (a).....	Gambier	—	—	—	—	—	—	
Getah pertja (alleen gecultiveerde).....	Gutta percha (cultived)	96	538	—	—	96	538	
Gemoetoevezel.....	Gemutufibres	—	—	118	39	118	39	
Groenten (a).....	Vegetables	—	—	6 447	867	6 447	867	
Kaneel en kaneel cassia (a).....	Cinnamon	—	—	61	16	61	16	
Kapak- producten	Vezel ontpit en niet ontpit (a).....	Kapakfibres cleaned and uncleaned	1 683 1 272	1 272 157	18 302 5 399	13 834 272	19 985 429	
	Zaden.....	Seeds	3 129	157	2 715	745	2 715	745
Katoen	Kapakpittenolie.....	Oil of Kapakseeds	—	—	9 320	361	9 320	361
	Kapakpittenkoeken.....	Cakes of "	—	—	588	345	588	345
Kina- producten	Cotton	—	—	—	—	—	—	
	Bast.....	Cinchonabark	9 077	8 669	—	—	9 077	8 669
Koffie (a).....	Kinine.....	Quinine	54	1 248	—	—	54	1 248
	Kruidnagelen (a).....	Coffee	17 972	11 744	—	—	17 972	11 744
Lombok.....	Cloves	—	—	—	—	—	—	
	Maïs.....	Red pepper	—	—	1 657	497	1 657	497
Noot- muskaat	Maize-corn	—	—	78 807	6 105	78 807	6 105	
	Noten (a).....	Nutmegs	176	131	—	—	176	131
Aetherische olie.....	Mace	33	128	—	—	33	128	
	Patchoulyblad.....	Essential oil	402	1 886	306	1 056	708	2 442
Peper.....	Patchoulyleaf	—	—	—	—	—	—	
	Peper.....	Pepper	191	261	—	—	191	261
Oliepalm- producten	Palmoil	—	—	—	—	—	—	
	Pitten.....	Kernels	11	1	—	—	11	1
Pinangnoten	Palmpittenolie.....	Oil of kernels	—	—	—	—	—	
	Arecanuts	—	—	7 469	1 650	7 469	1 650	
Rijst- producten	Rijst (Gepelde en ongepelde rijst) (a).....	Rice husked and unhusked	—	—	5 302	812	5 302	812
	Gebroken rijst (a).....	Broken rice	—	—	600	44	600	44
Overige granen (a).....	Rijstmeel en zemelen (a).....	Flour and bran of rice	—	—	7 706	269	7 706	269
	Other kinds of grains	—	—	185	32	185	32	
Sago (a).....	Sago	—	—	—	—	—	—	
Suiker en melasse.....	Sugar and molasses	2 789 805	252 847	17 795	1 428	2 807 600	254 275	
	Tobaccoleaf	16 634	8 468	—	—	16 634	8 468	
Tabak	" krossok.....	8 181	680	34 797	2 892	42 973	3 572	
	" kerf.....	" cut	—	—	130	130	130	
Thee.....	Tea	46 958	54 301	14 363	13 855	61 321	59 156	
Overige vezelsoorten (a).....	Other kinds of fibres	—	—	1 327	242	1 327	242	
<b>Totaal. — Total</b> .....	<b>1930</b>	<b>3 015 432</b>	<b>403 847</b>	<b>418 295</b>	<b>70 073</b>	<b>3 433 727</b>	<b>473 920</b>	
	1929	3 141 356	483 815	658 682	104 530	3 800 038	588 345	
	1928	3 223 833	583 239	963 185	135 026	4 187 018	718 265	
	1927	2 566 964	603 568	412 067	80 936	2 979 031	684 504	

(a) Bruto. Gross weight.

(1) Zeer onvolledig. Very incomplete.

(2) Hierin begrepen de onbekende ondernemingsproductie. The unknown estateproduction included.

(3) Copra.

(4) Exclusief vocht en vuil. Exclusive of moisture and dirt.



Production.

Export of agricultural produce.

Netto van de Buitengewesten. <i>Outerprovinces net.</i>						Totaal. <i>Total.</i>					
Ondernemings- product. <i>Estate produce.</i>		Inlandsch product. <i>Native produce.</i>		Totaal. <i>Total.</i>		Ondernemings- product. <i>Estate produce.</i>		Inlandsch product. <i>Native produce.</i>		Totaal. <i>Total.</i>	
1000 kg	1000.— gld.	1000 kg	1000.— gld.	1000 kg	1000.— gld.	1000 kg	1000.— gld.	1000 kg	1000.— gld.	1000 kg	1000.— gld.
—	—	4 835	984	4 835	984	—	—	6 321	1 204	6 321	1 204
—	—	3 178	593	3 178	593	—	—	14 539	2 725	14 539	2 725
—	—	—	—	—	—	—	—	2 374	949	2 374	949
—	—	—	—	—	—	—	—	—	—	65 665	22 892
42 502	15 234	—	—	42 502	15 234	65 665	22 892	—	—	—	—
—	—	55	25	55	25	1 202	1 008	261	201	1 463	1 209
81 891	67 375	(*) 90 496	42 908	172 887	110 283	152 762	126 024	90 496	42 908	245 255	168 932
7 343	2 125	—	—	7 343	2 125	7 745	2 269	—	—	7 745	2 269
—	—	27	7	27	7	—	—	27	7	27	7
13	8	—	—	13	8	367	198	—	—	367	198
—	—	9	5	9	5	—	—	118	93	118	93
—	—	—	—	—	—	—	—	11 022	441	11 022	441
—	—	—	—	—	—	—	—	28 621	1 174	28 621	1 174
—	—	—	—	—	—	(*) 21 522	2 699	(*) 53 535	(*) 6 713	(*) 53 535	(*) 6 713
—	—	—	—	—	—	—	—	(*) 4 820	(*) 779	(*) 4 820	(*) 779
—	—	—	—	—	—	—	—	(*) 10 879	(*) 1 946	(*) 10 879	(*) 1 946
—	—	—	—	—	—	—	—	(*) 4 626	(*) 129	(*) 4 626	(*) 129
—	—	2 715	159	2 715	159	—	—	54 895	3 285	54 895	3 285
21 939	4 966	340 420	67 977	368 359	72 343	25 405	5 044	350 312	68 739	375 717	73 783
—	—	1 325	513	1 325	513	—	—	14 493	5 484	14 493	5 484
—	—	44	9	44	9	—	—	48	10	48	10
—	—	—	—	—	—	—	—	6 593	922	6 593	922
—	—	—	—	—	—	—	—	25	14	25	14
4 481	1 286	2 188	628	6 669	1 914	4 481	1 286	2 188	628	6 669	1 914
—	—	—	—	—	—	96	533	—	—	96	533
—	—	—	—	—	—	—	—	118	39	118	39
—	—	3 117	340	3 117	340	—	—	9 564	1 207	9 564	1 207
—	—	2 340	646	2 340	646	—	—	2 401	662	2 401	662
—	—	1 078	563	1 078	563	1 633	1 272	19 380	14 397	21 063	15 669
—	—	854	42	854	42	3 129	157	6 253	314	9 382	471
—	—	—	—	—	—	—	—	2 715	745	2 715	745
—	—	—	—	—	—	—	—	9 320	361	9 320	361
—	—	820	157	820	157	—	—	1 408	502	1 408	502
2 010	1 916	—	—	2 010	1 916	11 087	10 585	—	—	11 087	10 585
—	—	—	—	—	—	54	1 248	—	—	54	1 248
9 640	5 201	32 994	17 803	42 634	23 004	27 612	16 945	32 994	17 803	60 606	34 748
—	—	191	233	191	233	—	—	191	233	191	233
—	—	13	5	13	5	—	—	1 670	502	1 670	502
—	—	41 288	2 194	41 288	2 194	—	—	120 095	8 299	120 095	8 299
1 260	717	2 630	1 497	3 890	2 214	1 436	848	2 630	1 497	4 036	2 345
194	454	487	1 139	681	1 593	227	582	487	1 139	714	1 721
—	—	290	464	300	480	412	1 402	596	1 520	1 008	2 922
—	—	890	382	890	382	—	—	890	382	890	382
57	72	32 420	39 933	32 477	40 005	248	333	32 420	39 933	32 668	40 266
48 014	13 563	—	—	48 014	13 563	48 014	13 563	—	—	48 014	13 563
9 628	1 187	—	—	9 628	1 187	9 639	1 188	—	—	9 639	1 188
—	—	35 128	6 260	35 128	6 260	—	—	42 597	7 910	42 597	7 910
—	—	2 084	279	2 084	279	—	—	7 886	1 091	7 886	1 091
—	—	78	6	78	6	—	—	678	50	678	50
—	—	2 878	107	2 878	107	—	—	10 584	376	10 584	376
—	—	9	3	9	3	—	—	194	35	194	35
—	—	51 547	3 036	51 547	3 036	—	—	51 547	3 036	51 547	3 036
—	—	—	—	—	—	2 789 805	252 847	17 795	1 428	2 807 600	254 275
18 134	72 321	—	—	18 134	72 321	34 818	80 734	—	—	34 818	80 734
—	—	—	—	—	—	8 151	680	34 797	2 892	42 978	3 572
—	—	491	531	491	531	—	—	621	700	621	700
10 697	10 374	—	—	10 697	10 374	57 655	55 675	14 363	13 855	72 018	69 530
—	—	41	4	41	4	—	—	1 368	246	1 368	246
<b>257 813</b>	<b>196 215</b>	<b>662 900</b>	<b>189 432</b>	<b>920 713</b>	<b>385 647</b>	<b>3 273 245</b>	<b>600 062</b>	<b>1 081 195</b>	<b>259 505</b>	<b>4 354 440</b>	<b>859 567</b>
221 889	203 755	765 184	290 657	987 023	494 412	3 363 195	687 570	1 423 866	395 187	4 787 061	1 082 757
205 218	225 492	747 534	293 309	952 752	518 801	3 429 051	808 731	1 710 719	428 835	5 139 770	1 237 065
188 021	283 700	623 081	323 525	816 102	607 225	2 754 985	887 268	1 040 148	404 461	3 795 133	1 291 729

## B. VEETEELT — Cattle-breeding.

## 6. VEESTAPEL — Stock of cattle.

## a. Groot-vee. Big cattle.

Bron: J. B. V. D.

1930.

Gewesten. Provinces.	Hoornvee. Horned cattle.				Paarden. Horses.	Totaal groot-vee. Total big cattle.		
	Runderen. Bovine Cattle.	Buffels. Buffaloes.	Totaal. Total.	per 1000 inw. per 1000 inhab.		Aantal. Number.	per 1000 inw. per 1000 inhab.	per km <sup>2</sup> per sq. km.
Bantam . . . . .	864	150 890	151 754	149	8 547	100 301	157	20,2
Batavia . . . . .	13 343	123 820	137 163	95	15 560	152 723	106	50
Buitenzorg . . . . .	4 692	96 040	100 732	102	6 986	107 718	109	29
Krawang . . . . .	24 851	99 011	123 862	124	4 957	128 819	129	25,4
Indramajoe . . . . .	650	83 516	84 166	89	2 388	86 554	92	25,7
Cheribon . . . . .	1 260	62 606	63 866	59	3 485	67 351	62	29,8
West-Priangan . . . . .	1 605	62 016	63 621	54	8 637	72 258	62	9,2
Midden-Priangan . . . . .	16 297	46 072	62 369	42	15 928	78 297	53	16,2
Oost-Priangan . . . . .	8 916	103 911	112 827	59	8 061	120 888	63	13,7
West-Java . . . . .	72 478	827 882	900 360	82	74 549	974 909	88	20,8
Tegal . . . . .	14 831	85 632	100 463	76	4 271	104 724	79	38,4
Pekalongan . . . . .	16 290	87 601	103 891	81	6 087	109 978	86	37,8
Semarang . . . . .	73 704	37 737	111 441	103	7 631	119 072	110	50,5
Koedoes . . . . .	11 596	112 753	124 349	122	5 678	130 027	128	48,1
Rembang . . . . .	96 260	60 886	157 146	139	3 569	190 715	204	64,7
Blora . . . . .	105 719	105 987	211 706	230	3 078	214 784	233	54,7
Zuid-Banjoemas . . . . .	34 281	38 632	72 913	75	5 461	78 374	81	24,3
Noord-Banjoemas . . . . .	51 292	34 641	85 933	72	2 663	88 596	74	39,1
Wonosobo . . . . .	46 931	23 164	70 095	115	2 510	72 605	119	37,9
Bagelen . . . . .	32 636	22 333	54 969	62	5 293	60 262	63	36,9
Kedoe . . . . .	53 619	46 577	100 196	113	5 990	106 186	120	52,8
Midden-Mid-Java . . . . .	537 159	655 933	1 193 092	109	52 171	1 245 263	114	44,2
Jogjakarta . . . . .	158 549	41 609	200 158	130	5 348	205 506	134	64,9
Klaten . . . . .	292 143	171 846	463 989	183	22 022	486 011	192	80,5
Soerakarta . . . . .	292 143	171 846	463 989	183	22 022	486 011	192	80,5
Ponorogo . . . . .	118 703	43 435	162 138	210	4 019	166 157	215	58,6
Madien . . . . .	126 378	91 273	217 656	193	5 089	222 755	198	68,7
Bodjonegoro . . . . .	176 363	70 485	246 848	227	4 359	251 207	231	58,5
Grisee . . . . .	96 656	51 159	147 815	168	2 138	149 953	170	59,3
Modjokerto . . . . .	102 069	26 637	128 706	144	3 616	132 322	149	63,4
Serabaja . . . . .	53 097	10 264	63 361	69	6 568	69 929	76	48,6
West-Madoera . . . . .	296 885	7 510	304 395	313	2 794	307 129	316	120,6
Oost-Madoera . . . . .	390 933	9 555	370 488	378	9 266	379 754	387	129,8
Kediri . . . . .	104 624	44 296	148 920	130	4 849	153 769	134	53
Blitar . . . . .	144 825	45 220	190 045	147	5 333	195 428	151	47,2
Malang . . . . .	179 483	6 065	185 548	167	6 143	191 691	173	51,4
Pasoeroean . . . . .	116 518	479	116 997	181	7 100	124 097	192	79,4
Probolinggo . . . . .	240 194	2 662	242 856	260	11 069	253 925	272	71,7
Bondowoso . . . . .	203 256	2 625	205 881	307	7 082	212 963	318	66
Djember . . . . .	261 877	17 289	279 166	202	15 920	295 086	214	42,6
Oost-East-Java . . . . .	2 581 861	428 359	3 010 220	208	95 345	3 105 565	210	64,8
Java en Madoera . . . . . 1930 . . . . .	<b>3 642 190</b>	<b>2 125 629</b>	<b>5 767 819</b>	<b>141</b>	<b>249 435</b>	<b>6 017 254</b>	<b>147</b>	<b>45,5</b>
Java and Madura . . . . . 1929 . . . . .	3 601 694	2 097 899	5 699 593	152	252 200	5 951 793	159	45,2
. . . . . 1928 . . . . .	3 582 495	2 125 030	5 657 525	151	248 125	5 905 650	158	44,9
. . . . . 1927 . . . . .	3 568 687	2 212 727	5 781 414	155	257 543	6 038 957	162	46
. . . . . 1925 . . . . .	3 493 418	2 227 985	5 721 403	157	266 700	5 988 103	164	45,6
. . . . . 1920 . . . . .	2 950 725	2 077 777	5 028 502	144	278 757	5 307 259	152	40,2
Lampoengsche dn. . . . .	9 296	10 759	19 995	57	563	20 558	59	0,7
Pal., Bangka en Billiton . . . . .	39 759	92 544	72 303	60	591	72 894	60	0,7
Djambi . . . . .	4 134	19 158	23 292	99	144	23 436	100	0,5
Oostkust van Sumatra . . . . .	18 595	37 213	55 813	38	5 848	61 661	42	0,7
Benkoelen . . . . .	17 329	19 523	36 852	117	689	37 541	119	1,5
Sumatra's Westkust . . . . .	105 077	81 678	186 755	98	13 959	200 714	106	4,1

<sup>1)</sup> In 1930 volgens de Volkstelling 1930. In 1930 according to the Census 1930.

Gewesten. Provinces.	Hoornvee. <i>Horned cattle.</i>				Paarden. Horses.	Totaal groot-vee. <i>Total big cattle.</i>		
	Runderen. <i>Bovine Cattle.</i>	Buffels. <i>Buffaloes.</i>	Totaal. <i>Total.</i>	per 1000 inw. <i>per 1000 inhab.</i>		Aantal. <i>Number.</i>	per 1000 inw. <i>per 1000 inhab.</i>	per km <sup>2</sup> <i>per sq. km</i>
Tapanoeli . . . . .	52 043	69 537	121 580	118	17 866	139 446	185	3,5
Atjeh en Ond. . . . .	156 133	80 413	236 546	242	2 156	238 702	245	4,3
Riouw en Ond. . . . .	3 225	2 629	5 854	23	42	5 896	23	0,2
Westerafd. v. Borneo . . . . .	9 409	344	9 753	14	118	9 871	14	0,1
Z. en O. afd. v. Borneo . . . . .	12 865	34 801	47 666	36	831	48 497	37	0,1
Manado . . . . .	98 394	29 257	127 651	109	25 617	147 268	133	1,6
Celebes en Ond. . . . .	6 425	999 385	405 810	133	146 856	552 666	181	5,6
Timor en Ond. . . . .	22 536	261 448	283 984	173	193 031	477 015	290	7,5
Bali en Lombok . . . . .	356 752	79 749	436 501	244	23 322	459 823	257	43,6
<b>Buitengewesten.</b> . . . . <b>1930.</b> .	<b>911 912</b>	<b>1 152 443</b>	<b>2 064 355</b>	<b>113</b>	<b>431 633</b>	<b>2 495 988</b>	<b>137</b>	<b>1,4</b>
<i>Outerprovinces.</i> . . . . 1929. .	871 422	1 177 946	2 049 368	133	455 775	2 505 143	163	1,4
. . . . . 1928. .	874 191	1 147 896	2 022 087	131	458 311	2 480 398	161	1,4
. . . . . 1927. .	870 120	1 110 730	1 980 850	129	451 406	2 432 256	158	1,4
. . . . . 1925. .	849 868	1 115 519	1 965 387	135	463 464	2 428 851	166	1,4
. . . . . 1920. .	723 071	879 119	1 602 190	112	382 587	1 984 777	138	1,4
<b>Totaal Ned. Indië.</b> . . . . <b>1930.</b> .	<b>4 554 102</b>	<b>3 278 072</b>	<b>7 832 174</b>	<b>132</b>	<b>681 068</b>	<b>8 513 242</b>	<b>144</b>	<b>4,5</b>
<i>Total N. E. I.</i> . . . . 1929. .	4 473 116	3 275 845	7 748 961	147	707 975	8 456 936	160	4,4
. . . . . 1928. .	4 406 686	3 272 926	7 679 612	145	706 436	8 386 048	159	4,4
. . . . . 1927. .	4 438 807	3 323 457	7 762 264	147	708 949	8 471 213	160	4,5
. . . . . 1925. .	4 343 286	3 343 504	7 686 790	151	730 184	8 416 954	165	4,4
. . . . . 1920. .	3 673 796	2 956 896	6 630 692	134	661 344	7 292 036	148	3,8

(1) In 1930 volgens de Volkstelling 1930. *In 1930 according to the Census 1930.*

b. Kleinvee. *Small cattle.*

Bron: V. B. V. D.

1926 (1)

Gewesten. Provinces.	Varkens. Pigs.	Geiten. Goats.	Schapen. Sheep.	Gewesten. Provinces.	Varkens. Pigs.	Geiten. Goats.	Schapen. Sheep.
Java en Madoera. <i>Java and Madura.</i>				Buitengewesten. <i>Outerprovinces.</i>			
Bantam .....	1 219	59 889	52 327	Lampoengsche dn. ....	937	2 062	3 550
Batavia .....	35 733	83 296	25 700	Palembang, Bangka en Billiton .....	474	20 856	6 265
Buitenzorg .....	4 803	60 013	29 514	Djambi .....	64	1 003	817
Krawang .....	4 381	56 676	91 227	Oostk. van Sumatra ...	65 152	25 567	4 513
Cheribon .....	2 125	61 539	67 902	Benkoelen .....	324	12 506	6 400
Indramajoe .....	1 643	53 493	43 808	Sumatra's Westkust (2) ..	2 387	25 475	2 171
West-Priangan .....	568	86 371	84 880	Tapanoeli .....	133 153	22 497	10 174
Midden-Priangan .....	2 201	110 372	130 030	Atjeh en Ond. ....	5 700	63 380	18 228
Oost-Priangan .....	1 275	159 139	159 930	Z. en O. afd. v. Borneo ..	28 134	14 583	3 335
West-Java (Pasoendan) ...	53 948	730 758	675 384	Manado .....	127 023	75 761	19 019
Pekalongan .....	3 887	102 872	49 663	Celebes en Ond. ....	90 491	106 612	1 995
Semarang .....	5 040	119 729	52 193	Timor en Ond. (2) .....	163 595	127 441	39 307
Rembang .....	4 457	63 871	26 730	Bali en Lombok (2) ....	214 707	4 354	330
Banjoemas .....	3 809	61 156	84 524	Buitengewesten (2) 1926	832 141	502 009	116 104
Kedoe .....	2 215	145 085	113 010	Outerprovinces. 1922	808 383	500 436	116 292
Jogjakarta .....	868	110 613	33 168	Totaal Ned. Indië (2) 1926	990 352	2 702 843	1 407 781
Soerakarta .....	5 366	286 805	53 978	Total N. E. I. 1922	915 780	2 151 145	1 104 645
Madioen .....	1 800	119 433	34 167				
Soerabaja .....	2 858	103 498	37 610				
Madoera .....	—	101 970	9 217				
Kediri .....	7 413	88 610	40 551				
Pasoeroean .....	3 368	89 944	45 637				
Besoeki .....	3 182	71 573	35 833				
Java en Madoera..... 1926	98 211	2 200 924	1 291 677				
Java and Madura. 1922	107 397	1 650 709	988 353				

(1) Vijfjarig overzicht. *Quinquennial survey.*(2) Inbegrepen de Afdeling Inderagiri der Residentie Riouw en Onderhoorigheden. *Inclusive of the Ass. Residency Inderagiri of the Residency of Riouw and dep.*(3) Onvolledig. *Incomplete.*

## 203

c. Vee, aanwezig op de melkerijen. *Cattle on milkfarms.*

Bron: V. B. V. D.

ult. 1930.

Specificatie. <i>Specification.</i>	Koeien. <i>Cows.</i>	Vaarzen. <i>Heifers.</i>	Stieren. <i>Bulls.</i>	Stier- kalveren. <i>Bullcal- ves.</i>	Koe- kalveren. <i>Cowcal- ves.</i>
Java en Madoera. <i>Java and Madura.</i>					
Volbloed of waardevol gekruist Hollandsch. <i>Pure blood- or valuable crossed Dutch.</i>	5 416	1 441	423	652	1 699
Id. Australisch. <i>Australian.</i>	2 477	245	109	290	495
Ander gekruist (Bengaalsch, Inlandsch, enz.). <i>Other crossed (Bengal, Native, etc.)</i>	2 692	299	136	719	1 032
Totaal. <i>Total</i> .....	10 585	1 985	668	1 661	3 226
1929	10 178	2 007	666	1 714	2 922
1928	10 778	2 126	678	1 709	3 461
1927	10 543	2 340	722	1 783	3 459
1926	10 294	2 357	717	1 894	3 269
1925	10 074	2 273	823	3 929	

## 7. VEESLACHT — Butchering of cattle.

Geslachte paarden, runderen, buffels en varkens.

*Butchered horses, cattle, buffaloes and pigs.*

Bron: D. v. F.

Gewesten. Provinces.	Gewone slacht. Usual butchering. 1930.				Noodslacht. Emergency butchering. 1930.			Gewone slacht. Usual butchering. 1929.				Noodslacht. Emergency butchering. 1929.		
	P.	R.	B.	V.	P.	R. B.	V.	P.	R.	B.	V.	P.	R. B.	V.
	H.	C.		P. (1)	H.	C. B.	P. (1)	H.	C.		P. (1)	H.	C. B.	P. (1)
Bantam.....	—	70	16 174	1 090	—	223	46	—	50	16 791	1 184	—	300	4
Batavia.....	—	22 354	12 537	50 318	—	1	—	1	20 944	16 232	52 617	—	—	—
Buitenzorg.....	3	3 352	8 233	2 582	—	1	—	11	3 701	8 127	2 512	1	37	—
Krawang.....	47	2 250	6 163	1 388	—	19	—	46	2 321	5 790	1 451	—	9	1
Indramajoe.....	18	103	1 552	883	9	11	—	26	95	1 583	906	—	27	—
Cheribon.....	62	1 607	5 403	3 951	3	4	—	87	1 583	6 747	3 848	3	11	—
West-Priangan.....	95	3 250	14 902	3 496	3	13	—	67	3 176	16 422	3 385	5	20	—
Midden-Priangan.....	472	18 396	15 038	12 180	3	63	—	465	19 397	14 858	12 202	15	73	—
Oost-Priangan.....	165	1 821	11 619	1 820	3	26	—	188	2 218	13 664	1 915	5	31	—
West-Java.....	862	53 203	91 621	7 7708	21	361	46	891	54 085	100 214	80 020	29	508	5
Tegal.....	6	1 720	4 573	1 450	1	14	—	21	1 717	4 936	1 367	—	19	—
Pekalongan.....	41	1 854	10 781	1 601	—	1	—	56	1 595	13 890	1 545	—	2	—
Semarang.....	10	19 085	11 636	8 759	—	53	—	16	18 434	15 105	6 806	—	33	—
Koedoes.....	73	717	13 899	1 351	—	1	—	88	820	15 720	956	—	—	—
Rembang.....	13	3 211	2 828	1 365	—	—	—	9	3 448	3 170	1 213	—	1	—
Blora.....	12	5 023	5 508	1 292	—	5	—	14	5 116	6 113	1 085	—	7	—
Zuid-Banjoemas.....	2	5 632	4 002	1 104	—	5	—	3	5 869	6 397	1 274	—	—	—
Noord-Banjoemas.....	8	5 925	4 472	1 518	—	—	—	22	6 141	5 453	1 311	—	4	2
Wonosobo.....	6	12 238	1 260	592	—	6	—	6	14 523	1 688	489	—	136	1
Bagelen.....	333	2 284	5 733	730	—	2	—	500	2 965	8 301	563	—	98	—
Kedoe.....	24	12 337	4 378	1 436	—	30	—	31	14 601	5 581	1 584	—	197	—
Midden. Mid. Java..	528	70 026	69 120	21 178	1	117	8	766	75 229	86 359	18 193	—	497	3
Jogjakarta.....	20	19 594	—	1 707	1	63	—	52	22 231	1 753	2 027	—	44	—
Soerakarta.....	259	19 538	17 065	3 980	4	11	—	364	24 383	21 153	3 770	15	55	—
Ponorogo.....	32	6 205	2 063	126	—	1	—	36	8 899	3 608	150	—	5	—
Madiem.....	22	13 950	4 812	1 631	—	1	—	24	13 729	4 905	1 586	—	—	—
Bodjonegoro.....	14	8 952	1 293	951	—	—	—	14	9 157	1 493	1 033	—	1	—
Griese.....	—	6 089	1 154	222	—	—	—	—	6 115	975	267	—	1	—
Modjokerto.....	3	23 277	3 038	1 534	—	1	—	7	21 380	4 947	1 527	2	1	—
Soerabaja.....	1	70 076	1 893	18 544	—	3	—	1	59 165	1 783	18 638	—	5	—
West-Madoera.....	2	18 339	86	89	—	—	—	—	19 565	158	85	—	—	—
Oost-Madoera.....	1	17 147	57	161	—	—	—	2	17 600	107	176	—	—	—
Kediri.....	26	12 476	6 616	2 431	—	23	—	22	15 677	5 676	2 396	—	23	—
Blitar.....	17	10 520	3 602	1 577	—	2	—	23	12 484	4 554	1 641	—	4	—
Malang.....	35	29 504	298	2 967	—	14	—	44	31 932	10	2 680	—	—	—
Pasoeroean.....	33	22 957	131	762	1	—	—	51	23 679	38	746	1	3	—
Probolinggo.....	4	27 737	399	1 406	—	—	—	3	29 672	139	1 277	—	—	—
Bondowoso.....	1	22 792	57	1 004	—	5	—	1	21 501	96	993	—	9	—
Djember.....	15	47 270	2 523	2 346	—	—	—	14	46 109	3 088	2 234	5	8	1
Oost-East-Java.....	206	337 291	27 422	35 748	1	50	—	242	336 664	31 582	35 429	8	60	1
Java en Mad. ... 1930	1 875	704 880	140 321	28 602	54	—	—	2 315	512 593	241 061	139 439	52	1 164	9
Java and Mad. (5) 1928	—	—	—	—	—	—	—	2 374	534 747	274 955	131 145	31	1 853	21
1927	—	—	—	—	—	—	—	2 395	485 361	270 323	101 502	31	765	15
1926	—	—	—	—	—	—	—	2 575	406 823	218 259	102 132	21	803	17
1925	—	—	—	—	—	—	—	2 913	442 235	235 684	110 493	49	1 337	2

(1) In de cijfers voor de Buitengewesten zijn voor 1928 en voorgaande jaren de speenvarkens niet inbegrepen. In the figures for the Outerprovinces for 1928 and former years the sucking pigs are not included.

(5) Verbeterd—Revised.

STAT. JAAROVERZICHT.

Gewesten. Provinces.	Gewone slacht. Usual butchering. 1930.				Noodslacht. Emergency butchering. 1930.			Gewone slacht. Usual butchering. 1929.				Noodslacht. Emergency butchering 1929.			
	P.	R.	B.	V.	P.	R. B.	V.	P.	R.	B.	V.	P.	R. B.	V.	
	H.	C.		P.( <sup>1</sup> )	H.	C. B.	P.( <sup>1</sup> )	H.	C.		P.( <sup>1</sup> )	H.	C. B.	P.( <sup>1</sup> )	
Lampoengsche dn...	—	2 482	2 065	2 602	—	107	—	—	2 814	2 389	2 447	—	90	1	
Palembang .....	—	8 646	2 135	13 568	—	294	—	—	9 977	1 868	12 600	—	264	—	
Djambi .....	—	1 110	1 839	3 082	—	52	—	—	1 883	2 274	4 033	—	54	1	
Oostk. v. Sumatra..	—	19 203	6 833	99 353	—	600	332	—	21 942	8 196	101 526	—	589	341	
Benkoelen .....	—	2 369	906	804	—	262	—	—	3 260	1 102	848	—	287	1	
Sumatra's Westk...	857	22 699	16 383	3 597	1	381	—	1 049	23 454	16 193	3 433	4	245	—	
Tapanceli .....	2 708	4 616	4 969	49 415	84	232	159	2 977	6 232	6 203	54 636	95	257	276	
Atjeh en Ond.....	—	11 127	1 763	8 871	—	126	—	—	12 525	1 499	8 756	—	174	2	
Riouw en Ond.....	—	72	—	7 644	—	—	24	—	65	—	7 923	—	—	11	
Bangka en Ond....	—	2 673	87	18 750	—	—	—	—	3 060	48	18 137	—	—	—	
Billiton.....	—	701	—	3 870	—	—	—	—	682	—	3 376	—	—	—	
W. afd. v. Borneo..	—	2 573	—	19 706	—	—	23	—	4 220	—	21 974	—	3	12	
Z. en O. afd. v. Borneo.	—	11 371	—	10 348	—	37	10	—	12 703	—	11 592	—	29	20	
Manado .....	284	3 961	117	21 520	4	144	20	230	3 978	78	24 047	12	269	18	
Celebes en Ond. ...	300	753	12 092	9 054	—	—	—	294	754	15 150	9 200	—	5	—	
Molukken.....	—	978	—	2 400	—	18	7	—	735	—	1 907	—	16	10	
Timor en Ond. ....	—	1 490	—	1 976	—	5	—	—	252	620	1 955	—	—	—	
Bali en Lombok....	40	16 730	5 453	77 785	—	131	17	68	21 070	5 999	88 936	—	159	21	
<b>Buitengewesten 1930</b>	<b>4 189</b>	<b>167 696</b>	<b>354 345</b>	<b>89</b>	<b>2 389</b>	<b>592</b>			4 618	129 126	61 119	377 376	111	2 441	714
<i>Outerprovinces.</i> ( <sup>2</sup> )1928									3 561	128 295	60 625	233 834	150	2 397	246
1927									2 829	117 983	58 189	244 853	165	2 404	233
1926									2 793	111 073	62 743	247 713	83	2 242	409
1925									2 810	101 674	74 116	298 800	125	2 045	387
<b>Ned.-Indië ..... 1930</b>	<b>6 064</b>	<b>872 576</b>	<b>494 666</b>	<b>117</b>	<b>2 991</b>	<b>646</b>			6 933	641 718	302 180	516 815	163	3 605	723
<i>N. E. Indies.</i> ( <sup>2</sup> )1928									5 935	663 042	335 580	414 979	181	4 520	267
1927									5 224	608 344	328 517	345 855	196	3 169	243
1926									5 278	577 901	281 002	349 845	104	3 045	426
1925									5 723	643 909	309 800	409 293	174	3 882	389

205

## VOORTBRENGING — Production.

## 8. VEEHANDEL — Trade of cattle.

## a. Op de veepasars verhandeld vee.

## Cattle sold on the markets.

Bron: V. B. V. D. 1930.

Ambtskringen. Radius.	Paarden. Horses.	Runderen. Bovine cattle.	Buffels. Buffaloes.	Varkens. Pigs.	Geiten. Goats.	Schapen. Sheep.
Weltevreden.....	—	2 444	2 461	32 441	57 242	2 050
Buitenzorg.....	82	2 062	8 820	279	24 130	5 758
Cheribon.....	—	—	—	—	11 198	5 746
Bandoeng.....	4 793	17	1 398	—	19 469	20 204
Tegal.....	—	—	—	—	15 910	8 668
Pekalongan.....	—	1 143	16 120	—	62 343	6 084
Samarang.....	—	11 709	4 049	—	11 143	3 084
Koedoes.....	24	66 930	70 200	—	93 175	21 491
Poerwokerto.....	4	72 618	27 850	182	55 327	51 568
Magelang.....	261	50 898	16 973	—	60 538	72 168
Jogjakarta.....	2	60 600	16 128	—	—	—
Soerakarta.....	1 765	99 882	32 470	—	115 454	11 534
Madjoen.....	1 186	41 171	25 145	492	43 134	20 339
Bodjonegoro.....	59	26 827	13 658	—	24 639	5 884
Modjokerto.....	—	27 657	3 798	—	12 640	1 313
Soerabaja.....	—	50 688	1 962	—	11 199	104
Pamekasan.....	—	448 022	4 001	—	149 312	10 945
Kediri.....	91	67 866	20 539	45	51 079	15 986
Malang.....	453	46 337	555	35	12 172	3 576
Pasoeroean.....	354	108 446	215	—	3 590	2 132
Bondowoso.....	5 231	258 530	3 169	—	53 506	—
Teloekbetoeng.....	—	320	—	—	433	—
Medan.....	5 868	2 008	11 246	4 168	—	—
Padang.....	468	5 741	3 163	46	880	51
Fort de Koek.....	4 038	29 835	16 284	—	21 336	4
Sibolga.....	—	—	—	—	—	—
Koetaradja.....	134	18 967	4 689	—	3 851	391
Bandjermasin.....	—	306	1 304	—	—	—
Singaradja.....	533	37 186	1 824	—	—	—
Mataram.....	1 737	23 218	4 685	—	—	—
Totaal. Total.....	1930	27 113	1 562 118	312 706	37 688	1 187 870
(1) 1929		26 713	1 591 557	354 424	40 261	755 888
1928		21 077	1 690 690	325 682	30 953	863 617
1927		20 062	1 541 253	290 806	27 757	185 231
1926		20 010	1 506 423	253 955	26 851	563 862
1925		22 017	1 401 155	297 239	2 710	410 395

206

b. In- en uitvoer van vee en huiden.  
Import and export of cattle and hides.

Bron: C. K. S. 1930.

Gewesten. Provinces.	Vee. Cattle.						Huiden. Hides.			
	Paarden. Horses.	Runderen. Bovine cattle.	Buffels. Buffaloes.	Varkens. Pigs.	Bokken en geiten. Goats.	Schapen. Sheep.	Runderen. Bovine cattle.	Buffels. Buffaloes.	Bokken en geiten. Goats.	Schapen. Sheep.
	stuks—pieces.						kg bruto—gross.			
Invoer. Import.										
Java en and Mad.....	25	124	—	5	—	1	x	x	x	x
Buitengew. Outerprov.....	16	336	—	1 116	414	20	x	x	x	x
Totaal N.I. Total N.E.I. 1930	41	460	—	1 121	414	21	x	x	x	x
1929	54	843	—	606	179	119	x	x	x	x
1928	60	1 436	—	1 414	278	—	x	x	x	x
1927	113	2 279	—	1 005	162	85	1 184	40 870	—	—
Uitvoer. Export.										
Java en and Mad.....	4	16	—	—	279	22	2 765 118	2 043 144	1 134 632	335 278
Buitengew. Outerprov.....	3	1 104	7	106 091	476	—	75 072	743 707	16 206	—
Totaal N.I. Total N.E.I. 1930	7	1 120	7	106 091	755	22	2 840 190	2 786 851	1 150 838	335 278
1929	3	4 366	2	122 766	741	39	2 172 613	3 099 438	1 099 376	224 035
1928	17	8 644	8	123 024	341	—	2 442 956	4 029 355	967 735	217 175
1927	35	141	12	104 011	42	19	627 879	380 784	2 543 428	379 892

(1) Verbeterd. Revised.

## 9. VEEZIEKTEN — Cattle diseases.

Besmettelijke veeziekten. *Infectious cattle diseases.*

Bron: V. B. V. D.

1930.

Ziekten. Diseases.	Java en Madoera. Java and Madura.							Buitengewesten. Outerprovinces.							
	Paarden. Horses.	Runderen. Bovine cattle.	Buffels. Buffaloes.	Varkens. Pigs.	Geiten, scha- pen, — Goats, and sheep.	Honden. Dogs.	Totaal. Total.	Paarden. Horses.	Runderen. Bovine cattle.	Buffels. Buffaloes.	Varkens. Pigs.	Geiten, scha- pen, — Goats, and sheep.	Honden. Dogs.	Totaal. Total.	
														1930	1929 ( <sup>1</sup> )
Pestis bovina.....	—	—	—	—	—	—	—	—	—	—	—	—	—	—	—
Anthrax .....	6	112	102	66	—	—	286	21	475	71	4 753	—	33	5 332	290
Septichaemia epizootica....	—	3	218	199	—	—	420	510	—	54	3 555	904	20	4 533	6 266
Aphae epizootica .....	—	7 726	2 523	340	—	12	10 606	71 078	—	16 004	13 054	18	—	30 066	30 034
Malleus .....	943	—	—	—	—	—	943	966	414	—	—	—	—	414	540
Saccharomycose. ....	557	—	—	—	—	—	557	573	23	—	—	—	—	26	43
Scabies .....	2	11	10	—	63	—	86	15	4	—	24	—	48	76	208
Surra .....	265	46	316	—	—	—	627	1 276	392	71	833	—	—	1 296	844
Dourine. ....	—	—	—	—	—	—	—	—	—	—	—	—	—	—	—
Piroplasmose. ....	—	114	12	—	—	—	126	131	—	89	2	—	—	91	9
Tuberculose .....	—	182	—	—	—	—	182	283	—	8	—	—	—	8	17
Rabies .....	—	12	1	—	—	190 (2)	203 (2)	194	—	—	—	—	2	53	77
Lymphangitis infections....	—	—	—	—	—	—	—	—	—	10	—	—	—	10	—
Pleuropneumonia contagiosa	—	—	—	—	—	—	—	98	—	—	—	—	—	—	—
Pestis suum. ....	—	—	—	—	—	—	—	—	—	—	407	—	—	407	2 420
Septichaemia haemorrhagi- casuum.....	—	—	—	—	—	—	—	—	—	—	—	—	—	—	—
Gangraena emphysematosa.	—	44	—	—	—	—	44	171	—	1	—	—	—	1	—
Totaal. — Total... 1930	1 778	8 250	3 187	605	75	190 (2)	14 080	75 316	1 311	17 298	22 221	1 329	103	42 313	40 754
1928	—	—	—	—	—	—	—	29 456	—	—	—	—	—	—	22 011
1927	—	—	—	—	—	—	—	72 949	—	—	—	—	—	—	10 750
1926	—	—	—	—	—	—	—	16 564	—	—	—	—	—	—	6 968
1925	—	—	—	—	—	—	—	30 663	—	—	—	—	—	—	5 302

(1) Verbeterd. Revised.

(2) Bovendien 1 kat. Moreover 1 cat.



D. BOSCHWEZEN. Forestry.  
 10. DIENST VAN HET BOSCHWEZEN. Forest-Service.  
 a. Oppervlakten, productie en financiën van den Dienst van het Boschwezen op Java en Madoera.  
 Areas, production and finances of the Forest-Service in Java and Madura.

(1)

Bron: V. D. B.

Jaar. Year.	Oppervlakte der djati-boschcen. Area of teak forests.				Oppervlakte der wildhout-boschcen. Area of mixed forests.				Gekapte hoeveelheden. Felled.								Financiële resultaten. Financial results.														
	Total opp. Total area.		In stand te houden. To conserve.		In stand te houden. Not to conserve.		Timmerhout. Timber.		Dunningshout. Thinnings.		Dunningshout. Thinnings.		Wildhout. Wild wood.		Dunningshout. Thinnings.		Houtskool. Charcoal.		Bastcn. Bark.		Sadengs. Bamboos.		Bamboos.		Totale baten. Total revenue.		Totale lasten. Total expenditure.		Voordeelig verschil. Net profits.		
	100 ha	In % v. de opp. v. J. en M. In % of total area of J. and M.	100 ha	In % v. de opp. v. J. en M. In % of total area of J. and M.	100 ha	In % v. de opp. v. J. en M. In % of total area of J. and M.	1000 m <sup>2</sup>	1000 m <sup>2</sup>	1000 m <sup>2</sup>	1000 m <sup>2</sup>	1000 m <sup>2</sup>	1000 m <sup>2</sup>	1000 m <sup>2</sup>	1000 m <sup>2</sup>	1000 m <sup>2</sup>	1000 m <sup>2</sup>	1000 m <sup>2</sup>	1000 m <sup>2</sup>	1000 m <sup>2</sup>	1000 m <sup>2</sup>	1000 m <sup>2</sup>	1000 m <sup>2</sup>	1000 m <sup>2</sup>	1000 m <sup>2</sup>	1000 m <sup>2</sup>	1000 m <sup>2</sup>	1000 m <sup>2</sup>	1000 m <sup>2</sup>	1000 m <sup>2</sup>		
1930	7 939	6,06	16 610	12,65	5 830	4,44	30,9	808	942	169	150	8 865	768	4 024	15 199	15 067	132														
1929	7 882	5,90	16 119	12,26	5 720	4,36	28,3	126	1 962	318	285	14 045	764	4 233	22 413	15 494	6 919														
1928	7 679	5,84	16 549	12,46	5 750	4,37	35,6	104	1 163	232	252	13 040	1 642	4 524	19 135	12 857	6 278														
1927	7 668	5,83	16 373	12,45	6 035	4,50	18,6	75,7	1 082	212	310	11 356	1 623	4 930	21 088	13 965	7 123														
1926	7 654	5,82	16 490	12,55	7 680	5,84	13,2	60,5	904	185	180	5 983	1 253	2 185	16 451	12 168	4 283														
1925	7 704	5,86	16 239	12,35	8 132	6,23	13,1	49,6	1 172	199	298	8 804	1 853	2 561	14 417	9 892	4 525														
1924	7 681	5,84	16 387	12,35	8 132	6,23	11,5	33	725	182	141	9 867	988	2 891	12 074	8 691	3 383														
1923	7 471	5,68	15 641	11,90	7 947	6,00	9,9	22,1	776	168	113	6 867	988	2 311	10 868	9 358	1 515														
1922	7 347	5,59	15 758	11,96	6 190	4,71	10,4	14,4	688	158	60	3 459	185	3,5	11 856	11 034	822														
1921	7 344	5,59	15 705	11,95	6 650	5,05	25,9	33,2	1 343	180	106	1 976	618	1 883	22 202	17 495	4 707														
1920	7 388	5,62	14 819	11,27	7 110	5,41	21,7	16,7	1 359	187	87	2 038	309	3 451	22 108	13 887	8 221														
1919	7 353	5,59	13 970	10,63	8 618	6,56	18,9	13,7	957	185	79	1 482	185	1 914	13 255	8 631	4 624														
1918	7 236	5,53	12 766	9,71	8 874	6,75	27,1	13,7	1 299	150	60	1 723	300	1 602	12 937	8 033	4 904														

(1) Verbeterd. — Revised.  
 (2) In 1000 m<sup>2</sup>.

b. Overzicht van den aankap in eigen beheer (inb. dunning) en den verkoop door den Dienst van het Boschwezen op Java en Madoera. *Survey of forest-produce (incl. of thinnings) and sale of the Government Forest Service in Java and Madura.*

Bron: V. D. B.

1930.

Omschrijving. Specification.	Benheid. Unit.	Afzet. Delivered.										Voorraad op het einde van het jaar. On hand at close of the year.	
		Voorraad bij begin v/h jaar.	Vernoederling door kap, enz.	Total beschikbaar.	Ingevolge contract aan de N. V. Vereenigde Javaasche Houthandel Maatschap pjen. By contract to Ver. Jav. Houth. Mij. Ltd.	Openbare veiling. Sold on public auction.	Onderhandelen verkoop. Private sale.	Stapelplaatsveroving bij contract. Stapleplace deliv.	Versteekking aan Lands-en Localre werken. Delivered to other Government Depart-ments and Local resorts.	Versteekkingen aan desa-communities.	Eigen gebruik van het Boschwezen. Used by the Forest Service.		Op andere wijzen. By other ways.
<b>1. Djatibedrijf. Teak Service.</b>													
Exploitatie. Produce (†).													
Djaitimmerhout. Teak timber.....	m <sup>3</sup>	116 412	209 216	425 698	50 345	133 624	74 283	17 998	7 798	1 582	20 688	—	306 888
Djaitimmerhout. Teak timber.....	m <sup>3</sup>	645 005	891 185	1 436 700	249 872	105 251	547 556	—	144 794	—	10 902	—	1 124 875
Djaitimmerhout. Teak timber.....	100 kg	6 155	2 785	8 940	—	—	4 498	—	—	—	462	—	4 960
Wildhouttimmerhout. Other timber.....	m <sup>3</sup>	726	2 888	3 614	—	—	—	—	114	8	43	—	2 987
Wildhoutbrandhout. Other firewood.....	m <sup>3</sup>	26 778	59 396	86 174	—	—	2 469	—	—	—	41	—	68 503
Wildhoutbrandhout. Other firewood.....	100 kg	30 527	74 037	104 564	19	14 832	53 584	—	73	—	187	—	84 109
Bast. Bark.....	1000	2 266	4 113	6 379	—	4	1 712	—	2 847	—	—	—	4 568
Bamboe. Bamboo (stuks-pieces).....	1000	0	41	41	—	—	—	—	—	—	0	—	41
<b>2. Dienst der Wildhoutbosschen. Wild wood Service.</b>													
Exploitatie. Produce.													
Djaitimmerhout. Teak timber.....	m <sup>3</sup>	6 004	12 093	18 097	—	5 407	2 648	—	27	592	268	—	9 152
Djaitimmerhout. Teak timber.....	m <sup>3</sup>	20 880	68 025	88 015	—	5 625	54 025	—	109	—	169	—	62 944
Djaitimmerhout. Teak timber.....	100 kg	1 241	8 439	9 680	—	961	6 661	—	3	—	117	—	7 980
Wildhouttimmerhout. Other timber.....	m <sup>3</sup>	7 239	107 588	114 827	—	103	94 453	—	1 549	—	—	—	107 160
Wildhoutbrandhout. Other firewood.....	100 kg	1 138	16 485	17 623	—	—	16 747	—	—	—	—	—	16 899
Bast. Bark.....	1000	149	855	1 004	—	—	296	—	—	—	—	—	1 322
Sadengs. (stuks-pieces).....	1000	—	—	—	—	—	—	—	—	—	—	—	880
Bamboe. Bamboo (stuks-pieces).....	"	244	3 968	4 212	—	—	4 040	—	—	—	—	—	4 048
<b>Dunning. Thinning.</b>													
Djaitimmerhout. Teak timber.....	m <sup>3</sup>	1 507	2 004	3 511	—	406	1 802	—	—	68	112	—	2 086
Djaitimmerhout. Teak timber.....	m <sup>3</sup>	7 062	36 295	43 257	—	4 025	25 790	—	1 718	—	94	—	34 005
Djaitimmerhout. Teak timber.....	100 kg	98	60	158	—	—	140	—	—	—	—	—	152
Wildhouttimmerhout. Other timber.....	m <sup>3</sup>	1 245	42 058	43 303	—	7	139	—	—	—	31	—	168
Wildhoutbrandhout. Other firewood.....	100 kg	1 119	2 880	3 999	—	165	11 297	—	—	—	96	—	11 498
Bast. Bark.....	1000	75	221	296	—	—	2 570	—	—	—	—	—	2 791
Bamboe. Bamboo (stuks-pieces).....	1000	—	—	—	—	—	104	—	—	—	138	—	244

(†) Inb. dunning. Incl. of thinning.

## c. De boschoppervlakten en de houtval in de Buitengewesten.

The areas of the forests and the output of timber in the Outerprovinces.

ult. 1930.

Bron: V. D. B.

Gewesten. Provinces.	Oppervlakte der bosschen. <i>Area of the forests.</i>		Oppervlakte der tot in standhouding aangewezen bosschen. <i>Area of the forests for conservation. (1)</i>			Houtval. <i>Output.</i>		
	km <sup>2</sup>	Percentage van de oppervlakte v/h gewest. <i>Percentage of the area of the province.</i>	ult. 1930. km <sup>2</sup>	ult. 1929. km <sup>2</sup>	ult. 1928. km <sup>2</sup>	Werkhout. <i>Timber.</i>	Brandhout. <i>Firewood.</i>	Houtskool. <i>Charcoal.</i>
						m <sup>3</sup>	m <sup>3</sup>	1000 kg.
Lampoengsche distr. ....	17 000	60	4 464	3 950	3 977	16 888	7 156	—
Palembang .....	38 000	44	4 310	4 310	4 315	79 258	24 921	81
Djambi .....	30 000	67	—	—	—	340	1 000	5
Oostkust van Sumatra .....	70 000	75	5 828	5 000	4 938	388 315	101 989	66 272
Benkoelen .....	11 000	42	842	842	842	8 413	26 003	—
Sumatra's Westkust .....	33 000	67	21 853	21 118	21 164	44 451	16 549	—
Tapanoeli .....	18 000	46	10 635	10 460	10 461	—	—	—
Atjeh en Onderhoorigheden.....	44 000	79	1 146	250	—	40 615	49 026	5 807
Riouw en Onderhoorigheden.....	24 000	74	510	—	—	110 843	148 073	25 756
Bangka en Onderhoorigheden.....	4 000	34	1 602	1 600	581	15 582	498 082	23 006
Billiton .....	2 000	41	1 001	1 000	—	13 071	319 846	479
Westerafd. van Borneo .....	82 000	56	200	—	—	12 777	—	—
Z. en O. afd. van Borneo .....	346 000	89	12 454	12 320	12 317	226 589	—	—
Manado .....	60 000	67	406	240	—	8 300	1 742	—
Celebes en Ond. ....	41 000	41	2 052	960	874	5 221	1 494	—
Molukken .....	380 000	76	—	—	—	4 333	—	—
Timor en Ond. ....	10 000	15	3 567	3 280	608	1 625	—	—
Bali en Lombok .....	2 200	20	2 140	2 140	914	332	4 466	—
Totaal. <i>Total</i> .....	1 212 200	68	73 010	67 470	60 991	(?) 971 493	1 199 847	121 405
	1929	68						
	1928	67						
	1927	69						

(1) Excl. natuurmonumenten, welke niet tevens als in stand te houden bosch zijn aangewezen. *Excl. natural reserve not being destined at the same time for conservation.*

(2) Excl. de door de Inl. bevolking voor eigen gebruik gekapte massa. *Excl. of the output for own use by the Nat. population.*

## 214

d. De productie der panglons. *The output of the panglons.*

Bron: V. D. B.

1930.

Ressorten. <i>Situated in.</i>	Timmerhout. <i>Timber.</i>		Brandhout. <i>Firewood.</i>		Houtskool. <i>Charcoal.</i>			Bedrag van de cijns. <i>Amount of tribute.</i> 1000 gld.			
	Aantal be- drijven. <i>Plants.</i>	Opbrengst. <i>Output.</i> 1000 m <sup>3</sup>	Aantal be- drijven. <i>Plants.</i>	Opbrengst. <i>Output.</i> 1000 kg	Aantal be- drijven. <i>Plants.</i>	Aantal ovens. <i>Furnaces.</i>	Opbrengst. <i>Output.</i> 1000 kg	Timmerhout. <i>Timber.</i>	Brandhout. <i>Firewood.</i>	Houtskool. <i>Charcoal.</i>	Totaal. <i>Total.</i>
Bengkalis....	47	229	5	9 891	70	231	18 814	462	—	—	588
Riouw.....	35	105	51	90 712	153	317	25 756	219	136	96	451
Totaal 1930	82	334	56	100 103	223	548	44 570	681	150	158	989
Total. 1929	120	404	93	104 545	228	542	39 466	996	164	164	1 160
1928	143	339	98	103 048	236	558	33 463	881	156	173	1 210
1927	157	371	107	97 629	244	591	36 377	780	142	172	1 094

## 215

## VOORTBRENGING — Production.

E. VERZAMELINGSNIJVERHEID. Mining industry  
11. TINPRODUCTIE. Output of tin.a. Gouvernementsexploitatie—Bangka—geleverd aan het Gouvernement.  
Government-mining—Bangka—delivered to the Government.

Bron: J. M. en V. B. T.

Jaar. Year.	Eur. personeel. Eur. personnel.	Arbeiders. Labourers. (1)	Productie. Output. 100 kg	Gem. prod. p. arbeider. Aver. output p. labourer.	Verkocht. Sold.	Opbrengst Value. gld.		Zelfkosten en andere onkosten. Self-costs and other expend. gld.		Netto-opbrengst. Net receipts. gld.	
						Totaal.	Per 100 kg	Totaal.	Per 100 kg	Totaal.	Per 100 kg
1930	217	19 952	219 428	11,—	169 276	29 135 850	172,12	18 685 463	110,38	10 450 387	61,74
1929 (2)	188	19 789	168 708	8,55	156 660	37 502 314	239,38	16 073 883	102,60	21 428 431	136,78
1928-1929	178	19 890	218 283	11,23	220 275	57 082 789	259,14	20 404 078	92,63	36 678 711	166,51
1927-1928	163	21 429	218 802	10,21	211 839	68 897 879	325,24	19 618 608	92,61	49 279 271	232,62
1926-1927	152	18 608	201 699	10,84	228 125	76 829 434	336,78	20 586 570	89,50	56 242 864	246,98
1925-1926	151	19 108	207 981	10,87	199 031	60 732 542	304,22	17 526 541	87,79	43 205 878	216,43
1924-1925	148	19 722	196 826	9,94	192 857	55 554 602	288,06	17 370 638	90,07	38 183 963	197,99
1923-1924	154	20 194	175 834	10,01	190 101	48 234 346	242,26	20 882 306	104,87	27 352 040	137,38
1922-1923	141	16 512	170 734	10,94	202 767	36 769 639	181,84	25 145 920	124,01	11 623 773	57,33
1921-1922	157	19 254	151 423	7,53	140 858	25 715 003	182,56	22 605 086	160,47	3 109 917	22,09
1920-1921	141	19 718	135 902	6,89	95 014	29 925 718	314,95	12 811 045	134,83	17 114 673	180,13

(1) Inlanders en Chineezen. Native and Chinese labourers.

(2) Van 1 Maart—31 December. From March 1st—December 31st.

## 216

## b. Particuliere exploitatie's. Private mining.

Bron: Versl. Tin Mijen.

Jaren. Year.	Eur. personeel. Eur. personnel.	Gem. aantal werklieden. Average number of labourers. (1)	Productie. Output. 100 kg	Verkocht. Sold. 100 kg	Opbrengst. Value. gld
Gem. Mijnbouw-Mij „Billiton”, v/h Billiton-Maatschappij—Billiton Cy.					
1930-1931	221	15 514 (2)	103 554	×	×
1929-1930	253	19 760	123 116	123 116	29 622 103
1928-1929	262	19 319	127 224	127 224	34 675 049
1927-1928	249	18 495	120 588	120 588	37 484 107
1926-1927	225	17 716	115 041	115 041	41 348 202
1925-1926	210	16 745	100 707	100 707	32 713 962
1924-1925	185	16 147	109 980	109 980	32 763 342
1923-1924	173	17 370	119 961	119 961	32 153 767
1922-1923	176	17 541	111 834	111 834	24 545 214
1921-1922	175	20 370	120 118	120 118	21 161 354
1920-1921	213	20 865	79 970	79 970	15 167 611
Singkep Tin Maatschappij. Singkep Tin Company.					
1930-1931	×	×	×	×	×
1929-1930	43	1 471	12 208	12 208	2 394 528
1928-1929	59	1 520	10 909	10 909	2 719 619
1927-1928	54	1 205	10 055	10 055	2 767 300
1926-1927	48	1 054	9 709	9 709	3 338 707
1925-1926	31	1 067	9 945	9 945	3 169 610
1924-1925	31	1 122	6 783	6 783	1 947 805
1923-1924	22	1 001	8 280	8 280	2 171 625
1922-1923	22	1 013	8 287	8 287	1 795 620
1921-1922	21	1 110	6 718	6 718	1 126 295
1920-1921	22	1 083	7 194	7 194	1 327 363
Mijnbouw Maatschappij „Stannum”. Mining Company „Stannum”.					
1930-1931(3)	4	215	116	×	×
1929-1930	15	1 077	2 001	×	×
1928-1929	16	1 270	2 082	×	540 181
1927-1928	17	1 340	1 629	×	221 545
1926-1927	17	841	982	×	×
1925-1926	12	×	25	×	×
Ned.-Ind. Tin Exploitatie Maatschappij. N. E. I. Tin Exploitation Company.					
1930-1931	7	605	951	×	×
1929-1930	7	531	1 175	1 175	279 087
1928-1929	8	446	641	641	164 297
Totaal. Total (4)					
1930-1931	×	×	×	×	×
1929-1930	323	23 839	143 500	×	×
1928-1929	345	22 555	140 002	×	38 009 146

(1) Inlanders en Chineezen. Native and Chinese labourers.

(2) 17 Juli 1930 gestaakt. Stopped on July 17 th.

(3) Chineseesche mijnwerkers. Chinese miners.

(4) Het boekjaar der verschillende maatschappijen stemt niet geheel overeen. The bookyear of the different companies is not the same.

12. STEENKOLENPRODUCTIE. Output of pitcoal.  
a. Gouvernementsexploitatie. Government-mining.

Bron: J. M.

Jaren. Year.	Ombilimijnen (S. Wk.). Ombilimines.			Poeloelaot steenkolen ontginning (Z. en O. afd. v. B.). Poeloelaot coal-mining.			Boekitasam steenkolen ontginning. (Falj). Boekitasam coal-mining.			Totaal Gouvernement. Total Government.			
	Gem. aan- tal. Aver. nr. of	Productie. Output. 1 000 kg	Opbrengst. Value. gld	Gem. aan- tal. Aver. nr. of	Productie. Output. 1 000 kg	Opbrengst. Value. gld	Gem. aan- tal. Aver. nr. of	Productie. Output. 1 000 kg	Opbrengst. Value. gld	Gem. aan- tal. Aver. nr. of	Productie. Output. 1 000 kg	Opbrengst. Value. gld	
1980	111	5 949	524 212	40	3 455	1 497 735	52	2 013	3 310 479	203	10 817	1 235 326	11 292 586
1929	104	4 525	582 254	37	2 673	1 293 431	49	2 193	3 435 711	190	9 331	1 114 426	11 237 533
1923	131	4 783	507 179	30	2 285	1 425 301	50	1 548	3 011 890	211	8 616	1 002 918	10 364 462
1927	148	5 909	504 014	37	2 674	1 289 306	49	1 736	3 081 470	234	10 309	962 290	10 050 252
1926	150	6 958	488 482	33	2 688	1 013 755	55	1 867	2 378 788	238	11 463	902 887	8 774 923
1925	129	8 696	539 325	36	2 238	1 027 049	43	1 681	2 518 607	208	12 615	901 055	9 942 656
1924	117	10 064	606 423	37	1 968	1 293 647	40	1 425	2 787 640	194	13 457	938 705	11 823 237
1922	112	8 308	568 374	32	2 247	1 433 980	33	1 118	1 958 911	189	11 773	828 540	9 335 312(1)
1922	133	10 339	544 062	36	2 025	1 691 409	39	2 012	2 090 750	208	14 437	770 701	12 267 159
1921	133	10 491	602 853	41	2 709	3 873 736	53	1 605	4 334 350	230	14 805	984 632	21 976 720
1920	113	8 935	567 142	31	2 679	3 331 680	46	1 164	3 315 927	196	12 838	807 532	19 450 325

Gemiddelde productie per arbeider en per dag.

Average daily output per labourer.

in 1000 kg

	1980.	1929.	1928.	1927.	1926.	1925.	1924.	1923.	1922.
Ombilimijn	0,317	0,323	0,315	0,294	0,292	0,252	0,302	0,233	0,231
Poeloelaot	0,219	0,218	0,225	0,292	0,211	0,238	0,301	0,313	0,323
Boekitasam	0,406	0,435	0,506	0,471	0,427	0,406	0,503	0,503	0,385

(1) Verbetord. Revised.

(2) Incl. en Chin. Nid. and Chin.

(3) Opbrengst (verminderd of verminderd met de toe- of afnemng van de voorraads waarde). Value (increased or reduced with the increase or decrease of the stock value).

(4) f. o. b. Emmahaven. (5) f. o. b. Setagon. (6) f. o. b. Kertapati.

b. Particuliere ontginningen — Private mining.  
Productie in tonnen — Output in tons.

Bron: J. M. M.

	1920.	1921.	1922.	1923.	1924.	1925.	1926.	1927.	1928.	1929.	1930.	1931.	1932.	1933.	1934.	1935.	1936.	1937.	1938.	1939.	1940.	
Ondernemingen. Mijnings.																						
Boekitdoerian (S. Wk.)	129	279	—	—	—	—	—	—	—	—	—	—	—	—	—	—	—	—	—	—	—	—
Inlanders (Palembang, id.)	—	—	—	—	—	—	—	—	—	—	—	—	—	—	—	—	—	—	—	—	—	—
Rembang (W. afid. v. Borneo)	—	—	—	—	—	—	—	—	—	—	—	—	—	—	—	—	—	—	—	—	—	—
Djaloewin (Teweh Z. en O. afid. v. Borneo)	—	—	—	—	—	—	—	—	—	—	—	—	—	—	—	—	—	—	—	—	—	—
Gg. Koepang (id.)	—	—	—	—	—	—	—	—	—	—	—	—	—	—	—	—	—	—	—	—	—	—
Gg. Batoebesar (id.)	—	—	—	—	—	—	—	—	—	—	—	—	—	—	—	—	—	—	—	—	—	—
Oost Borneo Mij. (id.)	—	—	—	—	—	—	—	—	—	—	—	—	—	—	—	—	—	—	—	—	—	—
Lea Boekit (id.)	—	—	—	—	—	—	—	—	—	—	—	—	—	—	—	—	—	—	—	—	—	—
Toesjan (id.)	—	—	—	—	—	—	—	—	—	—	—	—	—	—	—	—	—	—	—	—	—	—
Parapatan (id.)	—	—	—	—	—	—	—	—	—	—	—	—	—	—	—	—	—	—	—	—	—	—
Rantau Pandang (id.)	—	—	—	—	—	—	—	—	—	—	—	—	—	—	—	—	—	—	—	—	—	—
Banjoe Trang (id.)	—	—	—	—	—	—	—	—	—	—	—	—	—	—	—	—	—	—	—	—	—	—
Inlanders (id.)	—	—	—	—	—	—	—	—	—	—	—	—	—	—	—	—	—	—	—	—	—	—
Tjibadak (W. Priangan)	—	—	—	—	—	—	—	—	—	—	—	—	—	—	—	—	—	—	—	—	—	—
Totaal particulieren, Total privates and Natives.	634 313	717 315 <sup>(1)</sup>	700 608	657 915	563 522	490 670	563 522	657 915	700 608	717 315 <sup>(1)</sup>	634 313	700 608	657 915	563 522	490 670	563 522	657 915	700 608	700 608	717 315 <sup>(1)</sup>	634 313	700 608
Gouvernement. Government.	1 295 926	1 114 426	1 002 918	962 290	962 887	901 055	962 887	962 290	1 002 918	1 114 426	1 295 926	1 002 918	962 290	962 887	901 055	962 887	962 887	962 290	1 002 918	1 114 426	1 295 926	1 002 918
Totaal Ned.-Indië, Total N. E. I.	1 869 689	1 831 741 <sup>(1)</sup>	1 708 526	1 620 205	1 496 359	1 400 725	1 496 359	1 620 205	1 708 526	1 831 741 <sup>(1)</sup>	1 869 689	1 496 359	1 620 205	1 496 359	1 400 725	1 496 359	1 496 359	1 620 205	1 708 526	1 831 741 <sup>(1)</sup>	1 869 689	1 496 359

(1) Verbeterd—Revised.

219

c. Personeel en Arbeiders — Personnel and Labourers.

Bron: J. M. M.

Jaar. Year.	Boekitdoerian (S. Wk.)	Djaloewin (Teweh Z. en O. afid. v. B.)	Gg. Koepang (id.)	Gg. Batoebesar (id.)	Oost Borneo Mij. (id.)	Lea Boekit (id.)	Toesjan (id.)	Rantau Pandang (id.)	Gouvernement. Government.	Totaal. Total.
1920	—	1	—	13	29	—	—	40	203	286
1921	—	1	4	10	37	—	—	43	190	285
1922	—	1	6	11	37	1	—	88	211	305
1923	—	2	7	11	32	1	—	87	234	314
1924	—	—	9	11	14	—	—	47	288	319
1925	—	5	8	10	15	—	—	46	208	294
1926	—	—	—	—	—	—	—	—	—	—
1927	—	—	—	—	—	—	—	—	—	—
1928	—	—	—	—	—	—	—	—	—	—
1929	—	—	—	—	—	—	—	—	—	—
1930	—	—	—	—	—	—	—	—	—	—
1931	—	—	—	—	—	—	—	—	—	—
1932	—	—	—	—	—	—	—	—	—	—
1933	—	—	—	—	—	—	—	—	—	—
1934	—	—	—	—	—	—	—	—	—	—
1935	—	—	—	—	—	—	—	—	—	—
1936	—	—	—	—	—	—	—	—	—	—
1937	—	—	—	—	—	—	—	—	—	—
1938	—	—	—	—	—	—	—	—	—	—
1939	—	—	—	—	—	—	—	—	—	—
1940	—	—	—	—	—	—	—	—	—	—

a. Europeesch personeel — European personnel.

b. Inlandsche en Chinese arbeiders — Native and Chinese labourers.

Jaar. Year.	Boekitdoerian (S. Wk.)	Djaloewin (Teweh Z. en O. afid. v. B.)	Gg. Koepang (id.)	Gg. Batoebesar (id.)	Oost Borneo Mij. (id.)	Lea Boekit (id.)	Toesjan (id.)	Rantau Pandang (id.)	Gouvernement. Government.	Totaal. Total.
1920	—	57	—	585	1 612	—	—	2 259	10 617	15 796
1921	—	39	181	866	1 977	216	—	2 251	9 391	14 951
1922	—	64	373	913	1 966	234	—	2 803	8 616	14 485
1923	—	29	497	758	2 108	205	—	2 297	10 309	16 218
1924	—	25	534	666	1 350	220	—	2 494	11 463	16 796
1925	—	109	593	684	1 471	205	—	2 440	12 615	18 169

## 13. PRODUCTIE VAN ENKELE ANDERE DELFSTOFFEN.

## Output of some other minerals.

Bron: J. M.

Producenten. Producers.	Eur. personeel. Eur. personnel.	Werklieden. Labourers. Inl. (Nat.) Chin.	Goud—gold. ( <sup>2</sup> )		Zilver—silver. ( <sup>2</sup> )		Diamant. Diamond.		Manganererts. Manganese ore.	Asfaltge- steente Asphalt.	Zwavel. Sulphur.	Joodkoper. Jodine copper.
			Hoeveel- heid. Quantity.	Waarde. Value.	Hoeveel- heid. Quantity.	Waarde. Value.	karaat.	Waarde. Value.				
			Sumatra		Sumatra							
Gouvernement.....	1930	30	1235	312,3	517 205	23 288,0	721 111	—	—	—	—	—
( <sup>1</sup> ) 1929	30	1 206	312,4	516 179	21 777,9	933 399	—	—	—	—	—	—
1928	30	1 181	345,1	570 192	23 368,7	1 095 405	—	—	—	—	—	—
1927	28	1 287	396,3	555 584	25 539,3	1 175 829	—	—	—	—	—	—
Redjang Lebong....	1930	41	1504	884,9	1 462 899	5 399,4	167 194	—	—	—	—	—
1929	42	1 616	887,3	1 466 115	5 618,9	240 827	—	—	—	—	—	—
1928	44	1 609	882,0	1 457 154	5 886,3	252 485	—	—	—	—	—	—
1927	42	1 533	989,9	1 635 395	5 807,4	267 371	—	—	—	—	—	—
Simau .....	1930	46	1 808	1 701,4	2 812 845	23 377,1	723 873	—	—	—	—	—
1929	45	1 773	1 507,1	2 490 127	21 565,4	924 291	—	—	—	—	—	—
1928	45	1 816	1 967,2	2 258 736	17 620,5	825 959	—	—	—	—	—	—
1927	47	1 721	1 469,7	2 428 036	19 493,3	897 471	—	—	—	—	—	—
Aequator .....	1930	36	1 193	490,1	810 281	13 067,9	404 647	—	—	—	—	—
1929	39	1 307	567,5	937 686	12 889,9	552 463	—	—	—	—	—	—
1928	50	1 548	652,6	1 078 098	15 901,9	745 354	—	—	—	—	—	—
1927	51	1 801	462,2	763 606	14 671,6	675 482	—	—	—	—	—	—
Sirgkep.....	1930	X	X	1,4	2 384	0,1	3	—	—	—	—	—
1929	X	X	X	0,7	1 176	—	—	—	—	—	—	—
1928	X	X	X	5,3	8 797	895,9	39 180	—	—	—	—	—
Kinandam .....	1928	X	X	X	X	X	X	—	—	—	—	—
(I-IV-1928-gesloten- finished) .....	1927	18	728	60,2	99 443	5 459,2	251 345	—	—	—	—	—
			Manado		Manado							
Paleleh (gesloten- finished) .....	1929	4	308	96,5	159 499	71,0	3 043	—	—	—	—	—
1928	6	436	124,5	205 603	78,2	3 664	—	—	—	—	—	—
1927	7	501	161,6	266 883	104,9	4 789	—	—	—	—	—	—
Bolang Mongondou..	1930	5	175	44,6	73 770	7,8	242	—	—	—	—	—
1929	3	238	40,6	66 991	9,3	400	—	—	—	—	—	—
1928	3	183	52,6	86 891	12,4	580	—	—	—	—	—	—
1927	3	186	32,3	53 328	8,3	380	—	—	—	—	—	—
5 Ond. Soerabaja....	1930	34	820	—	—	—	—	—	—	—	—	Java ( <sup>3</sup> )
1929	X	X	—	—	—	—	—	—	—	—	—	202,3
1928	X	X	—	—	—	—	—	—	—	—	—	189,6
1927	X	X	—	—	—	—	—	—	—	—	—	149,3
			Borneo		Borneo							131
Inl. (Nat.) en (and)												
Chin.....	1930	—	—	0,04	66	—	—	447,25	20 231	—	—	—
1929	—	—	—	0,044	73	—	—	569,5	36 705	—	—	—
1928	—	—	—	—	—	—	—	236,0	20 177	—	—	—
1927	—	—	—	—	—	—	—	250,0	25 000	—	—	—
A.I.M.E.M. (Alg. Ind. Mijnb. en Exploit. Mij). .....	1930	14	1 389	—	—	—	—	—	—	17 147	—	5605
( <sup>1</sup> ) 1929	8	1 293	—	—	—	—	—	—	—	20 997	—	1560
1928	8	1 448	—	—	—	—	—	—	—	24 452	—	370
1927	5	864	—	—	—	—	—	—	—	18 503	—	—
Beeton .....	1930	10	877	—	—	—	—	—	—	—	—	—
1929	7	785	—	—	—	—	—	—	—	8 778	—	—
1928	9	1 065	—	—	—	—	—	—	—	15 030	—	—
			Celebes		Celebes							
Totaal—Total.....	1930	216	9 001	3 435,4	5 679 450	65 140,3	2 017 070	447,25	20 231	( <sup>2</sup> ) 17 147	8 778	5605
( <sup>1</sup> ) 1929	181	8 608	3 412,2	5 637 846	61 932,4	2 654 423	569,5	36 705	20 997	15 030	1560	189,6
1928	186	9 291	3 423,4	5 666 953	63 202,7	2 962 627	236,0	20 177	24 452	1 050	370	149,3
1927	201	8 621	3 513,1	5 803 736	71 083,1	3 273 266	250,0	25 000	18 503	X	—	131
1926	205	8 794	3 586,7	5 924 883	73 525,4	3 554 777	276,5	19 878	11 393	X	—	134,7
1925	208	8 291	4 147,0	6 850 931	75 172,1	4 435 151	667,0	51 785	10 997	X	—	X

(<sup>1</sup>) Verbeterd. Revised.(<sup>2</sup>) 1930. Aangenomen goudwaarde f 1 653,23 per kg, zilverwaarde f 30,965 per kg. Estimated goldvalue f 1 653,23 per kg, silvervalue f 30,965 per kg.(<sup>3</sup>) Excl. 493 ton uit Pengaron en Djember. Excl. 493 tons from Pengaron and Djember.(<sup>4</sup>) Deze cijfers betreffen den export van joodkoper. The figures relate to the export of jodine copper.

## VOORTBRENGING—Production.

221

## 14. PRODUCTIE VAN RUWE PETROLEUM. Output of crude oil.

Bron: J. M.

in 1000 kg

Producenten. Producing companies.	Jaar. Year.	Eur. personeel. Eur. personnel.	Werklieden. Labourers. Inl. (Nat.) Chin.	Midden- Mid-Java.	Oost-Zeest-Java.	Madoera.	Palembang.	Djambi.	Oostkust van Sumatra.	Atjeh en Ond.	Z. en O. afd. van Borneo.	Molukken. (Ceram).	Totaal. Total.
Op de terreinen der K. N. M. E. P. in N. I. en aangesloten Mijen.	1930	1 091	24 730	395 952	196 218	—	931 949	—	116 183	372 090	2 620 760	47 411	4 680 563
	1929	1 250	29 758	388 031 (²)	289 868 (²)	—	868 208	—	128 173	221 076	2 792 478	45 172	4 733 001
	1928	966	24 784	302 921	193 752	—	667 075	—	67 229	90 635	2 652 331	40 305	4 014 248
	1927	553	19 649	225 734 (1)	65 822 (²)	—	564 815	—	79 165	64 495	2 447 369	37 225	3 487 625
	1925	512	13 419	175 665 (1)	58 800 (²)	—	441 012	—	79 570	74 671	2 169 453	42 981	3 042 161
Ned. Koloniale Petr. Mij.	1930	93	2 476	8 953	—	—	600 663	—	—	—	—	—	609 616
	1929	32	795	13 347	—	—	341 590	—	—	—	—	—	354 937
	1928	48	927	12 774	—	—	215 507	—	—	—	—	—	228 281
	1927	33	761	13 839 (1)	(²)	—	151 871	—	—	—	—	—	165 710
	1925	32	484	9 852 (1)	(²)	—	576	—	—	—	—	—	10 428
Algemeene Petr. Mij. ...	1930	1	15	150	—	—	—	—	—	—	—	—	150
	1929	2	17	250	—	—	—	—	—	—	—	—	250
	1928	2	17	118 (²)	—	—	—	—	—	—	—	—	118
	1927	2	20	172	—	—	—	—	—	—	—	—	172
	1925	2	17	250	—	—	—	—	—	—	—	—	250
Oriental Petr. Compag- nie .....	1930	5	125	—	148	—	—	—	—	—	—	—	148
	1929	2	24	—	47	—	—	—	—	—	—	—	47
	1928	2	24	—	45	—	—	—	—	—	—	—	45
	1927	2	26	—	31	—	—	—	—	—	—	—	31
	1925	3	26	—	50	—	—	—	—	—	—	—	50
Madoera Petr. Mij. ....	1930	—	—	—	—	—	—	—	—	—	—	—	—
	1929	—	—	—	—	—	—	—	—	—	—	—	—
	1928	—	—	—	—	—	—	—	—	—	—	—	—
	1927	—	—	—	—	5	—	—	—	—	—	—	5
	1925	—	—	—	—	—	—	—	—	—	—	—	—
Ned. Ind. Aardolie Mij. ...	1930	75	1 582	—	—	—	—	186 742	47 991	—	6 232	—	240 966
	1929	63	1 375	—	—	—	—	127 563	22 288	—	457	—	150 308
	1928	39	676	—	—	—	—	64 325	699	—	—	—	65 024
	1927	21	425	—	—	—	—	40 285	—	—	—	—	40 285
	1925	11	311	—	—	—	—	13 274	—	—	—	—	13 274
Totaal. Total.	1930	1 265	23 928	405 055	196 366 (²)	—	1 532 612	186 742	164 174	372 090	2 626 992	47 411	5 531 443
	1929	1 347	31 945	401 628 (²)	289 915 (²)	—	1 209 798	127 563	150 461	221 076	2 792 930	45 172	5 238 543
	1928	1 057	26 428	315 813	193 797	—	882 582	64 325	67 928	90 635	2 652 331	40 305	4 307 716
	1927	611	20 881	242 745 (1)	65 853 (²)	5	716 686	40 285	79 165	64 495	2 447 369	37 225	3 693 823
	1925	560	14 257	185 767 (1)	58 850 (²)	—	441 588	13 274	79 579	74 671	2 169 453	42 981	3 066 161

(1) Inb.—incl. of—Bodjonegoro en—and—Toeban.

(²) Verbeterd—Revised.

(²) Excl.—excl. of—

(²) Onvolledig—Incomplete.

(²) Hierin is niet de productie van rond 100 ton van „Soember Koentjoeng” begrepen. Excl. of the produce of „Soember Koentjoeng” (100 ton).

222

## 15. PRODUCTIE AARDGAS. Output of natural gas.

Bron: J. M.

in 1000 kg

Op de terreinen der K. N. M. E. P. in N. I. en aangesloten Mijen.	1930	—	48 114	4 994	—	103 548	—	39 112	21 437	265 805	526	483 536
	1929	—	48 287 (²)	12 462 (²)	—	106 222	—	46 231	17 282	281 015	511	512 010
	1928	(a. b.)	43 641	5 939	—	87 254	—	32 363	9 686	276 987	472	456 342
	1927	—	39 803 (1)	832 (²)	—	67 721	—	28 275	—	200 013	240	386 884
	1925	—	33 256 (1)	1 189 (²)	—	51 668	—	22 560	23 775	276 226	237	408 911
Ned. Koloniale Petr. Mij.	1930	—	2 276	—	—	33 557	—	—	—	—	—	35 833
	1929	—	1 860	—	—	12 156	—	—	—	—	—	14 015
	1928	(a. b.)	1 474	—	—	14 234	—	—	—	—	—	15 708
	1927	—	1 827 (1)	—	—	14 083	—	—	—	—	—	15 910
	1925	—	1 854 (1)	—	—	—	—	—	—	—	—	1 854
Oriental Petr. Compag- nie .....	1930	—	—	273	—	—	—	—	—	—	—	273
	1929	—	—	272	—	—	—	—	—	—	—	272
	1928	(a. b.)	—	327	—	—	—	—	—	—	—	327
	1927	—	—	—	—	—	—	—	—	—	—	—
	1925	—	—	—	—	—	—	—	—	—	—	—
Ned. Ind. Aardolie Mij. ...	1930	—	—	—	—	—	11 121	5 766	—	3 461	—	20 348
	1929	—	—	—	—	—	8 168	2 608	—	1 262	—	12 038
	1928	(a. b.)	—	—	—	—	6 940	186	—	—	—	7 126
	1927	—	—	—	—	—	4 632	—	—	—	—	4 632
	1925	—	—	—	—	—	1 143	—	—	—	—	1 143
Totaal. Total.	1930	—	50 890	5 267	—	137 105	11 121	44 878	21 437	269 266	526	539 990
	1929	—	50 147 (²)	12 734 (²)	—	118 377	8 168	48 839	17 282	282 277	511	538 335
	1928	(a. b.)	45 115	6 266	—	101 488	6 940	32 549	9 686	276 987	472	479 503
	1927	—	41 630 (1)	832 (²)	—	(²) 81 804	4 632	28 275	—	200 013	240	357 426
	1925	—	35 110 (1)	1 189 (²)	—	51 668	1 143	22 560	23 775	276 226	237	411 908

Zie nooten tabel 221—See notes table 221.



## VOORTBRENGING — Production.

## 16. ZOUT. Salt.

a. Zoutwinning door de bevolking, niet ten behoeve van het Gouvernement. (1)  
Salt-making by the population, not in behalf of the Government.

Bron: C. K. S.

1930.

Gewesten en Afdeelingen. Provinces and admin. units.	Winningen Salt-terns.	Productie. Production. kg	Verkoops-prijs. Sellingprice. cent.	Geldelijke opbrengst. Proceeds. gld.	Deelnemers. Salt-makers.	Toelichtingen. Explanations.
Blora.....	5	2 470 452	5-10 p. kg	177 044	1 458	Zoutwater- en modderwellsen. Salt-water and mud springs. Cijns-gld. 20000 — tribute.
Klaten .....	1	1 397	5,5 "	79	88	Zoutwaterwellsen. Saltwatersprings.
Atjeh en Ond.						
Groot-Atjeh.....	332	97 180	4-8 "	5 245	589	
Pidie.....	167	468 089	4-5 "	20 027	445	
Noordkust v. Atjeh..	438	197 638	4-6,5 "	9 829	858	
Oostkust v. Atjeh....	64	23 346	± 5,5 "	1 299	108	
Westkust v. Atjeh....	± 76	± 112 653	8-16 "	± 10 518	± 136	Geen geregeld bedrijf. No regular business.
Manado.						
Gorontalo.....	5	—	— "	—	—	
Donggala.....	484	1 894 187	6-14 "	128 274	×	Landschapsmonopolie. Monopoly of the Native State.
Celebes en Ond.						
Makassar.....	3 382	18 202 290	0,25-0,4 "	55 460	1 223	
Bonthain.....	930	3 458 633	0,4-0,8 "	16 800	249	
Timor en Ond.						
Timor en eil.....	×	74 113	3-6 "	2 400	1 000	Onvolledig. Incomplete.
Soemba.....(1929)	± 15	27 792	8 "	2 250	± 150	
Soembara.....	620	937 856	0,8 "	7 670	230	Nevenbedrijf. By-employment.
Bali en Lombok.						
Singaraja.....	296	264 277	2,5-4 "	17 116	250	
Zuid-Bali .....	1 868	2 408 444	2,5-5 "	113 800	1 953	
Lombok.....	92	701 794	1-2 "	9 271	178	
Totaal. Total.... 1930	8 776	31 279 701	—	577 082	8 915	
1929	7 085	27 198 766	—	534 072	8 019	
1928	5 885	27 172 378	—	488 640	8 233	

(1) Bij benadering. Approximately.

224 b. Zoutwinning en aankoop door en ten behoeve van het Gouvernement.  
Salt-making and purchase by and in behalf of the Government.

Bron: V. Z. en C. K. S.

Aard van de winning. Specification.	Bij den aanmaak van los zout betrokken bevolking. Nat. population involved in the making of loose salt. 1930.				Productie in 1 000 kg. Production in 1 000 kg.				
	Volwassenen. Adults.		Kinderen. Children.		1930	1929	1928	1927	1925
	M.	V. F.	M.	V. F.					
1. Gouv. landen. Gov. grounds.									
Grisee.....	63 659	4 412	(1) 9 020	566	13 328	13 896	6 847	3 476	20 681
Oost. Madoera .....	1 308	361	258		58 438	68 896	38 426	42 739	38 205
2. Bevolkingslanden. Grounds of the population.									
West. Madoera.....	3 317	655	303	15	122 396	245 447	94 035	105 879	207 598
Oost. Madoera.....	27 392	11 795	2 429	1 887	119 417	158 668	113 854	112 103	204 569
3. Aankoop uit het buitenland. Supplied from abroad.....	—	—	—	—	—	471	7 887	2 512	3 097
Totaal. Total.....	95 676	17 223	14 478		313 579	487 878	260 549	266 709	474 140
Kostprijs winning 1000 kg zout. Cost-price production 1000 kg salt.									
a. Gouv. land. Gov. grounds.....	f 11,13	f 9,32	f 14,00	f 14,00	f 10,11	f 8,89	f 10,30	f 9,88	f 10,30
b. Bevolkingsland. Grounds of the population	" 10,11	" 8,89	" 10,30	" 9,88	" 12,748	" 150 191	" 152 681	" 135 868	" 140 274
Gebriketteerd en verpakt werd (1 000 kg). Briquetted and packed.....									

(1) Verbeterd. Revised.

c. Verbruik van verpakt zout (Regie-zout) door de bevolking.  
Consumption of packed salt (Monopoly salt) by the population.

Bron: V. Z. en Prov. V.

1000 kg

Gewesten. Provinces.	1930.			1929.			1928.		
	Procentsgewijze toe- of afneming. Percentage of incre- se or decrease.	Gem. zoutverbruik p. h. der bevol- king. (°) Aeer. con- sumpt. p. cap. kg		Procentsgewijze toe- of afneming. Percentage of incre- se or decrease.	Gem. zoutverbruik p. h. der bevol- king. (°) Aeer. con- sumpt. p. cap. kg		Procentsgewijze toe- of afneming. Percentage of incre- se or decrease.	Gem. zoutverbruik p. h. der bevol- king. (°) Aeer. con- sumpt. p. cap. kg	
Bantam . . . . .	2 415	- 0,37	2 348	2 453	+ 2,08	2 635	2 409	+ 0,93	2 581
Batavia . . . . .	5 931	+ 1,75	3 643	5 899	+ 3,30	4 505	5 709	+ 6,63	4 306
Buitenzorg . . . . .	2 232	+ 0,11	2 185	2 256	+ 0,94	2 455	2 235	- 0,95	2 432
Krawang . . . . .	2 507	+ 1,46	2 480	2 500	+ 3,29	3 041	2 535	+ 4,07	3 144
Indramajoe . . . . .	1 831	+ 3,37	1 920	1 916	+ 6,26	2 535	2 044	+ 1,73	2 491
Cheribon . . . . .	2 709	+ 1,19	2 427	2 774	+ 6,41	2 732	2 904	+ 3,49	2 608
West-Priangan . . . . .	2 650	+ 0,76	2 142	2 601	+ 2,04	2 579	2 549	+ 0,18	2 527
Midden-Priangan . . . . .	3 531	+ 2,82	2 301	3 475	+ 0,06	2 566	3 473	+ 0,63	2 565
Oost-Priangan . . . . .	4 275	+ 0,64	2 232	4 298	+ 0,80	2 416	4 265	+ 0,74	2 387
West-Java . . . . .	27 981	+ 0,51	2 455	28 173	- 0,19	2 828	28 226	+ 2,35	2 833
Tegal . . . . .	3 053	+ 3,52	2 281	3 164	+ 4,91	2 547	3 328	+ 3,40	2 679
Pekalongan . . . . .	3 877	+ 0,46	2 979	3 895	+ 0,08	3 276	3 892	+ 1,47	3 273
Semarang . . . . .	4 443	+ 1,84	3 915	4 527	+ 3,09	4 553	4 391	+ 3,92	4 416
Koedoes . . . . .	2 447	+ 7,89	2 381	2 657	+ 4,39	2 927	2 779	+ 1,86	3 060
Rembang . . . . .	1 867	+ 2,66	2 326	1 918	- 11,70	2 507	2 172	+ 9,99	2 840
Blora . . . . .	770	+ 0,17	0 826	771	+ 0,61	0 895	776	+ 3,33	0 901
Zuid-Banjoemas . . . . .	3 498	+ 0,10	3 577	3 501	+ 0,97	3 993	3 467	+ 2,27	3 960
Noord-Banjoemas . . . . .	3 673	+ 3,02	2 945	3 084	+ 0,72	3 385	3 657	+ 2,23	3 211
Wonosobo . . . . .	2 402	+ 0,08	3 911	2 400	+ 0,77	4 123	2 382	+ 1,79	4 091
Bagelen . . . . .	3 590	+ 1,47	4 015	3 044	+ 2,18	4 114	3 566	- 0,40	4 026
Kedoe . . . . .	3 367	+ 1,79	3 721	3 429	+ 1,31	4 068	3 385	+ 0,00	4 015
Midden-Mid-Java . . . . .	32 887	- 2,09	2 952	33 590	- 0,60	3 277	33 794	+ 2,35	3 207
Gouv.—Gov.—Jogjakarta . . . . .	5 316	+ 0,93	3 410	5 366	+ 1,9	3 777	5 268	+ 0,4	3 708
Klaten . . . . .	7 672	- 0,79	2 991	7 733	+ 5,3	3 266	7 343	+ 5,4	3 102
Soerakarta . . . . .									
Gouv.—Gov.—Soerakarta . . . . .	7 672	- 0,79	2 991	7 733	+ 5,3	3 266	7 343	+ 5,4	3 102
Ponorogo . . . . .	3 184	+ 6,63	4 116	2 986	+ 4,99	4 182	2 844	+ 2,71	3 981
Madioen . . . . .	3 465	+ 5,17	3 050	3 654	+ 1,-	3 571	3 691	+ 0,24	3 007
Bodjonegoro . . . . .	3 114	- 2,78	2 835	3 203	- 6,22	3 165	3 417	+ 6,48	3 376
Grisee . . . . .	1 681	+ 11,71	1 898	1 904	- 12,18	2 321	2 168	+ 17,57	2 642
Modjokerto . . . . .	2 426	+ 0,54	2 680	2 413	- 2,82	2 816	2 483	+ 1,76	2 898
Soerabaya . . . . .	2 914	+ 0,62	2 915	2 896	+ 1,86	3 213	2 951	+ 8,02	3 274
West-Madoera . . . . .	1 739	+ 13,61	1 782	2 013	- 5,04	2 362	2 120	+ 4,95	2 488
Oost-Madoera . . . . .	2 135	+ 1,93	2 164	2 177	+ 6,16	2 293	2 820	- 0,85	2 443
Kediri . . . . .	3 953	+ 0,53	3 390	3 974	+ 1,48	3 684	3 916	+ 1,37	3 631
Blitar . . . . .	4 112	+ 1,63	3 150	4 044	+ 1,23	3 541	3 995	+ 0,83	3 498
Malang . . . . .	3 017	+ 2,13	2 656	2 954	+ 1,65	2 868	2 906	+ 1,47	2 822
Paseroean . . . . .	1 185	+ 0,77	1 802	1 176	- 12,89	1 972	1 350	+ 2,50	2 263
Probolinggo . . . . .	2 354	+ 2,30	2 485	2 301	+ 3,88	2 806	2 394	+ 4,54	2 520
Bondowoso . . . . .	1 820	+ 0,11	2 684	1 822	+ 1,79	3 287	1 790	+ 0,23	3 229
Djember . . . . .	3 973	+ 5,19	2 830	3 777	+ 3,51	3 478	3 649	+ 1,-	3 360
Oost-East-Java . . . . .	41 072	- 0,54	2 728	41 294	- 1,67	3 073	41 994	+ 2,92	3 125
Java en Madoera. — Java and Madura . . . . .	114 927	+ 1,06	2 755	116 156	- 0,402	3 103	116 625	+ 2,74	3 115
Lampoengsche districten . . . . .	1 263	+ 1,12	3 509	1 240	+ 3,5	4 822	1 207	+ 12,5	4 660
Palembang . . . . .	5 151	+ 1,37	4 697	5 081	+ 1,9	5 820	4 985	+ 7,9	5 713
Djambi . . . . .	87	+ 35,94	0 355	64	-	0 301	-	-	-
Oostkust van Sumatra . . . . .	636	+ 0,78	0 380	641	+ 17,2	0 522	547	+ 5,4	0 445
Benkoelen . . . . .	1 142	+ 1,06	3 540	1 130	+ 1,4	4 018	1 114	+ 7,5	3 961
Sumatra's Westkust . . . . .	5 718	+ 0,33	2 980	5 737	+ 3,9	3 555	5 520	+ 2,5	3 421
Tapanoei . . . . .	3 084	+ 3,08	2 962	3 182	+ 1,7	3 514	3 129	+ 2,-	3 456
Bangka en Onderhoorigheden . . . . .	1 099	+ 2,71	6 350	1 070	+ 1,8	6 320	1 051	+ 4,7	6 208
Westerafdeeling van Borneo . . . . .	3 817	+ 0,55	4 610	3 838	+ 2,2	5 352	3 755	+ 6,4	5 237
Zuider- en Oosterafdeeling van Borneo . . . . .	7 021	+ 6,36	5 137	6 601	+ 6,1	5 971	7 032	+ 8,9	6 361
Buitengewesten — Outerprovinces . . . . .	29 018	+ 1,49	3 203	28 593	+ 0,89	3 888	28 340	+ 5,93	3 854
Totaal Ned.-Indië — Total N. E. I. . . . .	143 945	- 0,56	2 835	144 749	- 0,15	3 231	144 965	+ 3,35	3 236

(°) Bevolking volgens de administratieve telling van 1927.—Population acc. to the administrative enumeration of 1927.

(°) Bevolking volgens de volkstelling 1930. Population acc. to Census 1930.

d. Verbruik van zout door de industrie en vischzouterijen.  
Consumption of salt by industries and fishcuringsheds.

Bron: V. Z. en Pr. V. 1000 kg <sup>(1)</sup>

Gewest. Province.	Verbruik door de industrie. Consumption by industries.						Verbruik door de vischzouterijen. Consumption by fishcuringsheds.			Totaal. Total.		
	Verpakt zout. Packed salt.			Los zout. Loose salt.			1930	1929	1928	1930	1929	1928
	1930	1929	1928	1930	1929	1928						
Batavia.....	—	—	—	570	206	405	20	15	5	590	221	410
Indramajoe.....	—	—	—	—	—	—	94	91	71	94	91	71
Cheribon.....	—	—	—	99	113	107	—	—	1	99	114	107
West-Java.....	—	—	—	669	319	511	114	107	76	783	426	587
Pekalongan.....	—	—	—	—	—	—	57	55	46	57	55	46
Semarang.....	—	—	—	140	173	168	—	—	—	140	173	221
Rembang.....	—	—	—	—	—	—	121	161	160	121	161	160
Zuid-Banjoemas.....	—	—	—	18	23	22	—	—	—	18	23	22
Midden-Mid.-Java.....	—	—	—	157	196	189	177	216	259	335	412	448
Gouv.-Gov.-Jogjakarta.....	—	—	—	25	—	—	—	—	—	25	—	—
Gouv.-Gov.-Soerakarta.....	—	—	—	28	—	—	—	—	—	28	—	—
Bodjonegoro.....	—	—	—	—	—	—	36	126	181	36	126	181
Grisee.....	—	—	—	—	—	—	112	140	170	112	140	170
Soerabaja.....	—	—	—	555	557	308	—	—	—	555	557	308
West-Madoera.....	—	—	—	—	—	—	113	182	138	113	182	138
Oost-Madoera.....	—	—	—	—	—	—	343	436	374	343	436	374
Paseroean.....	—	—	—	—	—	—	66	65	75	66	65	75
Oost-East-Java.....	—	—	—	555	587	308	670	949	932	1225	1536	1247
Java en Madoera.....	—	—	—	1434	1102	1008	961	1272	1274	2396	2374	2282
Java and Madura.....	—	—	—	—	—	—	—	—	—	—	—	—
Lampoengsche districten....	—	—	—	12	9	2	—	—	—	12	9	2
Palembang.....	—	—	—	65	135	72	225	177	205	290	312	277
Djambi.....	—	—	—	—	—	—	16	3	5	16	3	5
Oostkust van Sumatra.....	—	—	—	—	—	—	24 074	25 898	24 835	24 074	25 898	24 835
Benkoelen.....	—	—	—	4	1	1	—	—	—	4	1	1
Sumatra's Westkust.....	1	—	0	12	8	7	—	—	—	13	8	8
Tapanoeli.....	—	—	—	4	8	7	—	—	—	4	8	7
Westerafd. van Borneo.....	—	—	—	2	11	2	—	—	—	2	11	2
Zuider- en Oosterafd. v. Born.	—	—	—	140	—	—	729	800	728	869	800	728
Buitengewesten.....	1	—	0	238	172	90	25 044	26 878	25 778	25 284	27 050	25 864
Outerprovinces.....	—	—	—	—	—	—	—	—	—	—	—	—
Ned. Indië. Neth. E. Indies	1	—	0	1 672	1 274	1 098	26 005	28 150	27 047	27 680	29 424	28 146

(1) Verbeterd. Revised.

e. Totaal verbruik van zout.  
Total consumption of salt.

Bron: V. Z. en Pr. V. 1000 kg <sup>(1)</sup>

Omschrijving Specification	1930	1929	1928	1927	1926
1. Zout, niet afkomstig van de zoutregie (tabel 223) Salt not from the Saltmonopoly (table 223).....	31 280	27 199	27 172	(2) 21 965	×
2. Door de bevolking verbruikt en afkomstig van de Zoutregie (tabel 225) Salt from the Saltmonopoly consumed by the population (table 225)...	143 945	144 749	144 965	140 262	×
3. Voor industriele doeleinden en vischzouterijen; afkomstig van de Zoutregie (tabel 226) Salt from the Saltmonopoly consumed by industries and fishcuringsheds (table 226).....	28 680	29 424	23 146	26 744	27 473
Totaal. Total.....	203 905	201 372	200 283	188 971	×

(1) Verbeterd. Revised.

(2) Onzeker. Uncertain.

f. Financiële uitkomsten. *Financial results.*

Bron: V.Z. en Pr. V.

(1)

Specificatie. <i>Specification.</i>	1930	1929	1928	1927	1925
	gld.	gld.	gld.	gld.	gld.
Verkoopsprijs 1000 kg verpakt zout aan de bevolking. <i>Selling price 1000 kg packed salt to the population.</i>					
a. prijs van de Zoutregie. <i>price Gov. salt monopoly</i> .....	135,15	160	160	160	160
b. prijs van prov. bedrijf. <i>price prov. works-</i> West-Java...	129,50	en and	en and	en and	en and
c. " " " " " " " " " " Midden-Java...	128,00	128	128	128	128
d. " " " " " " " " " " Oost-Java....	128,00				
Gem. verkoopsprijs 1000 kg verpakt zout aan de industrie. <i>Av. selling price 1000 kg packed salt for industrial use.</i>	64,01	—	56,00	56,00	56,00
a. prijs van de Zoutregie. <i>price Gov. salt monopoly</i> .....					
Gem. verkoopsprijs 1000 kg los zout. <i>Av. selling price 1000 kg loose salt.</i>					
1. voor industrieel gebruik. <i>for industrial use.</i>					
a. prijs van de Zoutregie. <i>price Gov. salt monopoly</i> .....	46,33	43,66	41,68	42,01	43,25
b. prijs van prov. bedrijf. <i>price prov. works-</i> West-Java...	42,95	35,00	35,00	35,00	35,00
c. " " " " " " " " " " Midden-Java...	56,50	—	—	—	—
d. " " " " " " " " " " Oost-Java....	45,00	×	—	—	—
2. voor de vischzouterijen. <i>for the fishcuring sheds.</i>					
a. prijs van de Zoutregie. <i>price Gov. salt monopoly</i> .....	54,17	53,32	52,96	52,07	53,01
b. prijs van prov. bedrijf. <i>price prov. works-</i> West-Java...	45,00	45,00	45,00	45,00	45,00
c. " " " " " " " " " " Midden-Java...	45,00	—	—	—	—
d. " " " " " " " " " " Oost-Java....	45,00	×	—	—	—
Opbrenghsten. <i>Proceeds.</i>	1000 gld.	1000 gld.	1000 gld.	1000 gld.	1000 gld.
1. Zoutregie. <i>Gov. salt monopoly.</i>					
a. Verkoop verpakt zout. <i>Sale packed salt:</i>					
aan de bevolking. <i>to the population</i> .....	5 677	9 839	15 283	14 724	17 547
voor ind. doeleinden. <i>for industrial use</i> .....	1	—	—	—	—
aan prov. bedrijf. <i>to prov. works-</i> West-Java.....	2 117	2 227	2 259	2 285	—
" " " " " " " " " " Midden-Java.....	2 443	—	—	—	—
" " " " " " " " " " Oost-Java.....	2 813	3 300	—	—	—
b. Verkoop los zout. <i>Sale loose salt:</i>					
voor ind. doeleinden. <i>for industrial use</i> .....	14	30	36	38	50
aan vischzouterijen. <i>to fishcuring sheds:</i>					
1. te-at-Bagansiapi-api.....	1 284	1 363	1 307	1 234	1 126
2. overige. <i>other</i> .....	73	81	121	99	136
aan prov. bedrijf. <i>to prov. works-</i> West-Java.....	25	10	18	15	—
" " " " " " " " " " Midden-Java.....	12	—	—	—	—
" " " " " " " " " " Oost-Java.....	38	47	—	—	—
Totaal. <i>Total</i> .....	14 497	16 997	18 974	18 395	18 859
2. Provinciaal Zoutbedrijf West-Java. <i>Provincial salt works West-Java.</i>					
a. Verkoop verpakt zout. <i>Sale packed salt:</i>					
aan de bevolking. <i>to the population</i> .....	3 624	3 606	3 612	3 530	—
b. Verkoop los zout. <i>Sale loose salt:</i>					
voor ind. doeleinden. <i>for industrial use</i> .....	29	14	24	23	—
aan vischzouterijen. <i>to fishcuring sheds</i> .....	5	5	3	4	—
Totaal. <i>Total</i> .....	3 658	3 625	3 639	3 557	—
3. Provinciaal Zoutbedrijf Midden-Java. <i>Provincial salt works Mid-Java.</i>					
a. Verkoop verpakt zout. <i>Sale packed salt:</i>					
aan de bevolking. <i>to the population</i> .....	4 210	—	—	—	—
b. Verkoop los zout. <i>Sale loose salt:</i>					
voor ind. doeleinden. <i>for industrial use</i> .....	9	—	—	—	—
aan vischzouterijen. <i>to fishcuring sheds</i> .....	8	—	—	—	—
Totaal. <i>Total</i> .....	4 227	—	—	—	—
4. Provinciaal Zoutbedrijf Oost-Java. <i>Provincial salt works East-Java.</i>					
a. Verkoop verpakt zout. <i>Sale packed salt:</i>					
aan de bevolking. <i>to the population</i> .....	5 257	5 286	—	—	—
b. Verkoop los zout. <i>Sale loose salt:</i>					
voor ind. doeleinden. <i>for industrial use</i> .....	25	26	—	—	—
aan vischzouterijen. <i>to fishcuring sheds</i> .....	30	43	—	—	—
Totaal. <i>Total</i> .....	5 312	5 355	—	—	—

(1) Door de Zoutregie werd de verkoop in de provincies West-, Midden- en Oost-Java op resp. 1 Jan. 1926, 1 Jan. 1930 en 1 Jan. 1929 overgedragen aan de provinciale zoutbedrijven in die provincies. *The sale in the provinces West-, Mid- and East-Java has been transferred by the Gov. salt monopoly Service to the provincial Saltworks in those provinces on Jan. 1st 1926, 1930 and 1929 respectively.*

F. FABRIEKSNIJVERHEID. *Factories.*17. FABRIEKEN EN STOOMKETELS. *Factories and boilers.*

- a. Overzicht der fabrieken en werkplaatsen vallende onder het Veiligheidsreglement. *Factories and workshops under the Factory Act.*

F. FABRIEKSNIJVERHEID

17. FABRIEKEN EN STOOMKETELS

ā. Overzicht der fabrieken en werkplaatsen, vallende onder het Veiligheidsreglement

Bron: V. D. Vht.

Uit. 1930

Gewesten. Provinces.	Totaal — Total.	Belangrijke bedrijfstakken.						Cultuurondernemingen.						
		Ateliermachine fabrieken. Engineering workshops.	Reparatie-ateliers. Repairing workshops.	Atelier, Tram- en Spoorweg. Mjen. Workshops of railway cars.	Bioscopen en draaimolens. Cinemas and whirlingigs.	Boekdrukkerijen. Printingworks.	Cement-, tras-, kalk- en cementteerfabrieken. Cement-, trass-, lime- and cement-teerworks.	Totaal, waarvan: Total of which:	Suiker. Sugar.	Rijstpelleten. Rice mills.	Thee. Tea.	Koffie. Coffee.	Koffie-rubber. Coffee, rubber.	Rubber.
Bantam . . . . .	50	—	—	1	3	—	—	39	—	23	—	—	—	16
Batavia . . . . .	336	2	31	4	20	44	2	39	—	23	3	—	4	
Butenzorg . . . . .	164	—	3	1	3	3	—	115	—	64	23	—	20	
Krawang . . . . .	129	—	3	1	3	1	—	92	—	67	7	—	11	
Indramajoe . . . . .	29	—	—	—	1	—	—	23	3	12	4	—	1	
Cheribon . . . . .	63	—	2	1	2	2	—	17	9	3	—	—	—	
West-Priangan . . . . .	273	1	4	1	5	4	—	191	—	50	97	—	39	
Midden-Priangan . . . . .	303	—	14	3	8	17	—	101	1	4	44	—	6	
Oost-Priangan . . . . .	163	1	1	2	2	—	—	102	1	3	27	—	19	
<b>West-Java . . . . .</b>	<b>1510</b>	<b>4</b>	<b>58</b>	<b>14</b>	<b>47</b>	<b>71</b>	<b>2</b>	<b>718</b>	<b>14</b>	<b>248</b>	<b>205</b>	<b>2</b>	<b>4</b>	<b>116</b>
Tegal . . . . .	66	2	1	1	2	2	—	28	10	16	—	—	—	
Pekalongan . . . . .	71	—	2	—	3	1	—	28	7	6	—	—	—	
Samarang . . . . .	217	—	14	2	11	17	4	88	3	—	2	17	1	
Koedoes . . . . .	51	—	1	—	1	2	—	14	5	7	—	—	—	
Rembang . . . . .	37	—	—	—	4	—	—	8	3	—	—	—	—	
Blora . . . . .	43	—	1	1	2	—	—	6	—	5	—	—	—	
Zuid-Banjoemas . . . . .	46	—	—	1	1	2	—	23	—	6	—	—	1	
Noord-Banjoemas . . . . .	30	—	—	2	2	3	—	12	5	—	2	—	—	
Wonosobo . . . . .	7	—	—	—	1	—	—	3	—	—	3	—	—	
Bagelen . . . . .	24	—	3	2	1	1	—	4	2	2	—	—	—	
Kedoe . . . . .	24	—	1	—	5	2	—	3	—	—	3	—	—	
<b>Midden-Mid.-Java . . . . .</b>	<b>616</b>	<b>2</b>	<b>23</b>	<b>9</b>	<b>33</b>	<b>30</b>	<b>6</b>	<b>167</b>	<b>35</b>	<b>42</b>	<b>9</b>	<b>25</b>	<b>2</b>	<b>21</b>
Gouv.-Gov.-Jogjakarta . . . . .	71	—	4	2	3	4	—	18	17	—	—	—	—	
Klaten . . . . .	42	—	—	—	1	—	—	25	10	—	4	7	—	
Soerakarta . . . . .	70	—	—	1	3	3	—	29	5	—	1	1	—	
<b>Gouv.-Gov.-Soerakarta . . . . .</b>	<b>112</b>	<b>—</b>	<b>—</b>	<b>1</b>	<b>4</b>	<b>3</b>	<b>—</b>	<b>54</b>	<b>15</b>	<b>—</b>	<b>5</b>	<b>8</b>	<b>—</b>	<b>3</b>
Ponorogo . . . . .	—	—	—	—	—	—	—	—	—	—	—	—	—	
Madien . . . . .	48	—	—	1	2	2	—	16	9	4	—	1	1	
Bodjonegoro . . . . .	13	—	1	—	—	—	—	2	—	1	—	—	—	
Grisee . . . . .	15	—	—	—	1	—	1	3	—	3	—	—	—	
Modjokerto . . . . .	75	1	—	1	2	—	—	38	23	7	—	5	1	
Soerabaya . . . . .	325	26	9	4	12	30	8	17	13	3	—	1	—	
West-Madoera . . . . .	5	—	—	1	1	—	—	—	—	—	—	—	—	
Oost-Madoera . . . . .	5	—	—	—	—	—	—	—	—	—	—	—	—	
Kediri . . . . .	81	1	—	—	4	—	—	44	17	5	—	—	17	
Blitar . . . . .	75	1	—	—	3	2	—	48	5	4	5	—	31	
Malang . . . . .	162	5	—	—	7	6	—	90	4	6	1	—	76	
Pasoeroean . . . . .	46	2	—	—	3	—	—	18	11	5	—	—	—	
Probolinggo . . . . .	70	1	—	—	2	1	1	40	13	11	3	—	13	
Bondowoso . . . . .	25	—	—	—	1	—	—	16	8	3	—	—	5	
Djember . . . . .	181	3	—	—	4	1	—	146	4	42	2	—	92	
<b>Oost-East-Java . . . . .</b>	<b>1126</b>	<b>40</b>	<b>10</b>	<b>7</b>	<b>42</b>	<b>42</b>	<b>10</b>	<b>478</b>	<b>107</b>	<b>94</b>	<b>11</b>	<b>7</b>	<b>236</b>	<b>3</b>
<b>Java en Madoera. 1930</b>	<b>3 435</b>	<b>46</b>	<b>95</b>	<b>33</b>	<b>129</b>	<b>150</b>	<b>18</b>	<b>1 435</b>	<b>188</b>	<b>384</b>	<b>230</b>	<b>42</b>	<b>242</b>	<b>143</b>
Java and Madura. 1929	3 121	42	85	30	122	130	15	1 400	188	362	223	39	234	142
1928	2 984	43	214	16	111	118	17	1 356	188	347	219	43	229	132
1927	2 889	38	177	16	102	113	24	1 310	186	347	212	43	231	127
1926	2 627	40	161	13	86	96	18	1 250	183	323	207	48	225	115
1925	2 389	38	141	14	72	79	22	1 202	185	315	202	48	224	95
Lampoengsche dn . . . . .	80	—	1	—	12	2	—	37	—	5	—	14	4	
Palembang . . . . .	253	—	8	3	11	6	—	66	—	41	1	18	1	
Djambi . . . . .	20	—	2	—	1	—	—	4	—	—	—	—	4	
Oostkust v. Sumatra. . . . .	615	2	18	2	34	10	—	247	—	61	15	4	3	
Benkoelen . . . . .	42	—	4	—	5	—	—	21	—	—	—	16	1	
Sumatra's Westkust . . . . .	189	1	3	1	16	4	1	105	—	73	3	23	3	

(1) Copra, aardnoten, kapokpitten. CoPra, peanuts, capokseeds etc.  
 (2) Sereh, kajoepoetih, patchouli, citr nella, enz. Sereh, cajuput, patchouly, citronella etc.



Gewesten. Provinces.	Totaal - Total.	Belangrijke bedrijfstakken.														
		Cultuurondernemingen.							Totaal, waarvan: Total of which:							
		Atelier-machine fabrieken. Engineering workshops.	Reparatie-ateliers. Repairing workshops.	Atelier-Tram- en Spoorweg Mijnen. Workshops of railway dies.	Bioscopen en draaimolens. Cinemas and windmills.	Boekdrukkerijen. Printingworks.	Cement-, tras-, kalk- en cementtegelabrieken. Cement, brass, lime and cement tileworks.	Totaal, waarvan: Total of which:	Suiker. Sugar.	Rijstpellerijen. Rice mills.	Thee, Tea.	Koffie. Coffee.	Koffie-rubber. Coffee, rubber.	Rubber.	Textiel.	Vezel.
Tapanoeli . . . . .	106	-	2	-	6	1	-	80	-	63	1	1	1	14	-	-
Atjeh en Ond. . . . .	115	2	1	-	9	1	-	27	-	11	-	1	1	14	-	-
Riouw en Ond. . . . .	30	-	-	1	2	-	-	8	-	-	-	-	-	7	-	-
Bangka en Ond. . . . .	49	-	1	-	12	-	-	-	-	-	-	-	-	-	-	-
Billiton . . . . .	44	-	-	-	5	-	-	-	-	-	-	-	-	-	-	-
W. Afd. v. Borneo . . . . .	65	-	3	-	11	-	-	17	-	2	-	1	-	14	-	-
Z. en O. Afd. v. Borneo . . . . .	144	2	4	-	14	-	-	14	-	2	-	-	-	12	-	-
Manado . . . . .	63	1	-	-	6	3	-	29	-	24	-	5	-	-	-	-
Celebes en Ond. . . . .	74	3	2	1	4	3	-	21	-	16	-	1	-	1	-	-
Amboina . . . . .	24	1	1	-	1	-	-	2	-	-	-	1	1	-	-	-
Ternate . . . . .	5	-	-	-	1	-	-	1	-	-	-	1	-	-	-	-
Molukken . . . . .	29	1	1	-	2	-	-	3	-	-	-	2	1	-	-	-
Timor en Ond . . . . .	1	-	-	-	-	-	-	-	-	-	-	-	-	-	-	-
Bali en Lombok . . . . .	31	-	-	-	4	-	-	11	-	9	-	-	-	-	-	-
<b>Buitengewesten . . . . . 1930</b>	<b>1950</b>	<b>12</b>	<b>50</b>	<b>8</b>	<b>154</b>	<b>30</b>	<b>1</b>	<b>690</b>	<b>-</b>	<b>310</b>	<b>20</b>	<b>86</b>	<b>14</b>	<b>233</b>	<b>-</b>	<b>-</b>
<i>Outerprovinces.</i> 1929	1765	12	47	5	138	27	1	649	-	294	18	75	12	233	-	-
1928	1443	12	124	2	116	20	1	487	-	182	16	37	12	224	-	-
1927	1232	12	66	2	96	18	1	403	-	123	14	36	20	194	-	-
1926	1054	10	58	2	79	15	1	364	-	104	14	35	18	176	-	-
1925	852	12	52	1	63	10	1	310	-	74	13	35	16	156	-	-
<b>Totaal N. I. . . . . 1930</b>	<b>5385</b>	<b>58</b>	<b>145</b>	<b>41</b>	<b>283</b>	<b>180</b>	<b>19</b>	<b>2125</b>	<b>188</b>	<b>694</b>	<b>250</b>	<b>128</b>	<b>256</b>	<b>376</b>	<b>14</b>	<b>-</b>
<i>Total N. E. I.</i> 1929	4886	54	132	35	260	157	16	2049	188	656	241	114	246	375	14	-
1928	4437	55	338	18	227	136	18	1843	188	529	235	80	241	356	13	-
1927	4121	50	243	18	198	131	25	1713	186	470	226	79	251	321	10	-
1926	3681	50	219	15	165	111	19	1614	183	427	221	83	243	291	10	-
1925	3241	50	193	15	135	89	23	1512	185	389	215	83	240	251	8	-





## b. Overzicht der in gebruik zijnde stoomketels—Number of boilers in use.

Bron: V. D. Vtz.

Ult. 1930.

Specificatie. Specification.	Java en Madoera. Java and Madura.		Buitengewesten. Outer provinces.	
	Ketels. Boilers.	Verwarmingsop- pervlakte in m <sup>2</sup> Heating surface sq. m.	Ketels. Boilers.	Verwarmingsop- pervlakte in m <sup>2</sup> Heating surface sq. m.
a. Landketels, in gebruik bij particulieren:—Landboilers, used by private persons:				
Arak (spiritus) fabrieken—Arrack (spirits) factories.....	21	3 321,60	—	—
Ateliers, waarvan in:—Workshops of which in:	55	1 911,76	36	1 305,05
Machinefabrieken—Workshops engineering.....	8	362,75	—	—
Suikerfabrieken—Workshops-sugar factories.....	22	405,02	—	—
Spor- en tramwegen—Workshops-railways.....	11	331,57	3	55,20
Bioscopen—Cinemas.....	13	136,15	12	125,56
Bouwondernemingen—Building-companies.....	8	98,30	9	126,68
Copra drooginstallaties—Copra-drying installations.....	—	—	5	88,50
Cultuurondernemingen waarvan in:—Estates of which in:	1 739	372 400,51	147	13 719,41
Gambir—Gambier.....	—	—	11	6 510,50
Indigo.....	—	—	—	—
Koffie—Coffee.....	16	186,—	22	365,74
Koffie, Rubber—Coffee, Rubber.....	109	2 073,15	5	210,63
Rubber.....	15	257,93	66	1 895,08
Rijstpelleten—Rice-mills.....	115	7 029,74	8	148,88
Suikerfabrieken—Sugar factories.....	1 389	357 164,82	—	—
Tabak—Tobacco.....	5	388,60	2	72,20
Tapiocameelfabrieken—Tapioca flour mills.....	45	2 378,23	—	—
Thee—Tea.....	18	684,74	9	200,43
Vezel—Fibre.....	20	2 125,47	22	4 211,60
Electricische Centraal—Power stations.....	40	7 891,24	56	21 807,73
Gasfabrieken—Gas factories.....	14	402,06	3	28,25
Heimachines—Pile-drying engines.....	23	350,09	21	258,42
Houtsleepmachines—Timber drugging engines.....	—	—	14	1 059,12
Houtzagerijen—Sawmills.....	18	562,37	63	2 734,37
Hijsschijmachines—Hoisting-engines.....	19	211,95	22	160,51
Kininefabrieken—Quinine factories.....	7	1 161,60	—	—
Leerlooierijen—Tanneries.....	3	302,—	—	—
Locomotieven—Locomotives.....	847	19 666,79	230	4 507,21
Waarvan b/d:—Of which at:				
Houtaankap—Timber felling.....	4	48,96	8	211,46
Mijnbouw—Mining works.....	—	—	41	590,64
Suikerfabrieken—Sugar factories.....	785	18 368,79	—	—
Tapiocafabrieken—Tapioca flour mills.....	23	594,03	—	—
Vezelondernemingen—Fibre estates.....	26	532,72	71	2 191,64
Mijnbouwondernemingen—Mining establishments.....	4	81,34	193	4 311,89
Oliefabrieken—Oil factories.....	242	7 491,09	123	8 671,26
Waarvan in:—Of which in:				
Vette olien—Fat oils.....	73	2 280,26	98	8 137,19
Aetherische olien—Etherial oils.....	169	5 210,83	25	534,07
Dierlijke olien—Animal oils.....	—	—	—	—
Papierfabrieken—Paper factories.....	4	399,96	—	—
Paraffinefabrieken—Paraffin factories.....	—	—	29	3 484,60
Petroleumondernemingen—Petroleum establishments.....	295	9 475,17	948	38 708,95
Ploegen (stoom)—Steam ploughs.....	12	200,34	9	161,31
Pompstations, w.v. b/d:—Pumping stations of which at:	100	2 341,96	144	5 462,89
Mijnbouwondernemingen—Mining establishments.....	—	—	28	572,29
Petroleumondernemingen—Petroleum establishments.....	29	879,85	92	4 497,57
Suikerfabrieken—Sugar factories.....	37	928,52	—	—
Spor- en Tramweg Mijnen—Rail- and tramway companies.....	16	132,92	3	73,50
Sigarenfabrieken—Cigar factories.....	1	6,60	—	—
Sigarettenfabrieken—Cigarette factories.....	9	564,25	—	—
Steenkolen-brikettenfabr.—Coal-briquette factories.....	—	—	—	—
Theekistenfabrieken—Tea-chest factories.....	6	169,60	3	257
Tramweg Mijnen—Tramway companies.....	7	1 475,—	—	—
Wegwalsen—Road-steam rollers.....	455	2 779,57	214	1 202,07
Waschinstallaties—Laundry works.....	10	297,84	1	17,50
Ijsfabrieken—Ice factories.....	15	493,85	21	567,94
Bij andere ondernemingen in gebruik—In use with other factories.....	155	2 548,94	107	6 861,98
Totaal Ketels—Total Boilers.....	1930	4 062	2 410	115 658,18
1929	4 098	4 288 811,59	2 331	88 889,52
1928	3 919	414 654,12	2 176	83 013,71
1927	3 824	395 723,71	2 064	78 920,30
1926	3 727	384 649,09	1 900	72 472,48
1925	3 671	376 583,80	1 763	64 653,90

Specificatio. Specification.	Java en Madoera. Java and Madura.		Buitengewesten. Outerprovinces.	
	Ketels. Boilers.	Verwar- mingsoppervlak in m <sup>2</sup> . Heating- surface sq. m.	Ketels. Boilers.	Verwar- mingsoppervlak in m <sup>2</sup> . Heating- surface sq. m.
Daarenboven:— <i>Moreover:</i>				
Oververhitters— <i>Superheaters</i> (1) .....	(2) 1929 106	3 676,04	133	6 282,39
	1928 103	3 732,04	132	6 108,27
Voorwarmers— <i>Feedheaters</i> (1) .....	(2) 1929 8	1 083,—	—	—
	1928 8	1 083,—	—	—
b. Scheepsketels in gebruik bij particulieren. Ketels— <i>Shipboilers used by private persons. Boilers</i> .....	(2) 1930 450	71 983,90	291	12 111,58
	1929 455	70 486,86	298	12 690,70
	1928 408	67 164,88	321	14 061,70
Oververhitters— <i>Superheaters</i> (1) .....	1929 10	1 334,—	2	80,—
	1928 8	1 200,—	2	80,—
c. Locomotiefketels van particuliere Spoor- en Tram- wegen— <i>Locomotiveboilers of private railway companies</i> ....	1930 585	27 061,12	65	5 523,60
	1929 588	25 021,96	60	4 191,40
	1928 591	25 261,11	60	4 140,30
Oververhitters— <i>Superheaters</i> (1) .....	(2) 1929 135	3 214,49	36	1 873,20
	1928 115	2 693,96	27	730,20
d. Gouvernements landketels— <i>Government landboilers</i> .....	1930 287	5 305,75	902	26 718,65
	1929 305	5 233,22	879	22 053,23
	1928 321	5 184,61	848	20 778,55
Oververhitters— <i>Superheaters</i> (1) .....	(2) 1929 6	195,20	20	2 182,20
	1928 8	221,40	29	2 931,40
Voorwarmers— <i>Feedheaters</i> (1) .....	(2) 1929 —	—	4	676,—
	1928 —	—	4	676,—
e. Gouvernements scheepsketels— <i>Gov. ship's boilers</i> .....	1930 97	8 190,93	23	1 932,14
	(2) 1929 81	6 195,90	28	2 607,84
	1928 84	6 603,10	12	763,11
Oververhitters— <i>Superheaters</i> (1) .....	(2) 1929 —	—	1	40,—
	1928 —	—	1	40,—
f. Locomotieven der Staatsspoor- en Tramwegen— <i>Loco- motives of the State-rail and tramways</i> .				
1. Java .....	1930 659	72 924,20	—	—
	(2) 1929 672	59 967,03	—	—
	1928 679	61 642,79	—	—
Oververhitters— <i>Superheaters</i> (1) .....	(2) 1929 314	12 252,74	—	—
	1928 311	12 071,74	—	—
2. Zuid-Sumatra— <i>South-Sumatra</i> .....	1930 —	—	79	6 641,33
	(2) 1929 —	—	64	4 617,44
	1928 —	—	59	4 175,06
Oververhitters— <i>Superheaters</i> (1) .....	(2) 1929 —	—	6	180,—
	1928 —	—	1	30,—
3. Sumatra's Westkust— <i>Sumatra West-coast</i> .....	1930 —	—	98	8 497,83
	(2) 1929 —	—	98	8 275,20
	1928 —	—	97	8 202,13
Oververhitters— <i>Superheaters</i> (1) .....	(2) 1929 —	—	4	108
	1928 —	—	4	108
4. Atjeh en Onderhoorigheden— <i>Acheen</i> .....	1930 —	—	64	1 699
	(2) 1929 —	—	63	1 686,—
	1928 —	—	62	1 614,—
Oververhitters— <i>Superheaters</i> (1) .....	(2) 1929 —	—	—	—
	1928 —	—	—	—
5. Celebes en Onderhoorigheden .....	1930 —	—	—	—
	(2) 1929 —	—	6	225,70
	1928 —	—	—	—
Oververhitters— <i>Superheaters</i> (1) .....	(2) 1929 —	—	—	—
	1928 —	—	—	—
G. Ketels van het Dept. van Oorlog. <i>Boilers of the Dept. of war</i> .....	1930 3	33	—	—
Algemeen totaal. <i>Grand total</i> 1930	6 143	622 210,23	3 932	178 782,31

(1) Oververhitters behorende bij speciale ketels worden niet meer afzonderlijk vermeld. Het verwarmingsoppervlak is bij dat van de bijbehorende ketels opgeteld. De voorwarmers en de oververhitters, die niet bij speciale ketels behoren zijn opgenomen in tabel 231. *Superheaters belonging to special boilers have not been stated particularly any more. The heating surface has been added to that of the boilers. The feedheaters and the superheaters not belonging to special boilers have been included in table 231.*

(2) De getallen geven aan de oververhitters en voorwarmers voorzien van een eigen akte van vergunning. *The figures relate to superheaters and feedheaters with a license.*

c. Overzicht der in gebruik zijnde stoomtoestellen, andere dan ketels.  
*Steam-apparatus other than boilers.*

Bron: V. D. v. Vtz.

Specificatie. <i>Specification.</i>	Jaar. <i>Year.</i>	Voorwarmers. <sup>(1)</sup> <i>Feedheaters.</i>		Oververhitters. <sup>(2)</sup> <i>Superheaters.</i>		Stoomvaten <i>Steamvats.</i>		Stoomvaten <i>Steamvats.</i>		Verdampers. <i>Evaporators</i>	
		Toestellen. <i>Apparatus.</i>	Verwarmd opp. <i>Heating surface.</i>	Toestellen. <i>Apparatus.</i>	Verwarmd opp. <i>Heating surface.</i>	Toestellen. <i>Apparatus.</i>	Verwarmd opp. <i>Heating surface.</i>	Toestellen. <i>Apparatus.</i>	Inhoud. <i>Capacity.</i>	Toestellen. <i>Apparatus.</i>	Verwarmd opp. <i>Heating surface.</i>
<b>A. Stoomtoestellen in particuliere fabrieken. <i>Steam apparatus in private factories.</i></b>											
Cultuurondernemingen: <i>Estates:</i>											
Suiker fabr. <i>Sugar fact.</i>	1930	27	8 142,—	78	5 789,25	1 746	234 485,03	1 851	3 009,59	—	—
Olie fabr. <i>Oil mills</i> .....		7	1 466,34	4	203,50	48	272,72	245	1 009,13	—	—
<i>Waarvan—Of which</i>											
Vette oliën— <i>Fat oils</i> ....		7	1 466,34	4	203,50	48	272,72	244	1 008,36	—	—
Aether oliën— <i>Ether, oils</i> .		—	—	—	—	—	—	1	0,70	—	—
Dierlijke oliën— <i>Animal oils</i> .....		—	—	—	—	—	—	—	—	—	—
Overige fabr. <i>Other fact.</i>		16	2 319,90	45	1 696,15	1	11,95	14	21,53	—	—
Petroleum ondernemingen. <i>Petrol. establishments</i> .....		1	150	25	1 436,90	2	29,—	2	7,80	—	—
Overige fabrieken. <i>Other factories</i> .....		28	6 437,50	82	2 324,91	36	4 882,40	114	352,20	5	12,68
	1930	79	18 515,74	234	11 450,71	1 838	239 681,10	2 226	4 400,24	5	12,68
	1929	73	16 731,40	492	21 821,84	1 802	229 846,55	2 107	4 022,92	4	12,25
	1928	58	12 728,80	221	9 456,76	1 784	218 587,45	1 940	3 594,13	5	18,15
<b>B. Scheepstoestellen in particuliere schepen. <i>Steam apparatus in private ships.</i></b>											
	1930	1	19,—	49	2 695,40	55	437,32	4	2,36	76	161,55
	1929	—	—	61	4 100,40	44	385,92	4	2,39	86	181,65
	1928	2	28,50	40	2 062	10	156,62	4	2,39	80	174,12
<b>C. Toestellen op part. loco's. <i>Apparatus on private loco's.</i></b>											
	1930	—	—	—	—	—	—	—	—	—	—
	1929	—	—	169	4 104,49	—	—	—	—	—	—
	1928	—	—	4	74,60	—	—	—	—	—	—
<b>D. Gouvernements landtoestellen. <i>Government land-apparatus</i>.....</b>											
	1930	21	4 830,80	3	95,71	29	322,24	24	36,56	4	19,40
	1929	16	3 890,80	38	3 616,11	29	322,24	19	32,23	6	1 169,40
	1928	9	2 414,80	3	95,71	29	322,24	15	29,69	4	19,40
<b>E. Gouvernements scheepstoestellen. <i>Do in ships</i>....</b>											
	1930	1	3,70	—	—	1	27,—	7	13,09	1	1,50
	1929	1	3,70	1	40,—	1	27,—	6	11,81	1	1,50
	1928	1	3,70	—	—	1	27,—	6	11,81	1	1,50
<b>F. Staatsspoor loco's. <i>Loco's State railway</i>.....</b>											
	1930	—	—	—	—	—	—	—	—	—	—
	1929	—	—	324	12 584,74	—	—	—	—	—	—
	1928	—	—	—	—	—	—	—	—	—	—
<b>Totaal. <i>Total</i>.....</b>											
	1930	102	23 369,24	286	14 241,82	1 918	240 467,66	2 261	4 452,25	86	195,13
	1929	90	20 625,90	1085	46 240,58	1 876	230 581,71	2 136	4 069,34	97	1 364,80
	1928	70	15 175,80	268	11 689,07	1 824	219 093,31	1 965	3 638,02	90	218,17

(1) De cijfers voor 1930 betreffen alle voorwarmers. Zie ook noot tabel 230. *The numbers for 1930 refer to all feedheaters. See also note table 230.*

(2) De opgave betreft alleen het aantal oververhitters waarvoor afzonderlijke akten van vergunning werden uitgereikt. Hieronder vallen alleen de zelfgestookte oververhitters. Voor 1929 betreft zij alle aanwezige oververhitters. *Exclusively self-heated superheaters. The figures only relate to the number of superheaters with a particular license. In 1929 the number of superheaters present is given.*

d. Herkomst van de nieuwe stoomtoestellen. *Origin of the new steam-apparatus.*

Bron: V. D. v. Vtz.

Land van vervaardiging. <i>Country of construction.</i>	Jaar. <i>Year.</i>	Stoomketels. <i>Boilers.</i>			Voorwarmers. <i>Feed heaters.</i>	Oververhitters. <i>Super-heaters.</i>	Stoomvaten. <i>Steamcats.</i>	Stoomvaten. <i>Steamcats.</i>	Verdampers. <i>Evaporators.</i>									
		Landketels. <i>Landboilers.</i>	Scheepsketels. <i>Ship-boilers.</i>	Totaal. <i>Total.</i>														
		Aantal. <i>Number.</i>	Verwarmd oppervlakt. <i>Heating surface.</i> m <sup>2</sup>	Aantal. <i>Number.</i>						Verwarmd oppervlakt. <i>Heating surface.</i> m <sup>2</sup>	Aantal. <i>Number.</i>	Verwarmd oppervlakt. <i>Heating surface.</i> m <sup>2</sup>	Aantal. <i>Number.</i>	Inhoud. <i>Capacity.</i> 1000 l	Aantal. <i>Number.</i>	Verwarmd oppervlakt. <i>Heating surface.</i> m <sup>2</sup>		
Nederland ..... <i>The Netherlands.</i>	1930	92	11 324,20	12	2 920,70	104	14 244,90	6	1 122,—	6	67,20	14	3 681,30	66	245 186	—	—	
	1929	129	13 665,60	14	2 967,50	143	16 633,10	2	405,—	31	2 119,40	37	5 434,40	89	410 817	—	—	
	1928	172	21 185,30	27	6 631,76	199	27 817,06	×	×	36	2 862,—	×	×	×	×	×	×	
Ned.-Indië ..... <i>Neth. E. Indies</i>	1930	3	229,70	1	169,80	4	399,50	—	—	—	—	—	27	3 195,25	23	40 344	—	—
	1929	3	151,00	—	—	3	151,00	2	3,60	—	—	47	8 564,70	37	59 318	—	—	
	1928	—	—	—	—	—	—	×	×	1	3,—	×	×	×	×	×	×	
Amerika ..... <i>America.</i>	1930	2	16,60	—	—	2	16,60	1	272,—	—	—	—	2	91,70	—	—	—	—
	1929	4	100,20	—	—	4	100,20	—	—	4	152,—	—	—	1	3 390	—	—	
	1928	5	157,50	—	—	5	157,50	×	×	1	18,—	×	×	×	×	×	×	
België ..... <i>Belgium.</i>	1930	5	629,—	1	9,—	6	638,—	—	—	—	—	—	8	480,—	3	1 420	—	—
	1929	5	1 108,—	—	—	5	1 108,—	—	—	—	—	—	7	1 655,70	5	2 180	—	—
	1928	6	1 015,—	—	—	6	1 015,—	×	×	—	—	—	×	×	×	×	×	
Duitsland ..... <i>Germany.</i>	1930	133	9 355,37	1	5,90	134	9 361,27	5	1 362,59	1	100,—	9	2 542,20	99	228 521	—	—	
	1929	212	69 887,88	2	34,60	214	69 922,48	10	2 791,—	35	1 543,10	4	2 392,—	87	80 549	—	—	
	1928	215	14 222,59	1	12,—	216	14 234,59	×	×	63	2 370,80	×	×	×	×	×	×	
Engeland ..... <i>England.</i>	1930	97	12 944,40	7	260,40	104	13 204,80	—	—	—	—	—	12	345,60	1	3 300	4	6,45
	1929	110	1 109,75	4	173,60	114	1 283,35	—	—	—	—	—	27	284,30	8	3 400	10	10,53
	1928	139	2 412,38	8	346,10	147	2 758,48	×	×	3	104,—	×	×	×	×	×	×	
Frankrijk ..... <i>France.</i>	1930	—	—	—	—	—	—	—	—	—	—	—	—	—	4	2 540	—	—
	1929	—	—	—	—	—	—	—	—	—	—	—	—	—	×	×	×	×
	1928	1	300,—	—	—	1	300,—	×	×	—	—	×	×	×	×	×	×	
Japan .....	1930	—	—	—	—	—	—	—	—	—	—	—	—	—	—	—	—	—
	1929	1	34,—	1	24,—	2	58,—	—	—	—	—	—	—	—	×	×	×	×
	1928	—	—	1	37,—	1	37,—	×	×	—	—	×	×	×	×	×	×	
Luxemburg .....	1930	—	—	—	—	—	—	—	—	—	—	—	—	—	6	1 200	—	—
	1929	—	—	—	—	—	—	—	—	—	—	—	—	—	1	200	—	—
	1928	—	—	—	—	—	—	—	—	—	—	—	—	—	—	—	—	
Oostenrijk ..... <i>Austria.</i>	1930	—	—	—	—	—	—	—	—	—	—	—	—	—	—	—	—	—
	1929	—	—	—	—	—	—	—	—	—	—	—	—	—	—	—	—	—
	1928	5	2 125,—	—	—	5	2 125,—	×	×	5	550,—	×	×	×	×	×	×	
Singapore .....	1930	—	—	—	—	—	—	—	—	—	—	—	—	—	—	—	—	—
	1929	1	38,—	1	30,50	2	68,50	—	—	—	—	—	—	—	×	×	×	×
	1928	—	—	1	7,—	1	7,—	×	×	—	—	×	×	×	×	×	×	
Zwitserland ..... <i>Switzerland.</i>	1930	1	436,—	—	—	1	436,—	—	—	—	—	—	—	—	2	550	—	—
	1929	—	—	—	—	—	—	—	—	—	—	—	—	—	×	×	×	×
	1928	2	( <sup>1</sup> )	—	—	2	( <sup>1</sup> )	×	×	—	—	×	×	×	×	×	×	
Onbekend ..... <i>Unknown.</i>	1930	—	—	—	—	—	—	—	—	—	—	—	—	—	2	158,—	2	789
	1929	—	—	—	—	—	—	—	—	—	—	—	—	—	3	52,—	7	12 717
	1928	—	—	—	—	—	—	×	×	—	—	×	×	×	×	×	×	
Totaal. <i>Total.</i>	1930	333	34 935,27	22	3 365,80	355	38 301,07	12	2 756,50	7	167,20	74	10 494,05	205	520 760	4	6,45	
	1929	465	86 094,43	22	3 230,20	487	89 324,63	14	3 199,60	71	3 814,50	125	18 983,10	244	575 961	10	10,53	
	1928	545	41 417,77	38	7 033,86	583	48 451,63	×	×	108	5 907,80	×	×	×	×	×	×	
	1927	503	32 734,89	55	8 502,70	558	41 237,59	×	×	58	2 991,30	×	×	×	×	×	×	
	1926	410	32 215,95	46	4 140,20	456	37 355,55	×	×	47	1 815,82	×	×	×	×	×	×	
	1925	287	24 398,50	33	3 062,15	320	27 461,09	×	×	×	×	×	×	×	×	×	×	

(<sup>1</sup>) Electrisch verwarmd. *Electrically heated.*

## e. Arbeiders in de fabrieken en werkplaatsen aanwezig gedurende 1930.

Labourers in factories and workshops during the year 1930.

Bron: V. D. v. Vtz.

(1).

Gewesten. Provinces.	Fabrieken. Factories.	w. v. opgenomen. of which were in- quid.	Europeanen. Europeans.				Inlanders. Natives.				Chineez. Chinese.			
			Meerder- jarig. Adults.		Minder- jarig. Children.		Meerder- jarig. Adults.		Minder- jarig. Children.		Meerder- jarig. Adults.		Minder- jarig. Children.	
			M.	V.	M.	V.	M.	V.	M.	V.	M.	V.	M.	V.
Bantam .....	50	30	12	—	—	—	245	218	—	—	48	—	—	—
Batavia .....	336	320	597	7	—	—	6 976	521	—	—	1 653	9	—	—
Buitenzorg .....	164	96	68	—	—	—	1 163	1 130	—	—	118	—	—	—
Kracang .....	129	57	24	—	—	—	1 342	645	—	—	237	—	—	—
Cheribon .....	63	56	113	—	—	—	7 694	1 226	—	—	237	—	—	—
Indramajoe .....	29	15	3	—	—	—	237	15	—	—	28	—	—	—
West-Priangan .....	273	182	91	—	—	—	2 920	3 236	6	4	102	1	—	—
Midden-Priangan .....	303	193	292	2	—	—	5 107	3 021	—	—	161	—	—	—
Oost-Priangan .....	163	105	56	—	—	—	997	1 422	—	—	56	3	—	—
West-Java .....	1 510	1 054	1 256	9	—	—	26 681	11 434	6	4	2 633	13	—	—
Pekalongan .....	137	98	167	—	—	—	7 997	576	—	—	167	—	—	—
Semarang .....	268	160	279	3	1	—	6 077	1 672	130	108	400	1	—	—
Rembang .....	93	36	37	1	—	—	1 249	139	4	—	60	—	—	—
Banjoemas .....	76	45	44	—	—	—	2 554	239	—	—	52	—	—	—
Kedoe .....	55	28	23	—	—	—	1 231	710	6	9	19	—	—	—
Jogjakarta .....	71	50	214	—	—	—	4 876	288	59	2	99	—	—	—
Soerakarta .....	112	67	161	1	—	—	5 240	1 345	105	131	138	—	—	—
Madoera .....	48	31	53	—	—	—	3 503	674	20	30	60	—	—	—
Soerabaja .....	415	233	700	4	—	—	22 528	4 016	295	1	703	1	—	—
Madoera .....	10	8	43	—	—	—	1 904	165	—	—	1	—	—	—
Kediri .....	156	91	83	—	—	—	2 775	1 587	—	—	54	—	—	—
Paseroean .....	278	117	100	5	—	—	2 556	1 003	—	—	78	—	—	—
Besoeki .....	206	109	77	—	—	—	2 573	2 010	—	—	79	—	—	—
Totaal Java en Madoera .....	3 435	2 177	3 237	23	1	—	91 744	25 858	625	285	4 543	15	—	—
Total Java and Madura .....								126 531						
Lampoensche districten .....	80	69	27	—	—	—	424	58	—	—	69	—	—	—
Palembang .....	253	251	83	—	—	—	3 395	121	—	—	749	—	—	—
Djambi .....	20	19	1	—	—	—	127	—	—	—	59	—	—	—
Oostkust van Sumatra .....	615	472	83	1	—	—	8 885	2 444	2	—	589	7	—	—
Benkoelen .....	42	23	—	—	—	—	82	3	—	—	7	—	—	—
Sumatra's Westkust .....	189	154	61	—	—	—	1 994	61	—	—	105	—	—	—
Tapanoeli .....	106	106	11	—	—	—	898	68	—	—	435	—	—	—
Atjeh en Onderhoorigheden .....	115	58	16	—	—	—	881	35	—	—	66	—	—	—
Riouw en Onderhoorigheden .....	30	11	—	—	—	—	9	—	—	—	23	—	—	—
Bangka en Onderhoorigheden .....	49	36	32	—	—	—	231	—	—	—	461	15	—	—
Billiton .....	44	42	22	—	—	—	855	—	—	—	708	—	—	—
W. Afd. van Borneo .....	65	45	11	—	—	—	299	4	—	—	179	—	—	—
Z. en O. Afd. van Borneo .....	144	138	218	1	—	—	897	2	3	—	626	1	—	—
Manado .....	63	63	17	—	—	—	406	—	—	—	20	—	—	—
Celebes en Onderhoorigheden .....	74	38	28	—	—	—	365	106	—	—	49	—	—	—
Amboina .....	24	23	13	—	—	—	151	1	—	—	6	—	—	—
Ternate .....	5	5	2	—	—	—	41	—	—	—	—	—	—	—
Molukken .....	29	28	15	—	—	—	192	1	—	—	6	—	—	—
Timor en Onderhoorigheden .....	1	—	—	—	—	—	—	—	—	—	—	—	—	—
Bali en Lombok .....	31	17	6	—	—	—	133	11	—	—	7	—	—	—
Totaal Buitengewesten .....	1 950	1 570	626	2	—	—	19 073	2 914	5	—	4 158	23	—	—
Total Outerprovinces .....								26 801						
Totaal Ned.-Indië .....	5 385	3 747	3 863	25	1	—	110 817	28 772	630	285	8 701	38	—	—
Total N. E. I. .....								153 132						

(1) Onvolledig. Incomplete.

## VOORTBRENGING — Production.

234

## f. Bedrijfsongevallen. Industrial accidents.

Bron: V. D. Vtz.

1930.

Fabrieken en werkplaatsen. Factories and workshops.	Fabrieken. Factories.	Ongevallen. Accidents.	Getroffenen. Hit.	Dood. Killed.	Eerstig gewond. Seriously injured.	Licht gewond. Injured.	Schuld v/d ar- beider. Fault of the labourer.	Onvolgende be- veiligd. Insuffi- ciently secured.	Schuld v. an- deren. Fault of other persons.	Oververmoed- heid. Overfatigue.	Onbekend m/h gevaar. Ignorant of the danger.	Toevallige omst. Accidental cir- cumstances.
Arakstokerij-Spiritus fabr.—Arrack (Spirit) factories	3	3	3	2	1	—	2	1	—	—	—	—
Ateliers — Workshops .....	49	226	232	6	41	185	124	6	12	—	5	85
<i>Waarvan — Of which.</i>												
Bouwond.—Building company.....	1	3	3	—	2	1	1	1	1	—	—	10
Machinefabr.—Engineering works .....	9	29	30	3	10	17	17	1	2	—	—	4
Mijnbouwond.—Mining company .....	4	7	7	—	2	5	2	1	—	—	—	8
Petroleumond.—Petroleum company.....	7	17	17	—	6	11	8	—	1	—	—	3
Reparatie — Repair.....	2	2	3	—	1	2	—	—	—	—	—	—
Scheepswerf.—Dockyard.....	2	2	2	1	1	—	1	—	1	—	—	—
Suikerfabr.—Sugarfactory.....	1	2	2	—	—	2	—	—	—	—	—	—
Spoor- en tramw.—Rail and tramway.....	21	161	166	2	19	145	91	3	7	—	5	60
Zoutverpakking.—Salt packing .....	2	2	2	—	—	2	—	—	—	—	—	—
Bioscopen—Cinemas .....	1	1	1	1	—	—	1	—	—	—	—	3
Blikkenfabr.—Tin factory .....	4	9	9	—	4	5	5	—	1	—	—	1
Boekdrukkerijen.—Printing-office.....	6	6	6	—	2	4	5	—	—	—	—	—
Brikettenfabr.—Brigette factory.....	1	1	1	—	1	—	1	—	—	—	—	—
Cement (tras-kalk) fabr.—Cement factory.....	1	3	3	1	1	1	3	—	—	—	—	110
Cultuurond.—Estates .....	188	422	453	32	173	243	299	9	23	1	11	—
<i>Waarvan — Of which.</i>												
Koffie—Coffee .....	1	1	1	—	1	—	1	—	—	—	—	—
Koffie en rijst—Coffee and rice .....	1	1	1	—	1	—	—	—	—	—	—	—
Koffie en rubber—Coffee and rubber.....	3	3	3	1	—	2	3	—	—	—	—	13
Rubber .....	17	33	40	—	14	26	22	—	—	—	—	1
Rijstpelleten—Rice-hulling mills.....	7	7	7	1	2	4	4	1	—	—	—	81
Suikerfabr.—Sugar factories.....	128	311	333	20	133	180	227	3	1	—	—	3
Tapioca.....	3	7	7	1	4	2	4	—	—	—	—	2
Thee—Tea .....	19	20	21	7	9	5	15	3	—	—	—	10
Vezel—Fibre .....	9	34	40	2	9	29	23	1	1	—	—	—
Vezel—Fibre .....	1	2	2	2	—	—	—	—	1	—	—	1
Edeleanufabr.—Edeleanu factories.....	13	22	22	5	6	11	9	4	2	—	—	6
Electr. centr.—Powerstations.....												
Electr. centr. tevens plaatsel. netten en electr. onderstations. Electr. central stations, local nets and electric sub-stations.....	5	10	11	2	6	3	6	1	—	—	—	4
Gascompressorstations .....	3	4	4	—	2	2	2	—	—	—	—	5
Houtzagerijen—Sawmills .....	10	14	14	1	5	8	6	2	—	—	—	—
Jodiumwinnings—Jodium-winnings .....	2	2	4	—	1	3	2	—	2	—	—	1
Kalkbrandertijen—Lime-kilns .....	1	1	1	—	—	1	—	—	—	—	—	—
Kistenfabr.—Chest-factories .....	2	3	3	1	2	—	3	—	—	—	—	—
Koekbakkerijen—Confectioner's shops.....	1	2	2	—	—	1	2	—	—	—	—	1
Leerlooierijen—Tanneries.....	2	3	3	—	2	1	2	—	—	—	—	1
Mijnbouwond.—Mining company .....	3	3	3	—	1	—	1	—	1	—	—	3
Oliefabr.—Oil factories.....	6	16	18	—	6	12	13	1	1	—	—	1
Opiumfabr.—Opium factory .....	1	2	2	—	—	2	1	—	—	—	—	1
Papierfabr.—Paper factories.....	1	1	1	1	—	—	—	—	—	—	—	76
Petroleumond.—Petroleum company.....	6	154	160	10	67	88	70	3	10	—	—	8
Petroleumraffin.—Petroleum refinery .....	2	18	21	4	10	7	11	—	2	—	—	—
Petroleumond. tevens blikkenfabr.—Petroleum comp. also tin factory.....	1	5	6	2	3	1	5	—	1	—	—	5
Pompstations — Pumpstations.....	13	14	18	2	7	9	11	1	—	—	—	—
<i>Waarvan — Of which.</i>												
Melasse.—Molasses.....	2	2	3	—	1	2	3	—	—	—	—	—
Mijnbouwond.—Mining company.....	1	1	1	—	—	1	1	—	—	—	—	—
Oliefabr.—Oil factory .....	1	1	1	—	—	1	1	—	—	—	—	2
Petroleumond.—Petroleum company .....	6	7	8	2	5	1	4	1	—	—	—	3
Water .....	3	3	5	—	1	4	—	—	—	—	—	1
Radiozendstations — Radio-sending-stations .....	1	1	1	—	—	—	—	—	—	—	—	—
Sigarettenfabr.—Cigarette factory .....	3	15	15	—	4	11	14	1	—	—	—	—
Steen- en pannensfabr.—Brick yard and tile works.	2	3	3	—	3	—	3	—	—	—	—	—
Tinsmelterijen—Tin-smelteries .....	2	3	3	—	1	2	1	—	—	—	—	1
Transformatorhuizen — Transformers .....	6	5	5	2	1	2	3	1	—	—	—	—
Verfbr.—Colour mill.....	1	1	1	—	—	1	1	—	—	—	—	2
Ijsfabr.—Ice factory .....	7	7	9	—	6	3	—	—	3	—	—	—
Zeep-, parfumerie-, velfabr.—Soap, perfumeries, grease-factories.....	1	1	1	—	1	—	—	—	1	—	—	—
Zwavelzuurfabr.—Sulphuric works .....	1	1	3	—	1	2	1	—	2	—	—	—
Totaal — Total 1930.	349	984	1044	74	359	611	608	32	62	1	21	320
1929.	356	1044	1146	143	450	560	583	45	85	—	18	410
1928.	283	761	884	187	289	458	454	46	38	—	32	228

18 WATERKRACHT EN ELECTRICITEIT. *Water-power and electricity.*

a. Vergunningen voor den aanleg en het gebruik van elektrische leidingen.

*Grants for construction and use of electrical transmission and distribution lines.*

Bron: D. W. E.

Jaren. Year.	Tot algemeen nut. <i>For public use.</i>						Voor eigen gebruik. <i>For private use.</i>							
	Ontvangen aanvragen. <i>Received applications.</i>	Verleend. <i>Granted.</i>	Vervallen verklaard. <i>Annulled.</i>	Ingetrokken. <i>Cancelled.</i>	Overdracht goedgekeurd. <i>Assignments approved.</i>	Gewijzigd. <i>Altered.</i>	Van kracht. <i>Valid.</i>	Ontvangen aanvragen. <i>Received applications.</i>	Verleend. <i>Granted.</i>	Vervallen verklaard. <i>Annulled.</i>	Ingetrokken. <i>Cancelled.</i>	Overdracht goedgekeurd. <i>Assignments approved.</i>	Gewijzigd. <i>Altered.</i>	Van kracht. <i>Valid.</i>
<b>Java en Madoera. <i>Java and Madura.</i></b>														
1930	3	2	1	—	—	6	61	27	26	—	4	—	21	308
1929	4	10	—	5	1	7	60	27	47	—	1	—	12	286
1928	19	10	—	12	—	9	55	81	71	1	3	1	3	240
1927	7	6	—	—	7	9	57	102	67	1	5	1	10	173
1926	27	7	3	—	1	3	43	8	14	1	4	—	3	97
1925	3	13	10	4	—	4	31	9	10	—	—	—	2	48
<b>Buitengewesten. <i>Outerprovinces.</i></b>														
1930	19	15	—	—	6	7	56	7	8	—	2	—	2	48
1929	5	6	—	1	1	5	41	11	5	1	—	—	2	42
1928	20	4	—	1	6	8	36	20	14	—	1	—	1	38
1927	17	14	—	1	3	4	33	16	5	—	1	—	—	25
1926	3	3	1	—	—	1	14	3	—	—	—	3	1	19
1925	1	4	—	4	—	1	7	1	2	—	—	—	1	9

b In werking zijnde openbare electriciteitsbedrijven.

*Working public electrical-establishments.*

Bron: D. W. E.

Jaren. Year.	Aantal plaatsen. <i>Number of townships.</i>	Aantal inwoners van het verzorgingsgebied. <i>Number of inhabitants provided for.</i>			
		Europeanen. <i>Europeans.</i>	Inlanders. <i>Natives.</i>	Vreemde Oosterlingen. <i>Foreign Asiatics.</i>	Totaal. <i>Total.</i>
<b>1. Java en Madoera. <i>Java and Madura.</i></b>					
1930	116	152 000	2 976 000	384 000	3 512 000
1929	86	146 000	2 289 000	305 000	2 740 000
1928	68	136 000	2 162 000	274 000	2 572 000
1927	51	126 000	2 035 000	243 000	2 404 000
1926	42	121 000	1 945 000	228 000	2 294 000
1925	33	115 000	1 621 000	189 000	1 925 000
<b>2. Sumatra.</b>					
1930	23	14 000	200 000	85 000	209 000
1929	18	11 000	144 000	76 000	231 000
1928	16	10 000	128 000	68 000	216 000
1927	11	9 000	132 000	60 000	201 000
1926	9	8 000	129 000	56 000	193 000
1925	8	8 000	127 000	53 000	188 000
<b>3. Borneo.</b>					
1930	9	2 000	104 000	43 000	149 000
1929	8	2 000	102 000	35 000	139 000
1928	7	1 500	89 000	28 500	119 000
1927	5	1 000	76 000	21 000	98 000
1926	3	1 000	66 000	17 000	84 000
1925	2	1 000	63 000	16 000	80 000
<b>4. Celebes.</b>					
1930	3	5 000	64 000	21 000	90 000
1929	3	5 000	63 000	20 000	88 000
1928	2	4 000	45 000	11 000	60 000
1927	2	3 000	45 000	11 000	59 000
1926	2	3 000	45 000	11 000	59 000
1925	2	3 000	45 000	11 000	59 000
<b>5. Molukken, Timor en Ond., Bali en Lombok.</b>					
1930	6	2 000	43 000	7 000	52 000
1929	6	2 000	42 000	6 000	50 000
1928	5	500	39 000	4 500	44 000



c. Totaal opgesteld primair electrisch vermogen. Total of installed primary electrical power.  
in kilowatts. (4)

Bron: D. W. E.

Krachtwerken. Powerplants.	1930.			1929.			1928.			1927.			1925.		
	In waterkrachtwerken. In waterpowerplants.	In calorische kracht. In heatpowerplants.	Total.	In waterkrachtwerken. In waterpowerplants.	In calorische kracht. In heatpowerplants.	Total.	In waterkrachtwerken. In waterpowerplants.	In calorische kracht. In heatpowerplants.	Total.	In waterkrachtwerken. In waterpowerplants.	In calorische kracht. In heatpowerplants.	Total.	In waterkrachtwerken. In waterpowerplants.	In calorische kracht. In heatpowerplants.	Total.
1. Openbare electriciteitsbedrijven. Public utilities (1) .....	J.&M. Bg. O.pr.	30 800 390 15 700	42 600 15 000	23 500 300 13 700	39 100 13 700	62 600 14 000	23 500 200 12 400	33 500 200 12 600	60 000 12 600	23 500 200 12 400	33 500 200 11 800	39 500 11 800	5 900 100 11 800	28 800 6 000	34 700 6 100
Totaal. Total .....		31 100	58 800	23 800	52 800	76 600	23 700	48 900	72 600	23 700	44 700	50 800	6 100	34 800	40 800
2. Gouvernementskrachtwerken. Government powerplants: a. Voor levering aan openbare elect. bedr. Supplying to public utilities .....	J.&M. Bg. O.pr.	43 800 —	2000 2000	43 800 —	1 700 2 000	45 500 2 000	32 700 —	1 700 2 000	34 400 2 000	32 700 —	1 700 2 000	34 400 2 000	32 700 —	1 700 2 000	34 400 2 000
b. Voor energievoorziening van Gouv. bedrijven. Supplying power to Gov. factories (1) .....	J.&M. Bg. O.pr.	400 1 600	900 26 000	400 1 600	900 26 000	1 300 27 600	400 1 600	1 100 26 000	1 500 27 600	400 1 600	1 100 21 700	1 500 23 300	400 1 600	1 000 20 400	1 400 22 000
Totaal. Total .....		45 800	30 900	76 700	45 800	30 600	34 700	30 800	65 500	34 700	26 500	61 200	34 700	25 100	59 800
3. Krachtwerken, uitsl. voor de energievoorziening voor eigen gebruik in partic. bedrijf. Plants owned by private industries for own power supply .....	J.&M. Bg. O.pr.	—	—	—	—	—	—	—	—	—	—	—	—	—	—
Totaal. Total (2) .....		—	—	—	—	—	—	—	—	—	—	—	—	—	—
4. Algemeen totaal. Grand total .....	J.&M. Bg. O.pr.	—	—	—	—	—	—	—	—	—	—	—	—	—	—
Totaal N. I. Total N. E. I. ....		—	—	—	—	—	—	—	—	—	—	—	—	—	—

(1) Bedrijven van locale overheden of van particulieren voor levering van electrische energie aan het publiek. Utilities owned by local government, private persons or companies supplying power to the public.

(2) Minbedrijven, spoorwegwerkplaatsen, gevangenisbedrijven enz. Mines, railroadshops, prison workshops, etc.

(3) Geschat. Estimated.

(4) Verbeterd. Revised.

d. Staatswaterkrachtwerken. *Governmentwaterpowerplants.*

Bron: V. D. W. E.

Jaar. Year. ult.	Ligging. Lie.	Centrales. <i>Powerstations.</i>			
		In bedrijf. <i>Working.</i>		In aanleg. <i>In course of construction.</i>	
		Aantal. Number.	Geinst. vermogen inb. reserve. <i>Inst. power reserve incl.</i> pk hp	Aantal. Number.	Te inst. vermo- gen inb. reserve. <i>Power to be inst. reserve incl.</i> pk hp
1930	Java.....	9	62 350 (1) 114 050 (2)	—	—
	Sumatra.....	1	2 000 (1) 5 000 (2)	—	—
	Totaal. <i>Total</i> .....	10	64 350 (1) 119 050 (2)	—	—
1929	Java.....	9	62 350 (1) 114 050 (2)	—	—
	Sumatra.....	1	2 000 (1) 5 000 (2)	—	—
	Totaal. <i>Total</i> .....	10	64 350 (1) 119 050 (2)	—	—
1928	Totaal. <i>Total</i> .....	9	48 350 (1) 84 050 (2)	1	16 000 (1) 32 000 (2)
1927	Totaal. <i>Total</i> .....	9	48 350 (1) 84 050 (2)	1	16 000 (1) 32 000 (2)
1926	Totaal. <i>Total</i> .....	9	48 350 (1) 84 050 (2)	1	16 000 (1) 32 000 (2)
1925	Totaal. <i>Total</i> .....	9	48 350 (1) 84 050 (2)	1	16 000 (1) 32 000 (2)
1922	Totaal. <i>Total</i> .....	6	12 050 (1) 16 050 (2)	4	50 800 (1) 100 000 (2)

(1) Eerste aanleg. *First installation.*(2) Voltooiing. *Final installation.*e. Waterkrachtwerken op particuliere landerijen.  
*Waterpowerplants on private lands.*Residentiën — *residencies of* — Batavia, Buitenzorg, Krawang.

Bron: V. D. W. E.

Jaar Year.	In bedrijf zijnde installaties voor: <i>Working installations for:</i> (1)								Totaal. Total.	
	Europeesche landbouw- industrie. <i>European agricultural industry.</i> (2)		Inlandsche landbouw- industrie. <i>Native agri- cultural industry.</i> (3)		Centrales voor licht en kracht. <i>Power stations for light and power.</i>		Andere doel- einden. <i>Other purposes.</i> (4)			
	Aan- tal. Num- ber.	Benut vermogen <i>Used power.</i> pk hp	Aan- tal. Num- ber.	Benut vermogen <i>Used power.</i> pk hp	Aan- tal. Num- ber.	Benut vermogen <i>Used power.</i> pk hp	Aan- tal. Num- ber.	Benut vermogen <i>Used power.</i> pk hp		
1930	14	849	41	371	—	—	1	10	56	1 230
1929	15	858	41	375	—	—	1	10	57	1 243
1928	25	1 651	43	508	—	—	1	10	69	2 169
1927	25	1 651	43	508	—	—	1	10	69	2 169
1926	27	1 725	43	508	—	—	1	10	71	2 243
1925	31	1 860	46	530	—	—	1	10	78	2 400
1921	34	2 000	56	620	1	1 100	1	10	92	3 730

(1) Onvolledig. *Incomplete.*(2) Cacao-, coca-, gambir-, indigo-, kina-, koffie-, oliegewassen-, rubber-, sereh-, suiker-, tabak-, thee- en vezelfabrieken. *Cocoa-, coca-, gambir-, indigo-, quinine-, coffee-, oil-crops-, rubber-, citronella-, sugar-, tobacco, tea and fibrefactories.*(3) Cassave- en tapiocafabrieken en rijstpelmolens. *Cassava- and tapiocafactories and rice-hullingmills.*(4) Bouwmaterialen-, cement- en conservenfabrieken, houtzagerijen en mijnbouwondernemingen, reparatieateliers, zijdefabrieken enz. *Building-materials-, cement- and preservingfactories, sawmills and mining-workings, repair-workshops, silkfactories etc.*

## VOORTBRENGING — Production.

240

f. Verbruik en verbruikers van electriciteit.  
Consumption and consumers of electricity.

Bron: D. W. E.

1930.

Bedrijf voor de plaatsen. <i>Plant for.</i>	Aantal verbruikers. <i>Consumers.</i>	Verbruik. <i>Consumption.</i>	Bedrijf voor de plaatsen. <i>Plant for.</i>	Aantal verbruikers. <i>Consumers.</i>	Verbruik. <i>Consumption.</i>
Batavia, Tangerang e. o. ....	22 735	19 666 804	Kotabaroë .....	253	110 000
Pamanoekan en Tjiasemlanden .....	975	8 322 837	Samarinda, Tenggarong .....	1 024	759 542
Tjiandjoer .....	1 342	1 699 300	Barabai .....	220	219 000
Indramajoe <sup>1)</sup> .....	397	79 000	Stagen .....	921 <sup>(*)</sup>	290 000
Cheribon e. o. ....	1 928	2 021 090	Manado .....	782	636 404
Bandoeng, Tasikmalaja, Krawang, Soeka- boemi, Buitenzorg e. o. ....	27 434	39 457 346	Makassar, Soengoeminassa .....	4 012	3 158 157
Tegal e. o. ....	3 214	2 116 472	Amboina .....	774	830 000
Pekalongan e. o. ....	6 101	3 805 370	Singaradja .....	736	460 000
Semarang, Salatiga e. o. ....	21 169	18 332 256	Denpasar .....	547	395 000
Koedoës, Pati, Djoewana .....	3 148	1 891 100	Ampenan, Mataram, Tjakranegara .....	489	880 000
Lasem, Rembang .....	2 011	789 748	Buitengewesten.....	34 817	26 481 765
Tjepoe, Blora .....	803	712 720	<i>Outerprovinces.</i>		
Tjilatjap, e. o. ....	1 367	1 023 410	Ned. Indië. <i>Neth. E. Indies</i> .....	233 418	1 09 595 840
Karanganjar, Keboemen, Gombong .....	1 399	653 047			
Res. Noord. Banjoemas .....	2 305	1 552 390			
Poerworedjo, Koetoardjo .....	2 481	1 519 860			
Magelang e. o. ....	5 916	2 362 620			
Jogjakarta en Kotagede .....	11 399	6 843 500			
Gouv. Soerakarta .....	7 176	5 460 950			
Madoen e. o. ....	2 379	1 552 140			
Toeban .....	875	610 000			
Soerabaja, Pasoeroean, Malang, Kediri e. o. ....	60 890	57 416 078			
Pamekasan .....	1 444	381 339			
Toeloengagoeng .....	997	695 316			
Blitar .....	1 494	830 340			
Probolinggo .....	2 798	1 469 095			
Loemadjang .....	866	560 000			
Bondowoso .....	871	318 850			
Djember .....	1 017	478 017			
Sitoebondo <sup>(*)</sup> .....	308	45 800			
Banjoewangi .....	1 362	446 690			
Java en Madoera .....	198 601	1 881 114 075			
<i>Java and Madura.</i>					
Teloekbetoeng e. o. ....	820	490 862			
Tandjoengenim .....	300	83 000			
Palembang .....	3 611	5 052 570			
Djambi .....	246	320 567			
Medan, Belawan, Bindjal .....	5 118	4 773 132			
Berastagi .....	270	146 456			
Tebingtinggi .....	808	466 991			
Pematangsiantar .....	513	205 000			
Tandjoengbalai .....	540	600 000			
Padang .....	2 134	1 495 150			
Fort de Kock, Padangpandjang .....	1 532	891 610			
Siboiga <sup>(*)</sup> .....	290	186 497			
Taroetoeng .....	233 <sup>(*)</sup>	85 000			
Koetaradja <sup>(*)</sup> .....	740 <sup>(*)</sup>	280 000			
Sigli <sup>(*)</sup> .....	730 <sup>(*)</sup>	145 000			
Sabang .....	260	83 000			
Rengat .....	82	117 450			
Tandjoengpinang .....	273 <sup>(*)</sup>	190 000			
Muntok .....	204	196 392			
Soengalliat, Belinjoe, Pangkalpinang .....	1 046	493 785			
Pontianak .....	2 013	1 259 014			
Singkawang <sup>(*)</sup> .....	492	127 460			
Mampawah .....	170	110 000			
Sekadau .....	200 <sup>(*)</sup>	130 000			
Bandjermasin .....	2 494	1 384 728			

(1) Gedurende 4 maanden in bedrijf. 4 months in use.  
 (2) " 5 " " " 5 " "  
 (3) " 8 " " " 8 " "  
 (4) " 7 " " " 7 " "  
 (5) " 6 " " " 6 " "  
 (6) Geschat. Estimate.

g. Openbare elektriciteitsbedrijven. *Public electric utilities.*Financieele gegevens. *Financial data.*

Bron: C. K. S.

Ondernemingen. (1) <i>Undertakings.</i>	Jaar. <i>Year.</i>	Geplaatst (nominaal) kapitaal. A. aandelen. (2) O. obligaties. L. leening. Invested capital (nominal value). A. shares. O. bonds. L. loan.	Boekwaarde der geheele onderne- ming alh einde v/h bedrijfsjaar excl. vermeerderings- en reserve- fondsen. <i>Bookvalue of the entire undertaking at the end of the year excl. of renewal- and reservefunds.</i>	Inkomsten. <i>Revenues.</i>	Exploitatiegaven. <i>Working expenses.</i>	Afschrijvingen in het ver- slagsjaar. Rente en speciale uitgaven. <i>Depreciation, Interest and special expenses.</i>	Financieel resultaat. <i>Financial result.</i>		
							Overschot. <i>Surplus.</i>	Dividend op gewone aan- deelen. <i>Dividend on or- dinary shares.</i>	
		1 000 gld.	1 000 gld.	1 000 gld.	1 000 gld.	1 000 gld.	1 000 gld.		
1. N. I. Gas Mij. (N. I. G. M.) (3) ....	1930	A 13 437 O 12 431	31 231	×	×	a — 1 971 r — 487	2 615	12½	
	1929	A 13 437 O 11 950	(4) 33 524	×	×	a — 1 541 r — 418	2 115	12½	
2. Gemeensch. electr. bedrijf Ban- doeng en omstr. (G.E.B.E.O.) ...	1930	A 2 480 O 2 235	6 224	2 477	816	a — 95 r — 594	890	12	
	1929	A 2 480 O 1 840	5 463	2 167	725	a — 84 r — 2 237	764	12	
3. Algem. Ned. Ind. Electr. Mij. (A.N.I.E.M.) .....	1930	A 15 642 O 5 444	22 265	×	×	a — 286 r — 2 352,7	3 607	12	
	1929	A 15 642 O 720	23 244	×	×	a — 36 r — 56	3 387	12	
4. Electr. Mij. Rembang .....	1930	A 1 000 O 485	1 456	285	150	a — 15 r — 15	15	—	
	1929	A 1 000 O 300	1 298	150,2	73,5	a — 40,2 r — 92	37,2	4	
5. Electr. Mij. Banjoemas .....	1930	A 1 000 L 292 O 480	1 945	476	261	a — 39 r — 39	84	6	
	1929	A 1 000 O 515	1 851	434,9	253	a — 87 r — 2,7	87,3	6	
6. Solosche Electr. Mij. ....	1930	A 1 090 O 425	1 537	800	468	a — 143 r — 21	169	18	
	1929	A 1 000 O 440	1 581,6	882,7	431,5	a — 223,9 r — 27	200,3	15	
7. Mij. Electra .....	1930	A ×	×	×	×	a — × r — ×	×	×	
	1929	A 200 O 60	273	109	48,8	a — 19,1 r — 0,4	40,7	×	
8. Besoekische El. Mij. (5) .....	1929	A 320 L 143	523	197,2	92,1	a — 56,3 r — 8,7	40,1	5	
9. El. Mij. Sumatra .....	1930	A 700 O 335	1 000	188	130	a — 41 r — 6	1	—	
	1929	A 700 O 250	857	149,2	91,3	a — 32,3 r — 24	25,6	5	
10. El. Mij. Bali en Lombok .....	1930	A 700 A 335	921	166	71	a — 24 r — 25	74	8	
	1929	A 335	509	148	64	a — 25	60	8	
Gemeenten. — <i>Municipal.</i>									
11. Madioen .....	1930	L 531	510	187	98,5	a — 21,3 r — 19,3	58,4	—	
	1929	L 358	358	162,1	(6) 85,3	a — 19,8 r — 20,1	42,4	—	
12. Pematangsiantar .....	1930	L 174	125	93	42	a — 21,3 r — 4,5	41,4	—	
	1929	L 169	156,7	78,9	×	ar — ×	43,2	—	
13. Tandjoengbalal .....	1930	L ×	×	×	×	a — × r — ×	×	—	
	1929	L 150	166	59	21,2	a — 8,1 r — 6,1	24,0	—	
14. Padang .....	1930	L 417	×	×	×	a — 48 r — 26,3	×	—	
	1929	L 417	×	×	×	ar — ×	×	—	

(1) Voor de electriciteitswerken der havenbedrijven zie tabel 296. *For the electricworks of the harbour works see table 296.*(2) Gestort kapitaal. — *Paid up capital*(3) Het geheele bedrijf binnen en buiten N. I., inh. het gasbedrijf in N. I. *The entire exploitation in and outside the N. E. I.*

(4) ncl. of the gasworks in the N. E. I.

(5) Verbeterd. *Revised.*(6) In 1930 overgegaan in de A. N. I. E. M. *In 1930 merged into the A. N. I. E. M.*

h. Vergunningen tot wederopzeggens voor het gebruik van waterkracht.  
(Waterkrachtvergunningen).

Grants until further notice for the use of waterpower.

Bron: V. D. W. E.

Uit. 1930.

Gewesten. Provinces.	Vergunningen, waarvan gebruik werd gemaakt ten behoeve van installaties voor: Grants, used for installations for:										Totaal. Total.			
	Van kracht zijnde vergunningen. Former Grants													
	Aantal. Number.	Beuut vermogen. Used power. pk hp	Aantal. Number.	Beuut vermogen. Used power. pk hp	Aantal. Number.	Beuut vermogen. Used power. pk hp	Aantal. Number.	Beuut vermogen. Used power. pk hp	Aantal. Number.	Beuut vermogen. Used power. pk hp	Aantal. Number.	Beuut vermogen. Used power. pk hp		
Bantam . . . . .	6	1	43	4	62	—	—	—	—	—	—	15	6	120
Batavia . . . . .	1	—	—	1	40	—	—	—	—	—	—	—	1	40
Buitenzorg . . . . .	52	11	424	32	337	1	81	—	—	—	—	2	45	844
Kraoeng . . . . .	3	1	—	1	1	—	—	—	—	—	—	3	3	6
Intramajoe . . . . .	8	—	90	—	—	—	—	—	—	—	—	—	2	90
Cheribon . . . . .	9	—	—	6	137	1	3	—	—	—	—	—	7	140
West-Priangan . . . . .	183	58	3767	58	652	2	31	4	144	—	—	1	123	4594
Midden-Priangan . . . . .	84	29	2547	33	342	3	186	—	93	1	—	—	63	3163
Oost-Priangan . . . . .	68	15	393	35	205	—	—	2	16	—	—	—	52	619
West-Java . . . . .	414	117	7271	170	1776	7	301	8	253	4	21	306	9621	
Tegal . . . . .	3	—	—	1	84	2	225	—	—	—	—	—	3	300
Pekalongan . . . . .	11	3	292	2	200	2	55	—	—	—	—	—	7	547
Semarang . . . . .	21	11	179	—	—	2	14	4	78	—	—	—	17	271
Noord-Banjoemas . . . . .	8	2	230	—	8	2	45	1	12	—	—	—	6	325
Wonosobo . . . . .	6	2	73	—	—	2	45	1	35	—	—	—	5	153
Bagelen . . . . .	4	—	—	1	3	1	15	—	—	1	50	—	3	68
Kedoe . . . . .	8	3	90	—	—	3	123	1	6	—	—	—	7	219
Midden — Mid. — Java . . . . .	61	21	894	5	295	14	522	7	131	1	50	48	1892	
Gouv. — Gov. — Jogjakarta . . . . .	2	—	—	—	—	1	15	—	—	—	—	—	1	15
Klaten . . . . .	5	3	173	—	—	—	—	2	90	—	—	—	5	263
Soerakarta . . . . .	8	5	105	—	—	1	50	—	—	2	47	8	202	
Gouv. — Gov. — Soerakarta . . . . .	13	8	278	—	—	1	50	2	90	2	47	13	465	
Madien . . . . .	2	1	3	—	—	—	—	—	—	—	—	—	1	3
Modjokerto . . . . .	16	6	84	—	—	3	36	—	—	—	—	—	9	120
Soerabaja . . . . .	1	—	—	—	—	—	—	—	—	—	—	—	—	—
Kediri . . . . .	91	7	88	1	35	1	30	—	—	1	30	10	183	
Blitar . . . . .	89	21	399	—	—	2	93	3	42	2	90	32	483	
Malang . . . . .	110	24	456	1	83	2	20	6	25	2	30	9	75	
Paseroean . . . . .	13	—	—	—	—	1	54	—	—	—	—	—	9	178
Probolinggo . . . . .	14	7	124	—	—	2	70	1	49	1	63	7	194	
Bondowoso . . . . .	11	1	12	—	—	4	160	1	33	1	5	64	1649	
Djember . . . . .	87	42	1301	16	150	4	160	1	33	1	5	64	1649	
Oost — East — Java . . . . .	434	109	2467	18	268	17	463	13	230	8	221	165	3649	
Totaal — Total — Java . . . . .	924	255	10 910	193	2 339	40	1 351	30	704	15	339	533	15 642	

(1) Cacao, coca, gambir, indigo, kina, koffie, oliegewassen, rubber, sereh, suiker, tabak, thee- en vezelfabrieken. Cacao, coca, gambier, indigo, quinine, coffee, oil crops, rubber, citronella, sugar, tobacco, tea and fibre factories.

(2) Cassave- en tapiocafabrieken en rijstmolens. Cassava- and tapiocafactories and rice-milling-mills.

(3) Bouwmaterialen, cement- en conservenfabrieken, houtzagerijen, mijnbouwondernemingen, reparatiecellers, zijdefabrieken, enz. Building materials, cement- and preserving-factories, saw-mills, mining workings, repair-workshops, silk factories, etc.

(4) Bovendien bestaan in de gewesten Sumatra's Westkust, Tapanoei, Palembang en Manado nog resp. ± 2000, 320, 450 en 2000 kleine inlandsche rijstpelmolens met een totaal vermogen van naar schatting ± 15000 pk, waarvoor collectieve vergunningen werden verleend. Moreover, in the provinces Sumatra's Westkust, Tapanoei, Palembang and Manado, about 4770 small rice-milling-mills, owned by the natives, are driven by means of water wheels. The total capacity of these installations, which receive a collective grant is estimated to amount up to 15000 hp.

(5) Onvolledig. Incomplete.

Gewesten. Provinces.	Vergunningen, waarvan gebruik werd gemaakt ten behoeve van installaties voor: <i>Grants, used for installations for:</i>												
	Van kracht zijnde vergunningen. <i>Former Grants</i>												
	Eur. landb. industrie. <i>Eur. agricultural industry (1)</i>		Ind. landb. industrie. <i>Native agricultural industry (2)</i>		Ijs- en mineraalwater. <i>Ice and aerated water factories.</i>		Centrales voor licht en kracht. <i>Powerst. for light a. pow.</i>		Andere doeleinden. <i>Other purposes. (3)</i>		Totaal <i>Total</i>		
Aantal. <i>Number.</i>	Benut. vermogen. <i>Used power.</i>	Aantal. <i>Number.</i>	Benut. vermogen. <i>Used power.</i>	Aantal. <i>Number.</i>	Benut. vermogen. <i>Used power.</i>	Aantal. <i>Number.</i>	Benut. vermogen. <i>Used power.</i>	Aantal. <i>Number.</i>	Benut. vermogen. <i>Used power.</i>	Aantal. <i>Number.</i>	Benut. vermogen. <i>Used power.</i>	Aantal. <i>Number.</i>	Benut. vermogen. <i>Used power.</i>
	pk hp		pk hp		pk hp		pk hp		pk hp		pk hp		pk hp
Lampoengsche districten . . . . .	4	2	148	—	—	—	—	—	—	—	—	2	148
Palembang . . . . .	2	1	8	—	—	—	—	—	—	—	—	(4) 2	15
Oostkust van Sumatra . . . . .	9	4	405	—	—	—	—	—	7	—	—	4	405
Benkoelen . . . . .	12	4	185	—	—	—	—	—	—	—	—	8	1 539
Sumatra's Westkust . . . . .	17	5	113	1	2	—	—	—	2	3 432	(5) 15	15	3 547
Tapanoeli . . . . .	8	3	7	—	—	—	—	—	10	—	(6) 4	2	17
Manado . . . . .	2	—	—	—	—	—	—	—	—	2	206	(7) 2	206
Timor en Onderhoorigheden . . . . .	1	—	—	—	1	60	—	—	—	—	—	1	60
Bali en Lombok . . . . .	4	—	—	—	2	91	—	—	—	—	—	2	91
<b>Totaal Buitengewesten.</b> . . . . <i>Total Outerprovinces.</i>	<b>59</b>	<b>19</b>	<b>866</b>	<b>1</b>	<b>2</b>	<b>3</b>	<b>151</b>	<b>2</b>	<b>17</b>	<b>15</b>	<b>4 992</b>	<b>40</b>	<b>6 028</b>
<b>Totaal Ned.-Indië</b> . . . . . <b>1930</b>	<b>983</b>	<b>274</b>	<b>11 776</b>	<b>194</b>	<b>2 341</b>	<b>43</b>	<b>1 502</b>	<b>32</b>	<b>721</b>	<b>30</b>	<b>5 331</b>	<b>573</b>	<b>21 670</b>
<i>Total N. E. I.</i>	(8) 971	269	11 612	189	2 326	42	1 479	31	717	30	5 331	561	21 354
1929	949	267	11 517	175	2 194	42	1 491	27	699	27	5 241	538	21 142
1928(9)	940	263	11 437	173	2 072	41	1 370	25	1 061	23	6 576	535	22 516
1927	917	256	11 369	168	2 050	39	1 337	17	751	21	6 575	501	22 082
1926	887	244	11 028	152	1 919	40	1 469	16	745	20	6 573	472	21 734

(9) Verbeterd. *Revised.*

i. Vergunningen op bepaalden termijn voor het gebruik van waterkracht.  
(Waterkrachtconcessie's; normaal 40 jaren).

*Grants for a fixed time for the use of water-power (Concessions  
f.w.p.; usually 40 years).*

Bron: V. D. W. E.

Uit. 1930.

Gewest. Provinces.	Vergunningen, welke van kracht waren. <i>Former grants.</i>		Vergunningen, waarvan gebruik werd gemaakt ten behoeve van installaties voor: <i>Grants used for installations for:</i>											
	Aantal. Number.	Toestaan ver- mogen. <i>Granted power.</i>	Eur. land- bouwind. <i>Eur. agri- cultural in- dustry (1).</i>		Inl. land- bouwind. <i>Native agri- cultural in- dustry (2).</i>		Ijs- en mineraal- waterfabr. <i>Ice and aerated wa- terfactories.</i>		Centrales voor licht en kracht. <i>Powersta- tions for light and power.</i>		Andere doeleinden. <i>Other purposes (3).</i>		Totaal. <i>Total.</i>	
			Aantal. Number.	Benut- vermogen. <i>Used power.</i>	Aantal. Number.	Benut- vermogen. <i>Used power.</i>	Aantal. Number.	Benut- vermogen. <i>Used power.</i>	Aantal. Number.	Benut- vermogen. <i>Used power.</i>	Aantal. Number.	Benut- vermogen. <i>Used power.</i>	Aantal. Number.	Benut- vermogen. <i>Used power.</i>
<b>a. Java.</b>														
<i>Buitenzorg</i> .....	3	987	3	741	—	—	—	—	—	—	—	—	3	741
<i>Kraccang</i> .....	3	5 853	—	—	—	—	—	—	2	1 990	—	—	2	1 990
<i>West-Priangan</i> .....	14	6 082	11	2 778	—	—	—	1	380	—	—	—	12	3 158
<i>Midden-Priangan</i> .....	5	5 494	5	3 920	—	—	—	—	—	—	—	—	5	3 920
<i>Oost-Priangan</i> .....	2	379	2	200	—	—	—	—	—	—	—	—	2	200
<b>West-Java.</b> .....	27	18 795	21	7 699	—	—	—	—	3	2 870	—	—	24	10 069
<i>Pekalongan</i> .....	1	150	1	110	—	—	—	—	—	( <sup>c</sup> )	—	—	1	110
<i>Semarang</i> .....	2	5 540	—	—	—	—	—	2	4 150	—	—	—	2	4 150
<i>Noord-Banjoemas</i> .....	1	125	—	—	—	—	—	1	490	—	—	—	1	490
<i>Bagelen</i> .....	1	675	—	—	—	—	—	—	—	—	—	—	1	675
<i>Kedoe</i> .....	1	111	—	—	—	—	1	83	—	—	—	—	1	83
<b>Midden-Mid-Java.</b> .....	6	6 601	1	110	—	—	1	83	3	4 640	—	—	5	4 838
<i>Kediri</i> .....	1	155	1	120	—	—	—	—	—	—	—	—	1	120
<i>Blitar</i> .....	1	242	1	110	—	—	—	—	—	—	—	—	1	110
<i>Malang</i> .....	4	23 687	1	210	1	70	—	1	15 700	—	—	—	3	15 980
<i>Paseroean</i> .....	3	705	1	114	—	—	1	218	—	—	1	50	3	382
<i>Probolinggo</i> .....	2	552	—	—	—	—	—	—	—	—	—	—	—	—
<i>Bondowoso</i> .....	3	2 074	2	694	—	—	—	—	—	—	—	—	2	694
<i>Djember</i> .....	7	3 313	3	666	—	—	—	—	1	70	—	—	4	736
<b>Oost-East-Java.</b> .....	21	40 728	9	1 914	1	70	1	218	2	15 770	1	50	14	18 022
<b>Java</b> .....	<b>54</b>	<b>66 124</b>	<b>31</b>	<b>9 723</b>	<b>1</b>	<b>70</b>	<b>2</b>	<b>301</b>	<b>8</b>	<b>22 780</b>	<b>1</b>	<b>50</b>	<b>43</b>	<b>32 924</b>
1929	48	47 759	24	7 022	1	70	2	243	3	22 780	1	50	36	30 165
1928	42	46 830	19	6 096	1	70	2	243	3	22 940	1	50	31	29 399
1925	31	21 036	11	4 702	1	70	1	83	6	8 390	1	50	20	13 295
1922	19	22 909	2	250	1	70	1	83	2	2 445	2	310	8	3 185
<b>b. Buitengewesten. Outerprovinces.</b>														
<i>Lampoengsche-Distr.</i> .....	1	900	—	—	—	—	—	—	—	—	—	—	—	—
<i>Palembang</i> .....	1	1 000	—	—	—	—	—	—	—	—	—	—	—	—
<i>Oostk. van Sumatra</i> .....	19	32 294	7	4 273	—	—	0,5	225	0,5	140	—	—	8	4 638
<i>Benkoelen</i> .....	5	3 956	3	360	—	—	—	—	—	—	—	—	5	2 960
<i>Sumatra's Westkust</i> .....	7	7 166	3	687	—	—	—	—	—	—	2	3 188	5	3 875
<i>Tapanoeli</i> .....	2	200 240	—	—	—	—	—	—	1	180	—	—	1	180
<i>Celebes en Onderhoorigheden</i> .....	2	202 280	—	—	—	—	—	—	—	—	—	—	—	—
<b>Buitengewesten</b> .....	<b>37</b>	<b>447 136</b>	<b>13</b>	<b>5 320</b>	—	—	<b>0,5</b>	<b>225</b>	<b>1,5</b>	<b>320</b>	<b>4</b>	<b>5 788</b>	<b>19</b>	<b>11 653</b>
<b>Outerprovinces.</b>														
1929	36	443 028	11	5 003	—	—	0,5	225	1,5	320	4	5 788	17	11 336
1928	34	441 021	9	4 818	—	—	0,5	225	0,5	140	4	5 788	14	10 971
1925	32	537 172	6	4 058	—	—	0,5	225	0,5	140	2	4 080	9	8 503
1922	26	395 349	6	3 250	—	—	0,5	50	0,5	300	2	3 900	9	7 500
<b>c. Totaal Ned. Indië</b> .....	<b>91</b>	<b>513 260</b>	<b>44</b>	<b>15 043</b>	<b>1</b>	<b>70</b>	<b>2,5</b>	<b>526</b>	<b>9,5</b>	<b>23 100</b>	<b>5</b>	<b>5 838</b>	<b>62</b>	<b>44 577</b>
<b>Total N. E. I.</b>														
1929	84	490 787	35	12 025	1	70	2,5	468	9,5	23 100	5	5 838	53	41 501
1928	76	487 851	28	10 914	1	70	2,5	468	8,5	23 080	5	5 838	45	40 370
1925	63	558 208	17	8 760	1	70	1,5	308	6,5	8 530	3	4 130	29	21 790
1922	45	358 258	8	3 530	1	70	1,5	130	2,5	2 745	4	4 210	17	10 685

(1) Cacao, coca, gambir, indigo, kina, koffie, ohegewassen, rubber, sereli, suiker, tabak, thee-meel en vezelfabrieken. *Cocoa, coca, gambier, indigo, quinine, coffee, oil-crops, rubber, citronella, sugar, tobacco, tea-flour and fibrefactories.*

(2) Cassave- en tapiocafabrieken en rijstpelmolens. *Cassava- and tapiocafactories and ricehullingmills.*

(3) Bouwmaterialen, cement, en conservenfabrieken, houtzagerijen, mijnbouwondernemingen, reparatieateliers, zijdefabrieken enz. *Building materials, cement- and preservingfactories, sawmills and miningworkings, repairworkshops, silkfactories, etc.*

(<sup>c</sup>) Deze vermogens worden in een en dezelfde centrale opgewekt. *These powers are generated by the same powerstation.*

## X. HANDEL. Commerce.

## 1. WAARDE VAN DEN IN- EN UITVOER.

Value of imports and exports.

1000 gld.

Bron: C. K. S. (1).

Jaar. Year.	Invoer. <i>Import.</i>					Uitvoer. <i>Export.</i>					Excedent. <i>Balance.</i>		
	Totaal <i>Total</i>	Java & Mad.		Buitengew. <i>Outerprov.</i>		Totaal <i>Total</i>	Java & Mad.		Buitengew. <i>Outerprov.</i>		Totaal <i>Total</i>	Java en Madoera <i>Java and Madura</i>	Buiten- gewesten <i>Outer- provinces</i>
		Waarde <i>Value</i>	%	Waarde <i>Value</i>	%		Waarde <i>Value</i>	%	Waarde <i>Value</i>	%			

a. Voor particuliere rekening. *In private trade.*1. Goederen. *Goods.*

1930	855 527	541 921	63,3	313 606	36,7	1 159 601	566 619	48,9	592 982	51,1	+ 304 074	+ 24 698	+ 279 376
1929	1 072 139	682 033	63,6	390 106	36,4	1 446 181	710 525	49,1	735 656	50,9	+ 374 042	+ 28 492	+ 345 550
1928	969 988	625 439	64,5	344 549	35,5	1 580 043	842 300	53,3	737 743	46,7	+ 610 055	+ 216 861	+ 393 194
1925	818 372	530 973	64,9	287 399	35,1	1 784 798	837 174	46,9	947 624	53,1	+ 966 426	+ 306 201	+ 660 225
1920	1 116 213	812 306	72,8	303 907	27,2	2 224 999	1 501 778	67,5	723 221	32,5	+ 1 108 786	+ 689 472	+ 419 314
1913	436 682	300 133	68,7	136 549	31,3	614 203	317 119	51,6	297 084	48,4	+ 177 521	+ 16 986	+ 160 535

2. Ongemunt goud en zilver. *Uncoined gold and silver.*

1930	1 352	1 095	81,—	257	19,—	6 970	5 318	76,3	1 652	23,7	+ 5 618	+ 4 223	+ 1 395
1929	4 304	3 662	85,1	642	14,9	7 081	4 169	58,9	2 912	41,1	+ 2 777	+ 507	+ 2 270
1928	4 560	3 166	69,4	1 394	30,6	7 576	4 220	55,7	3 356	44,3	+ 3 016	+ 1 054	+ 1 962
1925	5 747	1 375	23,9	4 372	76,1	8 296	8 254	99,5	42	0,5	+ 2 549	+ 6 879	+ 4 330
1920	9 690	7 547	77,9	2 143	22,1	6 306	2 816	44,7	3 490	55,3	+ 3 384	+ 4 731	+ 1 347
1913	1 220	1 040	85,3	180	14,8	6 300	222	3,5	6 078	96,5	+ 5 080	+ 818	+ 5 898

3. Specieën. *Coins.*

1930	2 866	2 445	85,3	421	14,7	336	330	98,2	6	1,8	+ 2 580	+ 2 115	+ 465
1929	12 103	10 410	86	1 693	14	480	473	98,5	7	1,5	+ 11 623	+ 9 937	+ 1 686
1928	16 965	15 303	90,2	1 662	9,8	174	147	84,5	27	15,5	+ 16 791	+ 15 156	+ 1 635
1925	17 314	14 723	85	2 591	15	1 097	1 057	96,4	40	3,7	+ 16 217	+ 13 666	+ 2 551
1920	65 155	64 325	98,7	830	1,3	4 424	4 422	99,9	2	0,1	+ 60 731	+ 59 903	+ 828
1913	23 999	20 027	83,5	3 972	16,6	6 210	5 554	89,4	656	10,6	+ 17 789	+ 14 473	+ 3 316

b. Voor Gouvernementsrekening. *For Government.*1. Goederen. *Goods.*

1930	32 579	25 311	77,7	7 268	22,3	469	469	100	—	—	+ 32 110	+ 24 842	+ 7 268
1929	36 077	32 089	88,9	3 988	11,1	239	222	92,9	17	7,1	+ 35 838	+ 31 867	+ 3 971
1928	33 504	28 023	83,6	5 481	16,4	445	376	84,5	69	15,5	+ 33 059	+ 27 647	+ 5 412
1925	21 161	15 874	75,1	5 277	25	16 705	439	2,6	16 266	97,4	+ 4 446	+ 15 435	+ 10 989
1920	108 713	100 975	92,9	7 738	7,1	3 137	3 137	100	—	—	+ 105 576	+ 97 838	+ 7 738
1913	27 019	24 489	90,6	2 530	9,4	57 231	34 365	60,1	22 866	40	+ 30 212	+ 9 876	+ 20 336

2. Ongemunt goud en zilver. *Uncoined gold and silver.*

1930	—	—	—	—	—	—	—	—	—	—	—	—	—
1929	—	—	—	—	—	—	—	—	—	—	—	—	—
1928	—	—	—	—	—	—	—	—	—	—	—	—	—
1925	—	—	—	—	—	1 852	—	—	1 852	100	+ 1 852	—	+ 1 852
1920	—	—	—	—	—	—	—	—	—	—	—	—	—
1913	2	2	100	—	—	—	—	—	—	—	+ 2	+ 2	—

3. Specieën. *Coins.*

1930	30 050	24 250	80,7	5 800	19,3	24 110	22 110	91,7	2 000	8,3	+ 5 940	+ 2 140	+ 3 800
1929	41 350	35 890	86,8	5 460	13,2	33 820	27 820	82,3	6 000	17,7	+ 7 530	+ 8 070	+ 540
1928	5 200	5 200	100	—	—	1 643	1 643	100	—	—	+ 3 557	+ 3 557	—
1925	—	—	—	—	—	600	600	100	—	—	+ 600	+ 600	—
1920	11 052	11 050	100	2	—	—	—	—	—	—	+ 11 052	+ 11 050	+ 2
1913	4 419	4 419	100	—	—	—	—	—	—	—	+ 4 419	+ 4 419	—

(1) Zie ook: „Jaaroverzicht van den In- en Uitvoer van Nederlandsch-Indië”.  
See also: „Annual survey of import and export in the Neth. East Indies”.



2. IN- EN UITVOER DOOR PARTICULIEREN NAAR HERKOMST EN BESTEMMING.  
Imports and exports by private trade according to origin and destination.

(3)

Bron: C. K. S. (1).

1 000 000 gld.

Landen. Countries.	1930 (4)		1929		1928		1929		1913	
	Waarde. Value.	%	Waarde. Value.	%	Waarde. Value.	%	Waarde. Value.	%	Waarde. Value.	%
<i>a. van herkomst. of origin.</i>										
1. Nederland. <i>Holland</i> .....	140	16.8	187	17.7	172	18.1	263	23.6	145	33.2
2. Groot Brittannië. <i>Great-Britain</i> .....	87	10.5	116	11.1	119	12.6	206	18.5	77	17.6
3. Duitschland. <i>Germany</i> .....	84	10.1	115	10.9	103	10.9	37	3.3	29	6.6
4. Frankrijk. <i>France</i> .....	8	1	10	1	11	1.2	5	0.5	3	0.7
5. België. <i>Belgium</i> .....	14	1.6	18	1.7	18	1.9	6	0.5	6	1.4
6. Italië. <i>Italy</i> .....	13	1.6	18	1.7	20	2.1	8	0.7	4	0.9
7. Zweden. <i>Sweden</i> .....	8	1	9	0.8	8	0.8	9	0.8	1	0.2
8. Zwitserland. <i>Switzerland</i> .....	9	1.1	11	1	12	1.3	4	0.4	1	0.2
9. V. S. N. Amerika. <i>U. S. A.</i> .....	90	10.7	130	12.3	96	10.1	163	14.6	9	2.1
10. Britsch Indië. <i>British India</i> .....	61	7.3	57	5.4	45	4.7	18	1.6	23	5.3
11. Penang .....	14	1.7	16	1.5	18	1.9	16	1.4	13	3
12. Singapore .....	98	11.2	112	10.7	110	11.6	125	11.2	68	15.5
13. Siam .....	11	1.3	18	1.7	16	1.7	1	0.1	4	0.9
14. Fr. Indochina .....	17	2.1	30	2.8	23	2.4	19	1.7	16	3.6
15. Hongkong .....	10	1.2	9	0.9	6	0.6	28	2.5	7	1.6
16. China (incl. of Macao) .....	18	2.2	19	1.8	19	2	11	1	9	2.1
17. Japan & Formosa .....	100	12	115	10.9	94	9.9	134	12	7	1.6
18. Dalny, Korea, Wladiwostok .....	12	1.4	12	1.2	10	1.1	4	0.4	—	—
19. Australië. <i>Australia</i> (5) .....	25	3	26	2.5	26	2.7	36	3.2	11	2.5
20. Overige herkomstlanden. <i>Other countries of origin</i> .....	19	2.2	24	2.4	22	2.4	23	2	4	0.9
Totaal. <i>Total</i> .....	833	100	1052	100	948	100	1116	100	437	100
Niet gespecif. postpakketten en passagiersgoederen. <i>Parcelpost and passengergoods, not specified</i> .....	25		20		22		(6)		(6)	
Algemeen totaal. <i>Grand total</i> .....	858		1072		970		1116	100	437	100
<i>b. van bestemming. of destination.</i>										
1. Nederland. <i>Holland</i> .....	177	15.3	231	16	263	16.7	354	15.9	173	28.1
2. Groot Brittannië. <i>Great-Britain</i> .....	96	8.3	128	8.9	128	8.1	144	6.5	24	3.9
3. Duitschland. <i>Germany</i> .....	25	2.2	37	2.6	47	3	8	0.4	14	2.3
4. Frankrijk. <i>France</i> .....	33	2.9	60	4.2	69	4.4	21	0.9	27	4.4
5. België. <i>Belgium</i> .....	5	0.4	11	0.8	13	0.8	16	0.7	3	0.5
6. Italië. <i>Italy</i> .....	9	0.8	11	0.8	12	0.8	28	1.2	3	0.5
7. Denemarken. <i>Denmark</i> .....	13	1.1	17	1.2	20	1.3	7	0.3	1	0.2
8. Zweden. <i>Sweden</i> .....	1	0.1	4	0.3	2	0.1	21	0.9	—	—
9. Noorwegen. <i>Norway</i> .....	3	0.2	5	0.3	4	0.3	29	1.3	—	—
10. Oostenrijk, Hongarije, Tjecho-Slovakije. <i>Austria, Hungary, Czecho-Slovakia</i> .....	—	—	—	—	—	—	—	—	4	0.7
11. Spanje. <i>Spain</i> .....	3	0.2	4	0.3	5	0.3	3	0.1	—	—
12. Overig Europa. <i>Rest of Europe</i> .....	2	0.2	3	0.2	3	0.2	12	0.5	2	0.3
13. Egyptische havens, <i>Egyptian ports</i> , Malta, Gibraltar v.o. f. o. .....	10	0.9	50	3.5	40	2.5	309	13.9	23	3.7
14. V. S. N. Amerika. <i>U. S. A.</i> .....	142	12.3	165	11.4	201	12.7	298	13.4	13	2.1
15. Canada .....	1	0.1	1	0.1	1	0.1	4	0.2	1	0.2
16. Britsch Indië. <i>British India</i> .....	133	11.5	144	10	175	11.1	217	9.8	89	14.5
17. Penang .....	17	1.5	22	1.5	23	1.5	19	0.9	19	3.1
18. Singapore .....	246	21.3	303	21	304	19.3	273	12.3	110	17.9
19. Siam .....	7	0.6	6	0.4	7	0.4	6	0.3	2	0.3
20. Philippijnen. <i>The Philippines</i> .....	7	0.6	7	0.5	6	0.4	6	0.3	1	0.2
21. Hongkong .....	51	4.4	4	3.1	51	3.2	136	6.1	34	5.5
22. China (incl. of Macao) .....	44	3.8	55	3.8	60	3.8	32	1.4	18	2.9
23. Japan & Formosa .....	46	4	48	3.3	57	3.6	140	6.3	36	5.9
24. Dalny, Korea, Wladiwostok .....	4	0.3	5	0.3	5	0.3	—	—	—	—
25. Australië. <i>Australia</i> (5) .....	29	2.5	37	2.6	51	3.2	102	4.6	13	2.1
26. Unie van Zuid-Afrika. <i>Union of South Africa</i> .....	3	0.2	3	0.2	2	0.1	5	0.2	—	—
27. Overige bestemmingen. <i>Other destinations</i> .....	50	4.3	41	2.8	28	1.8	35	1.6	4	0.7
Totaal. <i>Total</i> .....	1157	100	1443	100	1577	100	2225	100	614	100
Niet gespecif. goederen voor scheepsverbruik, passagiersgoederen post- en bootpakketten. <i>Shipprovisions, passengergoods, parcelpost and boatparcels, not specified</i> .....	3		3		3		(6)		(6)	
Algemeen totaal. <i>Grand total</i> .....	1160		1446		1580		2225	100	614	100

(1) Zie ook: „Jaaroverzichten van den In- en Uitvoer van N. L.” See also: „Annual survey of import and export in the N. E. L.”

(2) Met uitz. van gemunt en ongemunt goud en zilver. *Excl. of coins and uncoined gold and silver.*

(3) Inb. Tasmanië, Nw. Zeeland en de Austr. eil. in de Stille Zuidzee, echter niet de Cocos- en Christmaseil. *Incl. of Tasmania, New Zealand and the Austr. Islands in the Pacific, however not the Cocos Isl. and Christmas.*

(4) Invoer Buitengewesten voorloopige cijfers. *Imports Outerprovinces provisional figures.*

(5) Betreft alleen Java en Mad. *Relates only to Java and Madura.*

(6) Reeds inb. in de gespecif. cijfers. *Already incl. in the specified figures.*

3. INVOER VAN DE BELANGRIJKSTE HANDELSARTIKELEN  
DOOR PARTICULIEREN EN HET AANDEEL VAN  
NEDERLAND DAARIN.

*Imports of the most important articles (private merchandise only) and  
the share of the Netherlands in the total value.*

gewicht in 1000 kg en waarde in 1000 gld. *Weight in 1000 kg and  
value in 1000 gld.*

Bron: C. K. S. (1).

Groepen van Artikelen. <i>Groups of Articles.</i>	1930. (2)				1929				1928.			
	Totaal N. I. <i>Total N. E. I.</i>		uit Nederland. <i>from the Netherlands.</i>		Totaal N. I. <i>Total N. E. I.</i>		uit Nederland. <i>from the Netherlands.</i>		Totaal N. I. <i>Total N. E. I.</i>		uit Nederland. <i>from the Netherlands.</i>	
	bruto ge- wicht. <i>gross weight.</i>	waarde. <i>value.</i>	waarde. <i>value.</i>	%	bruto ge- wicht. <i>gross weight.</i>	waarde. <i>value.</i>	waarde. <i>value.</i>	%	bruto ge- wicht. <i>gross weight.</i>	waarde. <i>value.</i>	waarde. <i>value.</i>	%
Dieren en planten. <i>Animals and plants</i> .....	518	494	38	7,7	1 313	778	32	4,1	9 659	1 075	25	2,3
Etwaren en genotmiddelen. <i>Comestibles and luxuries</i> .....	1 093 801	253 411	27 567	10,9	1 221 959	287 082	31 679	11,—	1 041 921	253 998	30 107	11,9
Dierlijke en plantaardige voort- brengselen. <i>Animal and vege- table products</i> .....	31 614	6 673	1 988	20,8	34 742	7 605	1 467	19,8	35 267	7 829	1 374	17,6
Mineralen.....	603 714	27 882	524	1,9	727 213	32 524	1 191	3,7	521 350	24 214	953	3,9
Chemische voortbrengselen, enz. <i>Chemical products etc.</i> .....	258 916	71 431	12 767	17,9	287 042	80 900	15 215	18,8	278 668	78 303	14 407	18,4
Aardewerk en porselein, enz. <i>Earthenware and porcelain, etc.</i>	53 462	7 489	1 043	13,9	79 498	12 843	2 337	18,2	57 585	11 677	1 595	13,7
Glas en glaswerk. <i>Glass and glass work</i> .....	18 675	7 461	2 267	30,4	26 463	9 938	2 553	25,7	22 375	8 388	2 087	24,9
Hout, kurk, plantaardig vlecht- materiaal, meubelen. <i>Wood and timber, cork, vegetable plai- tingmaterial and manuf., furni- ture</i> .....	56 137	10 480	669	6,4	72 972	12 854	570	4,4	58 737	10 637	778	7,3
Huiden, vellen, pelswerk, enz. <i>Hides, skins, furs, etc.</i> .....	4 386	7 516	782	10,4	4 598	9 098	1 002	11,—	3 635	7 877	812	10,3
Garens, manufacturen, enz. <i>Yarns, piece goods, etc.</i> .....	149 001	205 437	41 246	20,1	162 043	270 089	55 773	20,6	154 824	265 691	54 979	20,7
Papier en papierwaren, enz. <i>Paper and paper articles, etc.</i> .....	60 695	21 987	7 772	35,3	68 889	24 223	8 188	33,8	60 593	21 217	6 713	31,6
Metalen, v. a. s. excl. goud en zilver. <i>Metals, all kinds excl. of gold and silver</i> .....	360 604	78 779	15 362	19,5	502 100	109 167	24 276	22,2	421 881	90 891	19 785	21,8
Rijtuigen, voertuigen, vaartui- gen, enz. <i>Carriages, vehicles, ves- sels, etc.</i> .....	31 250	31 550	4 601	14,6	49 147	53 243	5 267	9,9	45 696	49 285	6 143	12,5
Machines, werktuigen, toestellen en gereedschappen. <i>Machines, implement apparatus and tools.</i>	84 451	79 024	21 455	27,1	132 236	115 029	35 481	30,8	120 014	94 712	30 138	31,8
Andere goederen. <i>Other articles.</i>	16 047	20 903	1 441	6,9	18 695	26 854	1 752	6,5	15 163	22 565	1 931	8,6
Totaal. <i>Total</i> .....	2 823 271	830 517	188 922	16,7	3 388 910	1 052 326	186 783	17,7	2 847 418	948 359	171 827	18,1
Niet gespecificeerde postpakket- ten en passagiersgoederen. <i>Parcelpost and passengergoods, not specif'd</i> .....	—	25 009	—	—	—	19 813	—	—	—	21 629	—	—
Goud en zilver (gemunt en on- gemunt). <i>Gold and silver, bul- lion and specie.</i> .....	23	4 218	—	—	45	16 407	—	—	52	21 525	—	—
Algemeen totaal. <i>Grand total</i> ..	2 823 294	859 744	188 922	—	3 388 955	1 083 546	186 783	—	2 847 470	901 513	171 827	—

(1) Zie ook Jaaroverzichten van den In- en Uitvoer in N. I." See also: *Annual survey of the Imports and Exports of the N. E. I.*

(2) Voorloopige cijfers. *Provisional figures.*

4. UITVOER VAN DE BELANGRIJKSTE HANDELSARTIKELLEN  
DOOR PARTICULIEREN EN HET AANDEEL VAN NEDER-  
LAND DAARIN. *Exports of the most important articles*  
(private merchandise only) and the share of the Nether-  
lands in the total value.

gewicht in 1000 kg en waarde in 1000 gld. *weight in 1000 kg*  
and value in 1000 gld.

Bron: C. K. S. (1).

Groepen van artikelen. <i>Groups of articles.</i>	1920.				1921.				1922.			
	Totaal N. I. <i>Total N. E. I.</i>		Naar Neder- land. <i>To the</i> <i>Netherlands.</i>		Totaal N. I. <i>Total N. E. I.</i>		Naar Neder- land. <i>To the</i> <i>Netherlands.</i>		Totaal N. I. <i>Total N. E. I.</i>		Naar Neder- land. <i>To the</i> <i>Netherlands.</i>	
	Bruto ge- wicht. <i>Gross weight.</i>	Waarde. <i>Value.</i>	Waarde. <i>Value.</i>	%	Bruto ge- wicht. <i>Gross weight.</i>	Waarde. <i>Value.</i>	Waarde. <i>Value.</i>	%	Bruto ge- wicht. <i>Gross weight.</i>	Waarde. <i>Value.</i>	Waarde. <i>Value.</i>	%
Dierlijke voortbrengselen en fabrikaten daarvan. <i>Animal</i> <i>products and manufac-</i> <i>ured articles of same.....</i>	39 260	25 162	5 433	21,6	45 525	31 648	6 310	19,9	44 376	27 214	5 559	20,4
Caoutchouc en getah pertja <i>Rubber and gutta percha ..</i>	296 295	172 795	9 687	5,6	321 573	237 302	10 188	4,3	292 407	280 952	17 033	6,1
Drogerijen en specerijen. <i>Drugs and spices.....</i>	98 993	66 198	13 229	20,—	98 079	75 692	12 115	16,—	92 156	67 290	8 650	12,9
Koffie, a.s. <i>Coffee, all kinds</i>	62 748	35 695	7 957	22,4	83 404	69 520	16 094	23,2	116 638	81 394	15 463	19,—
Olie- en vethoudende vruch- ten en zaden en plantaardi- go oliën en vetten. <i>Oil</i> <i>and fat containing fruits</i> <i>and seeds and vegetable oils</i> <i>and fats.....</i>	503 332	100 966	21 170	21,—	595 244	133 623	33 103	24,8	586 151	146 963	36 863	25,1
Suiker, a.s. <i>Sugar, all kinds.</i>	2 538 149	254 276	5	—	2 981 282	311 591	930	0,3	3 069 351	375 807	1 695	0,5
Tabak, a.s. <i>Tobacco, all kinds.</i>	80 146	58 648	83 473	98,—	75 860	83 281	81 471	97,8	72 074	95 786	94 428	98,6
Tapiocaproducten. <i>products.</i>	136 862	13 881	561	4,—	273 824	21 050	931	4,4	511 592	33 783	2 329	6,9
Thee. <i>Tea.....</i>	81 862	69 530	17 896	25,7	82 779	86 071	19 320	22,4	80 080	98 210	24 205	24,6
Vezels a.s. <i>Fibres, all kinds.</i>	91 047	39 350	11 248	28,6	81 077	35 021	10 044	23,7	73 732	38 276	11 696	30,6
Overige plantaardige voort- brengselen. <i>Other vegetab-</i> <i>le products.....</i>	817 252	59 474	7 209	12,1	975 001	80 039	15 746	19,7	953 340	80 539	15 108	18,8
Aardoliën, aardolieproduct- ten, brandstoffen, minera- len n.a.g. <i>Petroleum, pe-</i> <i>troleum products, fuel, mine-</i> <i>ral n. s. p. f.....</i>	4 821 695	190 056	3 695	1,9	4 440 507	185 199	2 937	1,6	3 636 666	150 145	3 384	2,3
Cement, ertsen, onedele me- talen, tras, zwavel. <i>Cement,</i> <i>ores, non-precious metals,</i> <i>trass, sulphur.....</i>	94 654	62 631	21 582	34,5	116 353	84 302	21 096	25,—	100 797	91 667	25 661	28,—
Goederen van versch. aard. <i>Articles of various nature..</i>	6 641	4 187	158	3,8	7 963	5 567	120	2,2	6 287	5 397	167	3,1
Buitenlandsche voortbreng- selen. <i>Foreign produce....</i>	9 814	3 923	655	16,7	7 025	3 392	697	21,1	7 650	3 157	449	14,2
Totaal. <i>Total.....</i>	9 978 750	1 156 747	203 988	17,2	10 184 906	1 443 208	231 102	16,—	9 643 297	1 576 580	262 720	16,7
Niet gespecificeerde postpak- ketten en pasagiersgoede- ren. <i>Parcelpost and passen-</i> <i>gergoods, not specified.....</i>	—	2 853	—	—	—	2 973	—	—	—	3 463	—	—
Goud en zilver (gemunt en ongemunt). <i>Gold and silver,</i> <i>bullion and specie.....</i>	60	7 306	—	—	71	7 561	—	—	73	7 750	—	—
Algemeen totaal. <i>Grand total.</i>	9 978 819	1 166 906	203 988	—	10 185 067	1 453 742	231 102	—	9 643 370	1 587 793	262 720	—

1) Zie ook: „Jaaroverzichten van den In- en Uitvoer in Ned. Indië”. See also: „Annual survey of the Imports and Exports of the N. E. I.”

5. WAARDE VAN DEN IN- EN UITVOER VAN GOEDEREN DOOR PARTICULIEREN IN DE VERSCHILLENDE BUITENGEWESTEN (1).

*Value of imports and exports of goods of the Outerprovinces (private merchandise only).*

(in 1 000 gld.).

Bron: C. K. S.

Gewesten. Provinces.	1930	1929	1928	1927	1925	1920	1913
<i>Invoer. Imports.</i>							
Lampoengsche districten .....	2 212	2 855	1 905	1 144	571	288	295
Palembang.....	46 520	61 508	39 014	37 984	24 818	20 523	9 454
Djambi.....	5 229	7 567	7 578	11 087	11 222	3 587	1 078
Oostkust van Sumatra .....	104 930	122 499	112 054	107 710	77 257	(?) 115 984	(?) 44 292
Benkoelen .....	2 253	3 214	2 877	2 432	2 053	1 249	1 041
Sumatra's Westkust.....	17 349	23 190	22 870	21 162	20 606	32 012	11 368
Tapanoeli .....	2 778	3 930	4 036	4 760	3 749	3 427	1 952
Atjeh en Onderhoorigheden .....	10 570	12 097	11 372	9 730	8 638	10 584	6 789
Riouw en Onderhoorigheden .....	11 343	14 787	15 152	13 779	15 326	17 201	6 985
Bangka en Onderhoorigheden .....	10 491	10 560	9 391	9 577	7 972	6 075	3 834
Billiton.....	6 821	6 979	7 450	7 028	4 420	4 945	2 163
Westerafdeeling van Borneo .....	14 859	19 423	20 889	22 056	22 827	11 808	5 502
Z. en O. afd. van Borneo .....	29 564	44 069	34 852	33 085	31 307	29 501	13 992
Manado.....	11 153	13 728	14 489	11 600	12 159	9 189	6 925
Celebes en Onderhoorigheden .....	22 254	28 576	26 797	24 364	27 871	33 675	14 157
Amboina (?).....	3 910	4 616	4 414	3 959	3 718	1 294	1 915
Ternate.....						630	1 390
Nieuw Guinee.....						107	66
Timor en Onderhoorigheden .....	323	360	351	288	224	188	198
Bali en Lombok .....	3 078	3 666	3 398	3 205	2 611	2 896	3 218
Totaal. Total.....	305 642	383 624	338 889	324 940	287 399	304 613	136 549
<i>Uitvoer. Exports.</i>							
Lampoengsche districten .....	18 684	23 377	19 681	12 923	12 681	263	1 156
Palembang.....	78 148	75 817	71 143	86 729	99 075	62 173	21 364
Djambi.....	10 925	18 994	17 850	30 631	46 392	11 726	1 641
Oostkust van Sumatra .....	193 591	228 206	242 861	300 888	316 248	(?) 222 148	(?) 129 417
Benkoelen .....	3 842	6 573	6 873	5 993	2 957	316	441
Sumatra's Westkust.....	20 629	30 028	30 006	29 482	30 250	21 680	7 637
Tapanoeli .....	6 465	9 464	11 015	13 684	17 928	3 508	2 042
Atjeh en Onderhoorigheden .....	9 675	12 953	15 095	14 911	20 881	9 284	5 784
Riouw en Onderhoorigheden .....	22 452	27 730	24 046	25 356	39 075	67 625	28 767
Bangka en Onderhoorigheden .....	17 841	22 749	25 789	7 480	8 193	2 900	1 108
Billiton.....	20 824	31 563	31 376	40 511	34 228	20 622	2 020
Westerafdeeling van Borneo .....	28 233	37 198	39 352	49 303	73 657	20 125	10 378
Z. en O. afd. van Borneo .....	97 288	126 859	115 317	129 532	166 814	199 119	53 567
Manado.....	23 007	25 458	26 575	23 612	23 706	13 287	10 626
Celebes en Onderhoorigheden .....	29 327	41 866	43 023	34 171	40 758	61 431	18 635
Amboina (?).....	5 403	5 803	5 181	6 210	4 152	1 653	2 644
Ternate.....						1 729	2 347
Nieuw Guinee.....						46	193
Timor en Onderhoorigheden .....	76	158	72	82	66	94	259
Bali en Lombok .....	5 873	10 227	11 621	6 778	7 563	3 690	6 063
Totaal. Total.....	592 283	795 023	736 877	818 166	947 624	723 419	297 084

(1) Met uitzondering van gemunt en ongemunt goud en zilver. *Excl. of coins and uncoined gold and silver.*

(2) Inb. Bengkalis. *Incl. of Bengkalis.*

(3) Bij het gewest Amboina werden ingelijfd: in 1923 het gewest Ternate en in 1924 het gewest Nieuw-Guinee. *Since 1923 the province Amboina includes Ternate and since 1924 New-Guinea.*

6. IN- EN UITVOER VAN GOEDEREN DOOR PARTICULIEREN VOLGENS DE HAVENS.  
Imports and exports of goods acc. to the ports (private merchandise only).

in 1000 gld.

Bron: C. K. S.

Havens — Ports.	Invoer — Imports.						Uitvoer — Exports.						Totale handelsbeweging — Total trade.					
	1930.		1929.		1928.		1929.		1928.		1929.		1928.		1929.		1928.	
	Totaal. Total.	In % van (of)	Totaal. Total.	In % van (of)	Totaal. Total.	In % van (of)	Totaal. Total.	In % van (of)	Totaal. Total.	In % van (of)	Totaal. Total.	In % van (of)	Totaal. Total.	In % van (of)	Totaal. Total.	In % van (of)	Totaal. Total.	In % van (of)
Java en Madoera. Java and Madura.																		
1. Soerabaja.....	191 160	36.4	291 677	39.2	236 755	38.8	174 405	30.9	214 357	30.3	255 451	30.4	365 565	38.6	476 084	34.6	492 206	34.—
2. Samarang.....	170 689	32.5	207 400	31.—	188 956	30.9	147 920	26.2	182 803	25.8	215 676	25.7	318 500	29.2	300 206	28.3	404 082	27.9
3. Tandj. Prioeek.....	104 073	19.8	123 450	18.5	114 258	18.3	88 529	15.7	117 910	16.7	146 555	17.3	192 692	17.7	241 369	17.9	259 841	17.9
4. Cheribon.....	57 664	7.2	48 898	7.2	44 177	7.3	17 881	3.2	31 971	3.1	37 537	3.5	55 325	5.1	70 369	5.1	71 734	4.9
5. Teegal.....	5 905	1.1	7 764	1.1	6 217	1.—	16 630	2.9	22 216	3.1	29 936	3.5	22 435	2.1	29 980	2.2	36 127	2.5
6. Probolinggo.....	1 901	0.4	2 447	0.4	6 126	1.—	32 169	5.7	33 269	4.7	43 920	5.1	34 061	3.1	35 716	2.6	49 127	3.4
7. Tjilatjap.....	6 712	1.3	8 251	1.2	6 126	1.—	23 469	4.1	46 163	6.5	48 354	5.8	30 181	2.8	34 414	4.7	54 480	3.8
8. Pasoeroean.....	1 449	0.3	1 688	0.3	1 613	0.3	23 042	4.1	20 826	2.9	27 968	3.3	24 431	2.2	22 814	1.6	23 981	2.—
9. Fanoeroean.....	1 801	0.4	2 784	0.4	2 526	0.4	19 152	3.4	23 217	3.3	23 357	3.1	21 053	1.9	22 793	2.—	28 793	2.—
10. Fekalongan.....	3 283	0.6	3 941	0.6	3 029	0.5	8 478	1.5	11 226	1.6	12 922	1.5	11 764	1.1	15 167	1.1	15 951	1.1
11. Banjoewangi.....	233	—	289	—	244	—	4 582	0.8	6 331	0.9	6 788	0.8	4 815	0.4	6 900	0.5	7 042	0.5
Alle kleinere havens All smaller ports.	2	—	12	—	8	—	8 336	1.5	7 893	1.1	241	—	8 338	0.8	7 905	0.5	249	—
Totaal — Total.....	524 875	100.—	638 370	100.—	609 470	100.—	564 464	100.—	708 185	100.—	839 703	100.—	1 039 339	100.—	1 376 555	100.—	1 449 173	100.—
Niet gespecificeerde art. (1).....	17 045	—	13 331	—	15 969	—	2 155	—	2 340	—	2 597	—	19 200	—	15 671	—	18 536	—
Articles not specified																		
Totaal Java en Mad. Total Java and Mad.	541 920	—	631 701	—	625 439	—	566 619	—	710 525	—	842 300	—	1 103 539	—	1 392 226	—	1 467 739	—
Buitengewesten. Outerprovinces.																		
1. Belawan.....	71 413	23.4	82 668	21.5	77 487	23.9	123 815	21.8	139 104	21.6	176 957	24.—	200 258	22.3	241 770	21.6	254 444	23.7
2. Palembang.....	46 520	15.2	61 503	16.—	39 014	11.5	73 148	13.2	75 817	10.9	71 143	9.6	124 668	13.9	137 325	12.3	110 157	10.2
3. Makassar.....	23 120	7.2	28 342	7.4	26 566	7.5	27 621	4.7	28 704	5.3	41 167	5.6	49 741	5.5	67 106	6.—	67 733	6.3
4. Pontianak.....	10 412	3.4	13 759	3.6	14 988	4.4	18 178	3.1	25 050	3.4	26 211	3.6	28 500	3.2	38 809	3.4	41 199	3.8
5. Padang.....	17 349	5.7	23 190	6.—	23 870	6.8	20 029	3.6	30 028	4.1	30 006	4.1	37 978	4.2	53 218	4.8	52 876	4.9
6. Bandjermasin.....	4 635	1.5	6 968	1.8	7 916	2.—	11 717	2.—	20 689	2.9	21 200	2.6	16 402	1.8	27 647	2.5	29 206	2.7
7. Manado.....	8 561	2.8	10 368	2.7	10 732	3.3	7 738	1.1	7 337	1.—	9 319	1.3	15 299	1.7	17 755	1.6	20 051	1.9
Alle kleinere havens All smaller ports	124 532	49.8	156 833	41.—	139 317	41.1	300 407	56.6	378 134	51.5	360 784	48.9	424 959	47.4	535 017	47.8	500 101	46.5
Totaal — Total.....	305 642	100.—	383 624	100.—	388 890	100.—	592 253	100.—	735 023	100.—	733 577	100.—	897 925	100.—	1 118 647	100.—	1 075 737	100.—
Niet gespecificeerde art. (2).....	7 964	—	6 482	—	5 059	—	699	—	633	—	896	—	8 663	—	7 115	—	6 525	—
Articles not specified																		
Totaal Bg- Ouderpr. Total.....	313 606	—	390 106	—	344 549	—	592 952	—	735 656	—	737 743	—	906 583	—	1 125 762	—	1 082 262	—

(1) Verieterd. Revised.  
(2) Deze artikelen zijn postpakketten, passagiersgoederen, bootpakketten en goederen voor scheepsgebruik. These articles are parcelspost, passenger goods, boatparcels and ship provisions.

## 7. BESTEMMING VAN EENIGE UITGEVOERDE PRODUCTEN. Destination of some exported products.

1000 kg (netto-net).

Bron: C. K. S.

Jaar. Year.	Nederland.	Gr. Britannie.	Duitsland.	Frankrijk.	Italië.	Denemarken.	Overig Europa.	V. S. v. N. A. en Canada.	Egypte.	Br. Indië.	Singapore.	Hongkong.	Siam.	China.	Japan.	Australië.	Nw. Zealand.	Elders.	Total.
1930	25	—	250	5 783	—	—	—	—	7 803	1 070 637	74 934	890 409	44 930	197 945	225 862	178	23 534	98 459	2 074 654
1929	7 723	15 554	865	82 897	6 237	—	23 550	—	242 103	997 108	83 183	227 523	34 019	232 352	216 386	219	20 856	86 132	2 236 811
1928	11 541	12 341	14 101	77 486	1 829	—	20 205	—	2 748	1 038 796	83 890	204 355	38 500	234 393	233 517	670	54 426	86 626	2 374 891
1913	117	306	—	—	—	—	41	—	5 989	618 712	91 539	130 326	3 495	32 326	261 899	32 754	—	1 224	1 233 738
1930	2	—	—	—	1	—	—	76	—	1	979	42 239	10	90 041	13 709	—	—	293	147 401
1929	2	—	—	—	—	—	—	178	—	17	496	31 527	—	81 420	21 234	—	—	99	116 163
1928	4	11	—	—	—	—	—	23	—	—	526	61 893	—	87 627	9 558	—	1	152	159 696
1913	—	—	—	—	—	—	—	—	—	—	635	20 807	33	11 233	6 109	—	—	25	38 842
1930	—	18 705	—	—	—	—	21 041	—	—	102 889	223	17 001	5 731	—	—	303	—	388 641	507 740
1929	—	31 433	—	—	—	—	12 433	—	—	68 077	780	20 164	13 100	1 642	—	1 031	—	365 632	514 444
1928	—	62 167	—	—	—	—	24 610	—	1 026	70 137	706	23 649	12 624	6 899	—	395	—	261 033	462 967
1913	22	56	—	—	10	—	—	—	—	90 341	2 435	51 247	7 937	13 946	18 587	142	—	25	190 779
1930	12 017	38 610	9 478	4 925	4 922	27	2 245	39 446	—	—	106 101	—	—	19	4 863	1 295	4	6 923	279 565
1929	10 289	32 084	7 730	5 072	4 047	—	1 625	94 911	1	—	—	—	—	67	2 232	3 211	10	8 218	301 440
1928	11 670	25 946	4 566	3 943	2 384	4	1 113	91 993	—	1	120 537	—	—	30	1 564	3 036	—	6 437	273 279
1913	1 621	1 973	27	—	—	—	—	20	—	—	1 384	—	—	—	—	—	—	1 579	7 037
1930	81 771	21 172	44 003	68 916	8 459	45 109	2 543	33 963	—	—	58 384	—	—	—	1 233	505	—	9 654	375 717
1929	131 067	19 043	30 712	74 819	8 321	43 150	2 648	16 851	—	—	57 884	—	—	—	2 251	—	—	10 083	456 839
1928	136 554	5 232	37 033	70 596	10 680	43 514	2 849	14 247	—	—	47 186	—	—	—	50	—	—	12 760	440 851
1913	74 024	404	23 811	59 952	1 584	100	—	—	—	—	47 007	—	—	—	—	—	—	17 367	223 339
1930	17 849	38 953	63	914	1	4	892	2 394	1 320	985	311	—	8	372	2	10 474	13	3 859	79 019
1929	16 097	36 633	73	175	4	10	1 084	2 392	1 778	1 836	344	—	5	272	2	8 807	2	3 036	72 490
1928	16 726	29 377	133	248	8	5	774	2 552	828	2 414	324	—	7	782	2	11 144	5	4 279	69 653
1913	12 180	7 623	—	—	—	—	—	135	—	—	—	—	—	—	—	—	2 014	4 696	26 548
1930	14 492	46	235	14 118	316	8 922	7 647	5 541	66	3 379	5 819	300	332	191	1 053	749	48	3 280	61 503
1929	19 250	70	544	21 427	1 404	4 031	8 190	10 093	531	4 892	5 280	117	331	123	1 162	1 086	33	3 311	81 809
1928	21 220	304	1 070	33 503	3 883	5 424	11 578	25 279	261	3 145	6 959	89	82	114	863	740	28	2 692	114 633
1920	12 137	—	—	4 119	—	918	—	2 583	—	—	2 170	—	—	—	—	—	—	4 032	26 019

(1) Verbetard. Revised.

8. INTERGEWESTELIJK HANDELSVERKEER  
 BINNEN NED.-INDIË

*Interprovincial trade within the N. E. I.*

## 8. INTERGEWESTELIJK HANDELS

## Interprovincial trade

Bron: C. K. S.

Artikelen—Goods.	Sumatra, Bangka en Billiton.					Westerafd. en Z. en O. afd. van Borneo.				
	1930	1929	1928	1927	1926	1930	1929	1928	1927	1926
<b>a. Invoer in de Buitengew. uit Java—Import into the Outerprovinces from Java.</b>										
Manufacturen Inl. kleeding—Textiles Nat. cloths	6 354	7 218	7 084	6 635	7 086	2 929	3 657	2 863	3 143	5 265
Manufacturen a. a. s.—Textiles cotton-all other kinds	3 822	6 252	5 424	6 114	4 444	985	2 656	1 950	3 074	1 178
Suiker a. s.—Sugar all kinds	7 229	7 634	7 824	8 621	—	3 147	3 539	2 932	3 649	—
IJzer en staal, ijzer en staalwerk—Iron and steel and iron and steelgoods.	4 578	5 493	4 880	4 844	12 526	1 554	1 893	1 299	1 630	2 840
Sigaren en sigaretten—Cigars and cigarettes	14 720	14 942	12 805	10 606	1 463	4 377	4 633	3 189	3 405	445
Tabak a. s.—Tobacco a. k.	2 212	2 186	2 297	2 374	2 199	1 182	1 649	1 352	1 143	782
Kramerijen—Haberdashery	2 679	3 478	2 795	2 956	3 253	653	882	690	1 044	313
Rijst—Rice	2 764	3 478	4 082	3 992	8 657	890	640	693	1 730	1 387
Eetwaren—Provisions	2 722	3 025	3 008	3 129	3 086	1 095	1 190	1 203	1 189	1 022
Melk—Milk	264	283	301	268	869	110	136	95	96	—
Automobielenonderdeelen—Motorcars spare parts	3 162	3 694	3 768	3 413	1 639	512	615	525	640	303
Automobielen—Motorcars	3 909	5 635	5 183	4 763	—	390	968	775	598	106
Aardolieproducten—Petroleum products	2 121	2 163	2 507	4 416	887	1 589	1 625	644	756	139
Dranken, gedistilleerd—Drinks, distilled	161	196	208	233	260	86	96	76	106	136
Alle andere goederen—All other goods	35 578	40 298	33 435	33 737	—	10 146	10 358	8 117	8 874	—
Totaal—Total	92 270	105 935	95 551	96 101	—	29 585	34 537	26 403	31 068	—
<b>b. Uitvoer uit de Buitengew. naar Java—Export from the Outerprovinces to Java.</b>										
Aardolieproducten—Petroleum products	3 619	2 502	3 499	5 973	5 800	549	482	2 673	2 348	866
Residu—Residue	1 052	112	114	12	159	569	1 717	2 392	2 399	—
Benzoë—Benzoin	2 005	2 080	2 169	1 967	293	—	—	—	—	—
Cement	1 198	1 257	1 049	914	—	—	—	—	—	—
Copra	665	781	773	781	1 005	5	3	256	2 163	6 546
Gambir—Gambier	2 073	2 454	2 899	2 449	1 863	801	689	1 395	1 142	—
Gom-copal en damar—Gum-copal and gum-dammar	331	587	502	507	—	106	544	248	1 819	3 821
Goud n. a. g.—Gold	4 951	4 910	4 784	5 636	—	2	—	63	75	—
Koffie, robusta—Coffee robusta	7 471	8 634	6 235	7 603	1 565	—	—	—	—	—
" andere—Coffee other kinds	305	411	1 036	946	1 783	—	1	4	—	—
Metalen, ruwe tin—Raw tin	29 765	38 433	41 187	34 910	28 681	—	—	—	—	—
Peper, witte—Pepper white	9 301	9 661	6 250	5 980	2 373	858	1 115	728	500	236
" zwarte—Pepper black	3 539	4 439	6 521	2 695	5 657	135	105	121	81	116
Rotan—Rattan	59	61	75	131	160	194	196	204	314	304
Rijst—Rice	29	4	1	9	35	11	19	8	1	4
Steenkolen—Coal	4 208	3 910	3 278	3 627	—	1 904	1 864	2 070	1 669	3 706
Visch—Fish	4 033	3 096	3 286	3 916	225	1 425	1 123	1 064	661	1 096
Alle andere goederen—All other goods	20 641	21 151	16 758	18 846	—	5 695	6 886	5 707	6 323	—
Totaal—Total	95 245	103 883	100 396	96 902	—	12 254	14 744	16 933	19 995	—
<b>Idem—Do. in eenheden</b>										
Aardolieproducten—Petroleum products	80 531	58 977	77 501	97 907	48 258	8 890	8 124	50 428	37 510	5 707
Residu—Residue	38 350	3 939	5 125	474	1 819	32 759	82 823	98 732	100 591	24 761
Benzoë—Benzoin	2 481	2 600	2 755	2 702	2 330	—	—	—	—	—
Cement	266 240	277 989	235 847	229 265	71 000	—	—	—	—	—
Copra	3 347	3 644	3 249	3 329	3 131	30	16	947	9 209	13 389
Gambir—Gambier	4 213	4 498	4 702	4 076	6 551	1 678	1 163	1 653	1 404	2 600
Gom-copal en damar—Gum-copal and dammar	810	1 088	864	859	542	418	1 168	546	3 564	962
Goud n. a. g.—Gold	—	—	—	—	—	—	—	—	—	—
Koffie, robusta—Coffee rob.	16 569	11 353	10 200	10 303	10 321	—	—	—	—	—
" andere—Coffee other kinds	348	363	850	688	2 258	—	—	5	—	—
Metalen, ruwe tin—Raw tin	13 760	15 091	14 404	12 584	10 265	—	—	—	—	—
Peper, witte—Pepper white	6 284	4 047	2 687	3 399	2 019	518	481	321	295	451
" zwarte—Pepper black	3 339	3 200	4 377	2 953	12 510	126	71	80	88	189
Rotan—Rattan	333	396	523	822	916	1 676	1 544	1 510	2 040	2 476
Rijst—Rice	208	25	10	51	161	81	131	56	7	9
Steenkolen—Coal	383	354	307	357	—	198	193	220	204	1 726
Visch—Fish	31 464	27 455	28 541	28 839	15 409	4 973	3 924	3 642	2 547	1 730

(\*) Inbegrepen speciën en Gouvernementsgoederen—Inclusive of coins and Governmentgoods.



Commerce.

VERKEER BINNEN NED.-INDIE.

within the N. E. I. (¹).

Manado, Celebes.					Molukken—Moluccas.					Bali en Lombok en Timor en Ond. Sunda islands.				
1930	1929	1928	1927	1920	1930	1929	1928	1927	1920	1930	1929	1928	1927	1920
1000 gld.														
1543	1721	1631	1401	3753	204	272	264	286	284	1552	2033	1745	1603	3796
654	798	1403	1088	150	162	184	140	1538	1995	2560	2236	400	12	
1342	1258	1232	1191	671	140	154	161	188	132	510	530	467	386	463
791	825	757	337	1946	105	98	53	63	46	478	525	433	386	463
3661	3613	3959	3325	188	387	417	458	341	36	694	776	711	625	6
210	313	282	351	222	16	22	19	31	19	8	10	9	11	18
288	304	442	362	1023	84	183	129	207	73	403	525	439	448	658
231	52	85	155	419	213	80	80	102	1099	455	198	135	254	—
439	485	502	317	504	112	116	106	141	62	478	437	414	367	468
12	10	27	23	66	17	8	9	12	49	38	45	38	52	768
810	850	646	579	877	16	19	16	13	—	625	677	581	437	324
557	672	578	444	30	19	16	75	26	—	616	946	1070	564	208
160	246	226	171	30	26	55	27	96	—	215	283	336	436	208
20	18	21	16	186	12	11	11	15	43	29	33	33	30	120
6540	6862	6445	5853	—	1074	1227	1074	799	—	3563	4520	4946	3761	—
17253	18027	18236	15613	—	2575	2840	2666	2360	—	11208	13533	13917	11670	—

1000 gld.														
—	—	—	—	—	—	—	—	—	—	5	5	5	7	17
—	6	—	—	—	—	—	—	—	—	—	1	—	—	2
2152	1409	4046	3744	791	—	—	7	—	33	2046	1298	1054	2296	3994
—	—	2	1	2	153	—	—	—	50	—	—	—	—	3
179	98	54	158	—	—	—	—	—	—	—	—	—	—	—
2	32	2	1	127	—	—	1	2	—	1	—	—	—	8
—	—	—	—	—	—	—	—	—	5	1001	1019	865	1006	1076
—	—	—	—	—	—	—	—	—	—	—	—	—	—	—
2	—	—	—	2	—	—	—	—	—	—	—	—	—	—
9	5	9	5	40	—	—	—	—	6	—	—	—	—	—
4	13	13	54	65	—	—	—	—	—	946	1691	1979	1544	774
—	—	—	—	—	—	—	—	—	—	—	—	—	—	—
11	87	67	87	153	—	—	—	—	4	16	4	10	6	10
8106	3798	3209	3870	—	535	778	584	719	—	5231	6057	5853	5534	—
10465	5446	7405	7926	—	536	787	589	739	—	9248	10078	9771	10402	—

in units.														
—	—	—	—	2	—	—	—	—	—	27	25	36	34	86
—	380	—	—	92	—	—	—	—	—	—	1	13	—	35
—	—	—	—	—	—	—	—	—	—	—	3	—	—	—
11042	6513	16837	16455	6663	—	36	—	30	72	10372	5978	4343	9911	10425
—	—	3	1	—	—	—	—	—	—	2	2	2	1	5
—	12	4	6	344	—	—	—	—	122	—	—	—	—	—
302	129	83	193	—	—	—	—	—	—	—	—	—	—	—
4	36	2	1	128	—	—	1	2	—	3	—	3	9	1124
—	—	—	—	—	—	—	—	—	5	1037	718	605	652	—
—	—	—	—	2	—	—	—	—	—	—	—	—	—	—
2	—	1	2	—	—	—	—	—	—	—	—	—	—	—
94	51	98	53	380	—	—	—	—	42	—	—	—	—	—
27	95	107	367	222	—	—	—	—	—	5166	9573	11792	9142	3195
—	—	—	—	—	—	—	—	—	—	—	—	—	—	—
25	217	168	282	407	—	—	1	1	13	51	14	23	16	48

9. IN-EN UITVOER DOOR HET GOVERNEMENT.  
Imports and exports of the Government.

1000 gld.

Bron: C. K. S. (1).

Groepen van artikelen. Groups of articles.	1920	1927	1928	1929	1930	1929	1928	1927	1920
<i>a. Invoer. Import.</i>									
I. Industrie- en bouwmaterialen. Industrial and building materials.	8 374	6 938	5 973	7 231	7 231	6 882	8 374	8 374	43 208
Toestellen, machines, werktuigen. Engines, machinery, tools.	620	706	918	730	730	815	620	591	1 985
Kopervraad voor electr. geleidingen. Brass- and copperwire (cond. c.).	69	42	18	387	387	46	69	339	5 486
Drijfriemen (van elke samenst.). Belts (of any composition).	1 814	1 929	1 281	1 472	1 472	1 814	1 814	1 511	422
Ijzer en staal, ijzer- en staalwaren. Iron and steel, iron- and steel products.	440	786	308	237	1 589	237	440	206	50
Metalen en metaalwerk (2). Metals, metalwares.	56	170	35	24	119	46	56	141	542
Hout en houtwerk. Wood, timber and manufactures thereof (3). Hoofing and walling material.	—	2	10	15	124	15	—	85	161
Cement. verwaren en ruwe verf- en lijdstoffen. Lime, oil, paints, crude materials.	—	80	10	11	772	11	—	786	1 562
II. Verkeer. Traffic.	824	213	215	237	632	237	824	361	154
Locomotieven en onderdelen. Locomotives and accessories.	2 136	1 107	5 099	557	2 761	557	2 136	148	4
Spoorwagematerieel. Railway mat.	813	1 291	1 147	1 234	3 919	1 234	813	18 308	6
— rollend. rolling.	—	—	—	—	—	—	—	—	887
— spoorstaven v. a., bruggen (4) c. a. rails, joints v. c. p., bridges and parts thereof.	1 321	1 202	2 161	2 285	7 441	2 285	1 321	—	852
III. Voeding- en genotmidd., kleding, huish. art., inteil. behoorten. Food, stuffs, beverages, clothing, art. of priv. use, intellect. requirements.	1	1	2	47	47	17	1	—	107
Automobielen en onderdelen. Motor-cars and accessories.	882	878	1 382	216	357	216	882	—	1 065
Vaartuigen. Ships and boats.	3 068	8 460	1 739	341	1 392	341	3 068	445	768
Vliegtuigen en deelen daarvan.	—	—	—	—	—	—	—	—	—
Totaal. Total.	32 573	38 076	33 504	38 480	108 713	38 480	32 573	33 504	1 958
<i>b. Uitvoer. Export.</i>									
Kinabast. Cinchonabark.	—	—	—	—	—	—	—	—	—
Thiers. Thiars.	—	—	—	—	—	—	—	—	—
Coca en cocahuid. Coca and cocaleaves.	—	—	—	—	—	—	—	—	—
Gekahperija. Gutapercha (5).	—	—	—	—	—	—	—	—	—
Caoutchouc (ruwe of fabr. bereide). Rubber (6).	—	—	—	—	—	—	—	—	—
Citronella-olie. Citr. oil.	—	—	—	—	—	—	—	—	—
Koffie. Coffee.	—	—	—	—	—	—	—	—	—
Tin.	470	239	445	470	470	239	470	445	768
Alle andere goederen. All other goods.	—	—	—	—	—	—	—	—	—
Totaal. Total.	470	239	445	470	470	239	470	445	8 137

(1) Zie ook: Jaaroverzicht v/d In- en Uitvoer van N. I. See also: Annual Survey of the Import and Export of the N. E. I.

(2) Incl. koperen en nikkeldeelen. Incl. of copper and nickel coin.

(3) Geen aarden of glazen dakpannen, dakglas of dakijzer. Exc. earthen or glass tiles, glass roofing, roofing iron, etc.

(4) Boeken, plaat- en kaartwerk en bedrukt papier. Books, pictures and maps and printed paper.

(5) Incl. bruggen voor rijwegen. Incl. of bridges for roads.

(6) Van 1928 af opgenomen onder uitvoer door particulieren. Since 1928 included in export of private merchandise.

(7) Van 1926 "

XI. PRIJZEN, INDEXCIJFERS EN KOSTEN VAN LEVENSONDERHOUD.  
Prices, indexnumbers and costs of living.

1. PRIJZEN. — Prices.

a. Gemiddelde kleinhandelsprijzen van eenige verbruiksartikelen te Batavia.

Retail prices of some articles of consumption at Batavia.

Bron: C. K. S.

in gld.

Artikelen. Articles.	Gemiddeld. Average.					1930 gemiddeld per kwartaal. 1930 average per quarter.			
	1913	1920	1928	1929	1930	I	II	III	IV
<i>a. Inheemsche artikelen. Homearticles. (1)</i>									
1 Rijst (Rice) No. 1 p. gantang (= 858 l).....	1,—	1,94 <sup>s</sup>	1,74 <sup>s</sup>	1,71 <sup>s</sup>	1,66	1,68 <sup>s</sup>	1,66	1,65	1,65
2 " " " 2 " " (= 858 l).....	0,90	1,73	1,29 <sup>s</sup>	1,21 <sup>s</sup>	1,23	1,25	1,21	1,21	1,25
3 " " " 3 (beras merah) p. gantang (= 858 l).....	0,60	1,51	0,93 <sup>s</sup>	0,94	0,97 <sup>s</sup> / <sub>4</sub>	1,01	0,96 <sup>s</sup> / <sub>4</sub>	0,95 <sup>s</sup> / <sub>4</sub>	0,97 <sup>s</sup> / <sub>4</sub>
4 Aardappelen (Potatoes) te kw. groote witte p. kati catty.....	0,06	0,16	0,11 <sup>s</sup>	0,12 <sup>s</sup> / <sub>4</sub>	0,11 <sup>s</sup>	0,12 <sup>s</sup> / <sub>4</sub>	0,11 <sup>s</sup> / <sub>4</sub>	0,11 <sup>s</sup>	0,10 <sup>s</sup> / <sub>4</sub>
5 Brood (Bread) p. 1/4 brood. a. qu. of a loaf.....	0,05	0,08 <sup>s</sup> / <sub>4</sub>	0,07	0,07 <sup>s</sup> / <sub>4</sub>	0,07 <sup>s</sup> / <sub>4</sub>	0,07 <sup>s</sup> / <sub>4</sub>	0,07 <sup>s</sup> / <sub>4</sub>	0,07 <sup>s</sup> / <sub>4</sub>	0,07 <sup>s</sup> / <sub>4</sub>
6/7 Melk (Milk) p. flesch. bottle.....	0,15	0,31 <sup>s</sup> / <sub>4</sub>	0,30 <sup>s</sup> / <sub>4</sub>	0,30	0,29 <sup>s</sup> / <sub>4</sub>	0,30	0,30	0,30	0,29 <sup>s</sup> / <sub>4</sub>
8 Kippeneieren (Hen's eggs) p. 10 stuks. 10 pieces.....	0,30	0,85 <sup>s</sup>	0,62 <sup>s</sup> / <sub>4</sub>	0,68 <sup>s</sup>	0,59 <sup>s</sup> / <sub>4</sub>	0,70 <sup>s</sup> / <sub>4</sub>	0,61 <sup>s</sup> / <sub>4</sub>	0,52 <sup>s</sup>	0,54 <sup>s</sup> / <sub>4</sub>
9 Rundvleesch (Beef) p. pond. pound (= 1/2 kg).....	0,35	0,90 <sup>s</sup> / <sub>4</sub>	0,78	0,69 <sup>s</sup> / <sub>4</sub>	0,70	0,70	0,70	0,70	0,70
10 Karbouwenvleesch (Buffalo) p. kati. catty (= 617,6 g).....	0,30	0,78 <sup>s</sup> / <sub>4</sub>	0,58 <sup>s</sup>	0,61	0,59 <sup>s</sup> / <sub>4</sub>	0,60 <sup>s</sup> / <sub>4</sub>	0,58 <sup>s</sup> / <sub>4</sub>	0,60	0,60
11 Varkensvleesch (Pork) p. kati. catty (= 617,6 g).....	0,40	1,35	0,87 <sup>s</sup>	0,86	0,95	0,98 <sup>s</sup> / <sub>4</sub>	0,97 <sup>s</sup>	0,95 <sup>s</sup> / <sub>4</sub>	0,88 <sup>s</sup> / <sub>4</sub>
12 Zout (Salt) p. briket. briquette.....	0,85	0,90	0,43 <sup>s</sup> / <sub>4</sub>	0,41 <sup>s</sup> / <sub>4</sub>	0,38	0,41 <sup>s</sup> / <sub>4</sub>	0,40 <sup>s</sup>	0,38	0,31 <sup>s</sup> / <sub>4</sub>
13 Klapperolie (Coconut-oil) p. flesch. bottle.....	0,10	0,10	0,10	0,10	0,10	0,10	0,10	0,10	0,10
14/15 Suiker (Sugar) p. kati. catty (= 617,6 g).....	0,10	0,55	0,12	0,11 <sup>s</sup>	0,09 <sup>s</sup>	0,11 <sup>s</sup> / <sub>4</sub>	0,10 <sup>s</sup> / <sub>4</sub>	0,08 <sup>s</sup> / <sub>4</sub>	0,07 <sup>s</sup>
16 Koffieboonen, rauwe (Unroasted coffee-beans) p. pond pound.....	0,32 <sup>s</sup>	0,64 <sup>s</sup>	0,55 <sup>s</sup>	0,59	0,51 <sup>s</sup> / <sub>4</sub>	0,55	0,55	0,51 <sup>s</sup> / <sub>4</sub>	0,45
17 Thee (Tea) Goalpara p. pak. pack.....	0,75	1,14	1,17 <sup>s</sup>	1,15 <sup>s</sup>	1,15	1,15	1,15	1,15	1,15
18 Stroop (Syrup) p. flesch. bottle.....	0,40	1,17	0,49 <sup>s</sup> / <sub>4</sub>	0,50	0,49 <sup>s</sup> / <sub>4</sub>	0,52 <sup>s</sup>	0,51 <sup>s</sup> / <sub>4</sub>	0,47 <sup>s</sup>	0,47 <sup>s</sup>
19 Petroleum Kroon p. blik. tin.....	2,05	3,15	2,84 <sup>s</sup>	3,55	3,22	3,22 <sup>s</sup>	3,13 <sup>s</sup>	3,42 <sup>s</sup>	3,10
<i>b. Uitheemsche artikelen. Foreign articles. (2)</i>									
1 Meel (Flour) Austr. p. kati. catty (= 617,6 g).....	0,14	0,38	0,17 <sup>s</sup> / <sub>4</sub>	0,16 <sup>s</sup> / <sub>4</sub>	0,15 <sup>s</sup>	0,16 <sup>s</sup>	0,16	0,15 <sup>s</sup> / <sub>4</sub>	0,14 <sup>s</sup>
2 Maizena, Duryea p. kl. pak. package.....	0,19	0,40	0,18 <sup>s</sup> / <sub>4</sub>	0,18 <sup>s</sup> / <sub>4</sub>	0,19	0,18 <sup>s</sup> / <sub>4</sub>	0,19	0,19	0,18 <sup>s</sup> / <sub>4</sub>
3 Havermout (Quaker Oats) p. blik. tin.....	0,57 <sup>s</sup>	1,25	0,70 <sup>s</sup>	0,69 <sup>s</sup> / <sub>4</sub>	0,70	0,70	0,70	0,70	0,70
4 Macaroni p. pak. package.....	0,20	0,45	0,28 <sup>s</sup> / <sub>4</sub>	0,25 <sup>s</sup> / <sub>4</sub>	0,24 <sup>s</sup> / <sub>4</sub>	0,25	0,24 <sup>s</sup> / <sub>4</sub>	0,24 <sup>s</sup>	0,24 <sup>s</sup>
5 Biscuit Marie (H. & P.) p. blik. tin.....	1,10	2,82	2,14	2,05	2,05	2,07 <sup>s</sup>	2,07 <sup>s</sup>	2,05	2,—
6 Melk (Milk) cond. milkmaid p. blik. tin.....	0,27 <sup>s</sup>	0,90	0,52 <sup>s</sup> / <sub>4</sub>	0,51 <sup>s</sup> / <sub>4</sub>	0,51	0,51 <sup>s</sup> / <sub>4</sub>	0,51	0,50 <sup>s</sup>	0,50 <sup>s</sup>
7 Boter (Butter) Wijsman p. bl. v. 5 W. tin (= 2 1/2 kg).....	5,85	10,71	7,17 <sup>s</sup>	7,28	6,88	7,34	7,20	6,68 <sup>s</sup>	6,29
8 Boter (Butter) Wood, Dunn en Co. z.g. 5 lbs. blik. tin.....	4,—	6,85 <sup>s</sup>	4,89 <sup>s</sup>	4,79 <sup>s</sup>	4,49 <sup>s</sup>	4,38 <sup>s</sup>	4,75	4,43 <sup>s</sup>	3,96
9 Kaas (Z. M.) (Cheese) Wijsman p. 1/8 stuk 1/8 piece.....	0,65	1,82	1,05 <sup>s</sup>	1,04	1,06	1,10	1,09	1,02 <sup>s</sup>	1,02 <sup>s</sup>
10 Cornedbeef, Libby p. blik. tin.....	0,40	1,40 <sup>s</sup>	0,54 <sup>s</sup>	0,53 <sup>s</sup>	0,53 <sup>s</sup>	0,54	0,54	0,54	0,52 <sup>s</sup> / <sub>4</sub>
11 Spliterwten (Split-peas) p. pond. pound (= 1/2 kg).....	0,25	0,69 <sup>s</sup>	0,47	0,45	0,45 <sup>s</sup>	0,47 <sup>s</sup>	0,47 <sup>s</sup>	0,44 <sup>s</sup> / <sub>4</sub>	0,42 <sup>s</sup>
12 Sla-olie (Salad-oil) Delftsche p. 1/2 flesch 1/2 bottle.....	0,70	1,83 <sup>s</sup>	0,91 <sup>s</sup>	0,95	0,95 <sup>s</sup> / <sub>4</sub>	0,95 <sup>s</sup> / <sub>4</sub>	0,95	0,95	0,95
13 Zout (Salt) Morton p. flesch. bottle.....	0,70	1,20	0,80	0,82 <sup>s</sup>	0,82 <sup>s</sup>	0,82 <sup>s</sup>	0,82 <sup>s</sup>	0,82 <sup>s</sup>	0,82 <sup>s</sup>
14 Jam, Jones p. blik. tin.....	0,40	0,84 <sup>s</sup> / <sub>4</sub>	0,48	0,45	0,42 <sup>s</sup>	0,42 <sup>s</sup>	0,42 <sup>s</sup>	0,42 <sup>s</sup>	0,42 <sup>s</sup>
15 Cacao (Cocoa) Droste p. blik. tin.....	1,25	2,91 <sup>s</sup>	1,83	1,82	1,79	1,80	1,80	1,79	1,77 <sup>s</sup>
16 Kwast (Lemon Squash) Brooke p. flesch. bottle.....	1,25	1,56 <sup>s</sup>	1,19 <sup>s</sup>	1,22	1,20 <sup>s</sup>	1,22 <sup>s</sup>	1,22 <sup>s</sup>	1,19	1,17 <sup>s</sup>
17 Bier (Beer) Kloster p. flesch. bottle.....	0,40	0,86 <sup>s</sup> / <sub>4</sub>	0,67 <sup>s</sup> / <sub>4</sub>	0,67	0,66 <sup>s</sup> / <sub>4</sub>	0,66 <sup>s</sup> / <sub>4</sub>	0,66 <sup>s</sup> / <sub>4</sub>	0,66 <sup>s</sup> / <sub>4</sub>	0,66 <sup>s</sup> / <sub>4</sub>
18 Waschzeep (Yellow soap) Sunlight p. pak. package.....	0,35	0,90	0,57 <sup>s</sup>	0,57 <sup>s</sup> / <sub>4</sub>	0,55 <sup>s</sup> / <sub>4</sub>	0,55 <sup>s</sup> / <sub>4</sub>	0,55	0,55	0,55
19 Lucifers (Matches) Zweedsche p. pak. package.....	0,15	0,30	0,26 <sup>s</sup>	0,26	0,25 <sup>s</sup>	0,25 <sup>s</sup>	0,25 <sup>s</sup>	0,25 <sup>s</sup>	0,25 <sup>s</sup>
20 " " Japansche " " ".....	0,10	0,30	0,28 <sup>s</sup> / <sub>4</sub>	0,22 <sup>s</sup>	0,22 <sup>s</sup>	0,22 <sup>s</sup>	0,22 <sup>s</sup>	0,22 <sup>s</sup>	0,22 <sup>s</sup>

(1) 1913—1924 geven prijzen afkomstig uit Batavia, Bandoeng en Buitenzorg. For 1913 to 1924 prices in Batavia, Bandoeng and Buitenzorg.

b. Gemiddelde pasarprijzen op Java en Madoera. Average prices on Native markets in Java and Madoera.

(119 pasars in guldens per pikol. Prices in guilders per picul).

(Prijzen in guldens per pikol. Prices in guilders per picul).

1 picol — picul = 61,7613 kg

Bron: C. K. S.

Jaar. Year.	Padi. Rice in the husk.		Beras. Rice cleaned.		Mais. ge- peld. Maize, shelled.		Cassave. Cassava.		Bataaten. Sweet pota- toes.		Aardnoten. Peanuts.		Katjang ke- delece. Soja- beans.		Eieren. Eggs (°).		Vleesch. Meat (°).		Jav. Suiker. Native Su- gar (°).		Mais kolven No. 1. Maize cobs (°).		Gepiek No. 1. Dried Cassava roots.		Klapper. Coconut. (°)		Gedroogde Visch. Dried fish (°).	
	Boeloe.	Goendil.	No. 1.	No. 2.	No. 1.	No. 2.	No. 1.	No. 2.	No. 1.	No. 2.	Ongepeld.	Gepeld.	White.	Zwart.	Denden.	Kippen. Hens.	Karbouw. Buffalo.	Rund. Beef.	Goela aren.	Goela teboe.	Mais kolven No. 1.	Gepiek No. 1.	Dried Cassava roots.	Klapper. Coconut. (°)	Gedroogde Visch. Dried fish (°).			
Gem. Average. 1920	7,82	6,53	19,02	17,10	9,18	8,25	2,76	2,30	2,85	2,20	11,88	20,11	17,02	15,70	0,08	0,06	0,75	—	—	—	1,28	5,32	3,8	0,15	0,44	0,44	0,08	0,15
" " 1921	5,90	4,28	12,67	11,17	5,48	4,65	1,45	1,19	1,61	1,37	7,87	13,80	12,62	12,10	0,07	0,05	0,77	—	—	—	0,96	5,97	3,97	0,06	0,49	0,49	0,08	0,15
" " 1922	4,75	4, —	9,88	8,88	4,16	3,79	1,29	0,94	1,47	1,08	6,57	11,76	10,13	9,45	0,05	0,04	0,50	—	—	—	0,86	5,07	3,55	0,06	0,42	0,42	0,06	0,15
" " 1923	4,72	4, —	9,88	8,88	4,16	3,79	1,29	0,94	1,47	1,08	6,57	11,76	10,13	9,45	0,05	0,04	0,50	—	—	—	0,86	5,07	3,55	0,06	0,42	0,42	0,06	0,15
" " 1924	5,22	4,49	11,22	10,48	4,90	4,58	1,58	1,27	1,49	1,21	7,18	13,53	10,97	10,47	0,05	0,04	0,57	—	—	—	0,74	5,33	4,06	0,06	0,34	0,34	0,06	0,15
" " 1925	5,25	4,61	12,11	10,81	5,74	4,66	1,59	1,23	1,58	1,27	7,22	13,02	11,27	10,27	0,05	0,04	0,54	—	—	—	0,75	5,23	4,07	0,06	0,32	0,32	0,06	0,15
" " 1926	5,25	4,61	12,11	10,81	5,74	4,66	1,59	1,23	1,58	1,27	7,22	13,02	11,27	10,27	0,05	0,04	0,54	—	—	—	0,75	5,23	4,07	0,06	0,32	0,32	0,06	0,15
" " 1927	5,08	4,38	11,46	10,23	4,70	3,89	1,38	1,19	1,60	1,26	7,10	12,49	10,99	9,98	0,05	0,04	0,49	—	—	—	0,69	5,08	3,89	0,06	0,30	0,30	0,06	0,15
" " 1928	4,79	4,07	11,36	10,18	4,35	3,58	1,32	0,92	1,40	1,09	6,51	12,04	10,06	8,88	0,05	0,04	0,49	—	—	—	0,66	4,84	3,68	0,06	0,30	0,30	0,06	0,15
" " 1929	5,03	4,25	12,16	11,11	4,67	3,74	1,22	0,94	1,36	1,06	6,87	11,94	10,18	9,35	0,05	0,04	0,50	—	—	—	0,67	5,12	3,81	0,06	0,29	0,29	0,06	0,15
Jan. ....	4,93	4,23	12,16	10,96	4,65	3,79	1,29	0,97	1,45	1,07	6,76	11,87	10,21	9,43	0,05	0,04	0,50	—	—	—	0,65	5,12	3,81	0,06	0,29	0,29	0,06	0,15
Febr. ....	4,93	4,23	12,16	10,96	4,65	3,79	1,29	0,97	1,45	1,07	6,76	11,87	10,21	9,43	0,05	0,04	0,50	—	—	—	0,65	5,12	3,81	0,06	0,29	0,29	0,06	0,15
Maart. ....	4,93	4,23	12,16	10,96	4,65	3,79	1,29	0,97	1,45	1,07	6,76	11,87	10,21	9,43	0,05	0,04	0,50	—	—	—	0,65	5,12	3,81	0,06	0,29	0,29	0,06	0,15
April. ....	4,93	4,23	12,16	10,96	4,65	3,79	1,29	0,97	1,45	1,07	6,76	11,87	10,21	9,43	0,05	0,04	0,50	—	—	—	0,65	5,12	3,81	0,06	0,29	0,29	0,06	0,15
Mei. ....	4,40	3,61	11,60	10,30	4,96	3,96	1,38	1,01	1,43	1,04	6,80	11,76	10,08	9,45	0,05	0,04	0,49	—	—	—	0,69	5,21	4,06	0,06	0,30	0,30	0,06	0,15
Juni. ....	4,52	3,86	11,65	10,35	4,97	4,11	1,36	1,02	1,48	1,10	6,79	11,60	10,06	9,52	0,05	0,04	0,50	—	—	—	0,78	5,28	4,11	0,06	0,30	0,30	0,06	0,15
Juli. ....	4,69	4, —	11,73	10,41	5,11	4,14	1,39	1,06	1,53	1,11	6,86	11,83	10,06	9,24	0,05	0,04	0,51	—	—	—	0,78	5,28	4,11	0,06	0,30	0,30	0,06	0,15
Aug. ....	4,84	4,18	11,85	10,64	5,11	4,22	1,46	1,08	1,59	1,11	6,90	12,12	10, —	9,21	0,05	0,04	0,50	—	—	—	0,72	5,20	4,06	0,06	0,30	0,30	0,06	0,15
Sept. ....	4,86	4,21	12, —	10,85	5,33	4,41	1,50	1,11	1,60	1,18	7,04	12,20	10,06	9,23	0,05	0,04	0,49	—	—	—	0,72	5,20	4,06	0,06	0,30	0,30	0,06	0,15
Oct. ....	5,20	4,36	12,18	11,12	5,63	4,54	1,61	1,17	1,65	1,21	7,24	12,07	9,95	9,36	0,05	0,04	0,49	—	—	—	0,81	5,20	4,06	0,06	0,30	0,30	0,06	0,15
Nov. ....	5,31	4,47	12,27	11,29	5,86	4,88	1,71	1,32	1,72	1,23	7,24	12,07	9,95	9,36	0,05	0,04	0,49	—	—	—	0,81	5,20	4,06	0,06	0,30	0,30	0,06	0,15
Dec. ....	5,35	4,63	12,30	11,40	6,03	5,07	1,81	1,43	1,85	1,34	7,09	11,97	9,99	9,43	0,05	0,04	0,50	—	—	—	0,83	5,20	4,06	0,06	0,30	0,30	0,06	0,15
Gem. Average. ....	4,90	4,15	11,89	10,81	5,13	4,22	1,45	1,09	1,55	1,14	6,90	11,90	10,07	9,36	0,05	0,04	0,50	—	—	—	0,75	5,12	3,81	0,06	0,30	0,30	0,06	0,15

(°) Per stuk. A picul.  
(°) Per katl. For cattly = 0,617613 kg.  
(°) Per 100 stuks. 100 pieces.

c. Gemiddelde groothandelsprijzen van invoerartikelen te Batavia, Semarang en Soerabaja. *Average wholesale prices of import articles at Batavia, Semarang and Sourabaya.*



Prices, index-numbers and costs of living.

Table with multiple columns containing item descriptions, prices, and index numbers. Items include various types of iron, steel, copper, and other metals, as well as building materials and chemicals.

(1) Gemiddelde 1914. Average 1914.

d. Gemiddelde groothandelsprijzen van uitvoerartikelen te Batavia, Semarang en Soerabaja.  
Average wholesale prices of export-articles at Batavia, Semarang and Sourabaya.

Prijzen in guldens. Prices in guilders.

Bron: C. K. S.

Artikelen. Articles.	Gemiddeld. Average.				1930 — Gemiddeld per maand. Average per month.											
	1913	1928	1929	1930	I	II	III	IV	V	VI	VII	VIII	IX	X	XI	XII
1 Arachides Toebean ongep. unshelled per 100 kg (°).....	14,65	16,46	15,60	11,33	13,63	13,70	13,18	13,11	12,66	10,33	10,11	10,49	10,27	9,43	9,58	9,43
2 Kaçang-oile Peanticoil prima per 100 kg.(°)	45,51	52,67	46,95	40,46	42,87	43,35	43,50	41,87	44,37	39,—	39,—	45,25	38,37	36,—	36,—	36,—
3 Cacao Cocoa per 100 kg.....	83,59	108,28	97,32	90,49	93,57	81,—	80,56	81,37	90,62	93,50	91,50	92,69	92,25	93,06	93,31	93,19
4 Citronella-oile Citronella oil 85% geraniol per kg.(°).....	4,27	2,45	2,85	2,67	2,75	2,62	2,97	2,90	2,81	2,84	2,71	2,42	2,55	2,54	2,50	2,36
5 Copra Java t. m. s. e. k. per 100 kg.....	20,63	24,03	21,09	18,02	21,19	21,06	19,69	20,44	21,25	13,44	18,95	16,94	15,19	14,25	14,62	13,94
6 Damar Batavia ass. per 100 kg (°).....	75,19	102,42	98,80	67,17	83,—	82,19	76,60	74,50	68,31	61,50	56,62	59,94	68,81	64,75	65,50	58,87
7 Djarakpitten Ricinus-seeds per 100 kg.....	10,32	16,79	15,91	12,99	13,63	14,28	14,57	13,40	13,50	13,—	12,95	13,00	12,87	10,75	11,40	11,97
8 Kapok Capoc Madoera, gep. prima pr. prime per kg.....	67,43	101,46	93,35	66,06	78,53	74,48	77,72	81,76	82,37	66,38	60,72	58,75	52,50	48,62	54,75	55,90
9 Kapokpitten Capocseeds per 100 kg.....	5,54	8,09	7,21	4,05	5,25	4,73	4,56	4,05	—	—	3,65	4,10	3,88	3,40	3,40	3,50
10 Kaçiang lidoe, Green gram per 100 kg.(°)	13,10	15,45	17,56	14,47	16,87	16,75	16,62	16,02	15,37	13,75	14,12	13,75	13,—	13,—	10,50	13,25
11 Koehulden Coehuldes droog dry per 100 kg.....	247,19	251,35	185,53	136,55	165,—	161,94	149,75	149,75	149,75	149,75	119,44	105,25	107,31	117,44	117,44	113,44
12 Koffie Coffee Robusta per 100 kg.....	61,08	88,93	89,57	52,90	63,22	68,81	61,52	61,52	54,34	48,57	46,25	42,62	39,—	48,16	46,75	47,80
13 Mais Corn gep. shelled gale yellow per 100 kg.(°)	4,75	7,42	9,70	6,80	8,57	6,12	5,62	6,—	6,75	6,75	6,—	6,75	7,25	7,37	7,37	6,75
14 Peper Pepper Muntoek, wit white per 100 kg.....	85,07	224,37	223,54	105,35	138,44	145,75	145,31	131,94	106,37	108,06	81,37	65,56	66,—	88,25	95,50	91,12
15 Rubber stand. sheets en crepe per 1/2 kg.....	(*)11,55	0,58*	0,54	0,30*	0,30	0,41*	0,40	0,38	0,33	0,32*	0,29	0,24*	0,21*	0,20*	0,20*	0,22*
16 Suiker Sugar superieur per 100 kg.....	12,59	14,61	13,06	9,63	11,35	11,07	10,47	10,44	9,94	9,21	9,01	9,01	8,57	8,50	8,50	8,59
17 Tapioca prima per 100 kg.....	15,73	15,58	14,70	10,63	12,62	12,—	11,75	11,75	11,37	10,12	10,—	9,62	9,75	9,62	9,37	9,62
18 Thee Tea B.P., B.O.P., P.S. & O. P per 1/2 kg.....	13,24	14,11	16,14	13,45	13,72	16,59	16,35	14,78	15,03	13,71	12,08	11,74	11,06	10,71	10,56	10,21
19 Tin per 100 kg (°).....	0,39	0,63	0,57	0,46	0,47*	0,46	0,46*	0,46*	0,46*	0,46	0,46	0,44*	0,44	0,45	0,45*	0,46
20	233,65	267,27	243,40	198,61	209,—	203,81	196,63	189,48	171,33	160,38	158,94	160,54	157,33	142,50	138,06	133,38

(°) Voor 1929 en 1930 zijn de prijzen berekend uit noteringen voor gefelde Toebean (Soerabaja). For 1929 and 1930 the prices are computed out of quotations for shelled Toebean at Sourabaya.

(\*) Incl. drum.

(\*) 10% No. 1, 10% No. 2, 30% No. 3, 22% No. 4 en 28% No. 5.

(\*) Gemiddelde Juli 1913—Juni 1914. Average July 1913—June 1914.

(\*) Van Januari 1928 at Singapore noteringen. Since January 1928 Singapore quotations.

(\*) Grossierprijzen. Prices of provision merchants.



## 2. INDEX-CIJFERS — Index numbers.

a. Ongewogen index-cijfers der groothandelsprijzen van in- en uitvoerartikelen.  
*Not weighed index numbers of the wholesale prices of import and export articles.*

Bron: C. K. S. 1913 = 100.

Jaren. Year.	Invoer. Import.						Uitvoer. Export.	Totaal in- en uitvoer. Total import and export.
	Levensmiddelen. Foodstuffs.	Textiel goederen. Textiles.	Metaalen. Metals.	Chemicaliën Chemicals.	Diversen. Miscellaneous.	Totaal invoer. Total import.		
Aantal artikelen. Number of articles.	12	20	12	15	13	72	20 ( <sup>1</sup> )	92
1925	161	208	160	150	165	172	146	166
1926	157	185	151	153	169	165	137	159
1927	148	174	149	149	173	160	130	154
1928	149	172	141	144	162	155	125	149
1929	150	172	142	143	166	155	125	149
1ste kwartaal 1st quarter .....	148	172	142	141	164	155	125	148
2e " 2d " .....	149	172	142	143	163	155	125	149
3e " 3d " .....	148	171	140	141	160	154	118	146
4e " 4th " .....	148	171	140	142	163	155	123	148
Gemiddeld. Average .....	149	172	142	142	163	155	123	148
1930	146	170	139	139	156	152	101	141
1ste kwartaal 1st quarter .....	142	163	136	138	154	148	92	136
2e " 2d " .....	138	159	131	136	162	145	81	131
3e " 3d " .....	128	155	125	133	148	140	79	126
4e " 4th " .....	138	162	133	137	152	146	88	134
Gemiddeld. Average .....	138	162	133	137	152	146	88	134

(<sup>1</sup>) Bij de berekening v/h export index-cijfer is voor 1925 het index-cijfer voor Rubber tweemaal geteld. *In computing the export index-number for 1925 the index-number for Rubber has been counted twice.*

## 258

b. Gewogen index-cijfers van 12 uitvoerartikelen.  
*Weighted index numbers of 12 export articles.*

Bron: C. K. S. 1928 = 100.

Jaar. Year.	Jan.	Febr.	Maart. March.	April.	Mai. May.	Juni. June.	Juli. July.	Aug.	Sept.	Oct.	Nov.	Dec.	Gemiddeld. Average.
1930	79	77	74	73	70	64	61	58	55	54	55	55	65
1929	97	102	105	99	98	94	94	92	93	91	87	83	95
1928	120	112	109	106	101	96	94	93	92	93	92	93	100
1927	138	132	132	129	128	123	117	119	117	116	119	122	124
1926	167	154	150	141	141	131	128	126	132	135	136	136	140
1925	140	136	141	145	143	155	172	160	153	168	182	182	157
1924	152	157	150	138	138	118	123	129	132	139	141	141	137
1923	127	143	150	151	155	141	130	123	130	134	143	152	140
1922	112	119	108	108	109	99	102	100	98	107	113	118	107

259 PRIJZEN, INDEX-CIJF. EN KOSTEN V. LEVENSONDERH. *Prices, index-numbers and costs of living.*

c. Index-cijfers der kleinhandelsprijzen van eenige verbruiksartikelen en van de kosten van levensonderhoud.

*Index-numbers of the retail prices of some articles of consumption and of the cost of living.*

Bron: C. K. S.

1913 = 100.

Jaren. Year.	Inheemsche artikelen. Native articles.	Uitheemsche artikelen. Foreign articles.	Totaal Total.	Kosten v. levensonderhoud. Cost of living.	
				Eur. gezin. Eur. normal family.	Inl. bevolking. Nat. population.
Aantal artikelen. Number of articles.	20	20	40	29	14
1925	169,2	151,6	160,4	165,6	165,6
1926	169,4	147,8	158,6	162,5	173,8
1927	166,2	147,1	156,6	161,2	159,7
1928	160,3	147,7	154,0	160,9	148,1
1929 1ste kwartaal 1st quarter	163,8	145,0	154,4	161,6	156,1
2e " 2d "	161,2	146,0	153,1	159,9	154,0
3e " 3d "	159,4	144,3	151,8	159,9	156,9
4e " 4th "	162,0	144,1	153,0	160,9	165,0
Gemiddeld. Average	161,5	144,6	153,1	160,6	157,9
1930 1ste kwartaal 1st quarter	163,1	145,1	154,1	161,4	166,5
2e " 2d "	158,6	144,3	151,4	159,2	153,8
3e " 3d "	154,0	141,6	147,8	156,3	150,0
4e " 4th "	149,1	139,4	144,3	153,2	138,5
Gemiddeld. Average	156,2	142,7	149,5	157,5	152,3

260

d. Gewogen Vracht-indexcijfers. *Weighed indexnumbers of freights.*

Bron: C. K. S.

1923—1925 = 100.

Jaar. Year.	Van Ned. Indië naar Europa. From N. E. I. to Europe (1)					Van Ned. Indië naar Amerika. From N. E. I. to America. (2)				
	I	II	III	IV	Jaarge- middelde. Yearly average.	I	II	III	IV	Jaarge- middelde. Yearly average.
1930	93,0	91,8	88,4	87,2	90,1	101,3	99,5	99,5	99,5	100,0
1929	100,0	97,5	97,3	96,1	97,7	99,8	99,8	100,2	101,4	100,3
1928	103,0	102,9	102,8	102,8	102,9	106,6	105,0	102,6	99,8	103,6
1927	103,0	103,0	103,0	103,0	103,0	107,0	106,6	106,6	106,6	106,7
1926	105,0	103,7	103,4	103,2	103,8	109,6	109,6	109,6	109,6	109,6
1925	103,3	103,4	104,2	105,0	104,0	105,4	107,4	109,6	109,6	108,0
1924	97,2	104,3	102,8	101,5	101,4	114,7	98,9	90,5	89,8	98,5
1923	91,8	95,3	95,3	95,4	94,4	87,4	93,8	94,0	98,4	93,4
1922	88,9	81,0	82,4	88,5	85,2	101,7	94,4	86,3	80,0	90,6
1921	181,8	132,5	126,0	118,5	139,7	183,4	135,0	119,3	113,2	137,7

(1) Voor de berekening van het indexcijfer zijn de basisvracht tarieven gebruikt van rubber, thee, tabak, copra, koffie, kapok, vezels, peper, mais, huiden, tin en tapiocameel, welke door de bij de Batavia Vrachten Conferentie aangesloten scheepvaart maatschappijen werden vastgesteld. De waardeeringscoëfficiënten berusten op de gemiddelde uitvoeren in 1923—25 naar de 9 landen in Europa, waarin basis-havens zijn gelegen. For the computation of this indexnumber are used the basis freight rates of rubber, tea, tobacco, copra, coffee, capoc, fibre, pepper, maize, hides, tin and tapioca flour, fixed by the steamship companies being members of the „Batavia Vrachten Conferentie.” Average exported quantities in the years 1923—25 to 9 countries in Europe, where basis harbours are situated, have been used as coefficient for each product.

(2) Voor de berekening van het indexcijfer zijn de vrachttarieven gebruikt van rubber, thee, tapiocameel, vezels, kapok, koffie en peper, zooda de scheepvaart maatschappijen, die tezamen het z.g. „Rate agreement” vormen, deze bepaalden. De waardeeringscoëfficiënten berusten op de gemiddelde uitvoeren naar de Vereenigde Staten van Noord Amerika in 1923—1925. For the computation of this indexnumber are used the freight rates of rubber, tea, tapioca flour, fibre, capoc, coffee and pepper, fixed by the steamship companies entered into a „Rate Agreement.” The average exported quantities to the United States of America in 1923—25 served as basis for the coefficient for each product.

3 Kosten van levensonderhoud. *Costs of living.*Gewestelijke duurteverschillen. *Provinciële differences of costs of living.* (1)

Bron: C. K. S.

Gewesten. <i>Provinces.</i>	Op 1 Januari 1931. <i>On Jan. 1st 1931.</i>			Op 1 Januari 1930. <i>On Jan. 1st 1930.</i>			Op 1 Januari 1929. <i>On Jan. 1st 1929.</i>			Op 1 Januari 1928. <i>On Jan. 1-1 1928.</i>		
	Gem. totaal kosten. <i>Average total costs.</i> gld.	Verhouding tot Java en Mad. %	Aantal plaatsen. <i>Number of places.</i>	Gem. totaal kosten. <i>Average total costs.</i> gld.	Verhouding tot Java en Mad. %	Aantal plaatsen. <i>Number of places.</i>	Gem. totaal kosten. <i>Average total costs.</i> gld.	Verhouding tot Java en Mad. %	Aantal plaatsen. <i>Number of places.</i>	Gem. totaal kosten. <i>Average total costs.</i> gld.	Verhouding tot Java en Mad. %	Aantal plaatsen. <i>Number of places.</i>
West-Java .....	271,3	105,6	19	280,—	104,7	19	286,7	105,7	20	291,9	106,4	20
Midden-Java .....	254,9	99,2	32	262,9	99,—	33	265,6	97,9	33	270,6	98,6	36
Oost-Java .....	251,2	97,7	36	269,5	98,1	37	267,8	98,7	34	268,7	97,9	37
<b>Java en Madoera.....</b> <i>Java and Madura.</i>	<b>257,—</b>	<b>100,—</b>	<b>87</b>	<b>265,5</b>	<b>100,—</b>	<b>89</b>	<b>271,3</b>	<b>100,—</b>	<b>87</b>	<b>274,4</b>	<b>100,—</b>	<b>93</b>
Lampongsche districten .....	295,1	114,8	6	313,—	117,8	6	311,5	114,8	5	322,6	117,6	5
Palembang .....	329,5	128,2	33	346,8	130,6	18	335,5	131,—	17	377,5	137,6	15
Djambi .....	361,9	140,8	8	378,4	142,5	8	393,2	144,9	8	419,—	152,7	8
Cultuurgebied (Oostk. v. Sum.) <i>Afd. Bengkalis (Oostk. v. Sum.)</i>	317,5	123,5	13	318,7	120,—	17	316,3	116,6	15	317,3	115,6	12
Benkoelen .....	334,—	130,—	8	357,7	134,7	7	375,—	138,2	7	387,—	141,—	7
Sumatra's Westkust .....	314,4	122,3	15	333,6	125,6	12	337,5	124,4	14	337,2	122,9	11
Tapanoeli .....	290,5	112,8	7	304,9	114,8	7	300,8	110,9	16	301,3	109,8	14
Atjeh en Onderh. ....	292,—	113,6	6	297,6	112,—	7	301,—	110,9	12	298,9	108,9	7
<i>Riouw en Ond. (eil. islands):</i>	302,3	117,6	11	310,—	116,7	12	299,2	110,3	23	305,2	111,2	23
<i>Riouw en Ond. (afd. Indragiri):</i>	319,6	124,4	21	333,2	125,5	6	343,—	126,4	9	355,5	129,6	19
Bangka en Onderh. ....	323,7	126,—	9	344,—	129,5	5	357,9	131,9	11	377,3	137,5	4
Billiton .....	332,4	129,3	9	337,5	127,4	10	336,7	123,7	2	343,8	125,3	11
	318,1	123,8	2	321,2	120,9	2	319,8	115,8	2	324,4	118,2	2
<b>Sumatra en eilanden.....</b> <i>Sumatra and islands.</i>	<b>320,4</b>	<b>124,7</b>	<b>148</b>	<b>331,2</b>	<b>124,7</b>	<b>117</b>	<b>330,6</b>	<b>121,9</b>	<b>159</b>	<b>339,1</b>	<b>123,6</b>	<b>138</b>
Westerafd. van Borneo .....	316,7	123,2	12	327,7	123,4	14	335,3	123,6	15	340,1	123,9	11
Z. en O. afd. van Borneo .....	317,6	123,6	21	330,6	124,5	19	328,7	121,2	34	328,5	119,7	22
Manado .....	291,1	113,2	11	302,5	113,9	13	308,1	113,6	18	307,6	112,1	16
Celebes en Onderh. ....	299,9	116,7	6	307,6	115,8	5	305,9	112,7	8	307,6	112,1	10
<i>Amboina</i> .....	298,5	116,1	21	304,—	114,8	20	308,3	113,6	17	313,7	114,3	17
<i>Ternate</i> .....	311,9	121,4	18	321,5	121,—	17	330,4	121,8	17	333,3	121,4	12
Timor en Onderh. ....	275,9	107,4	6	286,8	108,—	6	288,6	106,4	15	296,6	108,5	13
Bali en Lombok .....	279,2	108,6	1	288,2	108,5	1	289,7	106,8	5	302,8	111,4	5
<b>Bultengewesten.....</b> <i>Outerprovinces.</i>	<b>314,4</b>	<b>122,3</b>	<b>244</b>	<b>323,8</b>	<b>121,9</b>	<b>212</b>	<b>324,3</b>	<b>110,5</b>	<b>268</b>	<b>329,8</b>	<b>120,2</b>	<b>244</b>
<b>Ned. Indië. Neth. E. Indies..</b>	<b>299,3</b>	<b>116,5</b>	<b>331</b>	<b>306,6</b>	<b>115,4</b>	<b>301</b>	<b>312,—</b>	<b>115,—</b>	<b>375</b>	<b>314,5</b>	<b>114,6</b>	<b>337</b>

(1) Getoetst aan een beperkt aantal posten van uitgaaf van een Europeesch klein ambtenaarsgezin. Zie mededeelingen C. K. S. Nos. 25, 35, 45, 55, 75, 85 en 95. *Compared with a certain number of items of expenses of an Indo-European family with a yearly income of f 4800. See publications C. K. S. Nos. 25, 35, 45, 55, 75, 85 and 95.*

## XII. MUNT-, BANK- EN CREDIETWEZEN.

Currency, Banking and Credits.

1. MUNTWEZEN. *Currency.*stuks — 1000 — *pieces.*

Bron: D. v. F. (Afd. Fin. Stat.) (1).

Jaren. Year.	Zilver. <i>Silver.</i>					Nikkel. <i>Nickel.</i>	Koper. <i>Copper.</i>			Waarde. <i>Value.</i> 1000 g.
	2½ g.	1 g.	½ g.	¼ g.	1/10 g.	1/20 g.	2½ c.	1 c.	½ c.	

## a. Muntspeciën voor Ned.-Indië afgeleverd door de Rijksmunt.

*Species for the Neth. East Indies delivered by the Royal Mint.*

1930.....	35 000	1 000	23 600	7 000	15 000	—	—	—	—	20 050
1929.....	x	38 500	4 400	5 000	—	—	—	44 720	—	42 397
1928.....	x	3 750	5 000	—	30 000	—	—	9 600	—	9 346
1927.....	x	—	—	—	—	—	—	—	—	—
1926.....	x	—	—	—	—	—	—	10 000	—	100
1925.....	x	—	—	—	—	—	—	—	—	—
Totaal. <i>Total..</i> 1851/1930.	x	x	x	177 381	411 803	120 000	215 255	976 166	526 912	x

b. Ingetrokken muntspeciën. *Species withdrawn from circulation.*

1930.....	5288	7 670	8 220	2520	4 800	—	—	—	—	26 110
1929.....	4 680	13 040	18 520	840	2 900	—	—	—	—	34 500
1928.....	50,4	494	700	980	4 250	—	—	—	—	1 640
1927.....	16	410	420	320	1 600	—	—	—	—	900
1926.....	16	180	1 440	104	4 000	—	696	1 860	—	1 702
1925.....	12	120	260	320	1 400	—	312	1 320	—	521
Totaal vóór 1931. <i>Total before 1931.</i>	10 743,4	23 404	32 760	11 274	32 920	1	1 014	3 343	7	73 036

(1) Zie ook „Muntverslag“. See also „Report of the Mint“. (Utrecht).

## 2. BETAALMIDDELEN, AANWEZIG IN 'S LANDSKASSEN.

*Cash in hand at the Public Cash Offices.*

Bron: C. K. S. in 1000 gld.

Jaren. Year.	Totaal N. I. <i>Total N. E. I.</i>	Java en Mad. <i>Java and Mad.</i>	Buitengew. <i>Outerprov.</i>
Gemiddeld. <i>Average in 1930</i> .....	40 229	31 189	9 040
ultimo December.....	45 214	35 658	9 556
November.....	41 168	31 257	9 911
October.....	39 976	30 938	9 038
September.....	39 465	31 234	8 231
Augustus. <i>August</i> .....	40 417	31 782	8 635
Juli. <i>July</i> .....	40 741	32 562	8 179
Juni. <i>June</i> .....	42 007	33 203	8 804
Mei. <i>May</i> .....	39 939	30 967	8 972
April.....	40 141	31 394	8 747
Maart. <i>March</i> .....	37 122	28 773	8 349
Februari. <i>February</i> .....	39 886	29 742	10 144
Januari. <i>January</i> .....	36 671	26 756	9 915
Gemiddeld. <i>Average in 1929</i> .....	33 874	25 148	8 726
1928.....	32 915	24 313	8 602
1927.....	36 761	27 980	8 881
1926.....	41 213	31 628	9 585
1925.....	40 895	32 970	7 925

3. WISSELKOERSEN EN DISCONTO-RENTE. Rates of foreign exchanges and of discount.

Bron: V.J.B., V.H.M., V.N.I.H.

Wisselkoersen te Batavia volgens de noteeringen van: Rates of Tel. transfers at Batavia by:

Jaar Year.	Amsterdam.		London.		New-York.		Japan.		Britsch-Indië, India.		Singapore.		Gemiddelde discontorente der Javaasche Bank. Average rate of discount of the Java Bank.
	Laagste. Lowest.	Hoogste. Highest.	Laagste. Lowest.	Hoogste. Highest.	Laagste. Lowest.	Hoogste. Highest.	Laagste. Lowest.	Hoogste. Highest.	Laagste. Lowest.	Hoogste. Highest.	Laagste. Lowest.	Hoogste. Highest.	
Jaar 1930	100 <sup>a</sup> /a	12,07 <sup>a</sup> /a	12,06 <sup>a</sup> /a	12,07 <sup>a</sup> /a	2,48 <sup>a</sup> /a	2,49 <sup>a</sup> /a	122 <sup>a</sup> /a	124	89 <sup>a</sup> /a	91 <sup>a</sup> /a	139 <sup>a</sup> /a	140 <sup>a</sup> /a	4,65
Dec.	100 <sup>a</sup> /a	12,07 <sup>a</sup> /a	12,07 <sup>a</sup> /a	12,07 <sup>a</sup> /a	2,48 <sup>a</sup> /a	2,49 <sup>a</sup> /a	123 <sup>a</sup> /a	123 <sup>a</sup> /a	89 <sup>a</sup> /a	91 <sup>a</sup> /a	139 <sup>a</sup> /a	140 <sup>a</sup> /a	4,5
Nov.	100 <sup>a</sup> /a	12,08 <sup>a</sup> /a	12,08 <sup>a</sup> /a	12,08 <sup>a</sup> /a	2,49 <sup>a</sup> /a	2,49 <sup>a</sup> /a	123 <sup>a</sup> /a	124	89 <sup>a</sup> /a	90 <sup>a</sup> /a	140 <sup>a</sup> /a	140 <sup>a</sup> /a	4,5
Oct.	100 <sup>a</sup> /a	12,06 <sup>a</sup> /a	12,06 <sup>a</sup> /a	12,06 <sup>a</sup> /a	2,48 <sup>a</sup> /a	2,48 <sup>a</sup> /a	123 <sup>a</sup> /a	124	89 <sup>a</sup> /a	90 <sup>a</sup> /a	140 <sup>a</sup> /a	140 <sup>a</sup> /a	4,5
Sept.	100 <sup>a</sup> /a	12,07 <sup>a</sup> /a	12,07 <sup>a</sup> /a	12,07 <sup>a</sup> /a	2,48 <sup>a</sup> /a	2,49 <sup>a</sup> /a	123 <sup>a</sup> /a	124	89 <sup>a</sup> /a	90 <sup>a</sup> /a	140 <sup>a</sup> /a	140 <sup>a</sup> /a	4,5
Aug.	100 <sup>a</sup> /a	12,10	12,11 <sup>a</sup> /a	12,11 <sup>a</sup> /a	2,48 <sup>a</sup> /a	2,49 <sup>a</sup> /a	123 <sup>a</sup> /a	124	89 <sup>a</sup> /a	90 <sup>a</sup> /a	140 <sup>a</sup> /a	140 <sup>a</sup> /a	4,5
Juli-July	100 <sup>a</sup> /a	12,10	12,11 <sup>a</sup> /a	12,11 <sup>a</sup> /a	2,48 <sup>a</sup> /a	2,49 <sup>a</sup> /a	123 <sup>a</sup> /a	124	89 <sup>a</sup> /a	90 <sup>a</sup> /a	140 <sup>a</sup> /a	140 <sup>a</sup> /a	4,5
Juni-June	100 <sup>a</sup> /a	12,10	12,10	12,10	2,48 <sup>a</sup> /a	2,49 <sup>a</sup> /a	123 <sup>a</sup> /a	124	89 <sup>a</sup> /a	90 <sup>a</sup> /a	140 <sup>a</sup> /a	140 <sup>a</sup> /a	4,5
Mei-May	100 <sup>a</sup> /a	12,08 <sup>a</sup> /a	12,10	12,10	2,48 <sup>a</sup> /a	2,49 <sup>a</sup> /a	123 <sup>a</sup> /a	124	89 <sup>a</sup> /a	90 <sup>a</sup> /a	140 <sup>a</sup> /a	140 <sup>a</sup> /a	4,5
April-April	100 <sup>a</sup> /a	12,10	12,15	12,15	2,49 <sup>a</sup> /a	2,49 <sup>a</sup> /a	123 <sup>a</sup> /a	124	89 <sup>a</sup> /a	90 <sup>a</sup> /a	140 <sup>a</sup> /a	140 <sup>a</sup> /a	4,6
Maart-March	100 <sup>a</sup> /a	12,15	12,15	12,15	2,49 <sup>a</sup> /a	2,49 <sup>a</sup> /a	123 <sup>a</sup> /a	124	89 <sup>a</sup> /a	90 <sup>a</sup> /a	140 <sup>a</sup> /a	140 <sup>a</sup> /a	5,16
Febr.	100 <sup>a</sup> /a	12,15	12,15	12,15	2,49 <sup>a</sup> /a	2,49 <sup>a</sup> /a	123 <sup>a</sup> /a	124	89 <sup>a</sup> /a	90 <sup>a</sup> /a	140 <sup>a</sup> /a	140 <sup>a</sup> /a	5,5
Jan.	100 <sup>a</sup> /a	12,13 <sup>a</sup> /a	12,13 <sup>a</sup> /a	12,13 <sup>a</sup> /a	2,49 <sup>a</sup> /a	2,49 <sup>a</sup> /a	123 <sup>a</sup> /a	124	89 <sup>a</sup> /a	90 <sup>a</sup> /a	140 <sup>a</sup> /a	140 <sup>a</sup> /a	4,86
1929	100 <sup>a</sup> /a	12,10	12,10	12,10	2,49 <sup>a</sup> /a	2,49 <sup>a</sup> /a	123 <sup>a</sup> /a	124	89 <sup>a</sup> /a	90 <sup>a</sup> /a	140 <sup>a</sup> /a	140 <sup>a</sup> /a	4
1928	100 <sup>a</sup> /a	12,07 <sup>a</sup> /a	12,07 <sup>a</sup> /a	12,07 <sup>a</sup> /a	2,49 <sup>a</sup> /a	2,49 <sup>a</sup> /a	123 <sup>a</sup> /a	124	89 <sup>a</sup> /a	90 <sup>a</sup> /a	140 <sup>a</sup> /a	140 <sup>a</sup> /a	4
1927	100 <sup>a</sup> /a	12,07 <sup>a</sup> /a	12,07 <sup>a</sup> /a	12,07 <sup>a</sup> /a	2,49 <sup>a</sup> /a	2,49 <sup>a</sup> /a	123 <sup>a</sup> /a	124	89 <sup>a</sup> /a	90 <sup>a</sup> /a	140 <sup>a</sup> /a	140 <sup>a</sup> /a	4,27
1926	100 <sup>a</sup> /a	11,98 <sup>a</sup> /a	11,98 <sup>a</sup> /a	11,98 <sup>a</sup> /a	2,47 <sup>a</sup> /a	2,47 <sup>a</sup> /a	123 <sup>a</sup> /a	124	89 <sup>a</sup> /a	90 <sup>a</sup> /a	140 <sup>a</sup> /a	140 <sup>a</sup> /a	4,5
1925	100 <sup>a</sup> /a	11,82 <sup>a</sup> /a	11,82 <sup>a</sup> /a	11,82 <sup>a</sup> /a	2,47 <sup>a</sup> /a	2,47 <sup>a</sup> /a	123 <sup>a</sup> /a	124	89 <sup>a</sup> /a	90 <sup>a</sup> /a	140 <sup>a</sup> /a	140 <sup>a</sup> /a	8,7
1924	100 <sup>a</sup> /a	11,81 <sup>a</sup> /a	11,81 <sup>a</sup> /a	11,81 <sup>a</sup> /a	2,47 <sup>a</sup> /a	2,47 <sup>a</sup> /a	123 <sup>a</sup> /a	124	89 <sup>a</sup> /a	90 <sup>a</sup> /a	140 <sup>a</sup> /a	140 <sup>a</sup> /a	8,5
1923	100 <sup>a</sup> /a	11,81 <sup>a</sup> /a	11,81 <sup>a</sup> /a	11,81 <sup>a</sup> /a	2,47 <sup>a</sup> /a	2,47 <sup>a</sup> /a	123 <sup>a</sup> /a	124	89 <sup>a</sup> /a	90 <sup>a</sup> /a	140 <sup>a</sup> /a	140 <sup>a</sup> /a	8,5
1922	100 <sup>a</sup> /a	11,65	11,65	11,65	2,46 <sup>a</sup> /a	2,46 <sup>a</sup> /a	123 <sup>a</sup> /a	124	89 <sup>a</sup> /a	90 <sup>a</sup> /a	140 <sup>a</sup> /a	140 <sup>a</sup> /a	8,5
1921	100 <sup>a</sup> /a	9,20	11,50	11,50	2,62 <sup>a</sup> /a	2,62 <sup>a</sup> /a	123 <sup>a</sup> /a	124	89 <sup>a</sup> /a	90 <sup>a</sup> /a	140 <sup>a</sup> /a	140 <sup>a</sup> /a	8,5
1920	100 <sup>a</sup> /a	10,83 <sup>a</sup> /a	12,10 <sup>a</sup> /a	12,10 <sup>a</sup> /a	2,47 <sup>a</sup> /a	2,47 <sup>a</sup> /a	123 <sup>a</sup> /a	124	89 <sup>a</sup> /a	90 <sup>a</sup> /a	140 <sup>a</sup> /a	140 <sup>a</sup> /a	8,5
1913	100 <sup>a</sup> /a	12,07 <sup>a</sup> /a	12,10 <sup>a</sup> /a	12,10 <sup>a</sup> /a	2,47 <sup>a</sup> /a	2,47 <sup>a</sup> /a	123 <sup>a</sup> /a	124	89 <sup>a</sup> /a	90 <sup>a</sup> /a	140 <sup>a</sup> /a	140 <sup>a</sup> /a	8,5

1 Str. \$ = 1,41<sup>1</sup>/<sub>2</sub> S.

1 rōopij = 0,807 g. [sinds 1925].  
0,907 g.

1 yen = 1,24 g.  
1 \$ = 2,48<sup>1</sup>/<sub>2</sub> g.

(1) N. H. M. = Factorij der Ned. Handel Mij. *Neth. Trading Co.*  
(2) N. I. H. = Ned. Ind. Handelsbank. *N. E. I. Commercial Bank.*  
(3) Zicht. *Sight rate.*  
(4) T. T.  
(5) Van 1923 af zijn de koersen op Amsterdam niet meer genoteerd in Nederlandsch, doch in Ned. Indisch courant. *The rates of exchange on Amsterdam are quoted in Dutch guilders, since 1923 in Neth-Indian guilders.*

## 4. INDEXCIJFERS VAN KOERSEN VAN INDISCHE EFFECTEN OP DE AMSTERDAMSCH BEURS.

*Index-numbers of the quotations of Indian securities on the Amsterdam exchange.*

Bron: C. K. S.

1928 = 100

Groep - Group.	1	2	3	4	5	6	7	8	9	1-9	10
Jaar. Year.	Rubberonderne- mingen. <i>Rubber estates.</i>	Suikeronderne- mingen. <i>Sugar estates.</i>	Theeondernem- ingen. <i>Tea estates.</i>	Tabaksonderne- mingen. <i>Tobacco estates.</i>	Cultuurbanken. <i>Estate banks.</i>	Banken. <i>Banks.</i>	Handelsonderne- mingen. <i>Trading compa- nies.</i>	Spoorwegmaat- schappijen. <i>Railway compa- nies.</i>	Scheepvaartmaat- schappijen. <i>Shipping compa- nies.</i>	Algemeen index- cijfers Indische aandeelen. <i>General index number Indian shares.</i>	Obbligaties In- dische leeningen. <i>Bonds N. E. I. loans.</i>
1930											
Jaargemiddelde. <i>Yearly av.</i> ....	46,2	63,4	70,7	65,2	68,8	87,8	81,3	77,1	74,6	70,5	99,7
4e kwartaal. <i>4th quarter</i> ....	33,5	51,7	65,3	55,8	58,6	78,8	73,0	69,5	65,4	61,3	99,8
3e " <i>3d</i> ".....	36,4	54,4	63,6	60,5	61,9	83,4	76,2	71,1	68,8	64,0	100,0
2e " <i>2d</i> ".....	53,0	68,0	74,6	70,4	71,8	93,5	85,7	81,2	77,9	75,1	99,6
1ste " <i>1st</i> ".....	61,8	79,4	79,0	73,7	82,6	95,2	90,3	86,6	86,1	81,6	93,4
1929											
Jaargemiddelde. <i>Yearly av.</i> ....	92,3	85,3	91,7	87,0	90,8	98,2	102,7	100,9	99,2	93,9	99,4
4e kwartaal. <i>4th quarter</i> ....	72,8	81,3	82,8	75,0	86,1	95,2	95,2	96,0	89,3	86,0	99,1
3e " <i>3d</i> ".....	97,4	88,4	90,4	89,9	91,4	97,2	103,9	100,2	96,0	93,4	99,1
2e " <i>2d</i> ".....	93,9	81,3	91,7	88,6	91,5	99,7	106,2	103,2	103,0	95,7	99,2
1ste " <i>1st</i> ".....	103,2	89,6	98,9	100,4	93,9	100,9	105,5	104,1	107,8	100,7	100,0
Jaargem. <i>Yearly av.</i> 1928.....	100,0	100,0	100,0	100,0	100,0	100,0	100,0	100,0	100,0	100,0	100,0

5. CIRCULATIEBANK. (DE JAVASCHE BANK). *Circulation bank. (The Java-Bank).*

a. Middencijfers der belangrijkste rekeningen.

*Averages of the most important accounts.*

Bron: V. J. B.

in 1000 gld.

Boekjaar. Year.	Beleeningrente op effec- ten. <i>Interest of loan on securities.</i>	Opereerend kapitaal. <i>Averages of the interest earning assets.</i>							Opeischbare schuld. <i>Liabilities on demand.</i>			Beschikbaar metaalsaldo. <i>Metal surplus.</i>		
		Handelspapier. <i>Trade bills.</i>	Vendpapier. <i>Gov. auction bills.</i>	Buitent. wissels. <i>Foreign bills.</i>	Prolongatie. <i>Loans in Amsterdam.</i> (1)	Beleeningen en voorschotten in Rek. Ort. <i>Loans and advances on account- current.</i>	Beleging van Kapi- taal en Algemeen Reservefonds. <i>Invested Capital and General reserve fund.</i>	Totaal. <i>Total.</i>	Munt en muntmateriaal op 31 Maart. <i>Total coin and bullion on March, 31st.</i>	Bankbiljetten in omloop. <i>Notes in circulation.</i>	Rekening Courant saldi e. a. <i>Account-current ba- lances and others.</i>	Totaal. <i>Total.</i>	Bij 20% dekking. <i>20% covered.</i>	Bij 40% dekking. <i>40% covered.</i>
1930/31	4,5	8 036	1 381	83 403	4 507	55 435	16 995	119 757	166 320	261 768	44 243	306 111	—	46 409
1929/30	5,56	7 223	2 094	31 865	—	102 492	17 658	161 332	170 962	298 687	47 248	345 935	—	35 154
1928/29	4,55	9 013	2 141	30 515	—	85 262	17 945	144 878	185 848	312 312	52 668	364 980	—	43 203
1927/28	4,5	11 438	1 765	25 380	—	96 794	17 959	153 336	192 282	317 949	57 651	375 599	127 892	52 773
1926/27	4,77	10 605	1 337	22 437	—	74 260	18 140	126 779	226 990	326 464	57 331	383 795	153 595	76 836
1925/26	5	14 331	1 641	23 648	—	76 022	18 109	133 751	242 664	321 578	51 531	373 109	125 412	50 775
1924/25	5	30 271	2 140	18 677	—	77 519	13 846	142 453	185 414	268 505	91 102	359 607	132 937	60 977
1923/24	5	33 312	3 270	27 816	—	82 960	11 271	158 629	224 000	263 167	106 027	369 194	145 475	71 636
1922/23	5	30 854	4 424	26 998	—	95 146	9 825	167 247	222 881	265 868	100 507	366 375	132 304	59 029
1921/22	5	31 006	5 368	19 729	—	135 450	8 090	199 643	195 405	295 314	113 929	409 243	125 725	43 875
1920/21	5	23 493	4 715	25 890	—	208 716	7 820	270 634	237 711	345 956	158 775	504 731	118 676	17 730

(1) Te beginnen met het boekjaar 1930/31 worden de prolongaties onder het opereerend kapitaal opgenomen *To begi  
with financial year 1930/31 loans in Amsterdam are included in the interest earning assets.*

b. Giro-overwijzingen en clearing omzetten.  
*Transfers and clearing turnover.*

Bron: V. J. B.

in 1000 gld.

Jaren. Year.	Plaatselijke overwijzingen. <i>Local transfers.</i>		Afgiften tusschen de Indische kantoren. <i>Transfers between the Indian offices.</i>	Clearing-omzetten. <i>Clearing turnover.</i>			
	Stuks. <i>Pieces.</i>	Bedrag. <i>Value.</i>		te (at) Batavia.	te (at) Semarang.	te Soerabaja at <i>Sourabaya.</i>	Totaal (°) <i>Total.</i>
1930/31	108 150	675 175	403 288	1 346 967	331 454	698 693	2 771 472
1929/30	128 708	787 812	573 092	1 796 267	475 464	941 089	3 678 780
1928/29	127 003	774 495	564 156	1 753 876	564 107	1 076 879	3 811 434
1927/28	126 100	878 482	681 317	1 892 514	587 820	1 277 313	4 183 772
1926/27	120 841	793 429	534 511	1 972 157	545 487	1 078 412	4 001 470
1925/26	102 762	772 056	692 747	2 388 235	600 231	1 378 672	4 760 888
1924/25	91 736	636 824	606 935	2 802 564	683 780	1 471 778	5 252 445
1923/24	83 572	596 372	584 754	2 926 486	651 641	1 526 397	5 386 193
1922/23	83 735	762 933	661 154	3 044 895	609 040	1 334 457	5 250 622
1921/22	92 123	864 979	791 960	3 374 355	1 088 199	1 796 902	6 515 442
1920/21	75 552	910 926	1 047 107	3 989 168	1 744 835	3 058 788	9 012 132

(°) Inclusief (Included) Medan, Bandoeng, Makassar en (and) Palembang.

c. Aantal bankbiljetten van iedere soort in omloop.  
*Number of notes in circulation according to sort.*

Bron: V. J. B.

31 Maart. March.	Aantal biljetten van: <i>Number of notes of:</i>											Waarde <i>Value</i> 1 000 g.	
	1 000 g.	500 g.	300 g.	200 g.	100 g.	50 g.	40 g.	30 g.	25 g.	20 g.	10 g.		5 g.
1931	30 400	25 420	4 563	61 229	542 737	329 455	198 629	255 905	1 295 854	69 569	4 431 299	6 056 299	251 476
1930	31 635	28 625	6 710	73 080	616 052	299 021	297 254	388 188	1 389 840	198 652	4 819 155	6 460 977	280 444
1929	35 483	32 626	10 606	94 104	678 566	113 802	480 368	610 516	1 374 986	433 586	4 974 214	6 647 937	310 904
1928	36 609	30 458	8 739	108 135	642 847	14 032	500 715	620 376	1 015 503	1 626 451	4 558 249	6 613 925	316 282
1927	33 932	28 251	10 118	106 855	609 062	479 094	432 786	543 606	1 005 721	1 454 394	4 149 715	5 869 606	316 014
1926	34 215	27 735	11 659	118 361	656 401	664 450	468 433	611 486	1 125 467	1 507 190	3 890 510	5 483 275	335 739
1925	35 331	25 835	13 529	90 242	542 630	491 228	337 141	439 874	1 001 816	1 058 379	3 390 622	4 708 639	279 521
1924	35 294	25 269	18 494	78 753	503 362	461 176	334 845	424 709	979 678	954 507	3 127 526	4 064 354	263 936
1923	37 251	27 406	22 005	77 112	479 967	462 069	359 082	468 575	1 065 935	967 972	3 152 565	3 875 328	269 410
1922	36 109	23 958	28 171	72 007	459 054	472 708	329 797	438 299	1 091 215	990 418	3 382 976	3 945 942	292 471
1921	40 013	27 071	39 820	73 406	504 628	552 921	389 662	600 115	1 522 814	1 465 013	4 499 108	4 915 194	328 812
1920	43 752	26 923	58 691	56 811	496 342	594 063	224 120	456 150	1 664 879	1 099 994	4 614 306	4 575 631	320 812

Verhouding waardebedrag tot totaalbedrag bankbiljetten in omloop in procenten.

*Percentages of the total value.*

1931	12,1	5,-	0,5	4,9	21,6	6,6	3,2	3,-	12,9	0,6	17,6	12,-	100
1930	11,3	5,1	0,7	5,2	22,-	5,2	4,2	4,2	12,4	1,-	17,2	11,5	100
1929	11,4	5,3	1,-	6,1	21,8	1,8	6,2	5,9	11	2,8	16	10,7	100
1928	11,6	4,8	0,8	6,9	20,3	0,2	6,3	5,9	8	10,3	14,4	10,5	100
1927	10,7	4,5	1	6,7	19,3	7,6	5,4	5,2	8	9,2	13,1	9,3	100
1926	10,2	4,1	1	7	19,5	9,9	5,6	5,5	8,4	9	11,6	8,2	100
1925	13	4,6	1,4	6,4	19,4	8,8	4,8	4,7	8,9	7,5	12,1	8,4	100
1924	13,4	4,8	2,1	6,0	19,1	8,7	5,1	4,8	9,3	7,2	11,8	7,7	100
1923	13,8	5,1	2,5	5,7	17,8	8,6	5,3	5,2	9,9	7,2	11,7	7,2	100
1922	13,5	4,5	3,2	5,4	17,2	8,8	4,9	4,9	10,2	7,4	12,6	7,4	100
1921	12,2	4,1	3,6	4,5	15,3	8,4	4,7	5,5	11,6	8,9	13,7	7,5	100
1920	13,6	4,2	5,5	3,5	15,4	9,2	2,8	4,3	13	6,9	14,4	7,2	100

270 MUNT-, BANK- EN CREDIETWEZEN — *Currency, Banking and Credits.*d. Afgegeven bankwissels. *Drawings and transfers.*

Bron: V. J. B. in 1000 gld.

Boekjaren. <i>Year.</i>	Indië op Indië. <i>Between the Indian offices.</i>	Indië op (on) Amsterdam.		Amsterdam op (on) Indië.
			w. o. voor rek. v. h. Gvt. of which on acc. of the Gov.	
1930/31	403 288	65 017	—	7 553
1929/30	573 092	167 523	66 000	7 688
1928/29	564 156	145 390	130 000	8 866
1927/28	681 317	138 972	128 000	2 050
1926/27	531 511	156 022	149 000	1 846
1925/26	692 747	160 428	152 000	6 588
1924/25	606 934	141 410	132 000	957
1923/24	584 751	103 424	150 000	823
1922/23	661 154	102 095	—	3 654
1921/22	791 960	215 317	—	2 528
1920/21	1 047 107	85 864	26 000	10 445
1915/16	208 988	40 599	—	9 114

## 271

e. Muntbiljetten in omloop. *Treasury notes in circulation.*

Bron: V. J. B.

Ultimo December.	Aantal stuks van: <i>Number of pieces of:</i>			Waarde. <i>Value</i> 1000 gld.
	f 0.50	f 1.—	f 2.50	
1930	—	3 551 126	3 945 167	13 414
1929	—	17 828 382	9 061 676	40 483
1928	—	23 004 652	8 851 149	45 133
1927	—	15 478 835	6 343 605	31 338
1926	—	16 925 371	6 420 030	32 975
1925	—	16 560 266	6 096 241	31 726
1924	173 266	20 565 731	7 364 346	39 063
1923	193 890	21 489 287	8 070 777	41 763
1922	1 134 114	21 919 365	8 206 615	43 003
1921	17 202 232	22 288 062	8 474 892	52 076
1920	20 433 258	17 033 325	7 810 765	46 777
1919	—	4 836 752	1 983 928	9 797



f. Metaalvoorraad. *Metal stock.*

in 1000 gld.

Bron: V. J. B.

31 Maart. <i>31 March.</i>	Specie in de kassen. <i>Cash.</i>		Muntmateriaal. <i>Coin and bullion.</i>		Totaal. <i>Total.</i>		Totaal goud en zilver. <i>Total gold and silver.</i>	Dekking der opeisbare schuld. <i>Cover of liabilities on demand covered by:</i>	
	Gouden munt. <i>Gold coins.</i>	Zilveren munt. <i>Silver coins.</i>	Goud. <i>Gold.</i>	Zilver. <i>Silver.</i>	Goud. <i>Gold.</i>	Zilver. <i>Silver.</i>		Metaal. <i>In metal.</i>	Goud. <i>In gold.</i>
								%	%
1931	52 323	47 203	66 369	70	118 697	47 273	165 970	57,91	41,42
1930	72 325	30 924	66 920	256	139 245	31 180	170 425	53,88	44,02
1929	72 327	17 900	95 010	339	167 337	18 239	185 576	53,12	47,91
1928	72 333	18 395	100 959	278	173 292	18 673	191 965	53,59	48,33
1927	72 329	29 901	113 470	407	185 790	30 308	216 107	61,59	52,95
1926	72 333	39 334	129 870	538	202 203	39 872	242 075	62,77	52,44
1925	65 582	50 536	68 100	400	133 633	50 936	184 619	57,74	41,81
1924	65 586	63 066	93 252	1 376	158 838	64 442	223 280	65,10	46,31
1923	65 587	59 723	95 678	1 201	161 205	60 924	222 189	58,88	42,74
1922	57 590	38 887	97 068	1 206	154 658	40 183	194 841	54,45	43,22
1921	65 594	10 562	160 006	1 300	225 601	11 861	237 462	49,42	46,95
1920	65 598	1 820	119 359	2 573	184 958	4 393	189 351	44,21	34,18

g. Kapitaal en belangrijkste bedrijfsresultaten.  
*Capital and the principal financial results.*

in 1000 gld.

Bron: V. J. B.

Jaren. <i>Year.</i>	Kapi- taal. <i>Capital</i>	Reser- vefonds. <i>Reserve- fund.</i>	On- kosten. <i>General expen- diture.</i>	Af- schrj- vingen. <i>Amorti- zation.</i>	Netto winst. <i>Net profit.</i>	Uitkee- ring a/d Koloniale Kas. <i>Royalty to colonial Treasury.</i>	Stor- ting i/h reserve- fonds. <i>Trans- fer to reserve- fund.</i>	Dividend.		Koersen der aan- deelen te Batavia. <i>Market quotations of shares at Batavia.</i>	
								Totaal. <i>Total.</i>	in %.	Laagste. <i>Lowest.</i>	Hoogste. <i>Highest.</i>
1930/31	9 000	13 500	2 214	782	2 982	1 441	—	1 260	14	247,5	316
1929/30	9 000	13 500	2 246	576	5 850	3 600	—	1 620	18	302,5	326
1928/29	9 000	13 500	2 197	878	5 439	3 261	31	1 572	17,5	315	345
1927/28	9 000	13 500	2 406	481	5 035	2 985	—	1 532	17	340	385
1926/27	9 000	13 500	1 932	475	6 169	3 864	—	1 658	18,5	337	370
1925/26	9 000	13 500	1 991	450	9 832	6 701	—	2 070	23	257	345
1924/25	9 000	13 500	2 045	484	5 303	3 563	—	1 602	17,8	242	373
1923/24	6 000	7 460	2 452	730	6 469	3 587	805	1 248	20,8	335	385
1922/23	6 000	6 184	3 544	646	5 264	2 834	723	1 140	19	335	425
1921/22	6 000	4 790	8 393	865	26 837	10 420	4 304	8 575	43	305	395
1920/21	6 000	3 753	2 793	1 735	6 536	2 320	1 160	2 100	35	305	365

(<sup>1</sup>) Op 31 Maart van het boekjaar. *On ultimo March.* In het boekjaar 1924/25 werd een bijzondere reserve gevormd van f 4 200 000. *In bookyear 1924/25 a special reserve-fund has been formed to the amount of f 4 200 000.*

Op 31 Maart 1926 bedroeg de bijz. reserve f 3 012 665. *On March 1926 31st the spec. res. fund amounted to f 3 012 665.*

" " " 1927 " " " " " 2 997 205. " " " 1927 " " " " " " 2 997 205.

" " " 1928 " " " " " 2 765 306. " " " 1928 " " " " " " 2 765 306.

" " " 1929 " " " " " 1 755 097. " " " 1929 " " " " " " 1 755 097.

" " " 1930 " " " " " 2 697 684. " " " 1930 " " " " " " 2 697 684.

" " " 1931 " " " " " 2 710 578. " " " 1931 " " " " " " 2 710 578.

6. BALANSLIJFERS VAN EENIGE DER VOORNAAMSTE NAAMLOOZE VENNOOTSCHAPPEN.  
*Balance-figures of some of the principal limited companies.*

a. Banken. — Banks.

Bron: Bankverslagen.

in 1000 gld. (1).

Specificatie. <i>Specification.</i>	Nederlandsche Handel Maatschappij. <i>Neth. Trading Co.</i>						Nederlandsch-Indische Handelsbank. <i>N. E. I. Commercial Bank.</i>						Nederlandsch-Indische Escompto Maatschappij. <i>N. E. I. Escompto Co.</i>		
	1930.		1929.		1928.		1930.		1929.		1928.		1930.	1929.	
	Totaal. <i>Total.</i>	Azië. <i>Asia.</i>	Totaal. <i>Total.</i>	Azië. <i>Asia.</i>	Totaal. <i>Total.</i>	Azië. <i>Asia.</i>	Totaal. <i>Total.</i>	Azië. <i>Asia.</i>	Totaal. <i>Total.</i>	Azië. <i>Asia.</i>	Totaal. <i>Total.</i>	Azië. <i>Asia.</i>	Totaal. <i>Total.</i>	Totaal. <i>Total.</i>	Totaal. <i>Total.</i>
Oprichtingsjaar. <i>Year of foundation.</i>	80 030	—	80 030	—	—	—	—	55 000	—	55 000	—	47 000	47 000	47 000	47 000
Passiva — Liabilities.	40 015	—	40 015	—	—	—	—	20 186	—	20 186	—	12 012	12 012	12 012	12 012
Gepl. Kapitaal. <i>Paid up Capital</i>	—	—	7 000	—	—	—	—	7 000	—	7 000	—	—	—	—	—
Statuair Reserve. <i>Statutory Reserve-fund.</i>	—	—	7 000	—	—	—	—	8 000	—	8 000	—	—	—	—	—
Extra Reserve. <i>Extra Reserve-fund.</i>	—	—	—	—	—	—	—	525	—	525	—	—	—	—	—
Obligatie leeningen. <i>Debitaire loans.</i>	190 809	57 736	174 234	59 706	178 631	68 307	31 893	77 346	42 709	79 979	37 502	45 420	47 146	42 785	
Deposito's. <i>Deposits.</i>	303 173	110 528	296 141	123 877	315 421	133 430	55 639	103 885	61 455	109 985	68 998	70 256	84 474	78 504	
Diverse Creditoren. <i>Creditors.</i>	88 302	—	42 780	—	49 940	—	22 263	29 241	9 907	27 837	9 720	2 538	8 065	7 684	
Te betalen wissels. <i>Bills to pay.</i>	—	—	—	—	—	—	—	—	—	—	—	—	—	—	—
Kapitaal overzeesche Kantoren. <i>Cap. over-sea offices.</i>	—	16 000	—	16 000	—	16 000	—	—	—	—	—	—	—	—	—
Diverse Passiva. <i>Other liabilities.</i>	9 815	—	12 591	—	12 111	—	4 683	—	—	6 390	—	2 396	2 375	2 375	2 375
Activa — Assets.	58 117	46 074	43 783	33 554	53 634	43 253	12 721	8 707	20 112	27 588	16 735	3 853	3 273	3 563	3 563
Kas, Kassiers, Callgelden. <i>Cash and call money.</i>	55 060	—	—	—	—	—	14 924	5 627	7 693	16 349	11 443	28 497	18 159	7 062	7 062
Saldi bij Bankiers. <i>Due to other banks.</i>	151 370	22 247	136 403	24 206	121 484	29 188	80 410	26 285	83 979	44 157	76 753	31 404	39 543	46 040	46 040
Wissels en Coupons. <i>Bills, Coupons.</i>	52 682	6 264	50 960	7 993	46 764	7 130	13 068	4 478	6 650	3 208	3 452	9 201	6 234	4 902	4 902
Efecten. <i>Securities.</i>	—	—	—	—	—	—	—	—	—	—	—	—	—	—	—
Prolongatie en Effectenbelemingen. <i>Loans and advances on securities.</i>	242 711	38 378	200 988	73 177	199 874	63 682	17 708	4 661	30 946	7 746	25 754	12 294	18 220	15 396	15 396
Debiteuren. <i>Debtors.</i>	—	8 592	160 014	29 129	197 964	37 917	107 082	36 628	120 914	62 291	128 889	57 120	88 889	108 049	102 034
Voorschotten op Producten. <i>Advances on products.</i>	47 154	36 410	37 969	17 527	39 783	19 562	—	—	—	—	—	—	—	—	—
Syndicaten en deelnemingen. <i>Syndicates and sharings.</i>	—	—	—	—	—	—	12 763	—	12 978	772	13 631	1 500	5 244	5 380	5 380
Deelnemingen Cultuurondern. <i>Sharings in estate companies.</i>	43 910	13 031	13 031	13 091	13 011	13 011	12 600	—	12 100	—	12 000	—	—	—	—
Vaste Goederen. <i>Real property.</i>	9 044	2 044	7 600	—	8 500	—	5 492	3 860	5 375	3 733	5 810	5 113	5 362	5 585	5 585
Diverse Activa. <i>Other assets.</i>	1 486	—	2 084	—	2 029	—	—	—	—	—	—	—	—	—	—
Kantoren onderling Rek. <i>Cr. Account-current between the offices.</i>	—	11 564	—	—	—	3 993	—	5 696	—	5 836	—	6 423	—	—	—
Winst of verlies. <i>Net profit or loss.</i>	5 402	6	8 055	3 306	8 664	2 273	4 683	1 235	6 390	1 760	6 231	2 000	2 344	2 344	2 344
Dividend.....	5 202	—	8 000	—	8 000	—	4 100	—	5 500	—	5 500	—	2 350	2 350	2 350
„ in %.....	6,5	—	10	—	10	—	8	—	10	—	10	—	5	5	5

(c) Verbeterd. *Revised.*

b. Cultuurinstellingen. *Estate companies.*

in 1000 gld. — 1930.

Bron: Jaarverslagen.

Specificatie. Specification.	Batagara Cult. Mij.	Cult. Mij. de Oostkust.	Cult. Mij. de Vorstenlanden.	Cult. Mij. Wonoliman Ran.	Dell Mij.	Dell Batavia Mij.	Dell Batavia Rub.	Dastaga Rubber and Produce Cy.	Handelsvereniging Amsterdam.	Javasche Cult. Mij.	Koloniale Bank.	N. I. Landbouw Mij.	N. I. Suiker Unie.	Palmboomen Cult. Mij. Mopoli.	Rubber Cult. Mij. Amsterdam.	Senembah Mij.	Soengai Lipoe Cult. Mij.	Sukkeronderneming Poerworedjo.	Tabak Mij. Arendsburg.	United Serdang Rubber Plantations.	Vereenigde Indische Cultuur Ondernemingen.
Oprichtingsjaar. Year of foundation.	1911	1921	1888	1895	1889	1875	1910	1910	1879	1889	1881	1884	1920	1912	1907	1889	1908	1909	1877	1907	1916
<b>Passiva. Liabilities.</b>																					
Gestort kapitaal. Paid up capital.	5 100	13 000	20 530	3 500	25 564	10 920	5 000	5 274	40 000	5 000	16 500	12 000	13 032	5 100	30 843	10 500	7 600	5 000	4 000	17 073	4 000
Statulaire Reserve. Statutory reserve-funds.	84	—	2 000	2 000	12 827	5 400	705	234	10 000	1 000	5 005	3 500	—	87	2 500	4 515	561	—	3 500	1 200	101
Buitengewone reserve's. Extra reserve-funds.	—	—	3 700	—	—	3 000	—	—	10 000	—	—	—	—	—	—	—	884	—	—	—	—
Res. uitbreiding cultuurs. Res. for extension of the planting area.	—	2 652	—	2 758	13 977	—	131	—	5 000	3 500	2 000	1 852	1	—	19 077	13 650	820	1 845	1 965	—	—
Diverse reserve's. Other reserves.	—	—	—	—	—	—	—	—	28 850	—	5 500	—	—	—	4 800	—	1 261	—	—	—	—
Obligatieleningen. Debenture loans.	150	1 421	115	1 084	23 700	2 545	694	74	10 903	256	13 523	659	—	29	2 277	3 020	691	3 623	1 131	2 867	90
Crediteuren. Creditors.	—	—	—	—	—	—	—	—	—	—	—	—	—	—	—	—	—	—	—	—	—
Overige Passiva. Standby liabilities.	515	760	1 637	153	10 082	18 977	3 074	493	18 379	3 686	20 155	3 204	2 617	166	443	3 338	1 257	—	260	1 674	117
<b>Activa. Assets.</b>																					
Vlottende middelen. Floating assets.	1 038	350	1 612	1 689	26 083	2 295	8	1 732	82 379	3 208	15 135	976	38	241	5 957	4 749	1 496	7	1 117	4 600	1 014
Concessies. Concessions.	—	3 337	—	—	—	23 145	8 506	—	—	—	—	—	—	—	1 435	580	—	—	215	—	—
Eigen Cultuurondernemingen. Estates in other companies.	4 450	6 830	5 100	3 638	26 072	4 254	813	—	13 405	1 750	7 437	—	—	—	40 174	14 815	9 252	4 903	3 576	12 509	3 049
Deelname in Cultuurond. Shares in other companies.	—	2 138	6 200	9	5 640	3 228	—	1 358	—	—	9 272	4 300	13 000	5 102	—	1 825	—	—	2 400	1 283	—
Vaste eigendommen. Real property.	—	—	350	—	620	—	—	—	—	—	670	—	—	—	—	—	—	—	—	—	—
Oogstroeking Cultuurond. Harvest account.	—	2 669	1 669	1 864	17 747	7 393	—	—	25 645	2 734	1 963	3 912	—	—	—	8 350	182	2 773	3 430	—	—
Voorshotten en Debituren. Advances and debtors.	155	1 124	9 106	320	4 234	—	—	3 060	651	988	8 719	254	3	—	101	5 005	522	156	334	310	33
Producten. Products.	140	1 464	1 464	1 048	—	—	277	—	15 338	2 650	1 630	4 131	—	—	2 273	—	1 621	781	—	1 175	211
Belegd Reservefonds. Reserve fund.	—	—	2 000	—	1 531	512	—	—	—	1 000	2 457	3 439	—	—	—	—	—	—	—	—	—
Diverse Activa. Sundry assets.	65	564	415	580	4 343	—	—	—	113	2 803	18 388	—	2 539	39	—	—	22	1 854	—	372	84
Winst of verlies. Net profit or loss.	290	—	273	554	5 460	282	112	281	63 600	706	37	20	2 600	127	428	15	847	—1 583	—	465	—
Dividend	7	—	100	176	5 387	—	—	295	6 000	6 000	—	—	19 1/2	7	—	—	—	—	—	529	—
In %	7 pr.	—	5 pr.	5	21	—	—	5	15	12	—	—	6 pr.	7 pr.	—	—	7 pr.	—	—	4	—

(1) Boekjaar 1923-1929. Year 1923-1929.

(2) Incl. de afschrijvingen. Depreciation included.

c. Handelsinstellingen. — *Trading companies.*

in 1000 gld. — 1930.

Bron: Jaarverslagen.

Specificatie. <i>Specification.</i>	Borneo Sumatra Handel Mij.	Indisch. Blauw- vrijsveem.	Intern. crediet en handelsver. Rotterdam.	Java Sumatra Handel Mij.	Mij. t. v. v. d. z. der firma Ru- haak & Co.	Mainz. Produc- ten handel.	Molukse Han- dels-vennoot- schap.	N. I. Mij. t. v. d. z. v. h. Lindé & Teves en R. S. Stokvis & Zn.	N. I. Steenkolen Handel Mij.
Oprichtingsjaar. <i>Year of foundation</i> .....	1 894	1 919	1 863	1 927	1 899	1 922	1 881	1 889	1 914
Passiva. <i>Liabilities</i> .....		( <sup>1</sup> )				( <sup>1</sup> )			
Gestort kapitaal. <i>Paid up Capital</i> .....	11 500	600	15 000	2 500	500	3 000	3 000	10 000	3 500
id. preferent kap. <i>do prof. Capital</i> .....	—	20	—	—	1 525	—	—	36	100
Statutaire reserve. <i>Statutory res. fund.</i> .....	2 400	43	2 250	150	190	675	62	1 635	390
Diverse reserven. <i>Other reserve funds.</i> .....	1 664	—	6 805	50	246	—	260	624	590
Obligatie leening. <i>Debenture loans</i> .....	—	—	1 600	1 027	248	—	80	268	—
Crediteuren. <i>Creditors</i> .....	6 800	27	12 150	—	778	3 313	—	886	833
Reserve assurantie eigen risico. <i>Insurance fund</i> ..	—	—	551	—	—	—	502	165	623
Diverse passiva. <i>Other liabilities</i> .....	1 936	48	16 199	111	352	190	631	968	1 147
Activa. <i>Assets</i> .....									
Vaste eigendommen enz. <i>Real property etc.</i> .....	1 330	265	2 393	—	461	187	1 530	2 266	3 050
Goederen. <i>Stocks</i> .....	4 977	—	10 395	2 147	1 989	4 708	842	2 879	536
Deelneming in andere ondernemingen. <i>Shares held</i> <i>in other companies</i> .....	—	—	4 620	—	218	—	—	—	—
Vlottende middelen. <i>Floating assets</i> .....	5 858	76	12 884	656	196	24	252	4 500	2 470
Debiteuren, beleeningen en voorschotten. <i>Debtors</i> <i>mortgages and advancements</i> .....	11 534	186	10 920	1 033	857	1 759	231	4 939	524
Effecten. <i>Securities</i> .....	—	221	3 583	3	116	500	84	—	—
Diverse activa. <i>Sundry assets</i> .....	—	—	9 734	—	2	—	1 595	—	611
Winst of verlies. <i>Net profit or loss</i> .....	1 224	49	2 704	48	274	164	23	968	457
Dividend .....	1 150	43	2 100	—	121	165	—	752	355
in % .....	10	7 pr.	14	—	6	6	—	7,5	10

(<sup>1</sup>) Boekjaar 1928—1929. *Year 1928—1929.*

e. Mijnbouwondernemingen. *Miningcompanies.*

Bron: Jaarverslagen.

in 1000 gld. 1930.

Specificatie. <i>Specification.</i>	Algemeene Explo- ratie Mj.	Alz. Industriele Mijnbouw en Ex- plotatie Mj.	Gemeenschappelijke Mijnbouw Mj. Bil- liton.	Kampar-Sumatra Goud Exploitatie Mj.	Kon. Ned. Mj t. Expl. van Petroleum- bronnen.	Mijnbouw en Cult. Mj. Beeton.	Mijnbouw Mj. Aequator.	Mijnbouw Mj. Redjang-Lehong.	Mijnbouw Mj. Simau.	Ned. Indische Aard- olie Mj.	Periak Petroleum Mj.	Singkep Tin Mj.
	1905	1918	1924	1926	1890	1926	1911	1897	1901	1921	1902	1889
Oprichtingsjaar . . . . . <i>Year of foundation</i>	1905	1918	1924	1926	1890	1926	1911	1897	1901	1921	1902	1889
Passiva. <i>Liabilities</i> . . . . .		( <sup>1</sup> )				( <sup>1</sup> )				( <sup>1</sup> )	( <sup>1</sup> )	
Gestort kapitaal . . . . . <i>Paid-up capital</i>	5 300	750	16 000	2 100	505 124	3 800	2 500	2 500	1 500	11 000	3 600	4 010
Statutaire reserve's . . . . . <i>Statutory reserve funds</i>	—	200	14 650	—	65 881	—	—	—	—	—	—	83
Diverse reserve's . . . . . <i>Other reserve funds</i>	—	—	—	—	—	—	—	100	—	52	51	—
Afschrijving vaste eigendommen . <i>Depreciation of real property</i>	—	—	16 992	—	—	—	—	—	—	1 514	—	—
Obligatieleeningen . . . . . <i>Debtenture loans</i>	—	—	—	31	120 581	—	—	—	—	—	—	—
Crediteuren. <i>Creditors</i> . . . . .	77	176	4 312	85	6 120	72	99	198	1 002	32	5	473
Overige passiva . . . . . <i>Other liabilities</i>	397	382	5 004	—	93 056	—	8	244	1 561	1 610	598	1
Activa. <i>Assets</i> . . . . .												
Concessie's, exploraties enz. . . . . <i>Claim holdings, explorations, etc.</i>	3 422	40	—	2 082	—	468	30	—	—	10 492	3 459	—
Vaste eigendommen . . . . . <i>Real property etc.</i>	1	582	38 413	—	—	1 159	585	—	30	—	—	4 162
Deelneming in andere onderne- mingen . . . . .	—	—	903	—	309 373	—	175	100	150	—	50	—
Shares in other companies . . . . .	—	217	9	—	—	405	577	274	1 196	1 518	—	—
Voorraad. <i>Stores</i> . . . . .	—	308	8 505	0	72 763	1 416	877	2 346	1 899	408	587	232
Vlottende middelen . . . . . <i>Floating assets</i>	2 274	—	—	—	—	—	—	—	—	—	—	—
Debiteuren. <i>Debtors</i> . . . . .	190	361	2 091	4	407 970	156	60	10	14	1 790	157	153
Kantoren, onderlinge rek. court. <i>Account-current of the offices</i>	—	—	3 998	—	—	—	—	—	—	—	—	—
Belegd reservefonds . . . . . <i>Investment reserve-fund</i>	—	—	—	—	—	—	—	—	—	—	—	—
Diverse activa. <i>Sundry assets</i> . . . . .	—	—	2 869	120	763	264	303	313	774	—	—	—
Winst of verlies . . . . . <i>Net profit or loss</i>	370	378	7 163	— 20	90 836	264	— 98	180	1 592	693	573	— 216
Dividend . . . . .	318	263	6 400	—	85 616	—	—	150	1 050	624	—	—
in % . . . . .	6	35	40	—	17	—	—	6	70	6,24 <sup>2)</sup>	—	—
										3,97 <sup>3)</sup>		

(1) Boekjaar 1928—1929. *Year 1928—1929.*

(2) Aandeelen — shares A.

(3) id. — do B.

f. Scheepvaartondernemingen. *Shippingcompanies.*

Bron: Jaarverslagen.

in 1000 gld. 1930.

Specificatie. <i>Specification.</i>	Mij. „Nederland” <i>Netherlands Royal Mail Line.</i>	Rotterdamsche Lloyd.	Kon. Paketvaart Mij.	Java-China-Japan lijn <i>(line).</i>	Specificatie. <i>Specification.</i>	Mij. „Nederland” <i>Netherlands Royal Mail Line.</i>	Rotterdamsche Lloyd.	Kon. Paketvaart Mij.	Java-China-Japan lijn <i>(line).</i>
Oprichtingsjaar. <i>Year of foundation.</i>	1870	1883	1888	1902	Activa. <i>Assets.</i>				
Passiva. <i>Liabilities.</i>					Aanschaffingswaarde schepen. <i>Cost fleet</i> .....	151 065	111 976	149 938	36 263
Gestort kapitaal. <i>Paid up capital</i> .....	35 000	30 000	30 000	9 000	Schepen in aanbouw. <i>Ships under construction</i> .....	20 272	12 772	1 370	5 693
Statutaire reserve's. <i>Statutory reserve funds</i> .....	6 541	16 000	3 000	974	Etablissements in Europa en Azië. <i>Plants in Europe and Asia</i> .....	9 393	747	16 991	9 612
Diverse reserve's. <i>Other reserve funds</i> . (1).....	41 355	28 092	(2) 19 800	5 871	Prauwen en lichters. <i>Praos and lighters</i> .....	—	—	4 802	—
Afschrijving schepen. <i>Depreciation of fleet</i> .....	78 446	61 831	80 488	26 480	Magazijngoederen. <i>Goods in store etc</i> .....	958	559	3 612	394
Id. etablissementen. <i>Id. of plant</i> .....	—	—	15 202	6 095	Vlottende middelen. <i>Floating assets</i> .....	14 357	14 986	18 860	1 898
Id. prauwen en lichters. <i>Id. of praos and lighters</i> .....	—	—	4 519	—	Effecten. <i>Securities</i> .....	5 218	1 593	13 895	20
Reparatie fonds. <i>Repair fund</i> .....	—	—	—	471	Deelneming in andere ondernemingen. <i>Participation in other companies</i> .....	9 748	9 059	4 634	4 969
Obligatieleningen. <i>Debenture loans</i> .....	12 452	—	1 686	—	Debiteuren. <i>Debtors</i> .....	4 444	1 831	3 298	938
Crediteuren. <i>Creditors</i> .....	21 885	10 832	29 096	6 904	Assurantie rekening. <i>Insurance account</i> .....	1 171	507	—	—
Assurantie rekening. <i>Insurance account</i> .....	902	292	98	126	Onkosten loopende reizen. <i>Expenses current voyages</i> ...	3 111	4 710	—	729
Spaar- en pensioenfonds. <i>Savings and pension fund</i> .....	15 400	3 430	28 579	3 741	Diverse activa. <i>Other assets</i> .....	—	223	1 564	71
Vrachten en passagegelden loopende reizen. <i>Freights and fares current voyages</i> ...	3 315	4 606	—	—	Winst of verlies. <i>Net profit or loss</i> .....	2 787	1 325	3 436	—
Diverse passiva. <i>Other liabilities</i> .....	4 441	3 245	6 496	924	Dividend.....	2 450	1 200	2 700	—
					In % .....	7	4	9	—

(1) Inb. assurantie reserve. *Incl. of insurance reserve-fund.*(2) Verbeterd. *Revised.*

g. Spoor- en tramwegondernemingen. *Railway- and tramwaycompanies.*

Bron: Jaarverslagen. in 1000 gld. 1930

Specificatie. <i>Specification.</i>	N. I. Spoorweg Mij.	Deli Spoorweg Mij.	Semarang—Cheribon Stoomtram Mij.	Semarang—Joana Stoomtram Mij.	Serajoedal Stoom- tram Mij.	Oost-Java Stoom- tram Mij.	Modjokerto Stoom- tram Mij.	Kediri Stoomtram Mij.	Madoera Stoomtram Mij.	Paseroean Stoom- tram Mij.	Malang Stoomtram Mij.	Probolingo Stoom- tram Mij.	N. I. Tramweg Mij.	Bat. Electr. Tram Mij.
Oprichtingsjaar <i>Year of foundation.</i>	1863	1883	1895	1881	1894	1888	1896	1895	1897	1895	1896	1895	1881	1897
<i>Passiva. Liabilities.</i>														
Gestort kapitaal. <i>Paid up Capital</i> .....	24 000	12 500	10 000	6 000	2 250	3 508	1 800	1 800	6 044	( <sup>c</sup> ) 500	2 700	( <sup>d</sup> ) 900	( <sup>e</sup> ) 2 482	( <sup>e</sup> ) 1 600
Statutaire reserve. <i>Sta- tutory reserve fund</i> ...	50 667	15 745	1 095	478	604	240	334	1 271	501	623	797	616	765	265
Diverse reserve's. <i>Other reserve funds</i> .....	2 629	7 153	3 044	1 839	490	443	—	—	116	127	—	379	840	—
Obligatieleeningen. <i>De- benture loans</i> .....	47 566	28 126	22 667	9 615	3 574	6 343	423	169	1 194	583	610	669	1 848	966
Crediteuren. <i>Creditors</i> ..	3 313	3 750	905	624	158	316	17	186	132	42	209	35	16	12
Assurantie reserve. <i>In- surance fund</i> .....	2 148	—	—	—	—	—	—	—	—	—	—	—	—	—
Diverse passiva. <i>Other liabilities</i> .....	3 441	1 518	1 022	1 159	260	66	155	483	1	78	436	136	33	36
<i>Activa. Assets.</i>														
Spoor- en tramwegen. <i>Rail- and tramways</i> ..	100 709	52 477	25 830	11 347	4 918	7 177	1 772	2 135	5 836	1 093	4 006	1 822	4 575	2 430
Rollend materiaal. <i>Roll- ing material</i> .....	20 259	( <sup>1</sup> ) 9 573	9 664	6 011	1 694	2 555	576	—	( <sup>2</sup> ) 1 439	453	—	478	—	—
Autodienst. <i>Motorcar service</i> .....	—	30	36	148	63	108	14	—	34	43	—	58	75	—
Onroerende goederen. <i>Real property</i> .....	1 790	141	60	53	—	20	—	28	—	—	—	—	—	—
Magazijnvoorraad. <i>Ma- terials on hand</i> .....	3 682	—	1 477	696	331	359	68	201	231	83	168	123	217	162
Deelneming in andere ondernemingen. <i>Part. in other companies</i> ..	50	76	—	—	—	—	—	—	—	—	—	—	—	—
Vlottende middelen. <i>Floating assets</i> .....	1 226	268	615	359	50	229	46	630	329	37	222	10	45	15
Debiteuren. <i>Debtors</i> ...	1 516	2 787	259	334	32	67	2	—	73	78	—	37	66	46
Belegde fondsen. <i>Invest- ment funds</i> .....	4 395	1 597	566	556	162	—	226	874	26	137	322	196	489	202
Diverse activa. <i>Other assets</i> .....	127	73	227	212	87	402	29	43	18	33	34	12	17	24
Winst of verlies. <i>Net profit or loss</i> .....	1 596	1 518	366	54	147	—	26	313	—	57	230	97	—	—
Dividend .....	2 160	1 250	—	—	—	—	24	216	—	50	216	90	—	—
In % .....	9	10	—	—	—	—	( <sup>3</sup> ) 4	12	—	19	8	10	—	—

(<sup>1</sup>) Inb. constructie rek. telefoon en houtbedrijf. *Incl. of construction account telephone and timber department.*  
 (<sup>2</sup>) De afschrijving op rollend materiaal is hierbij mede in rekening gebracht. *Depreciation on rolling material has been taken into account.*

(<sup>3</sup>) Inb. drijvend materiaal. *Incl. of floating material.*

(<sup>4</sup>) Alleen houders preferente aandelen. *Only dividend preferred shares.*

(<sup>5</sup>) Gegevens over 1929. *Figures over 1929.*

(<sup>6</sup>) Gegevens over 1929; 1 Augustus 1930 overgegaan in de Bataviasche Verkeersmaatschappij. *Figures over 1929; on August 1st, 1930 merged into the Bataviasche Verkeers Maatschappij.*

## 7. NAAMLooZE VENNOOTSCHAPPEN UITSLUITEND IN NED.-INDIË WERKENDE.

*Companies with limited liability working exclusively in the N. E. I.*

Bron: C. K. S.

Bedrijfsgroepen. <i>Groups.</i>	Totaal—Total—1925.			waarvan dividend betaalden. of which paid dividend.			Totaal—Total—1924.			waarvan dividend betaalden. of which paid dividend.				
	Aantal. Number.	Gestort kapitaal. Capital paid-up.	Zichtbare kapitaal reserve. Visible capital reserve.	Totaal zichtbaar eigen kapitaal. Total visible own capital.	Aantal. Number.	Gestort kapitaal. Capital paid-up.	Zichtbare kapitaal reserve. Visible capital reserve.	Aantal. Number.	Gestort kapitaal. Capital paid-up.	Zichtbare kapitaal reserve. Visible capital reserve.	Totaal zichtbaar eigen kapitaal. Total visible own capital.	Aantal. Number.	Gestort kapitaal. Capital paid-up.	Zichtbare kapitaal reserve. Visible capital reserve.
	1000 gld.	1000 gld.	1000 gld.		1000 gld.	1000 gld.		1000 gld.	1000 gld.	1000 gld.		1000 gld.	1000 gld.	
<i>Suiker—Sugar</i> .....	109	193 498	153 436	346 934	82	132 479	147 787	119	200 956	144 758	345 714	95	135 149	142 573
<i>Tabak—Tobacco</i> .....	24	21 851	9 786	31 637	12	15 400	7 955	25	21 871	9 449	31 320	12	15 610	7 578
<i>Thee—Tea</i> .....	57	25 591	3 322	28 913	33	18 656	3 291	63	21 511	2 667	24 178	31	13 413	2 648
<i>Kina—Cinchona</i> .....	21	7 125	2 001	9 726	16	5 710	2 601	21	6 095	2 282	8 947	12	3 745	2 152
<i>Thee en kina—Tea and Cinchona</i> .....	38	21 148	5 687	26 835	32	18 828	5 518	40	21 101	4 960	26 061	27	14 487	4 490
<i>Thee en rubber—Tea and rubber</i> .....	44	38 258	12 744	51 002	34	31 537	5 986	48	46 673	11 631	58 304	28	31 822	6 859
<i>Koffie—Coffee</i> .....	42	14 823	3 655	18 478	23	9 985	3 073	42	14 285	2 940	17 225	22	8 831	2 393
<i>Rubber—Rubber</i> .....	158	229 423	14 323	243 746	118	200 707	14 052	157	227 221	12 870	240 091	87	154 631	11 481
<i>Koffie en rubber—Coffee and rubber</i> .....	79	69 523	8 647	78 170	60	55 936	8 151	84	62 969	6 908	69 877	53	36 839	5 631
<i>Palmolie—Palmoil</i> .....	10	4 475	128	4 603	3	1 015	33	8	3 817	80	3 897	3	1 015	26
<i>Vezels en andere prod.—Fibres and other prod.</i> .....	102	50 322	5 325	55 657	33	22 725	3 339	107	49 390	4 166	53 556	26	10 664	2 302
<i>Suiker en andere prod.—Sugar and other prod.</i> .....	8	81 697	38 111	119 808	7	81 697	38 111	8	76 697	31 937	108 634	7	76 697	31 937
<i>Tabak en andere prod.—Tobacco and other prod.</i> .....	9	59 304	24 293	83 597	9	59 304	24 293	9	59 104	21 956	81 060	8	47 104	21 956
<i>Rubber en andere prod.—Rubber and other prod.</i> .....	26	68 298	6 362	74 660	20	59 803	5 332	25	69 530	6 610	76 140	13	52 027	5 093
<i>Div. kleine prod.—Miscell. small prod.</i> .....	95	5 541	549	6 090	24	1 380	460	93	5 189	476	5 665	26	1 606	420
<b>Totaal cultures—Total planting companies</b> .....	822	890 877	288 979	1 179 856	506	714 562	239 382	849	886 979	263 090	1 150 669	450	608 030	247 539
<i>Spoor- en tramwegen—Rail and tramways</i> ..	19	76 527	63 880	140 407	15	71 316	63 338	16	71 195	55 310	126 505	13	67 034	54 111
<i>Scheepvaart—Shipping</i> ..	28	12 121	4 620	16 741	15	6 927	4 448	24	11 241	4 003	15 244	11	5 032	3 353
<b>Totaal verkeerswezen—Total transit and transport cies</b> .....	47	88 648	68 500	157 148	30	78 243	67 786	40	82 436	59 313	141 749	24	72 066	57 964
<i>Mijnbouw—Mining</i> .....	36	69 515	3 800	73 315	7	22 060	3 594	39	66 278	2 078	68 356	10	25 732	1 989
<i>Crediet- en spaarbanken—Credit and estate banks</i> ..	17	17 565	20 088	37 653	8	11 636	19 672	20	21 297	20 261	41 558	10	12 166	18 280
<i>Spaarbanken—Savings banks</i> .....	3	2 215	387	2 602	2	353	387	4	2 223	391	2 624	2	353	391
<i>Volkscredietbanken—People's credit banks</i> ..	4	93	32	125	3	81	32	3	82	18	100	2	70	18
<b>Totaal bankwezen—Total banking</b> .....	24	19 873	20 507	40 380	13	12 070	20 091	27	23 612	20 670	44 282	14	12 589	18 689
<i>Verzekeringswezen—Insurance</i> .....	16	1 875	3 825	5 700	4	1 025	3 164	16	1 242	1 055	2 297	3	375	403
<i>Metaal—Metal</i> .....	16	8 643	1 248	9 891	6	5 700	1 248	16	8 470	843	9 313	3	2 350	314
<i>Voedings- en genotmiddelen—Comestibles and luxuries</i> .....	59	14 246	1 001	15 847	19	8 940	1 539	57	14 225	1 488	15 713	19	8 596	1 324
<i>Hout bewerking—Wood and timber industry</i> ..	11	3 210	2	3 212	1	500	—	12	3 285	2	3 287	1	500	—
<i>Spiritus en Arak—Spirit and Arak</i> .....	4	4 420	652	5 072	1	4 000	641	4	4 420	518	4 938	2	4 300	518
<i>Drukkerij en Boekhandel—Printing and Stationary</i> .....	44	7 800	1 168	8 968	12	4 371	654	52	9 682	818	10 500	12	4 074	606
<i>Diversen—Other</i> .....	61	17 962	3 265	21 227	14	5 009	2 261	63	18 350	1 521	19 871	11	4 038	724
<b>Totaal fabrieksindustrie—Total manufacturing companies</b> .....	195	56 281	7 936	64 217	53	28 520	6 343	204	58 432	5 190	63 622	48	23 798	3486



Bedrijfsgroepen. <i>Groups.</i>	Totaal—Total—1925.				waarvan dividend be- taalden. <i>of which</i> <i>paid dividend.</i>			Totaal—Total—1924.			waarvan dividend be- taalden. <i>of which</i> <i>paid dividend.</i>			
	Aantal. <i>Number.</i>	Gestort kapitaal. <i>Capital paid-up.</i>	Zichtbare kapitaal reserve. <i>Visible</i> <i>capital reserve.</i>	Totaal zichtbaar eigen kapitaal. <i>Total visible own</i> <i>capital.</i>	Aantal. <i>Number.</i>	Gestort kapitaal. <i>Capital paid-up.</i>	Zichtbare kapitaal reserve. <i>Visible</i> <i>capital reserve.</i>	Aantal. <i>Number.</i>	Gestort kapitaal. <i>Capital paid-up.</i>	Zichtbare kapitaal reserve. <i>Visible</i> <i>capital reserve.</i>	Totaal zichtbaar eigen kapitaal. <i>Total visible own</i> <i>capital.</i>	Aantal. <i>Number.</i>	Gestort kapitaal. <i>Capital paid-up.</i>	Zichtbare kapitaal reserve. <i>Visible</i> <i>capital reserve.</i>
	1000 gld.	1000 gld.	1000 gld.		1000 gld.	1000 gld.		1000 gld.	1000 gld.	1000 gld.		1000 gld.	1000 gld.	1000 gld.
Kleine Nijverheid— <i>Small</i> <i>industry</i> .....	91	8 285	321	8 606	17	1 164	205	95	8 225	443	8 668	20	1 230	191
Groothandel— <i>Wholesale</i> <i>trade</i> .....	300	96 701	12 127	108 828	77	29 214	3 919	306	100 766	13 830	114 596	76	31 886	4 469
Kleinhandel— <i>Retail tra-</i> <i>de</i> .....	364	16 882	1 376	18 258	86	4 371	791	371	20 331	1 369	21 700	89	4 376	636
Totaal handel— <i>Total trade</i>	654	113 583	13 503	127 086	163	33 585	4 710	677	121 097	15 199	136 296	165	36 292	5 105
Bouw- en Expl. v. onr. goed.— <i>Building trade</i> <i>and expl. of real estate</i>	842	100 470	6 223	106 693	234	35 101	2 884	861	106 128	5 668	111 796	244	39 086	3 612
Hotelbedrijven— <i>Hotel</i> <i>companies</i> .....	60	10 695	717	11 412	14	2 817	415	60	9 821	557	10 378	15	2 959	358
Diversen, andere— <i>Other</i> <i>companies</i> .....	172	37 528	7 451	44 979	48	21 665	5 990	177	37 300	6 551	43 851	38	21 520	5 382
Totaal— <i>Total</i> .....	2 969	1 397 630	421 762	1 819 392	1 039	950 812	384 564	3 045	1 401 550	389 414	1 781 964	1 031	388 697	344 688

8. HYPOTHEEKWEZEN. *Mortgages.*a. Hypotheekbanken. *Mortgagebanks.*

Bron: V. Hp.

in 1000 gld.

Specificatie. <i>Specification.</i>	Nederlandsch Indische Hypotheekbank.			Javasche Hypotheek- bank.		
	1930	1929	1928	1930	1929	1928
Oprichtingsjaar. <i>Year of foundation.</i>	1893			1923		
Passiva. <i>Liabilities.</i>						
Kapitaal. <i>Capital</i> .....	500	500	500	1 600	1 600	1 600
Pandbrieven. <i>Mortgagebonds</i> .....	2 230	2 092	2 054	6 363	5 931	5 470
Coupons .....	60	57	56	189	177	165
Crediteuren. <i>Creditors</i> .....	6	11	20	55	51	29
Reservefonds. <i>Reservefund</i> .....	71	64	58	189	153	138
Activa. <i>Assets.</i>						
Aandeelhouders. <i>Shareholders</i> .....	450	450	450	1 440	1 440	1 440
Pandbrievenportefeuille. <i>Mortgagebonds not issued</i> .....	—	—	—	—	—	—
Effecten. <i>Securities</i> .....	63	57	50	165	134	138
Hypotheeken. <i>Mortgages</i> (1) .....	2 250	2 098	2 104	6 318	5 979	5 104
Vaste eigendommen. <i>Real property</i> .....	32	48	32	185	170	170
Beleeningen. <i>Loans and advances</i> .....	—	—	—	—	—	—
Kassa. <i>Cash</i> .....	84	89	68	246	166	466
Overige activa. <i>Other assets</i> .....	5	3	3	128	84	109
Winst. <i>Net profit</i> .....	25	23	27	53	44	26
Dividend .....	8,—	7,8	8,5	12	12	10
id. do. in % .....	16	15½	17	7,5	7,5	6
Hypotheekleeningen. <i>Mortgageloans.</i>						
Nieuw geplaatst. <i>Newly placed</i> .....	377	217	391	1 260	1 437	675
Afgelost. <i>Redeemed</i> .....	230	213	220	923	671	768
Uitstaand bedrag op ult. Dec. <i>Total amount on ult. Dec.</i>	2 222	2 075	2 071	6 280	5 943	5 051
Waarde onderpand. <i>Value of mortgaged properties</i> .....	4 699	4 419	4 395	14 000	13 000	11 000

(1) Inclusief verschenen rente. *Inclusive of interest.*

## 285 b. De Eerste Nederlandsch Indische Spaarkas en Hypotheekbank.

*The First N. E. I. Savings and Mortgagebank.*zie ook tabel 127 — *see also table 127.*

Bron: V.S.

in 1000 gld.

Passiva-Liabilities.	1930	1929	1928	Activa-Assets.	1930	1929	1928
Geplaatst kapitaal. <i>Paid up capital</i> .....	238	238	238	Nog te storten door aand. houders. <i>Shareholders</i> .....	135	135	135
Verschuldigd aan spaarkassen. <i>Due to savings-banks</i> .....	2 620	2 304	1 985	Gebouwen en terreinen. <i>Real property</i> .....	213	192	217
Uitstaande pandbrieven. <i>Mortgagebonds</i> .....	202	202	222	Hypotheeken. <i>Mortgages</i> .....	2 195	2 116	1 687
Premiereserve. <i>Premiumreserve</i> .....	143	118	106	Effecten. <i>Securities</i> .....	329	281	285
Administratiereserve. <i>Administration funds</i> .....	205	129	106	Ingekochte percelen. <i>Allotments bought</i> .....	87	128	177
Andere reserves. <i>Other reserves</i> .....	75	52	12	Beleeningen. <i>Loans and advances</i> .....	348	300	258
Te betalen coupons. <i>Coupons</i> .....	7	7	7	Kas en bank. <i>Cash and bank</i> ..	72	29	25
Bank .....	—	214	137	Te vorderen interest en huur. <i>Interest and rent</i> .....	41	44	33
Crediteuren en Agenten. <i>Creditors and agencies</i> .....	19	8	15	Debiteuren en Agenten. <i>Debtors and agents</i> .....	112	91	26
Andere passiva. <i>Other liabilities</i> ..	61	50	14	Andere activa. <i>Other assets</i> .....	50	14	6
Dividend cum. pref. aand. <i>Dividend cumulative preferred shares</i> ..	12	11	7				

Hypotheekleeningen—*Mortgageloans.*

Nieuw geplaatst. <i>Newly placed</i> ..	270	658	431	Uitstaand bedrag ult. <i>Mortgages</i> ..	2 195	2 116	1 687
Teruggeboekte afschrijvingen. <i>Depreciation re-entered</i> .....	—	8	—	Waarde onderpand. <i>Value of mortgaged properties</i> .....	4 227	3 870	3 050
Afgelost. <i>Redeemed</i> .....	190	237	184	Percentage van de waarde. <i>Percentage of the value</i> .....	52	55	55

9. LEVENSVZERKERINGSWEZEN. *Life-insurance.*  
*Results of the Life-insurance companies (for the N.E.I. only).*  
 a. Bedrijf in Ned.-Indië der aldaar werkzame Levensverzekering-maatschappijen.  
 in 1000 gld.

Jaar.	Stand op 1 Januari.		Vermeerdering door Increase by				Vermindering door Decrease by				Saldo. Balance.				Stand op 31 Decem-ber State on December 31st.		
	Kapitaal.	Rente.	Nieuwe verz. New insur. rances.		Andere oorzaken. Other causes.		Overlijden en aftoof. Death and expiration.		Andere oorzaken. Other causes.		Vermeerdering. Increase.		Vermindering. Decrease.		Kap. w.v. hervorzeker. Of which re-insured.	Rente.	
			Kap.	Rente.	Kap.	Rente.	Kap.	Rente.	Kap.	Rente.	Kap.	Rente.	Kap.	Rente.			
1920	77 933	4 628	×	×	×	×	×	×	×	×	×	×	×	78 718	4 743	3 585	402
1929	77 236	4 443	×	×	×	×	×	×	×	×	×	×	×	77 903	4 628	3 839	401
1928	76 063	4 247	×	×	×	×	×	×	×	×	×	×	×	77 236	4 443	4 548	445
1929	8 134	510	×	×	×	×	×	×	×	×	×	×	×	7 014	787	155	7
1928	8 134	510	×	×	×	×	×	×	×	×	×	×	×	7 806	597	192	2
1930	33 801	698	3 220	58	76	488	37	3 644	31	1 041	8	886	32 465	676	586	27	
1929	32 259	648	4 521	116	9	291	5	3 128	41	819	70	—	33 300	688	632	30	
1928	29 803	563	5 816	79	47	416	2	2 491	39	2 456	38	—	32 259	598	671	24	
1930	20 842	196	3 596	36	439	305	9	1 597	74	2 133	29	—	22 975	225	395	6	
1929	19 007	204	3 187	44	1 769	319	2	2 892	74	1 835	—	—	20 842	196	216	4	
1928	17 689	161	2 638	57	1 561	383	1	2 504	36	1 327	43	—	19 007	204	232	2	
1929	6 125	15	794	15	167	2	3	318	8	551	6	—	6 676	158	48	1	
1928	5 506	14	777	15	81	3	0,8	165	8	619	10	—	6 123	152	—	—	
1929	71	—	×	×	×	×	×	×	×	×	×	×	×	260	—	—	—
1928	69	—	×	×	×	×	×	×	×	×	×	×	×	71	—	—	—
1930	12 529	287	1 566	77	—	558	8	695	—	313	81	—	12 842	388	90	2	
1929	11 764	274	1 875	20	—	330	2	700	5	1 875	20	—	13 229	257	101	2	
1928	11 394	254	1 534	26	—	434	1	700	5	1 534	26	—	11 764	274	55	1	
(*)1930	50 995	1 655	6 674	118	1 508	1 064	28	5 631	72	1 451	40	—	52 445	1 695	—	—	
1929	48 196	1 462	5 921	118	981	1 203	27	3 900	59	2 799	103	—	50 995	1 655	1 219	130	
1928	46 801	1 462	5 563	187	514	1 142	37	3 546	63	1 335	90	—	48 196	1 532	1 111	118	
1929	4 044	128	×	×	×	×	×	×	×	×	×	×	4 315	128	45	6	
1928	3 619	119	×	×	×	×	×	×	×	×	×	×	4 044	123	50	6	
1929	2 657	—	583	—	—	55	—	308	—	225	—	—	2 852	—	—	—	
(*)1928	2 553	—	509	—	—	23	—	378	—	104	—	—	2 657	—	—	—	
1929	14 563	—	8 221	—	—	402	—	2 592	—	5 227	—	—	19 790	—	—	—	
(*)1928	8 923	—	5 458	—	—	350	—	1 278	—	3 850	—	—	12 758	—	—	—	
1929	16 815	648	×	×	×	×	×	×	×	×	×	×	18 441	726	117	1	
1928	14 865	556	×	×	×	×	×	×	×	×	×	×	16 815	643	139	1	
1930	3 318	140	1 009	49	—	31	—	510	—	489	48	—	3 806	188	—	—	
1929	2 491	135	1 036	68	—	13	—	12	—	782	50	—	3 273	182	—	—	
1928	1 480	106	1 225	39	—	3	—	212	—	1 011	20	—	2 491	136	—	—	

(1) Inb. Hervverzeker. Re-insurance included.  
 (2) Inb. de overgenomen portefeuille der Algemeene. Incl. of the policies taken over from the "Algemeene".  
 (3) Voortloopige cijfers. Provisional figures.  
 (4) Bovendien zijn nog werkzaam: Moreover are working: Ond. Lev. verz. Mj. 's Gravenhage (s Grav.), "Officiers Ver. t/Ond. Onderst. v/nag. betr. (Bandoeng)" The Great Eastern Life Assurance Company, Ltd. (Singapore—Soerabaja).  
 (5) Verbetord. Revised.  
 (6) In 1928 en vorige jaren hebben de cijfers alleen betrekking op Java. In 1928 and former years the figures relate only to Java.  
 (7) Gegevens over 1930 zijn niet beschikbaar. Figures for 1930 are not available.



### XIII. VERKEERSWEZEN. Communication.

#### A. SCHEEPVAART. Navigation.

##### 1. ZEEVAART. Navigation at sea.

###### a. Grootte der Ned. Ind. koopvaardijvloot.

Number and tonnage of the Neth. East Indian mercantile marine.

Netto inhoud in m<sup>3</sup>. Net tonnage in m<sup>3</sup>.

Bron: S. Sv.

I — VII — 1930.

m <sup>3</sup> Netto. m <sup>3</sup> Net.	Java en Madoera. Java and Madoera.				Buitengewesten. Outerprovinces.				Ned.-Indië. Neth. E. Indies.				Totaal. Total.	
	Varende op zeebrief. Provided with sea-letter.		Varende op jaarpas. Provided with annual pass- port.		Varende op zeebrief. Provided with sea-letter.		Varende op jaarpas. Provided with annual pass- port.		Varende op zeebrief. Provided with sea-letter.		Varende op jaarpas. Provided with annual pass- port.		Aantal. Num- ber.	m <sup>3</sup>
	Aantal. Num- ber.	m <sup>3</sup>	Aantal. Num- ber.	m <sup>3</sup>	Aantal. Num- ber.	m <sup>3</sup>	Aantal. Num- ber.	m <sup>3</sup>	Aantal. Num- ber.	m <sup>3</sup>	Aantal. Num- ber.	m <sup>3</sup>		

##### 1. Stoom- en motorschepen. Steam- and motorvessels.

van en beneden. from and below.	5	8	3	5	2	0	20	145	7	8	23	150	30	158
— 12	—	—	—	—	1	19	19	282	1	19	19	252	20	301
12 — 20	—	—	2	47	—	—	18	438	3	78	20	485	23	563
20 — 30	3	78	1	38	—	—	20	780	2	78	21	818	23	896
30 — 50	2	78	1	75	4	250	28	1946	7	483	29	2 021	36	2 504
50 — 100	3	233	1	—	2	292	16	2 167	3	394	16	2 167	19	2 561
100 — 200	1	102	—	—	1	333	—	1 087	4	931	8	1 987	12	2 918
200 — 300	2	497	—	—	2	434	8	—	7	2 682	—	—	7	2 682
300 — 500	6	2 349	—	—	1	—	—	—	—	—	—	—	18	14 514
500 — 1 000	16	12 816	—	—	2	1 698	—	—	18	14 514	—	—	46	75 755
1 000 — 2 500	43	70 452	—	—	3	5 308	—	—	46	75 755	—	—	46	154 641
2 500 — 5 000	45	151 911	—	—	1	2 730	—	—	46	154 641	—	—	46	230 135
5 000 — 10 000	31	220 135	—	—	—	—	—	—	31	220 135	—	—	31	144 051
10 000 — 15 000	12	144 051	—	—	—	—	—	—	12	144 051	—	—	12	74 782
15 000 — 20 000	4	74 782	—	—	—	—	—	—	4	74 782	—	—	4	—
20 000 en hooger up from 20 000	—	—	—	—	—	—	—	—	—	—	—	—	—	—
Totaal Total 1930	173	677 492	7	165	18	11 059	129	7 745	191	688 551	136	7 910	327	696 461
1929	177	694 951	8	492	22	11 585	116	6 608	199	676 536	124	7 100	323	683 636

##### 2. Zeilschepen. Sailingvessels. (1)

— 12	—	—	656	6 428	—	—	748	7 201	—	—	1 404	13 629	1 404	13 629
12 — 20	—	—	862	13 094	—	—	1 271	19 237	—	—	2 133	32 351	2 133	32 351
20 — 30	—	—	443	10 393	—	—	742	17 676	—	—	1 185	28 069	1 185	28 069
30 — 50	—	—	283	10 552	—	—	521	19 350	—	—	804	29 902	804	29 902
50 — 100	—	—	99	6 074	—	—	199	13 039	—	—	298	19 113	298	19 113
100 — 200	—	—	20	2 791	1	124	58	8 104	1	124	78	10 895	79	11 019
200 — 300	1	221	8	1 820	—	—	6	1 473	1	221	14	3 293	15	3 514
300 — 500	—	—	1	358	—	—	4	1 583	—	—	5	1 952	5	1 952
500 — 1 000	—	—	2	1 256	—	—	—	—	—	—	2	1 256	2	1 256
1 000 — 2 500	—	—	—	—	1	2 034	—	—	1	2 034	—	—	1	2 034
Totaal Total 1930	1	221	2 374	52 767	2	2 158	3 549	87 699	3	2 379	5 923	140 460	5 923	142 839
1929	1	221	2 314	53 171	2	2 158	3 376	83 558	3	2 379	5 690	136 729	5 690	139 108
<b>Algemeen totaal. Grand total.</b>	<b>174</b>	<b>677 713</b>	<b>2 381</b>	<b>52 932</b>	<b>20</b>	<b>13 217</b>	<b>3 678</b>	<b>95 438</b>	<b>194</b>	<b>690 930</b>	<b>6 059</b>	<b>148 370</b>	<b>6 253</b>	<b>839 300</b>
1929	178	665 172	2 322	53 668	24	13 743	3 492	90 166	202	678 915	5 814	143 829	6 016	822 744
1928	×	×	×	×	×	×	×	×	209	622 317	5 596	135 660	5 747	757 977
1927	×	×	×	×	×	×	×	×	209	580 326	5 121	129 757	5 330	701 083
1926	×	×	×	×	×	×	×	×	249	543 285	5 431	125 039	5 636	668 324
1925	×	×	×	×	×	×	×	×	250	519 419	4 870	108 890	5 083	623 309

(1) Met inbegrip van gesleepte schepen en motorzeilschepen. Including towed vessels and sailingvessels with auxiliary motor.

## b. Het Scheepvaartverkeer van eenige havens.

Bron. S. Sv. Shipping traffic at some ports.

Jaar. Year.	Stoomschepen <sup>1)</sup> Steamvessels.		Zeilschepen <sup>2)</sup> Sailingvessels.		Stoomschepen <sup>1)</sup> Steamvessels.		Zeilschepen <sup>2)</sup> Sailingvessels.		Stoomschepen <sup>1)</sup> Steamvessels.		Zeilschepen <sup>2)</sup> Sailingvessels.	
	Aantal Number.	Inhoud <sup>3)</sup> Ton.	Aantal Number.	Inhoud <sup>3)</sup> Ton.	Aantal Number.	Inhoud <sup>3)</sup> Ton.	Aantal Number.	Inhoud <sup>3)</sup> Ton.	Aantal Number.	Inhoud <sup>3)</sup> Ton.	Aantal Number.	Inhoud <sup>3)</sup> Ton.
Aangekomen. Arrived <sup>4)</sup> .												
	Merak.				Tandjoengpriok en Batavia.				Indramajoe.			
1930	365	856	12	0	3 134	19 182	3 158	83	21	266	400	8
1929	366	717	13	0	3 205	20 268	3 351	100	39	452	562	10
1928	366	516	7	0	2 891	18 104	2 590	72	32	307	66	2
1927	205	348	—	—	2 631	15 632	2 587	74	19	193	67	2
1925	106	182	4	0	2 269	13 639	2 696	80	39	421	86	2
1920	105	218	—	—	1 858	9 570	2 127	61	30	92	78	2
	Cheribon.				Tegal.				Pekalongan.			
1930	1 212	8 985	447	17	525	4 122	341	12	479	3 780	115	4
1929	1 291	9 651	352	14	654	5 370	373	14	501	3 496	137	7
1928	1 216	8 992	308	13	656	5 437	318	12	474	3 500	166	6
1927	1 157	8 216	275	13	505	3 764	310	12	431	3 113	194	7
1925	1 021	6 845	327	15	500	3 456	374	15	374	2 567	277	10
1920	702	4 056	270	14	296	1 701	394	18	217	1 849	207	7
	Semarang.				Soerabaja.				Soemenep.			
1930	2 080	17 214	1 579	79	2 503	18 493	6 717	240	373	313	2 714	61
1929	2 157	18 284	1 470	67	2 644	19 291	6 153	246	390	323	3 045	66
1928	1 989	16 861	1 140	58	2 382	17 044	4 859	182	410	322	2 424	42
1927	1 800	14 494	1 057	51	2 125	14 634	4 121	134	444	383	2 653	45
1925	1 665	12 552	1 151	47	1 955	13 123	4 253	112	390	375	2 865	49
1920	1 185	8 077	1 185	52	1 548	8 147	6 309	173	490	496	2 153	31
	Pasoeroean.				Probolinggo.				Panaroekan.			
1930	307	3 273	1 172	32	474	4 893	2 163	114	642	3 833	3 369	71
1929	270	2 926	1 284	36	465	4 724	2 438	120	692	4 098	3 288	69
1928	306	3 095	1 213	34	521	5 875	2 323	112	693	3 917	2 755	50
1927	235	2 399	1 281	37	458	4 377	2 389	103	645	3 154	2 803	50
1925	284	2 758	1 278	36	343	3 468	2 196	70	604	2 884	2 727	49
1920	160	1 479	1 824	55	155	1 543	2 071	69	431	1 364	2 423	48
	Banjoewangi.				Tjilatjap.				Teloekebetoeng.			
1930	251	2 053	2 529	50	213	1 723	—	—	932	3 058	212	3
1929	265	2 287	2 535	60	242	1 994	—	—	817	2 709	79	1
1928	245	2 040	2 334	49	235	1 883	—	—	793	2 414	138	2
1927	283	1 715	1 820	35	207	1 595	—	—	532	1 771	164	3
1925	274	1 684	2 118	38	167	1 281	—	—	309	1 222	80	2
1920	279	466	1 284	30	163	785	2	3	206	648	153	9
	Benkoelen.				Emmahaven en Padang.				Sibolga.			
1930	203	897	—	—	719	3 848	755	25	293	774	102	4
1929	225	975	—	—	701	4 079	979	31	316	863	105	4
1928	188	717	3	1	617	3 570	948	29	301	773	29	1
1927	150	712	5	0	569	2 646	1 056	31	159	617	13	0
1925	124	566	43	3	580	2 666	1 129	32	122	570	15	0
1920	132	549	52	7	411	2 898	1 004	33	172	444	65	4
	Sabang.				Oeleelheue.				Langsa.			
1930	940	7 803	34	7	331	864	28	6	290	546	190	17
1929	1 122	9 284	48	11	284	853	38	8	272	578	297	32
1928	1 028	8 577	27	6	288	721	21	5	276	475	319	34
1927	939	7 717	30	12	271	712	19	6	269	464	217	25
1925	821	6 263	17	3	242	591	3	0	305	396	266	23
1920	620	3 376	66	17	251	488	17	3	391	323	368	35
	Poeloe Sembilan				Belawan Deli.				Samboe.			
1930	859	941	679	83	1 592	9 815	843	44	7 415	4 227	4 049	406
1929	811	763	809	132	1 744	10 046	897	73	7 242	4 092	4 626	523
1928	645	308	787	140	1 617	8 833	947	78	7 816	4 405	5 982	866
1927	737	328	745	114	1 468	7 571	718	70	7 792	4 460	6 753	1 086
1925	644	564	416	88	1 469	6 027	765	77	7 801	4 360	7 529	1 286
1920	900	414	1 367	177	1 118	1 809	1 189	128	6 980	3 411	5 795	975

1) Met inbegrip van motorschepen. Including motorvessels.

2) Met inbegrip van gesleepte schepen en motorzeilschepen. Including towed vessels and sailingvessels with auxiliary motor.

3) In 1000 m<sup>3</sup> netto. 1000 m<sup>3</sup> net.

4) Slechts een opgave is gegeven van de aangekomen schepen, aangezien het aantal en de inhoud der vertrokken schepen daarvan niet veel verschillen. Only the number and capacity of the vessels that arrived are given because the number and capacity of the vessels that departed are about the same.

Jaar. Year.	Stoomschepen <sup>1)</sup> Steamvessels.		Zeilschepen <sup>2)</sup> Sailingvessels.		Stoomschepen <sup>1)</sup> Steamvessels.		Zeilschepen <sup>2)</sup> Sailingvessels.		Stoomschepen <sup>1)</sup> Steamvessels.		Zeilschepen <sup>2)</sup> Sailingvessels.	
	Aantal. Number.	Inhoud <sup>3)</sup> Ton.	Aantal. Number.	Inhoud <sup>3)</sup> Ton.	Aantal. Number.	Inhoud <sup>3)</sup> Ton.	Aantal. Number.	Inhoud <sup>3)</sup> Ton.	Aantal. Number.	Inhoud <sup>3)</sup> Ton.	Aantal. Number.	Inhoud <sup>3)</sup> Ton.
		Tg. Pinang.				Palembang.				Muntok.		
1930	1 008	446	186	12	1 308	4 645	392	123	516	2 536	131	4
1929	1 028	489	243	16	1 099	3 931	460	119	501	2 564	148	4
1928	895	486	224	15	966	3 870	426	88	476	2 392	157	4
1927	813	467	203	16	878	2 389	370	58	483	2 057	179	4
1925	732	532	280	23	623	1 829	397	31	457	1 742	242	5
1920	537	381	236	27	566	976	372	45	282	887	275	6
		Pangkalbalem.				Belinjoe.				Tandjoeng- pandan.		
1930	155	402	103	9	154	409	63	4	357	1 140	173	11
1929	137	324	84	8	141	310	43	2	405	1 217	197	12
1928	125	333	63	5	153	373	36	4	377	1 089	188	10
1927	108	271	73	4	135	336	52	6	328	976	148	8
1925	107	294	94	5	110	297	62	3	367	903	181	8
1920	104	225	112	5	107	179	103	5	422	880	239	11
		Pontianak.				Bandjermasin.				Stagon.		
1930	1 172	567	2 031	80	335	588	882	20	625	940	514	26
1929	1 335	513	1 942	77	329	584	1 075	25	619	955	448	27
1928	1 190	513	2 108	83	385	658	928	22	586	1 036	412	28
1927	1 230	528	2 026	80	376	657	1 034	25	459	891	308	18
1925	800	376	1 640	56	381	588	875	24	279	787	49	2
1920	473	270	617	30	396	541	877	47	296	676	44	2
		Kotabaroe.				Balikpapan.				Samarinda.		
1930	575	732	959	23	1 486	5 571	603	53	1 187	906	268	29
1929	694	806	1 032	31	1 611	6 382	624	63	1 123	1 026	309	34
1928	691	869	968	35	1 446	5 012	663	69	1 053	994	295	29
1927	605	818	779	27	1 283	4 705	654	60	789	955	290	19
1925	427	716	498	10	1 088	3 964	461	42	589	934	166	18
1920	269	402	231	6	973	2 326	327	27	495	486	124	14
		Tandjoengredeb.				Tarakan.				Donggala.		
1930	223	558	46	3	534	1 654	304	14	229	1 000	135	5
1929	252	608	45	3	583	1 802	247	12	277	1 130	103	5
1928	230	553	57	17	530	1 836	241	14	187	925	83	5
1927	206	450	47	4	367	1 455	186	12	175	864	98	4
1925	141	315	43	2	311	959	152	12	168	809	89	4
1920	70	138	31	0	336	1 139	57	5	137	518	43	1
		Amoerang.				Manado.				Tahoea.		
1930	96	337	125	2	626	1 508	475	7	241	329	195	3
1929	140	559	103	2	567	1 364	253	4	279	332	229	4
1928	114	613	137	2	656	1 490	215	3	231	403	171	3
1927	93	476	110	2	555	1 439	316	7	177	341	10	0
1925	115	662	139	3	332	1 082	417	13	93	304	78	2
1920	57	272	110	2	165	684	248	4	57	310	42	1
		Gorontalo.				Parepare.				Makassar.		
1930	409	758	59	2	249	605	1 723	37	1 029	7 553	6 379	140
1929	237	643	13	0	197	578	1 627	35	1 045	7 858	6 512	142
1928	207	674	32	1	219	664	1 261	25	956	6 922	6 113	135
1927	162	500	77	3	139	494	988	20	921	6 380	4 950	204
1925	122	518	21	0	217	521	798	16	771	4 819	4 625	91
1920	102	389	14	0	53	104	401	9	565	3 014	3 404	67
		Palima.				Amboina.				Saparoea.		
1930	68	395	408	13	172	566	720	14	57	224	229	4
1929	64	328	486	14	182	579	672	14	60	220	162	3
1928	61	301	595	18	161	578	739	14	53	219	173	3
1927	59	294	634	18	147	547	700	13	55	223	175	3
1925	108	369	495	13	103	437	633	12	53	254	99	2
1920	54	222	698	19	97	455	395	7	39	199	64	1
		Bandanaira.				Ternate.				Keopang.		
1930	63	267	136	3	622	643	59	1	114	372	395	8
1929	69	254	117	3	395	591	123	3	114	405	314	6
1928	63	258	143	3	283	540	58	1	115	363	330	6
1927	69	274	131	3	134	485	21	1	113	356	338	6
1925	51	222	113	3	110	418	2	0	58	194	229	4
1920	57	259	164	4	80	208	2	0	56	196	192	6
		Laboehanhadji.				Ampenan.				Singaradja.		
1930	92	357	120	4	232	1 008	503	14	470	2 078	1 018	20
1929	87	324	176	4	241	1 039	613	15	469	1 916	923	18
1928	91	353	231	6	263	1 081	593	15	491	1 529	888	14
1927	91	395	213	6	263	1 072	567	16	325	1 191	790	15
1925	95	443	388	9	229	1 055	636	14	292	1 018	881	15
1920	72	254	139	3	204	691	234	8	296	759	720	15

c. Aandeel der verschillende vlaggen in het scheepvaartverkeer van Ned.-Indië met het Buitenland.  
Share of the different nations in the shipping traffic of the N. E. I. with foreign countries.

Bron: S.Sv.

(1).

Vlaggen. Nationality.	(2)	1930.		1929.		1928.		1925.		1920.	
		Aantal. Number.	Inhoud Ton netto 1000 m <sup>3</sup>	Aantal. Number.	Inhoud Ton netto 1000 m <sup>3</sup>	Aantal. Number.	Inhoud Ton netto 1000 m <sup>3</sup>	Aantal. Number.	Inhoud Ton netto 1000 m <sup>3</sup>	Aantal. Number.	Inhoud Ton netto 1000 m <sup>3</sup>
Nederlandsch-Indië <i>Neth. East Indies.</i>	a	3649	8000	3674	7928	3786	6987	3249	5815	1791	3286
	b	233	104	422	140	357	98	581	109	338	45
	c	3942	8104	4093	8063	4143	7085	3830	5424	2129	3331
Nederland <i>Holland.</i>	a	582	7625	591	7413	536	6747	459	5319	239	2654
	b	—	—	—	—	—	—	—	—	2	3
	c	582	7625	591	7413	536	6747	459	5319	241	2657
Engeland <i>United Kingdom.</i>	a	7543	10321	7510	11518	7209	10364	6556	7258	6369	4357
	b	4847	566	5515	710	5871	841	5792	858	1293	416
	c	12390	10887	13025	12228	13080	11205	12348	8116	7662	4773
Duitschland <i>Germany.</i>	a	149	1836	175	2015	207	2279	119	1327	23	26
	b	—	—	—	—	—	—	—	—	6	0
	c	149	1836	175	2015	207	2279	119	1327	29	26
Danzig	a-c	3	42	—	—	—	—	—	—	—	—
Frankrijk <i>France.</i>	a	60	414	61	471	33	247	17	105	25	70
	b	—	—	—	—	—	—	—	—	5	4
	c	60	414	61	471	33	247	17	105	30	74
België <i>Belgium.</i>	a-c	—	—	—	—	3	24	94	6	53	7
Noorwegen <i>Norway.</i>	a-c	294	2109	265	1808	236	1205	118	444	40	195
Zweden <i>Sweden.</i>	a-c	13	174	10	83	10	83	18	189	17	162
Denemarken <i>Denmark.</i>	a-c	15	152	30	240	7	72	*22	157	22	227
Spanje <i>Spain.</i>	a-c	—	—	—	—	—	—	—	—	6	35
Portugal	a	—	—	—	—	—	—	—	—	—	—
	b	—	—	—	—	1	0	—	—	—	—
	c	—	—	—	—	1	0	—	—	—	—
Rusland <i>Russia.</i>	a-c	7	70	9	103	12	120	3	34	2	8
Finland	a-c	—	—	2	18	1	8	1	8	—	—
Italië <i>Italy.</i>	a-c	15	175	13	151	9	99	12	114	1	11
Griekenland <i>Greece.</i>	a-c	—	—	1	9	2	15	1	8	3	21
Canada	b-c	—	—	—	—	1	0	—	—	—	—
Vereenigde Staten van N. Amerika <i>United States of America.</i>	a	64	595	67	621	80	725	53	564	104	778
	b	27	1	29	2	39	0	1	0	1	0
	c	91	596	96	623	119	725	54	564	105	778
Japan	a	205	1615	155	1220	145	1066	174	1302	258	1719
	b	—	—	—	—	2	0	1	0	2	0
	c	205	1615	155	1220	147	1066	175	1302	260	1719
China	a	124	13	271	81	45	33	45	65	9	40
	b	1668	324	1839	375	2127	437	2401	536	1461	349
	c	1792	337	2110	456	2172	470	2446	601	1470	389
Siam	a	—	—	—	—	—	—	9	10	3	9
	b	1	0	7	1	4	0	7	1	20	2
	c	1	0	7	1	4	0	16	11	23	11
Serawak	a	271	43	250	42	39	22	—	—	9	20
	b	5	1	7	1	15	1	5	1	16	1
	c	276	44	257	43	54	23	5	1	25	21
Maleische Staten <i>Federated Malay States.</i>	a	1	0	11	0	4	0	3	0	—	—
	b	129	8	172	10	281	17	233	13	49	3
	c	130	8	183	10	285	17	236	13	49	3
Totaal.—Total.	a	12995	33184	13095	33726	12364	30096	10953	22225	8974	13625
	b	6970	1004	7991	1239	8698	1394	9021	1518	3193	823
	c	19965	34188	21086	34965	21062	31490	19974	23743	12167	14448

(1) Slechts een opgave is gegeven van de aangekomen schepen, aangezien het aantal en de inhoud der vertrokken schepen daarvan niet veel verschillen. Only the number and tonnage of the vessels that arrived are given because the number and tonnage of vessels that departed are about the same.

(2) a. Stoomschepen en motorschepen. Steam- and motorvessels. b. Zeilschepen en motorzeilschepen en gesleepte schepen. Sailingvessels and sailingvessels with auxiliary motor and towed vessels. c. Totaal. Total.



d. Aandeel der verschillende vlaggen in het scheepvaartverkeer binnen Ned.-Indië.  
*Share of the different nations in the shipping traffic within the Neth. East Indies.*

Bron: S. Sv.

(1)

Vlaggen. Nationality.	(2)	1930.		1929.		1928.		1925.		1920.	
		Aantal. Number.	Inhoud Ton netto 1000 m <sup>3</sup>	Aantal. Number.	Inhoud Ton netto 1000 m <sup>3</sup>	Aantal. Number.	Inhoud Ton netto 1000 m <sup>3</sup>	Aantal. Number.	Inhoud Ton netto 1000 m <sup>3</sup>	Aantal. Number.	Inhoud Ton netto 1000 m <sup>3</sup>
Ned.-Indië <i>Neth.-East Indies.</i>	a	33 948	82 030	34 054	82 163	32 278	76 899	25 454	61 433	21 761	46 400
	b	75 204	2 400	75 544	2 496	69 833	2 274	63 567	1 762	61 713	2 094
	c	109 152	84 430	109 598	84 659	102 111	79 173	89 021	63 200	83 473	48 494
Nederland. <i>Holland.</i>	a	2 964	39 725	3 421	43 695	3 066	39 189	2 396	29 079	1 433	15 846
	b	—	—	—	—	—	—	—	—	1	1
	c	2 964	39 725	3 421	43 695	3 066	39 189	2 396	29 079	1 431	15 847
Engeland. <i>United Kingdom.</i>	a	5 526	20 043	5 495	22 487	5 568	22 827	4 395	14 053	2 723	7 171
	b	444	72	706	101	1 191	220	1 139	202	1 613	426
	c	5 970	20 115	6 201	22 588	6 759	23 047	5 534	14 255	4 336	7 597
Duitsland. <i>Germany.</i>	a-c	476	4 851	602	6 869	478	4 832	365	3 488	23	135
Frankrijk. <i>France.</i>	a-c	71	177	47	135	19	106	—	—	79	77
België. <i>Belgium.</i>	a-c	—	—	—	—	3	23	103	7	107	11
Noorwegen. <i>Norway.</i>	a-c	291	2 110	246	1 665	210	1 192	90	332	43	340
Zweden. <i>Sweden.</i>	a-c	2	25	9	83	—	—	6	70	15	149
Denemarken. <i>Denmark.</i>	a-c	12	94	38	297	1	9	30	249	17	173
Spanje. <i>Spain.</i>	a-c	—	—	—	—	—	—	—	—	6	41
Finland.	a-c	—	—	4	32	2	16	—	—	—	—
Italië. <i>Italy.</i>	a-c	59	677	29	333	42	488	17	160	—	—
Griekenland. <i>Greece.</i>	a-c	—	—	2	17	1	8	—	—	12	80
Canada	b-c	—	—	—	—	2	2	—	—	—	—
V. St. v. N. A. <i>U. S. of America.</i>	a	108	878	95	804	90	814	84	889	150	1 375
	b	6	1	8	4	6	0	—	—	1	0
	c	114	879	103	808	96	814	84	889	151	1 375
Japan.	a	509	3 750	430	3 086	440	2 834	563	4 234	459	3 263
	b	—	—	—	—	5	0	24	6	4	1
	c	509	3 750	430	3 086	445	2 834	587	4 240	463	3 263
China	a	108	14	234	169	54	11	86	33	15	86
	b	552	79	566	87	1 136	213	1 361	154	732	100
	c	660	93	820	256	1 190	224	1 447	287	747	186
Siam	a	—	—	—	—	—	—	1	1	—	—
	b	5	1	6	1	16	3	36	9	1	0
	c	5	1	6	1	16	3	37	10	1	0
Serawak	a	17	2	14	2	27	3	—	—	25	27
	b	8	1	9	1	22	1	19	2	17	1
	c	25	3	23	3	49	4	19	2	42	28
Mal. Staten. <i>Federated Malay States.</i>	a	—	—	5	0	—	—	1	0	—	—
	b	73	4	72	3	110	5	135	9	52	3
	c	73	4	77	3	110	5	136	9	52	3
Totaal. <i>Total.</i>	a	44 091	154 376	44 745	161 337	42 279	149 261	33 591	114 033	26 872	75 173
	b	76 292	2 558	76 911	2 633	72 321	2 718	66 281	2 244	64 134	2 626
	c	120 383	156 934	121 656	164 030	114 600	151 979	99 872	166 277	91 006	77 799

(1) Slechts een opgave is gegeven van de aangekomen schepen, aangezien het aantal en de inhoud der vertrokken schepen daarvan niet veel verschillen. *Only the number and tonnage of the vessels that arrived are given because the number and tonnage of the vessels that departed are about the same.*

(2) a. Stoomschepen en motorschepen. *Steam- and motorvessels.* b. Zeilschepen en motorzeilschepen en gesleepte schepen. *Sailingvessels and sailingvessels with auxiliary motor and towed vessels.* c. Totaal. *Total.*

e. Het scheepvaartverkeer van Ned.-Indië met het Buitenland, onderscheiden naar landen van herkomst en bestemming.

*The shipping traffic of the Neth. E. Indies with foreign countries, according to countries of origin and destination.*

Bron: S. Sv. (1)

Landen. Countries.	(2)	1930.		1929.		1928.		1927.		1925.	
		Aantal. Number.	Inhoud ton netto. 1 000 m <sup>3</sup>	Aantal. Number.	Inhoud ton netto. 1 000 m <sup>3</sup>	Aantal. Number.	Inhoud ton netto. 1 000 m <sup>3</sup>	Aantal. Number.	Inhoud ton netto. 1 000 m <sup>3</sup>	Aantal. Number.	Inhoud ton netto. 1 000 m <sup>3</sup>

### 1. Stoomschepen. *Steamvessels.*

Oost-Azië (3) .....	a.	965	7 360	1 038	7 925	915	6 393	741	5 342	685	5 217
<i>East-Asia.</i>	b.	802	5 636	874	6 180	784	5 335	640	4 282	540	3 553
Britsch-Indië .....	a.	375	4 251	375	4 072	352	3 718	311	3 210	266	2 545
<i>Britsch-India.</i>	b.	542	5 891	568	5 969	463	4 762	424	4 486	319	3 165
Europa .....	a.	371	4 668	422	5 107	464	5 527	342	4 028	305	3 501
<i>Europe.</i>	b.	419	5 406	485	5 978	475	5 881	363	4 383	335	3 871
Amerika .....	a.	213	2 368	199	2 156	181	1 951	128	1 391	72	855
<i>America.</i>	b.	201	2 254	186	2 061	157	1 799	99	1 103	100	1 195
Afrika .....	a.	55	530	70	607	53	461	48	420	32	238
<i>Africa.</i>	b.	39	350	32	259	25	226	20	175	16	103
Australië .....	a.	222	2 102	235	2 131	211	1 823	198	1 737	165	1 329
<i>Australia.</i>	b.	220	2 090	235	2 109	221	1 881	201	1 658	175	1 332
Totaal. <i>Total</i> .....	a.	2 201	21 279	2 339	21 998	2 176	19 873	1 768	16 128	1 525	13 635
	b.	2 223	21 627	2 380	22 556	2 125	19 834	1 747	16 037	1 485	13 269

### 2. Zeilschepen. *Sailingvessels.*

Siam .....	a.	65	11	167	27	183	30	172	28	173	28
	b.	53	10	154	25	169	28	167	28	103	17
China .....	a.	4	1	3	0	9	1	6	2	4	1
	b.	6	1	3	0	3	0	7	2	8	1
Br. Borneo (incl. Serawak) .....	a.	205	5	201	5	179	4	175	5	37	1
	b.	200	5	198	6	169	4	182	6	38	2
Nicobaren .....	a.	—	—	8	1	9	2	6	1	—	—
<i>Nicobars.</i>	b.	—	—	8	1	8	2	6	1	10	2
Australië, Br. Indië, Philippijnen of Japan .....	a.	27	0	31	1	42	1	18	0	—	—
<i>Australia, Br. India, Philippines or Japan.</i>	b.	27	0	28	1	39	1	19	0	—	—
Totaal. <i>Total</i> .....	a.	301	17	410	34	422	38	377	36	214	30
	b.	291	16	391	33	388	35	381	37	159	22

(4) Uitzonderd de locale vaart op of van Straitshavens (voornl. Singapore) en Portugeesch Timor en de schepen welke Sabang alleen aandoen voor het bunkeren van kolen en het innemen van water en overigens N. I. niet aandoen. *Excl. of the local traffic in the Straits ports and Port. Timor and the ships calling at Sabang to bunker coals and to take in water, but for the rest do not call at N. E. I. ports.*

(5) a = aangekomen. *arrivals.* b = vertrokken. *departures.*

(6) t.w. Siam, Br. Borneo, Cochín-China, de Philippijnen, Japan, China en Siberië. *viz. Siam, Br. Borneo, Cochín-China, the Philippines, Japan, China and Siberia.*

f. De voornaamste Ned.-Ind. Scheepvaart-maatschappijen.  
*The principal Shipping-companies of the Neth. East Indies.*

f. De voornaamste Ned.-Ind. Scheepvaart-maatschappijen  
(Schepen van 500 of meer m<sup>3</sup> bruto)

Bron: Hk. v. Sv.

Reederijen. Shipping Cies.	Jaar. Year.	Grootte der vloot. Strength of the fleet.			Vast varend per- son. Sailing Pers. in perman. serv.		Vervoerde passagiers. Transp. of passengers. 1 000				
		Stoomsche- pen. Steamers.	Motorsche- pen. Motorships.	Bruto in- houd. Gross ca- pacity. m <sup>3</sup>	Eur.	Inl. Nat. Chin.	In Ned. Indië. In the N. E. I.	Van N. I. naar buitenland. From N. E. I. to abroad.	Van buiten- land naar N. I. From abroad to N. E. I.	In het buiten- land. Abroad.	Waarvan Gou- vernements. of whom Gov.
1 Kon. Paketvaart Mij. Royal Packet-navigation Cy. Batavia. Kap. Cap. 30 mm. gld.	1930	113	32	807 572	10 235		1024	65	69	63	1172
	1929	120	17	765 554	10 362		1203	80	79	75	1172
2 Java-China-Japan-Lijn, Batavia. Kap. Cap. 6 mm. gld.	1930	19	—	364 803	265		—	30	34	—	—
	1929	18	—	338 603	270		—	25	33	—	—
3 N. I. Tank Stoomboot Maatsch. Batavia.	1930	21	—	147 185	273	552	—	—	—	—	—
	1929	×	×	×	240	585	—	—	—	—	—
4 Bataafsche Petr. Mij. Ba- tavia.	1930	7	—	16 995	21	147	0,5	—	—	—	—
	1929	×	×	×	102	83	—	—	—	—	—
5 Ned. Kol. Petr. Mij. Ba- tavia.	1930	3	1	36 998	3	25	—	—	—	—	—
	1929	2	—	5 829	9	39	—	—	—	—	—
6 N. V. Reederij Oost-Bor- neo Mij. Batavia (*).	1928	1	—	5 080	6	×	—	—	—	—	—
7 N. I. Steenkolen Handel Mij. Batavia. (†)	1930	4	—	2 449	4	51	—	—	—	—	—
	1929	4	—	2 216	4	56	—	—	—	—	—
8 Lian Hwa Steamship Cy. Djambi (*).	1929	2	—	2 498	119		2,5	×	×	2,16	—
9 Atjeh Transport Mij. Sa- bang.	1930	1	—	527	10		13	—	—	—	—
	1929	1	—	527	10		15,5	—	15,5	—	—
10 Tong Ek Handel Mij. Pon- tianak.	1930	1	—	×	×		—	3,5	—	—	—
	1929	2	—	5 161	×	×	—	3,8	×	—	—
11 Madoera St. tr. Mij. Ka- mal.	1930	1	—	765	1	16	70	—	—	—	—
	1929	1	—	765	1	15	83	—	—	—	—
12 Stoomv. Mij. N. V. Lian Hwa Djambi.	1930	1	—	1 983	72		—	2,4	2	—	—
13 Scheepv. Mij. Paloh, Ba- tavia.	1930	—	1	946	3	20	—	—	—	—	—
	1929	—	1	1 259	3	19	—	—	—	—	—
14 Kongsij Josef Tan merk Tjian Gwan Ho, Ban- djermasin.	1930	1	—	197	1	20	×	×	×	×	×
	1929	1	—	506	3	19	×	×	×	×	×
15 N. V. Tiong Hoa Loen Tjoen Kongsij, Palembang.	1930	1	—	3 384	90		4,9	3,7	4,3	—	×
	1929	×	×	×	×	×	×	×	×	×	×
Totaal. Total. (‡)	1930	207	—	1 388 799	11 819		1 112,4	104,6	109,3	68,—	1 172
	(§) 1929	151	18	1 122 995	11 939		1 304,—	108,8	132,5	77,16	1 172
	1928	195	36	1 189 667	×	×	1 078,2	103,6	139,3	75,16	1 044
	1927	209	—	1 046 312	×	×	←	1 242,3	→	—	963
	1926	170	—	944 888	×	×	×	×	×	×	724
1925	161	—	910 646	×	×	×	×	×	×	724	

(†) Inb. de vaart op Singapore, Penang, Timordilly en Tawao. Incl. the service on Singapore, Penang, Timordilly and Tawao.

(‡) Beschikt sinds September 1928 niet meer over een eigen vloot. Not in possession any more of an own fleet.

(§) Verricht alleen Sleepdiensten. Tugboat only.

(¶) Thans N. V. Lian Hwa. At present Lian Hwa Ltd.

(‡) Onvolledig. Incomplete.

(§) Bovendien 766 stuks vee. In addition 766 head of cattle.

(¶) Totaal. Total.

(‡) Verbeterd. Revised.

Communication.

The principal Shipping-companies of the Neth. East Indies.  
(Vessels of 500 or more m<sup>3</sup> gross).

Vervoerde lading. Cargo. 1 000 ton.				Afgelegde zeemijlen. Trav. distance in seamiles. 1 000				Toelichtingen. Explanations.
In Ned. Indië In the N. E. I.	Van N. I. naar buitenland. From the N. E. I. to abroad.	Van buiten- land naar N. I. From abroad to N. E. I.	In het buiten- land. Abroad.	In Ned. Indië In the N. E. I.	Van N. I. naar buitenland. From N. E. I. to abroad.	Van buiten- land naar N. I. From abroad to N. E. I.	In het buiten- land. Abroad.	
12 245	1 322	648	94	4 436 (1)	—	—	616	Vaart binnen N.I., Sing., Penang, Timordilly, zoe- mede op Burma, China en Australië. Geregelde vaart op Chi- na en Japan.
12 319	1 491	757	94	4 495 (1)	—	—	646	
—	802	427,6	—	x	x	x	x	Vervoer eigen produc- ten in en buiten N.I. idem. idem.
—	795,-	524	—	x	x	x	x	
143,9	169,7	16,4	523,5	x	x	x	x	idem. in N.I.
214,1	194,9	11	547,4	x	x	x	x	
70,7	47,3	0,3	84,8	x	x	x	x	Vervoer steenkolen van Samarinda n. Java, Sing- gap. China en Philipp.— ongeregelde vaart. 2 Zeesteepboeten-algem. diensten. Djambi—Singapore, 1 w.
77,1	35,3	0,3	129,7	(5) 40,-	x	x	x	
46,7	207	0,5	—	43	—	—	—	Sabang-Oleelheue, 2 w fac. Belawandeli. Pontianak—Singapore, 10 d. en 1 w. Incl. — of — Kalianget- Panaroekan, 1 d. Djambi—Singapore, ± 1 w. Alg. vrachtrvt. in en buiten N.I. Oost-Java-Bandjerma- sin, ± 1 w.
35,7	108,2	—	—	13,6	36,-	6,4	x	
← 37,7 →				x	x	x	x	Palemang—Singapore ± 1 w.
—	—	—	—	41,0	—	—	—	
7,3	x	x	18,4	x	x	x	x	Incl. — of — Kalianget- Panaroekan, 1 d. Djambi—Singapore, ± 1 w.
12	—	x	—	12	—	—	—	
15	17,6	15	—	x	—	—	—	Alg. vrachtrvt. in en buiten N.I. Oost-Java-Bandjerma- sin, ± 1 w.
—	(6) 16,3	—	—	x	x	x	x	
—	264,8	—	—	x	—	—	—	Palemang—Singapore ± 1 w.
—	0,12(6)	—	—	25,2	—	—	—	
153	—	5	—	27,5	x	x	x	Palemang—Singapore ± 1 w.
—	15	—	—	x	x	x	x	
16	9,9	—	—	20,4	5	5,2	—	Palemang—Singapore ± 1 w.
30,9	1,2	0,6	—	29	0,9	0,9	—	
1,4	x	x	x	6,5	x	x	x	Palemang—Singapore ± 1 w.
x	x	x	x	x	x	x	x	
—	0,14	9,8	10,9	7,2	12,1	12	—	Palemang—Singapore ± 1 w.
—	x	x	x	x	x	x	x	
2 535,8	2 451,7	1 109,-	702,3	x	x	x	x	Palemang—Singapore ± 1 w.
2 552,1	(6) 2 641,9	1 307,9	789,5	x	x	x	x	
← 7 087,9 →				x	x	x	x	Palemang—Singapore ± 1 w.
5531,9				x	x	x	x	

Tasao.  
since September 1928.

2. VAARTUIGEN, GEBEZIGD VOOR HET VERVOER OP  
RIVIEREN EN BINNENWATEREN. (1)

*Rivercraft.*

Bron: Hk. v. Sv.

1930.

Gewesten. Provinces.	Stoom- en motorschepen. <i>Steam- and motorvessels.</i>				Zeil- en roeivaartuigen. <i>Sailingvessels and row-boats.</i>			
	Minder dan <i>Less than</i> 20 m <sup>3</sup> bruto-gross.		20 of meer <i>20 or more</i> m <sup>3</sup> bruto-gross.		Minder dan <i>Less than</i> 20 m <sup>3</sup> bruto-gross.		20 of meer <i>20 or more</i> m <sup>3</sup> bruto-gross.	
	Aantal <i>Number.</i>	m <sup>3</sup>	Aantal <i>Number.</i>	m <sup>3</sup>	Aantal <i>Number.</i>	m <sup>3</sup>	Aantal <i>Number.</i>	m <sup>3</sup>
<i>Bantam</i> .....	—	—	—	—	34	155	—	—
<i>Batavia</i> (*).....	4	31	27	675	634	2 090	5	167
<i>Krawang</i> .....	—	—	—	—	24	55	14	299
<i>Cheribon</i> .....	—	—	—	—	—	—	—	—
<b>West-Java</b> .....	4	31	27	675	692	2 300	19	466
<i>Semarang</i> .....	—	—	—	—	120	361	—	—
<i>Koedoes</i> .....	—	—	—	—	1 155	2 664	—	—
<i>Rembang</i> .....	1	4	1	129	904	3 591	14	2 243
<i>Blora</i> .....	—	—	—	—	80	120	—	—
<i>Zuid-Banjoemas</i> .....	—	—	3	158	—	—	—	—
<b>Midden-Mid-Java</b> .....	1	4	4	287	2 259	6 786	14	2 243
<i>Soerakarta</i> .....	—	—	—	—	112	672	1	24
<b>Soerakarta</b> .....	—	—	—	—	112	672	1	24
<i>Madioen</i> .....	—	—	—	—	29	95	3	36
<i>Bodjonegoro</i> .....	1	10	—	—	200	1 063	3	75
<i>Grisee</i> .....	—	—	—	—	1 224	7 350	—	—
<i>Modjokerto</i> .....	—	—	—	—	66	303	—	—
<i>Soerabaya</i> .....	2	27	—	—	786	5 265	10	214
<i>Blitar</i> .....	—	—	—	—	1 203	8 167	4	156
<i>Pasoeroean</i> .....	—	—	—	—	22	66	—	—
<i>Djember</i> .....	1	13	—	—	113	283	—	—
<b>Oost-East-Java</b> .....	4	50	—	—	3 709	22 592	20	481
<b>Java en-and-Mad</b> .....	9	85	31	962	6 772	32 300	54	3 214
<i>Lampoengsche dn.</i> .....	1	14	2	55	26	169	13	478
<i>Palembang</i> .....	20	225	61	6 359	205	2 066	55	1 312
<i>Djambi</i> .....	110	511	29	2 191	848	×	9	1 271
<i>Oostkust van Sumatra</i> .....	67	555	42	1 967	644	×	86	3 550
<i>Benkoelen</i> .....	1	11	—	—	12	56	—	—
<i>Sumatra's Westkust</i> .....	1	4	2	74	83	772	10	287
<i>Tapanoeli</i> .....	3	16	7	262	245	197	25	549
<i>Atjeh en Ond.</i> .....	6	34	9	525	3 800	×	135	×
<i>Riouw en Ond.</i> .....	40	226	14	309	1 952	5 961	28	1 680
<i>Bangka en Ond.</i> .....	40	133	—	—	119	178	14	599
<i>Westerafdeeling van Borneo</i> (*).....	482	3 462	60	3 666	2 579	12 719	126	14 813
<i>Zuid. en Oost. afdeeling van Borneo</i> .....	189	1 584	84	7 254	3 727	5 753	259	25 073
<i>Celebes en Ond.</i> .....	—	—	—	—	7 355	30 306	65	1 444
<b>Buitengewesten. Outer-provinces</b> .....(*)	960	6 775	310	22 662	21 595	58 177	825	51 056
<b>Ned. Indië. N. E. I.</b> (*)	969	6 860	341	23 624	28 367	90 477	879	54 270

(1) Voor zoover geregistreerd. *As far as registered.*(\*) Verbeterd. *Revised.*(\*) Excl. Ketapang. *Excl. of Ketapang.*(\*) Onvolledig. *Incomplete.*

3. DE HAVENS EN REEDEN. *The Ports and Roads.*a. Outillage der havens. *Equipment of the ports.*

ult. 1930.

G. = Gouver. = Gov.

Bron: D. B. O. W.

Omschrijving. <i>Specification.</i>	Eenheid. <i>Unit.</i>	Tandjoeng- prieok. (G.).	Semarang. (G.).	Tjilatjap. (G.).	Soerabaja. (G.).	Belawan. (G.).	Emma- haven. (G.).	Makassar. (G.).
Diepzeekade. <i>Quay for ocean going vessels</i> .....	m	4 132	—	—	5 005	983	—	1 425
Prauwkade. <i>Id. for proas</i> .....	"	324	7 150	—	1 705	—	—	730
Diepzeesteiger. <i>Jetty for ocean going vessels</i> .....	"	303	—	533	—	371	455	510
Prauwsteiger. <i>Id. for proas</i> .....	"	12	69	—	—	180	—	520
Gesloten opslagloodsen aan. <i>Godowns at</i> .....	m <sup>2</sup>	46 853	41 161	10 167	24 062	54 080	4 172	11 280
a. diepzeekaden. <i>Quays f.o.g.v.</i>	"	38 200	—	—	4 046	29 880	—	1 900
b. diepzeesteigers. <i>Jetty f.o.g.v.</i>	"	—	—	5 562	—	8 100	4 100	6 500
c. ondiep water. <i>Shallow water</i>	"	1 353	35 411	—	20 616	10 000	—	280
d. niet aan water. <i>Not at water</i>	"	7 295	5 750	4 605	—	5 500	72	2 800
Open opslagloodsen aan. <i>Open sheds at</i> .....	"	16 545	10 446	—	7 555	4 900	—	—
a. diepzeekaden. <i>Quays f.o.g.v.</i>	"	1 075	—	—	—	4 100	—	—
b. diepzeesteigers. <i>Jetty f.o.g.v.</i>	"	15 000	—	—	—	—	—	—
c. ondiep water. <i>Shallow water</i>	"	470	10 446	—	5 475	—	—	—
d. niet aan water. <i>Not at water</i>	"	—	—	—	2 080	800	—	—
Opslagterrein aan of nabij. <i>Storage yard at or near</i> .....	"	48 760	43 008	81 280	436 861	8 800	17 660	11 400
a. diepzeekaden. <i>Quays f.o.g.v.</i>	"	—	—	—	109 880	5 000	—	2 600
b. diepzeesteigers. <i>Jetty f.o.g.v.</i>	"	48 760	—	7 680	7 875	700	7 160	1 400
c. ondiep water. <i>Shallow water</i>	"	—	36 748	31 000	171 906	3 100	—	1 800
d. niet aan water. <i>Not at water</i>	"	—	6 260	45 600	147 200	—	10 560	5 600
Kranen. <i>Cranes</i> .....	"	27	9	—	34	—	2	—
a. drijvende bokken. <i>Floating cranes</i> .....	ton	1 v. 75 t. 1 " 15 " 1 " 10 "	—	—	1 v. 50 t. 1 " 25 "	1 v. 50 t.	—	—
b. elektrische kranen. <i>Electric cranes</i> .....	"	2 v. 10 t. 3 " 5 " 19 " 3 "	8 v. 3-5 t.	—	2 v. 10 t. 2 " 5 " 18 " 1 1/2-3 t. 7 " 2 1/2 t.	1 v. 10 t. 5 " 3 "	—	—
c. stoomkranen. <i>Steam cranes</i> .....	"	—	1 v. 25 t.	—	—	—	1 v. 5 t. 1 " 3 "	—
d. handkranen. <i>Hand cranes</i> .....	"	—	—	—	—	1 v. 3 t.	—	—
Scheepshellingen. <i>Slipways</i> .....	—	—	—	—	—	2 v. 250 t.	2 v. 180 t.	1 v. 75 t.
Dokken. <i>Docks</i> .....	—	—	1-36 m. l. en 8 m. br.	—	1-14 000 t.	—	—	—
Sleepbooten. <i>Tug boats</i> .....	—	6	7	—	3	2 v. 250 N. P. K. 1 v. 750 N. P. K.	1	1
Brandspuiten drijvende. <i>Fire-engine float</i> .....	—	1	1	1	1	1	1	2
Brandspuit rijdende. <i>Fire-engines</i> .....	—	1	1	—	5	—	1	—
Waterprauwen. <i>Waterproas</i> .....	—	4	4	—	—	—	—	—
Overig materieel. <i>Other material</i> .....	—	—	—	—	—	—	—	—
vrachtauto's. <i>motortrucks</i> .....	ton	1 v. 5 t. 1 " 4 "	1 v. 4 t.	1 v. 2 t.	1 v. 1 1/2 t. 4 " 5 " 6 " 3 "	1 v. 1 1/2 t. 1 " 4 " 1 " 2 "	—	—
aanhangwagens. <i>trail-cars</i> .....	—	—	1 v. 5 t.	—	3 v. 2,5 t.	2 v. 300 t.	—	2
zolderschuiten. <i>barges</i> .....	—	5	—	2	4	2 " 250 "	16	17
aschprauwen. <i>dustproas</i> .....	—	49	—	7	6	—	—	—
meerboeien. <i>mooring buoys</i> .....	—	—	—	—	—	—	—	3 600
Wateroppervlak. <i>Waterarea</i> .....	100 m <sup>2</sup>	14 000	—	—	—	—	—	—
a. Buitenhaven. <i>Outer harbour</i> ..	"	3 454	—	—	810 000	—	2 800	—
b. Binnenhaven voor diepgaande schepen. <i>Innerharbour f.o.g.v.</i>	"	—	—	—	—	—	—	202
c. Prauwenhaven. <i>Harbour for proas</i> .....	"	240	1 854	—	—	275	—	—
d. Ligplaats voor benzineschepen. <i>Berth for benzine-ships</i> .....	"	—	—	—	—	228	—	—

## b. De financiële uitkomsten van de havenbedrijven.

*The financial results of the Harbourworks.*in 1000 gld. 1930 <sup>(1)</sup>

Bron: D. v. F. (Afd. Begr.) en D. B. O. W.

Omschrijving. <i>Specification.</i>	Tandjoeng- priok.	Semarang.	Soerabaja.	Belawan.	Pinna- haven.	Makassar.	Kleine bedrijfs- havens <sup>(2)</sup> . <i>Small ports.</i>
Boekwaarde der vaste activa <sup>(3)</sup> . <i>Bookvalue real assets</i> .....	25 408	7 636	72 792	23 744	3 645	13 453	9 546 <sup>(4)</sup>
Exploitatie uitgaven. <i>Working expenses</i> .....							
Algemeen beheer. <i>Management</i> .....	999	455	1 192	933	138	108	519
Grondbedrijf. <i>Groundworks</i> .....	174	31	157	29	8	10	45
Waterbedrijf. <i>Waterworks</i> .....	207	16	137	24	13	63	11
Electriciteitsbedrijf. <i>Electricity works</i> .....	317	57	215	51	11	—	—
Kraanbedrijf. <i>Crane works</i> .....	83	10	71	24	—	—	9
Transportbedrijf. <i>Transport works</i> .....	79	—	16	—	—	—	38
Dokbedrijf. <i>Dock works</i> .....	—	—	—	3	—	0	—
Goederenopslagbedrijf. <i>Warehouse works</i> .....	60	47	24	24	12	10	38
Kade-steiger-en boeienbedrijf. <i>Quay-jetty and buoy works</i> .....	36	—	35	11	32	23	47
Passerbedrijf. <i>Market works</i> .....	14	—	15	5	—	0	—
Materiaalverhuur. <i>Letting material</i> .....	—	—	—	34	2	7	—
Zware herstellingen. <i>Reparations</i> .....	—	—	50	30	2	14	18
Rente. <i>Interest</i> .....	1 374	436	4 222	1 399	211	702	561
Afschrijving. <i>Depreciation</i> <sup>(5)</sup> .....	440	200	591	168	88	99	154
Overigé uitgaven. <i>Other expenses</i> .....	205 <sup>(6)</sup>	—	—	—	—	—	—
Totaal. <i>Total</i> .....	4 054	1 253	6 725	2 780	518	1 033	1 461
Hiervan zijn. <i>Of which are:</i>							
Bezoldigingen. <i>Salaries</i> .....	227	117	277	146	63	50	61
Verlofstractementen, pensioen lasten enz. <i>Furlough pays, pensioen, etc.</i> .....	22	11	31	10	7	8	6
Exploitatie-ontvangsten. <i>Working receipts</i> ..							
Goederengeld. <i>Goods dues</i> .....	250	575	1 078	464	94	61	667
Havengeld. <i>Harbour dues</i> .....	807	71	1 075	493	105	245	143
Algemeen beheer. <i>Management</i> .....	—	74	48	63	4	9	12
Grondbedrijf. <i>Groundworks</i> .....	694	211	708	135	52	90	294
Waterbedrijf. <i>Waterworks</i> .....	429	18	317	135	57	110	23
Electriciteitsbedrijf. <i>Electricity works</i> .....	476	92	392	81	16	—	—
Kraanbedrijf. <i>Crane works</i> .....	82	24	56	39	—	—	24
Transportbedrijf. <i>Transport works</i> .....	112	—	63	—	—	—	50
Dokbedrijf. <i>Dock works</i> .....	—	—	72	10	—	2	—
Goederenopslagbedrijf. <i>Warehouse works</i> .....	281	251	131	152	66	41	218
Kade-steiger-en boeienbedrijf. <i>Quay-jetty and buoy works</i> .....	732	—	1 057	395	92	356	232
Passerbedrijf. <i>Market works</i> .....	33	—	61	16	—	3	1
Materiaalverhuur. <i>Letting Material</i> ..	—	—	—	47	6	4	—
Overige ontvangsten. <i>Other receipts</i> .....	3	—	—	—	—	—	15
Totaal. <i>Total</i> .....	3 840	1 146	5 038	2 030	493	920	1 710
Winst of (-) verlies. <i>Profit or (-) loss</i> .....	-214	-107,7	-1 666,4	-755,9	-24,9	-115,6	249

<sup>(1)</sup> Voorloopige cijfers. *Provisional figures.*<sup>(2)</sup> Voor het aantal en bijzonderheden van elk der havens afzonderlijk zie tabel 389. *For number and particulars concerning each of these ports separately see table 389.*<sup>(3)</sup> Voorraden en magazijnsgoederen en werken in aanbouw niet medegerekend. *Stock, storehouse-goods and works in course of construction not included.*<sup>(4)</sup> Verbeterd. *Revised.*<sup>(5)</sup> Dit bedrag is gelijk aan de aflossing. Het bedrag der noodzakelijke afschrijvingen op basis van de vermoedelijke levensduur is grooter. *This amount is equal to the redemption. The amount of the necessary depreciation on the basis of the probable duration is larger.*<sup>(6)</sup> Exploitatie vorige jaren. *Exploitation former years.*



VERKEERSWEZEN — *Communication.*

297

c. Haven- en loodsdienst. *Harbour- and pilotservice.*

Bron: Hk. v. Sv.

1930. (1)

Havens. <i>Harbours.</i>	Havenloodsen. <i>Harbour pilots.</i>		Buitenloodsen. <i>Sea pilots.</i>		Vaartuigen. <i>Vessels.</i>		Havens. <i>Harbours.</i>	Havenloodsen. <i>Harbour pilots.</i>		Buitenloodsen. <i>Sea pilots.</i>		Vaartuigen. <i>Vessels.</i>	
	Eur.	Inl. Nat.	Eur.	Inl. Nat.	Soort. <i>Kind.</i>	Aantal. <i>Number.</i>		Eur.	Inl. Nat.	Eur.	Inl. Nat.	Soort. <i>Kind.</i>	Aantal. <i>Number.</i>
Tandjoengprieok .....	5	—	—	—	mb	13	Tandjoengpandan .....	—	—	—	—	mb	1
Semarang .....	—	—	—	—	"	1	Pontianak .....	—	—	—	—	"	1
Tjilatjap .....	—	—	1	—	"	2	Bandjermasin .....	—	—	—	—	"	1
Soerabaja .....	4	—	19	—	"	15	Balickpapan .....	—	—	2	4	stv	1
Soemenep .....	—	—	—	—	"	1	" .....	—	—	—	—	mb	1
Banjoewangi .....	—	—	—	—	"	1	Samarinda .....	—	—	—	9	mb	2
Teloekbetoeng .....	—	—	—	—	"	1	Tarakan .....	—	—	1	4	mb	2
Palembang .....	2	—	—	14	"	3	Manado .....	—	—	2	—	"	1
Belawandeli .....	—	—	5	—	"	6	Makassar .....	—	—	—	—	"	3
Tandjoengbalai .....	—	—	—	—	"	1							
Aroebaal .....	—	—	1	4	"	2							
Benkoelen .....	—	—	—	—	"	1							
Emmahaven .....	—	—	—	—	stv	1							
Sabang .....	—	—	1 <sup>(2)</sup>	—	mb	1							
Samboe .....	—	—	3	—	mb	3							
Tandjoengpinang .....	—	—	—	—	stv	1							

(1) mb = motorboot. *motorboat.* stv = stoomvaartuig. *steamvessel.*  
 (2) partie. loodsdienst (Sabang mij) *private pilot service (Sabang Company.)*



4. LANDSBAGGERBEDRIJF. *The Government Dredgingworks.*Het drijvend materieel. *The floating material.*

Bron: D. B. O. W.

1930.

Specificatie. <i>Specification.</i>	Jaar. <i>Year.</i>	Aantal. <i>Number.</i>	waarvan met persin- richting, of which with transporting pumps.	Capaciteit in m <sup>3</sup> /uur. <i>Capacity in m<sup>3</sup>/hour.</i>	Grootste baggediep- te. <i>Max. dredging depth.</i>	Zuigopening pompen. <i>Suction diameter.</i>	Bruto inhoud. <i>Capacity.</i>	Vermogen in I. P. K. <i>Capacity in I. H. P.</i>	Inhoud. <i>Capacity.</i>
					m	m	m <sup>3</sup>		m <sup>3</sup>
Baggermolens ..... <i>Bucket ladder dred- gers.</i>	1930	9 10 9	1 5 2	18—50 60—100 120—500	3 <sup>5</sup> , 4 <sup>2</sup> en 5 3 <sup>5</sup> , 4 <sup>2</sup> en 12 5, 6, 12, 15 en 16	— — —	— — —	10—25 30—100 120—700	— — —
Slibzuigers..... <i>Suction dredgers.</i>	"	1 1 (1) 1	— — —	— — —	14 14 6	800 1 120 400	1 300 1 300 —	1500 1500 300	— — —
Bakkenzuigers..... <i>Barge-unloaders.</i>	"	5 3	— —	35—125 800	— —	— —	— —	40—150 250	— —
Hopperzuigers..... <i>Hopper-suction dred- gers.</i>	"	1	—	700	—	—	350	500	—
Grijpemerkransen... <i>Grabdredgers.</i>	"	2	—	30	—	—	—	—	—
Sleepboten..... <i>Tug-boats.</i>	"	2 18 7	— — —	— — —	— — —	— — —	— — —	80—90 120—175 225—250	— — —
Motorboten..... <i>Motor-boats.</i>	"	12 12	— —	— —	— —	— —	— —	5—10 10, 15, 35 en 50	— —
Bakkenen Klepschou- wen..... <i>Barges of diff. kinds.</i>	"	3 23 2 2 3 24 48 8 14 29	— — — — — — — — — —	— — — — — — — — — —	— — — — — — — — — —	— — — — — — — — — —	— — — — — — — — — —	— — — — — — — — — —	300 200 180 150 78 70 18 16 8 6 5

(1) Sleepboot-slibzuiger. *Tugboat-sucker.*

## 5. VOORNAAMSTE SCHEEPSWERVEN EN REPARATIE-INRICHTINGEN.

*Principal dock-yards and repairing ship-yards.*

Bron: Hk. v. Sv.

1930.

Namen der wer- ven, enz. Yards.	Personeel. Personnel.		Onderdoelen van het bedrijf. Subsections of the yards.	Aanwezige inrich- tingen. Equipment.	Aantal Number of		Aanbouw. <i>New building.</i> Aantal en soort van vaar- tuigen. <i>Number and kind of vessels.</i> bruto m <sup>2</sup> gross.	In herstelling. <i>Under repair.</i> Aantal en soort van vaartuigen. <i>Number and kind</i> of vessels. bruto m <sup>2</sup> gross.
	Europeanen. <i>Europeans.</i>	Ned. Inl. Chin.			Dokdagen. <i>Dockdays.</i>	Hellingdagen. <i>Slip-days.</i>		
<i>Batavia.</i>								
1 Droogdok Mij. Tandjong-Priok.	50	825 + 200 dag koe- lies. ± 200 coolies a day.	Scheepsrepara- tieinrichting. <i>Repairing ship- yard.</i> Aanbouw kleine schepen. <i>Build. of small vessels.</i>	1-8 000-tons dr. dr. dok ( <i>floating dry- dock</i> ). 1-4000-tons id. <i>do.</i> 1-2000-tons sleep- helling ( <i>slipway</i> ).	671	301	3 stalen motorlaadlichters. <i>steel m. loading lighters.</i> 8 houten motorbooten. <i>wooden m. boats.</i> 12 stalen prauwen. <i>steel proas.</i> 1 stalen waterprauwen. <i>steel waterproa.</i> 2 stalen onderlossers. <i>steel mud et. discharging scutubs.</i> 2 stalen sleeplichters. <i>steel tuglighters.</i> 2 stalen clayton prauwen. <i>steel proas.</i>	Div. schepen en kleine vaartui- gen. <i>Various ships and small vessels.</i>
2 Kon. Paketv. Mij .....	37	1125 + gem. p. d. 300 koe- lies ac. 300 coolies a day.	Scheepsrepara- tieinrichting. <i>Repairing ship- yard.</i>	1 sleephelling voor rep. kleine vt. <i>I slipway for rep. small vessels.</i>	—	×	2 motorbooten <i>m. boats.</i> 8 laadbooten <i>loading boats.</i> 4 vletten. <i>flats.</i>	134 eigen schepen <i>own vessels</i> 300 704 ton.
3 N. I. Steenkolen handel Mij.	8	73	Rep. inr. v. kolen- transporteurs on drijvend mate- riël. <i>Rep. yard for protractors and floating material.</i> Dok en hellingin- richting. <i>Dock and slipway.</i>	1 Gegr. dok. <i>Digged dock.</i> 30×8.5× 1.75m. 1 sleephel- ling 75 ton. <i>Slip way.</i> 2 dr. werk- plaatsen. <i>floating workshops.</i>	92	960	—	157 prauwen. <i>proas.</i> 7 sleepbooten. <i>tugboats.</i> 5 motorbooten. <i>motorboats.</i>
4 N. V. Mach. fabr. en scheeps- werf „Batavia”	×	×	Machine repara- tiën. <i>Engine repair- ing shop.</i>	×	×	×	×	×
5 Vereenigde prauwenveeren. <i>Cheribon, Tegat en Pekalongan.</i>	×	×	Prauvenrep. inr. <i>Repairing proa- yard.</i>	1 klein gegr. droog- dok. <i>Small digged dry-dock.</i> 40×12× 1.5 m.	×	—	7 ijze* en laadprauwen. <i>iron loading proas.</i>	63 ijzeren prau- wen. <i>iron proas.</i> 34 houten prau- wen. <i>wooden proas.</i>
6 N. V. Tegalsch Prauvenveer ..	(1) 9	(1) 1183	Prauvenrep. inr. Aanbouw kleine schepen. <i>Repair- ing proa-yard.</i> <i>Building of small vessels.</i>	1 sleephelling v. nieuwbouw. <i>Slip- way for new build- ing.</i> 8 id. voor rep. <i>do for repairs.</i>	×	×	×	×
<i>Semarang.</i>								
7 N. V. Sema- rangsch Stb. en Prauvenveer ..	23	518	Aanbouw houten en stalen vaartui- gen, plaatwerke- ren, gieterij atelier. <i>Building wooden and steel vessels sheet-iron works, foundry.</i>	1 gegr. beton dok. <i>Digged concr. dock</i> 38 × 7 × 2.1 m. 4 aanbouw hell. <i>Slipway for new building.</i> 1 sleephelling. <i>Slipway.</i>	315	—	16 houten prauwen. <i>wooden proas.</i> 1 sleepboot. <i>tug boat</i> 2 motorbooten. <i>motorboats.</i>	—

Namen der wer- ven, enz. Yards.	Personeel. Personnel.		Onderdeelen van het bedrijf. Subsections of the yards.	Aanwezige inrich- tingen. Equipment.	Aantal Number of		Aanbouw. <i>New building.</i> Aantal en soort van vaar- tuigen. <i>Number and kind of vessels</i> bruto m <sup>3</sup> gross.	In herstelling. <i>Under repair.</i> Aantal en soort van vaartuigen. <i>Number and kind</i> of vessels. bruto m <sup>3</sup> gross.
	Europeanen. <i>Europeans.</i>	Inl. Nat. Chin.			Dokdagen. <i>Dockdays.</i>	Hellingdagen. <i>Slip-days.</i>		
8 Landsbagger- bedrijf .....	3	71	Plaatwerkrij, draaijerij, bank- werkrij, gieterij. <i>Sheet-iron works,</i> <i>turnery, fitting</i> <i>shop, foundry.</i>	1 gegr. dok. <i>Dig-</i> <i>ged dock</i> 38 x 8,8 3 kleine sleephel- lingen. <i>Small slip-</i> <i>ways.</i>	×	×	×	×
<i>Rembang.</i> 9 Scheepswerf „Taat” Pati (1).	1	200	Aanbouw houten prauwen. <i>Build-</i> <i>ing of wooden</i> <i>proas.</i>	—	—	—	2 motorbooten. <i>motorboats.</i> 18 laadprauwen. <i>loading-</i> <i>proas.</i> 1 clayton prauw. <i>proa.</i>	—
10 N. V. Scheeps- werf „Berend- sen” Lasem ...	2	80	Scheepsrep. inr. <i>Repairing ship-</i> <i>yard.</i> Aanbouw kl. sch. <i>Building</i> <i>of small vessels.</i>	1 dwarshelling. <i>Cross slip</i> ± 100 kojang.	—	×	2 motorbooten. <i>m. boats.</i> 1 veevlot. <i>float for cattle</i> à 30 kol. 36 zeilprauwen. <i>sailingproas.</i> 11 prauwen. <i>woodenproas.</i> 1 roefboot. <i>row-boat.</i> 1 jol. <i>yawl.</i>	—
<i>Sorabaja.</i> 11 N. V. Droogdok Mij Soerabaja...	60	1170 + gem p. d. 300 koe- lies ac. 300 coo- lies. a day.	Dokbedr., scheepsrep. inr. Aanbouw kl. sch. Bankwerkrij en andere ateliers <i>Dockworks, build-</i> <i>ing of small ves-</i> <i>sels, fittingshop</i> <i>and other work-</i> <i>shops.</i>	1-14000-tons dr. dok (2) <i>(floating</i> <i>dock).</i> 1-1400-tons id. <i>do.</i> 1-3500 tons id. <i>do.</i> 1-8-t dr. stoombok <i>floating steam</i> <i>crane.</i> 1 dr. werkplaats <i>fl. workshop.</i>	1241	—	2 stalen lichters. <i>steel</i> <i>lighters.</i> 1 stalen m. boot. <i>steel m.</i> <i>boat</i> 2 houten motorbooten. <i>wooden m. boats.</i> 1 stalen werkboot. <i>vessel.</i> 1 stalen m. sleepboot. <i>steel</i> <i>m. tug boat.</i> 8 pontons. <i>pontoons.</i> 1 drijvende werkplaats. <i>fl.</i> <i>workshop</i> 1 drijvende benzine opslag- plaats. <i>fl. benzine tank.</i> 1 stalen stoombarkas. <i>steel steamlaunch.</i>	647 diverse vaar- tuigen in repara- tie en gewoon onder- houd. <i>different vessels in</i> <i>rep. and ord. up</i> <i>keep.</i>
<i>Paseroean.</i> 12 Bijkantoor N. I. Handelsbank Paseroean ....	×	×	Scheepsrep. inr. <i>Rep. ship-yard.</i>	1 sleepelling. <i>slipway.</i>	×	×	×	×
<i>Djember.</i> 13 Banjoewan- gisch Prauwen- veer Banjoe- wangi .....	1	12	Prauwenrep. inr. <i>Rep. proas.</i>	1 sleepelling. <i>slipway.</i> ± 20 ton.	—	340	—	24 vaartuigen <i>ves-</i> <i>sels.</i>
<i>Palembang.</i> 14 Industriële Mij „Palembang”	7	(2) 300	Scheepsrep. inr. Aanbouw kl. sch. div. ateliers. <i>Rep.</i> <i>ship-yard build-</i> <i>ing of small vessels,</i> <i>miscellaneous</i> <i>workshops.</i>	2 sleepellingen. <i>slipways.</i> 2-tons kraan. <i>crane</i> 1 vaste helling. <i>building-way.</i>	—	954	1 motorschip. <i>motor ship.</i> 7 houten motorbooten. <i>wooden motorboats.</i> 4 sloepen. <i>shallops.</i> 15 lichters. <i>lighters.</i> 1 ponton. <i>ponton.</i> 1 houten s'oepp. <i>wooden</i> <i>shallop.</i> 1 houten vlet. <i>wooden fl. d.</i>	114 motorbooten. <i>m. boats.</i> 178 motor. en stoomytg. <i>motor</i> <i>and steamv.</i> 49 tongkangs.

(1) Betreft reedevervoersbedrijf en werfbedrijf tezamen. *Roadtransport and dock-yards together.*(2) Eigendom van het Gouvernement. *Property of the Government.*(3) Inb. andere bedrijven. *Incl. of other works.*

Namen der wer- ven, enz. Yards.	Personeel. Personnel.		Onderdeelen van het bedrijf. Subsections of the yards.	Aanwezige inrich- tingen. Equipment.	Aantal Number of		Aanbouw. <i>New building.</i> Aantal en soort van vaar- tuigen. <i>Number and kind of vessels.</i> bruto m <sup>3</sup> gross.	In herstellingen. <i>Under repair.</i> Aantal en soort van vaartuigen. <i>Number and kind</i> <i>of vessels.</i> bruto m <sup>3</sup> gross.
	Europeanen. <i>Europeans.</i>	Inl. Nat. Chin.			Dokdagen. <i>Dockdays.</i>	Hellingdagen. <i>Slip-days.</i>		
15 N. V. Sema- rangsch Stb. en Prawuvenveer...	1	10	Kleine rep. in- richting voor ei- gen sch. <i>Small rep. ship- yard for own</i> <i>vessels.</i>	1 Sleephelling <i>slipway</i> 50 ton.		310	—	45 prauwen <i>proas.</i> 5 sleepbooten <i>tug boats.</i>
16 Bat. Petrol. Mij. Pladjoe .....	1	30	Eenv. werkplaats voor eigen sch. <i>Simple workshop</i> <i>for own ship.</i>	1 gegr. dok. <i>Dig- ged dok.</i> 38×5,8m. 3 kl. sleephelling- gen. <i>Small slip- ways.</i>				2 motorlichters <i>m. lighters.</i> 7 motorbooten <i>m. boats.</i> 2 stoomvaartui- gen. <i>steamvessels.</i> 2 lichters <i>ligh- ters.</i>
<i>Oostk. v. Sumatra.</i> 17 N.V. Techn. be- drijven „Asa- han” Tg. Balai.	1	± 55	Repar. en aanb. kl. sch. <i>Repairing</i> <i>and building of</i> <i>small vessels.</i>	1 sleephelling 100 ton. <i>slipway.</i> 1 gegr. geul. <i>Dig- ged channel.</i>	×	1	—	×
18 Haven Bela- wan..... Landsbaggerbe- drjfi.	1	23	Scheepsrep. inr. <i>Repairing ship- yard.</i> v. n. Gouv. dien- sten. <i>Mainly Gov.</i> <i>services.</i>	2 sleephellingen. <i>slipways</i> van 250 ton.	—	467	—	8 sleepbooten. <i>tugboats.</i> 31 tongkangs. 1 baggermolen. <i>bucket dredger.</i> 8 motorbooten. <i>m. boats.</i> 1 kraan. <i>crane.</i> 50 ton. 2 dr. brandspui- ten <i>fl. fire-engines.</i> 5 klepschouwen. <i>driving barges.</i> 2 zolderbaken. <i>barges.</i> 1 gasprauw. <i>gas- proa.</i> 1 Claytonprauw. <i>proa.</i> 2 zeelichters. <i>sealighters.</i> 1 kl. stoomvaar- tuig. <i>steamvessel.</i>
<i>Atjeh en Onderh.</i> 19 N. V. Zeehaven en kolenstation „Sabang” Sa- bang.....	13	438	Scheepsrep. inr. <i>Rep. ship-yard.</i> Aanbouw kl. sch. <i>Building small</i> <i>vessels.</i>	1 drijvend dok <i>floating dock</i> van 2000 ton. 1 id van 5000 ton. 3 sleephellingen <i>slipways.</i>	365	770	3 st. motertank lichters 1902 m <sup>2</sup> bruto. <i>oil tankers.</i>	68 vaart. <i>vessel.</i>
<i>W. afd. v. Borneo.</i> 20 Khoon Hoa Dock Cy. Pon- tianak.....	1	60	Scheepsrep. inr. <i>Rep. ship-yard.</i> diverse ateliers <i>miscell. workshops.</i> electr. laschir. <i>electr. weldry.</i>	—	—	—	—	15 stoomschepen. <i>steamvessels.</i> 36 motorbooten. <i>m. boats.</i>

Namen der wer- ven, enz. Yards.	Personeel. Personnel.		Onderdeelen van het bedrijf. Subsections of the yards.	Aanwezige in- richtingen. Equipments.	Aantal Number of		Aanbouw. <i>New building.</i> Aantal en soort van vaar- tuigen. <i>Number and kind of vessels.</i> bruto m <sup>3</sup> gross.	In herstelling. <i>Under repair.</i> Aantal en soort van vaartuigen. <i>Number and kind</i> <i>of vessels.</i> bruto m <sup>3</sup> gross.
	Europeanen. <i>Europeans.</i>	Inl. <i>Ned.</i> Chin.			Dokdagen. <i>Dockdays.</i>	Hellingdagen. <i>Slip-days.</i>		
<i>Z. en O. afd. v.</i> <i>Borneo.</i>								
21 Borneo Indus- trie Mij. Balik- djasin .....	2	15	Scheepsrep. inr. <i>Rep. ship-yard.</i>	1 sleepelling <i>slip-way</i> 50 ton. 1 gegr. dok dig- ged dock.	—	387	1 motorboot <i>motorboat.</i>	± 20 kleine vaar- tuigen. <i>Small</i> <i>vessels.</i>
22 de Jong .....	1	10	Prauwenrep. inr. <i>Rep. proas.</i>	1 kleine langshelling. <i>Small</i> <i>slipway</i> along- side. 1 gegr. dok dig- ged dock.	—	138	1 motorboot <i>motorboat.</i>	19 motorbooten. <i>motorboats.</i> 2 Inl. vaartui- gen. <i>Nat. vessels.</i>
23 Bataafsche Petr. Mij. Balik- papan .....	×	71	Repar. en aanb. kl.sch. <i>Rep. and</i> <i>building of small</i> <i>vessels.</i>	1 sleepelling <i>slipway</i> 125 ton.	—	2 920	×	8 stoombark. <i>st.</i> <i>launches</i> 516,64 reg. ton. 13 motorb. <i>motor-</i> <i>boats.</i> 34,60 reg. ton. 27 tongkangs. 1 290,22 reg. ton. 6 pontons 497,49 reg. ton. div. prauwen, sloepen. <i>proas</i> <i>shallops.</i>
24 N. V. Handel- en Ind. Mij. t. v. d. z. A. Gray Samarinda .....	3	30	Scheepsrep. inr. <i>Rep. ship-yard.</i>	1 sleepelling <i>slipway</i> 250 m <sup>2</sup> . 1 d.d.o. 300 m <sup>2</sup> .	—	484	—	51 vaartuigen <i>vessels.</i>
25 Oost-Borneo Mij. Samarinda.	×	×	Rep. kl. vaartui- gen. <i>Rep. small</i> <i>vessels.</i> v. n. eigen sche- pen. <i>Mainly own</i> <i>ships.</i>	1 sleepelling <i>slipway.</i> 59 ton.	—	125	—	3 stoombarkas- sen. <i>steam-lau-</i> <i>ches.</i> 4 laadprauwen. <i>loading</i> <i>proas.</i> 5 motorbootjes. <i>small motorvessels.</i>
26 N. V. Parapat- tan Beraoe ....	×	×	Id. <i>Do.</i>	1 sleepelling <i>slipway</i> 30 kojang.	—	159	—	5 vaartuigen <i>vessels.</i>
27 H. Witkamp Techn. werkp. „Mahakam Sa- marinda” .....	1	10	Rep. en aanb. kl. sch. <i>Rep. and</i> <i>buil-</i> <i>ding small</i> <i>vessels.</i>	1 gegr. dok. dig- ged dock.	300	—	1 stoomvaartuig. <i>steamves-</i> <i>sel.</i>	4 motorbooten. <i>motorboats.</i>
<i>Celebes en Onderh.</i> 28 Havendirectie- Makassar .....	×	×	×	1 langshelling <i>slipway</i> alongside 75 ton.	—	×	×	×
29 Atelier Kon. Pak. Mij. Ma- kassar .....	3	160	Prauwen rep. inr. <i>Rep. of proas.</i>	1 langshelling <i>slipway</i> alongside 60 ton. 1 dwarsh. <i>cross</i> <i>slipway</i> 304 ton.	—	×	—	×
<i>Manado.</i> 30 Werf I-Oiwa Manado .....	6	—	Rep. en aanb. kl. sch. <i>Rep. and</i> <i>buil-</i> <i>ding of small</i> <i>vessels.</i>	1 sleepell. in aanb. <i>slipway</i> <i>i. c. o. building.</i> 2 sleepell. <i>slip-</i> <i>way</i> 200 ton.	—	498	1 motorboot. <i>motorboat.</i>	9 motorbooten. <i>m. boats.</i> 1 motorvaartuig. <i>motor vessel.</i> 1 baggermolen. <i>bucket dredger.</i> 1 klepschouw. <i>driving barges.</i> 1 claytonprauw. <i>proa.</i>
<i>Molukken.</i> 31 Ong Kie Hong Amboina .....	1	20	Scheepsrep. inr. <i>Repairing ship-</i> <i>yard.</i> Autogeen lasch inr. <i>Autogenous</i> <i>weldry.</i>	1 langshell. <i>slip-</i> <i>way</i> alongside 18 m. 1 dwarsh. <i>cross</i> <i>slipway</i> 35 m.	—	350	—	12 gewestelijke vaartuigen. <i>provincial</i> <i>vessels.</i> 1 part. m. schoener <i>priv. m. schooner.</i>

## 6. VOORNAAMSTE PRAUWENVEEREN EN VEEMEN.

*Principal proa-ferry- and storage-companies.*

Bron: Hk. v. Sv.

1930.

Prauwenveeren en veemen. <i>Proa-ferry- and storage-companies.</i>	Jaar. <i>Year.</i>	Personeel. <i>Personnel.</i>		Laadvaar- tuigen. <i>Loadproas.</i>		In gebr. zijnde hekranen. <i>Liftingcranes in use.</i>	Goedangs. <i>Store godowns.</i>		Onoverdekte oyslag- ruimte. <i>Uncovered storage space.</i>
		Europ.	Ind. en Chin. <i>Nat. and Chin.</i>	Aantal. <i>Number.</i>	Laadvermo- gen. <i>Carrying capacity.</i>		Aantal. <i>Number.</i>	Opslagruimte. <i>Storage space.</i>	
				Kol.			m <sup>2</sup>	m <sup>2</sup>	
<i>Batavia.</i>									
— Kon. Paketv. Mij. ....	1930	3	141	31	1 434	2 v. 3 t.	5	22 128	2 030
1 Vereenigde Prauwenveeren ...	"	X	X	167	12 840 m <sup>3</sup>	1 v. 5 t.	—	—	—
2 Indische Blauwvriesveem .....	"	21	107	12	600 t.	X	3	5 800	—
3 Java Veem .....	"	15	55	—	—	—	26	15 406	—
4 Priok Veem .....	"	X	X	—	—	—	—	—	—
5 Nanyo Soko Kaisha .....	"	49	151	—	—	—	18	32 757	131 954
6 N.I. Steenk. Hd. Mij. ....	"	20	344	88	5 360	—	—	—	—
7 Batavia Veem .....	"	—	—	—	—	—	X	X	X
8 Indisch Veem .....	"	14	X	—	—	—	3	10 000	3 000
<i>Cheribon, Tegal en Pekalongan.</i>									
9 Tegalsch Pr. veer Cheribon.....	"	3	465	65	1 738	X	—	—	—
10 id. do. Tegal.....	"	4	407	71	745	X	—	—	—
11 Kon. Paketv. Mij. Cheribon.....	1928	X	58	12	365	—	—	—	—
12 Ned. Ind. Esc. Mij. id. ....	"	2	9	—	—	—	2	4 963	—
13 Kon. Paketv. Mij. Pekalongan..	1930	2	18	7	196	1 v. 1 1/2 t.	—	—	—
14 Tegalsch. Pr. veer. id. ....	"	2	250	31	715	—	—	—	—
15 N. I. H. Bank. id. ....	"	9	30	—	—	1 v. 3 t.	7	290 030 t.	—
16 N. H. Mij. id. ....	"	X	X	—	—	—	4	46 500 t.	—
<i>Semarang.</i>									
17 N.V. Semarang Veem .....	"	20	580—1000	—	—	—	12	30 000	—
18 Semarang Sib. en Prauwenvoer.	"	36	820	159	8 645	1 v. 150 t.	—	—	—
19 N. V. Nanyo Veem.....	"	7	23	—	—	—	1	5 778	—
20 Midden Java Veem.....	"	X	24	X	X	X	4	X	X
<i>Zuid-Banjoemas.</i>									
21 Indisch Veem (Ag. v. Bat.)....	"	1	4	—	—	—	1	980	—
22 N. V. Nanyo Veem .....	"	1	1	—	—	—	1	2 900	—
23 N. H. Mij. Tjilatjap .....	"	4	182	—	—	—	8	18 250	—
24 N. I. H. Bank " .....	"	2	212	—	—	—	8	13 635	—
<i>Soerabaja.</i>									
25 Nieuw Prauwenveer.....	"	4	31	48	3 740	—	—	—	—
26 Pr. veer Kalimas .....	"	4	6	88	3 883	—	—	—	—
27 Oost Java Pr. Mij. ....	"	8	53	54	3 725	—	—	—	—
28 N.I. Steenk. H. Mij. ....	"	31	225	23	1 800	4 v. 6 t.	—	—	—
29 Strochoedenveem .....	"	39	204	2	45	—	9	48 492	11 900
30 Soerabajaveem .....	"	25	140	31	2 300	3 v. 9 t.	13	20 000	11 000
<i>Paseroean-Probolinggo.</i>									
31 Nieuw Pr. veer (Ag. v. Soer.) Pas.	1928	2	300	51	1 540	—	X	X	X
32 Fraser Eaton en Co (Prob.)....	1930	4	30	—	—	—	5	275 000 p	—
33 N. V. Afscheep en Comm. zaak v. h. J. F. Esser (Prob.).....	"	8	32	—	—	—	4	18 700	—
34 Nieuwprauwenveer (Prob.).....	"	6	60	33	1 900	—	—	—	—
35 N. I. H. Bank ( " ).....	"	10	58	49	1 914	—	11	28 450	—
36 Midden-Java Veem ( " ).....	"	—	10	—	—	—	1	3 750	—
37 N. V. Nanyo Veem ( " ).....	"	2	9	—	—	—	1	10 000 t.	—
<i>Bondowoso-Djember.</i>									
38 N.I. H. Bank (Panar.) .....	"	1	5	19	421	X	1	2 200	—
39 Panaroekan Mij. id. ....	"	12	X	25	710	3	15	26 601	X
40 Banjoewangi's Pr. veer Bjw. (?)	"	5	120	24	590	—	6	2 940	—
<i>Lampoengsche districten.</i>									
41 Batavia Veem (Telokbetoeng)...	"	1	3	—	—	—	1	400	—
42 Veembedrijf S. S. id. ....	"	3	18	5	120	1 v. 3 t. 1 v. 5 t.	2	1 010	30 030

(\*) Met de N. V. Afscheep en Comm. zaak v. h. C. H. Pownall verenigd onder een directie. *Combined with the N. V. Afscheep en Comm. zaak v. h. C. H. Pownall under one management.*



Prauwenveeren en veemen. <i>Proa-ferry- and storage-companies.</i>	Jaar. <i>Year.</i>	Personeel. <i>Personnel.</i>		Laadvaar- tuigen. <i>Loadproas.</i>		In gebr. zijnde hefkranen. <i>Lifting-cranes in use.</i>	Goedangs. <i>Storage-</i> <i>downs.</i>		Onoverdekte opslag- ruimte. <i>Uncovered storage space.</i>
		Europ.	Inl. en Chin. <i>Nat. and Chin.</i>	Aantal Number.	Laadvermo- gen. <i>Carrying-</i> <i>capacity.</i>		Aantal. Number.	Opslagruimte. <i>Storage space.</i>	
				Koel.			m <sup>2</sup>	m <sup>2</sup>	
<i>Palembang.</i>									
43 Semarang Stb. en Prauwenveer..	1920	5	160	68	1910	1 v. 2 t.	1	1512	—
<i>Oostkust van Sumatra.</i>									
44 Het Delihaven bedrijf.....	"	X	X	10	400	X	X	X	X
45 Kon. Paketv. Mij. (Laboanbilik)	"	X	X	9	427 t.	X	X	X	X
46 idem. (Belawan Deli).....	"	X	X	16	855	X	X	X	X
47 Handel Mij. Güntzelen Schuma- chor (Belawan Deli).....	"	X	X	X	X	X	X	X	X
<i>Benkoelen.</i>									
48 Kon. Paketv. Mij. (Kroci) (?)..	"	1	X	13	165	1 v. 5 t.	1	X	X
49 Kon. Paketv. Mij. (Benkoelen) (?)	"	1	100	20	254	1 v. 3 t. 1 v. 6 t.	3	1386	459
<i>Tapanoeli.</i>									
50 Kon. Paketv. Mij. (Sibolga)....	"	2	80	18	297m <sup>2</sup>	X	1	762	—
<i>Atjeh en Ond.</i>									
51 Chin. Prauwenveer Oeleè Lh. ...	"	—	37	9	150	—	—	—	X
52 Kon. Paketv. Mij. Sigli.....	"	1	4	9	140	—	—	—	X
53 N. V. Atjeh Transport Mij. ....	"	2	17	4	788	X	X	X	X
<i>Bangka en Ond.</i>									
54 Men Lie (Soengeliat).....	"	X	12	11	244	—	—	—	—
55 Fa Song Kongsj (Pangkalpinang en Belinjoe).....	"	37	7	820	—	—	—	—	—
56 Prauwenveer Lim A Pat.....	"	16	3	60	—	—	—	—	—
<i>Biliton.</i>									
57 Prauwenveer (Tandjoengpandan)	"	4	79	23	1590	1 v. 2,5 t.	—	—	—
<i>Westerafd. van Borneo.</i>									
58 Kon. Paketv. Mij. (Singkawang) (?)	"	1	6	16	254	1 v. 5 t.	—	—	—
59 Kon. Paketv. Mij. (Pemangkat) (?)	"	X	2	7	85	X	—	—	—
<i>Z. en O. afd. v. Borneo.</i>									
60 Bat. Petr. Mij. (Balikpapan) (?)..	"	X	147	24	1451	6 v. 20,5 t. <sup>(2)</sup>	27	13 018	X
61 Bat. Petr. Mij. (Tarakan) (?).....	"	6	50	12	—	1 v. 10 t.	3	4 680	2304
<i>Manado.</i>									
62 N. V. Prauwenveer (Manado)....	"	1	9	24	100	—	6	2 471	—
63 Kon. Paketv. Mij. (5).....	"	X	X	17	625	1 v. 3 t.	1	20 461	500
64 Kon. Paketv. Mij. (Donggala) (5).	"	X	X	9	190	X	X	X	X
65 Macassar Prod. Cy. ....	"	X	X	5	130	X	X	X	X
66 Pr. veer „Sien Hiap Hien" Ta- hoena.....	"	—	25	6	780 p.	—	—	—	—
67 Transp. ond. „Hiap Hien" Ta- hoena.....	"	—	15	1	170 p.	—	—	—	—
68 Kongsj Tjin Seng Tjan.....	"	—	11	2	7	—	—	—	—
<i>Celebes en Ond.</i>									
69 Kon. Paketv. Mij. (Makassar)....	1920	X	X	26	164	—	X	X	X
70 Molukkenveer (Makassar).....	1920	X	X	X	X	X	X	X	X
71 Kon. Paketv. Mij. (Palma).....	1929	1	54	23	motorb.	1 v. 1 t.	2	X	X
<i>Timor en Ond.</i>									
72 Kon. Paketv. Mij. (Koepang)....	"	1	5	8	60	—	—	—	—
<i>Bali en Lombok.</i>									
73 N. I. H. Bank (Ampenan).....	"	X	79	8	205 t.	1 v. 3 t.	X	X	X
74 Kon. Paketv. Mij. (Boeleleng)...	"	X	X	9	X	X	X	X	X

(<sup>2</sup>) Eigen gebruik. *For private use.*  
 (5) Tezamen. *Together.*

## B. VERKEERSMIDDELEN TE LAND.

## 7. SPOOR- EN TRAMWEGEN.

## a. Gegevens betreffende de exploitatie.

Bron: V. S. S. en Verslagen der partij. Sp. en Tr. Mijen.

Onderneming Company.	Jaar. Year.	Spoorwijdte. Gauge. m	Lengte in expl. op 31 Dec. Length open for traffic on 31st Dec. km	Gemiddelde lengte in expl. Average length open for traffic. km	Treinkilometers. Tram-kilometres. x 1 000	Aantal in gebruik zijnde Number in use of					Aantal Passengers.		
						Locomotieven. Locomotives.	Rijtuigen. Carriages.	Bagagewagens. Luggage-cars.	Goederenwagens. Goods-cars.	Andere wagens. Other wagons.	Ie klasse. 1st class. x 1 000	Iie klasse. 2nd class. x 1 000	Iiie klasse. 3rd class. x 1 000
1. Staatsspoorwegen. (17)													
Governm. rail and tramways.													
a. Normaalspoor. Spoorwegen op Java .....													
	1930	1,067	2 917	2 901	20 235	617	1 667	408	13 670	1 254	244	1 330	16 836
	1929	"	2 875	2 845	20 268	627	1 577	392	13 548	1 233	219	1 254	16 732
	1928	"	2 802	2 784	19 337	621	1 566	388	13 554	1 238	248	1 353	14 100
	1925	"	2 737	2 737	16 293	631	1 661	556	13 806	1 239	204	1 421	11 909
	1920	"	2 508	2 508	16 358	497	1 381	276	10 461	1 227	547	2 522	17 707
b. Smalspoorwegen op Java ...													
	1930	0,600	79	79	316	15	47	—	99	43	—	9	1 234
	1929	"	99	105	463	24	85	—	146	57	—	13	1 955
	1928	"	190	120	527	24	85	—	146	57	—	15	2 225
	1925	"	120	120	464	21	82	—	140	51	—	19	2 297
	1920	"	120	120	x	21	82	—	140	36	—	39	3 130
Zuid-Sumatra spoorwegen (2).													
	1930	1,067	529	529	1 862	79	123	12	440	710	—	8	69
	1929	"	529	529	1 860	65	122	12	424	713	—	9	64
Lampoenglijn (2).....													
	1928	"	529	530	1 932	64	109	12	398	738	—	22	24
	1925	"	110	110	269	11	24	—	111	83	—	2	54
	1920	"	77	77	160	8	15	—	69	70	—	8	32
Palembanglijn (2).....													
	1925	"	329	300	1 015	34	56	—	188	362	—	4	32
	1920	"	165	165	616	17	15	—	88	266	—	6	6
d. Spoorweg ter Sumatra's Westkust (2).....													
	1930	1,067	284	284	1 643	95	118	19	394	692	—	44	—
	1929	"	284	284	1 671	96	110	19	394	692	—	46	174
	1928	"	284	284	1 661	96	110	19	409	617	—	38	275
	1925	"	284	284	1 402	89	110	17	453	628	—	41	305
	1920	"	245	245	1 501	71	109	x	323	557	—	85	—
e. Atjehspoor (16).....													
	1930	0,750	521	521	1 961	62	159	10	417	715	9	48	445
	1929	"	521	521	1 844	62	159	—	451	766	9	50	490
	1928	"	521	519	1 773	62	156	—	596	608	9	52	511
	1925	"	511	511	1 527	62	156	—	556	645	21	57	435
	1920	"	511	511	1 819	60	148	—	375	641	51	143	492
f. Zuid-west Celebesspoor.....													
	1930	1,067	47	47	91	7	14	—	49	49	—	—	2
	1929	"	47	47	134	7	14	—	49	49	—	—	2
	1928	"	47	47	135	7	14	—	57	46	—	1	40
	1925	"	47	47	135	7	14	3	57	47	—	—	—
Totaal Staatsspoorwegen. (17)													
Total Govern. rail and tramways. (19)													
	1930	—	4 377	4 361	26 173	875	2 133	449	15 069	3 463	259	1 459	18 636
	1929	—	4 349	4 331	26 240	881	2 067	423	15 012	3 510	238	1 372	19 279
	1928	—	4 303	4 284	25 365	874	2 040	419	15 220	3 304	257	1 481	17 175
	1925	—	4 138	4 109	21 110	855	2 103	376	15 311	3 055	285	1 546	15 112
	1920	—	3 626	3 626	20 454	674	1 750	276	12 461	2 697	598	2 803	21 730

Communication.

D. Means of communication on land.

N. Rail- and tramways.

Exploitation.

Reizigers. Pass.	Total. x 1000	Gemidd. reisafstand. Aver. length of journey.				Nuttig gebruik zitplaatsen. Utilized seats.				Goederenvervoer. Carriage of goods.			Goederendichtheid (per dag km). Goods density (per day km).	Gem. d.i.v. vrachtg. afg. afst. Aver. dist. cov. by 1 ton fast and slow goods.	Nuttig gebruik wagens. Utilized wagons.	Verkeersdichtheid (per dag km). Traffic density (per day km).	
		Ie klasse. Ist class.	Iie klasse. IId class.	IIIe klasse. IIId class.	Ive klasse. IVth class. (Nat.)	Ie klasse. Ist class.	Iie klasse. IId class.	IIIe klasse. IIId class.	Ive klasse. IVth class. (Nat.)	Bagage. Luggage.	Bestelgoed. Parcels.	III. en vrachtg. Fast and slow goods.					
29349	47759	1933	69	47	31	29	17	18	32	—	26539	28437	6730382	585	92	37	650
30818	49020	1389	66	44	29	29	13	16	37	—	31014	32066	8136679	725	92	38	707
30021	45839	1329	65	44	33	27	13	17	35	—	32131	34346	7878100	708	92	39	677
32941	46625	1369	66	48	37	26	15	23	40	—	43643	34064	6308668	641	101	40	608
48888	69664	2097	60	44	31	25	24	30	50	30	49104	48993	6424933	619	89	41	661
—	1303	494	—	13	11	—	—	6	33	—	—	—	143541	76	15	—	332
—	1973	561	—	13	11	—	—	6	37	—	—	—	219214	92	16	21	354
—	2298	551	—	13	11	—	—	6	39	—	—	—	220158	85	18	24	341
—	2316	588	—	19	11	—	—	12	37	—	1061	—	162455	65	17	—	326
—	3169	826	—	19	11	—	—	23	54	—	134	—	129794	54	18	—	—
1118	1185	322	—	147	97	49	7	17	19	—	262	534	573144	457	154	34	357
1329	1407	385	—	122	81	50	7	17	31	—	285	423	568786	441	150	37	367
1250	1336	357	—	49	80	50	7	14	32	—	319	266	513112	394	149	32	310
420	456	223	—	15	20	20	—	2	27	—	55	46	83972	108	58	38	131
487	549	322	—	8	15	18	—	—	—	—	137	114	38850	75	54	—	90
594	627	277	—	86	66	47	—	5	35	—	193	57	326715	478	160	49	253
321	359	231	—	45	39	39	—	—	—	—	221	587	179291	455	153	—	216
3827	3871	574	—	18	15	—	—	6	28	—	356	625	944957	885	97	37	523
4023	4069	640	—	21	16	16	—	6	30	—	431	729	976508	873	93	37	532
3993	4205	699	—	25	26	17	—	6	33	—	378	963	895880	767	89	36	491
3405	3724	700	—	32	20	19	—	8	39	—	360	1160	874695	786	93	41	458
4900	5299	1023	—	26	18	17	—	13	58	—	999	479	843493	972	103	46	587
3664	4166	398	40	41	21	17	10	9	38	—	772	257	209209	93	84	33	309
4253	4802	466	44	28	26	17	10	7	43	—	829	316	268213	104	71	29	312
4467	5039	491	44	23	26	17	11	7	46	—	857	336	260563	88	64	24	308
3984	4497	463	34	23	26	18	7	8	49	—	1120	252	177843	67	70	42	267
3407	4093	415	27	21	22	18	11	14	39	—	1585	235	153647	65	79	43	299
59	61	63	—	13	12	11	—	—	—	—	32	—	35653	19	5	—	72
160	186	132	—	25	19	11	—	0.4	15	—	102	—	24234	14	10	5	93
234	278	217	—	18	20	12	—	0.3	23	—	166	—	27102	20	13	13	98
228	270	193	—	13	9	13	—	1	28	—	290	—	29854	23	13	21	72
38017	58345	—	×	×	×	×	×	×	×	×	28646	29853	8636886	×	×	×	×
40583	61462	—	×	×	×	×	×	×	×	×	33497	33534	10193634	×	×	×	×
39965	58878	—	×	×	×	×	×	×	×	×	34687	35911	9794921	×	×	×	×
41572	58515	—	×	×	×	×	×	×	×	×	46722	35579	7964202	×	×	×	×
58012	83133	—	×	×	×	×	×	×	×	×	52180	50358	7769948	×	×	×	×

Onderneming. Company.	Jaar. Year.	Spoorwijdte. Gauge. m	Lengte in expl. op 31 Dec. Length open for traffic on 31st Dec. km	Gemiddelde lengte in expl. Average length open for traffic. km	Tweinkilometers. Tweinkilometers. × 1000	Aantal in gebruik zijnde Number in use of					Aantal Personnel	
						Locomotieven. Locomotives.	Rijtuigen. Carriages.	Bagagewagens. Luggage-wagens.	Goederenwagens. Goods-trains.	Andere wagens. Other wagons.	Ie klasse. 1st class.	IIe klasse. 2nd class.
<b>2. Ned. Ind. Spoorweg Mij.</b>												
<b>a. Spoorw. Semarang-Vorstenlanden-Willem I.....</b>												
	1930	1,435	205	205	1 373	64	121	33	1 165	624	5	33
	1929	"	205	205	1 460	64	121	33	1 165	626	5	42
	1928	"	205	205	1 531	65	122	33	1 165	607	13	59
	1925	"	205	205	1 401	65	131	34	1 163	586	16	77
	1920	"	205	205	1 223	57	135	35	936	546	35	155
<b>b. Spoorweg Djocja-Willem I.</b>												
	1930	1,067	111	111	690	31	63	22	273	107	—	4
	1929	"	111	111	739	34	70	19	258	190	—	7
	1928	"	111	111	683	36	69	19	250	202	—	10
	1925	"	111	111	660	33	63	16	249	134	—	19
	1920	"	111	111	620	36	75	20	195	122	—	35
<b>c. Spoorweg Djocja-Brossot...</b>												
	1930	1,435	56	56	309	5	—	—	—	5	—	—
	1929	"	56	56	303	6	—	—	—	5	—	1
	1928	"	56	56	290	6	—	—	—	5	—	1
	1925	"	56	56	243	6	—	—	—	5	—	2
	1920	"	28	28	136	6	—	—	—	5	—	5
<b>d. Spoorweg Goendih-Soerabaja</b>												
	1930	1,067	352	352	1 856	51	116	27	428	699	4	20
	1929	"	352	352	1 792	51	119	27	375	655	5	23
	1928	"	352	352	1 597	53	127	29	406	614	3	25
	1925	"	352	352	1 399	53	124	25	419	650	2	27
	1920	"	293	293	1 365	50	93	19	364	693	5	44
<b>e. Spoorweg Solo-Bojolali-Batoereto.....</b>												
	1930	1,067	79	79	386	19	32	—	166	103	—	—
	1929	"	79	79	423	17	25	—	113	63	—	1
	1928	"	79	79	350	17	26	—	121	73	—	2
	1925	"	79	79	300	17	27	—	106	63	—	4
	1920	"	27	27	141	11	18	4	19	18	—	11
<b>f. Spoorweg Semarang-Gambringan.....</b>												
	1930	1,067	60	60	242	10	23	4	48	37	3	9
	1929	"	60	60	242	10	20	4	71	35	3	9
	1928	"	60	60	206	6	9	2	39	55	2	7
	1925	"	60	60	177	9	9	4	40	79	—	—
<b>Totaal Ned. Ind. Spoorweg Mij.</b>												
	1930	—	863	863	4 866	180	355	86	2 080	1 575	12	65
	1929	—	863	863	4 959	182	355	83	1 982	1 574	16	83
	1928	—	863	863	4 657	183	353	83	1 981	1 556	18	104
	1925	—	863	863	4 180	183	354	79	1 977	1 517	19	130
	1920	—	664	664	3 485	160	324	78	1 544	1 284	40	230
<b>3. Semarang-Cheribon Stoomtram Mij.....</b>												
	1930	1,067	388	388	2 315	85	142	39	919	401	5	24
	1929	"	388	388	2 173	85	142	39	919	391	5	25
	1928	"	388	388	2 072	83	144	57	931	386	5	28
	1925	"	388	388	1 869	89	142	37	961	380	6	35
	1920	"	392	390	2 015	70	122	39	789	296	11	79
<b>4. Semarang-Joana Stoomtram Mij. deels stadsljn. partly town-tram.....</b>												
	1930	1,067	426	425	2 191	80	173	38	554	605	625	150
	1929	"	426	426	2 189	80	173	38	529	605	—	680
	1928	"	426	426	2 103	80	177	38	529	642	—	682
	1925	"	426	426	1 943	89	180	38	529	645	—	617
	1920	"	426	426	1 970	81	149	38	504	582	—	95
<b>5. Serajoedal Stoomtram Mij.</b>												
	1930	1,067	126	126	533	22	43	9	187	44	—	37
	1929	"	126	126	575	22	43	9	170	46	—	1
	1928	"	126	126	546	22	43	9	170	46	—	1
	1925	"	126	126	456	22	43	6	178	46	—	1
	1920	"	126	126	539	19	38	6	153	47	—	6

Communication.

Rijders. Passengers.	Total.	Gemidd. reisafstand. Aver. length of journey.				Nuttig gebruik zitplaatsen. Utilized seats.				Goederenvervoer. Carriage of goods.			Goederendichtheid, (per dag km). Goods density, (per day km).	Gem. d. l. t. bij en vrachtyg afg. Aver. dist. covered by 1 ton fast and slow goods.	Nuttig gebruik wagens. Utilized wagons.	Verkeersdichtheid, (per dag km). Traffic density, (per day km).
		Ie klasse. 1st class.	Iie klasse. IIrd class.	Iiie klasse. IIIrd class.	Ive klasse. IVth class.	Ie klasse. 1st class.	Iie klasse. IIrd class.	Iiie klasse. IIIrd class.	Ive klasse. IVth class.	Bagage. Luggage.	Bestelgoed Parcels.	Ij, en vrachtgoed. Fast and slow goods.				
2680	3098	1129	68	50	24	5	10	25	—	1380	3103	1155615	1262	81	41	705
3302	3781	1414	( <sup>10</sup> )66	52	24	6	14	30	—	1923	4642	1583010	1807	86	45	855
3082	3664	1470	66	50	26	8	16	30	—	2458	6892	1612094	1719	80	48	905
2720	3631	1434	66	41	25	11	22	34	—	2725	6704	1267314	1412	83	46	798
4819	6099	2357	67	29	—	27	37	48	—	2553	6897	1090672	1213	83	44	798
2396	2556	742	25	23	11	—	1	27	—	402	589	213122	245	47	32	363
3015	3197	1019	27	22	12	—	2	31	—	463	652	247676	279	46	35	399
3017	3279	1049	29	22	12	—	4	34	—	574	609	237168	308	48	40	385
2258	2713	1047	29	21	15	—	8	35	—	687	501	237796	287	49	39	371
3398	4014	1571	28	16	—	—	20	62	—	918	632	228003	253	45	40	345
1361	1405	794	—	16	11	—	—	23	—	126	35	205566	171	17	45	221
1586	1653	918	13	15	11	—	1	28	—	192	46	259947	216	17	52	240
1337	1414	789	13	15	11	—	2	35	—	247	65	224576	178	16	52	234
1257	1440	802	14	19	11	—	5	33	—	290	74	202654	162	16	45	186
1102	1308	1089	14	10	—	—	5	33	—	255	114	153437	128	12	41	214
3622	4160	785	139	37	22	11	15	34	—	1249	1792	962431	654	87	36	578
4038	4599	868	130	37	22	14	15	34	—	1130	2005	1325483	845	82	39	639
3974	4537	846	119	35	22	12	12	34	—	1440	1595	878021	748	110	43	575
3890	4449	772	95	38	20	10	10	35	—	1272	1343	510788	402	101	43	414
5179	5696	1274	94	24	—	20	20	50	—	2650	1444	592583	554	102	41	534
1000	1058	433	5	19	11	—	1	28	—	152	71	147404	115	23	31	220
1224	1282	492	21	17	11	—	1	24	—	189	80	184779	132	21	32	239
1219	1311	560	21	19	12	—	1	31	—	258	95	214604	195	27	34	259
1247	1450	627	17	16	12	—	2	37	—	356	79	141879	102	21	29	207
1626	1876	1630	11	8	—	—	7	56	—	307	84	57110	65	11	33	269
458	515	429	60	44	15	15	25	18	—	131	374	72126	188	56	31	355
573	629	480	60	44	14	19	19	20	—	159	408	79205	204	56	30	342
545	588	577	59	39	12	16	12	20	—	128	296	76175	195	56	33	290
273	290	143	23	21	10	—	( <sup>9</sup> )—	15	—	39	4	51298	136	57	38	195
11517	12793	806	x	38	18	—	11	28	—	3440	5964	2756264	632	72	38	510
13738	15141	960	78	38	18	11	12	30	—	4056	7833	3680100	936	73	41	579
13173	14792	958	74	36	18	10	11	31	—	5105	9492	3272698	796	77	47	558
11645	13972	910	63	30	18	11	13	34	—	5369	8765	2411729	566	74	44	451
16124	18903	1684	63	21	—	24	27	50	—	6683	9171	2121805	684	77	43	560
( <sup>11</sup> )			x	x	x	x	x	x	x	1000 st. pieces						
5757	5959	844	x	x	x	x	x	x	x	98	1118809	374	x	x	x	404
6992	7295	992	x	x	x	x	x	x	x	100	1312176	441	x	x	x	436
7166	7678	1021	x	x	x	x	x	x	x	95	1317848	455	x	x	x	411
5313	5735	822	x	x	x	x	x	x	x	103	2098383	389	x	x	x	368
7098	7756	1141	x	x	x	x	x	x	x	149	1020711	456	x	x	x	383
( <sup>12</sup> )			x	x	x	x	x	x	x	1000 st. pieces						
11623	12398	763	x	x	x	x	x	x	x	42	525008	225	x	x	x	312
13295	14274	942	—	x	x	—	x	x	x	44	664458	304	x	x	x	335
13293	14282	952	—	x	x	—	x	x	x	43	645102	285	x	x	x	319
10488	11376	776	—	x	x	—	x	x	x	44	574035	247	x	x	x	271
11916	13077	1062	—	x	x	—	x	x	x	74	643517	274	x	x	x	312
( <sup>13</sup> )			—	x	x	—	—	x	x	1000 st. pieces						
1676	1713	460	—	x	x	—	—	x	x	12	245240	206	x	x	x	224
2344	2446	668	—	x	x	—	—	x	x	14	272883	248	x	x	x	255
2408	2535	749	—	x	x	—	—	x	x	14	241703	240	x	x	x	243
1461	1537	505	—	x	x	—	—	x	x	15	212170	194	x	x	x	186
2689	2825	829	—	x	x	—	—	x	x	29	211691	165	x	x	x	225

Onderneming. Company.	Jaar. Year.	Spoorwijdte. Gauge. m	Lengte in expl. op 31 Dec. Length open for traffic on 31st Dec. km		Gemiddelde lengte in expl. Average length open for traffic. km	X Trein-kilometers. Train-kilometres.	Aantal in gebruik zijnde Number in use of					Aantal r. Pass.			
			X 1000	Locomotieven. Locomotives.			Rijtuigen. Carriages.	Bagagewagens. Luggage-wagens.	Goederenwagens. Goods-wagens.	Anderen wagens. Other wagens.	X 1000	X 1000	X 1000		
6. Oost-Java Stoomtram Mij a. Stoomtram ( <sup>2</sup> )	1930	1,067	88	88	796	24	64	—	62	51	—	52	357	—	—
	1929	"	88	88	808	24	64	—	62	52	—	—	61	—	—
	1928	"	88	88	836	32	64	—	68	52	—	—	68	—	—
	1925	"	88	88	495	54	65	—	70	52	—	—	32	—	—
	1920	"	95	91	814	36	87	—	71	47	—	—	262	—	—
b. Electriche tram (stadslijnen town-trams) ( <sup>2</sup> )	1930	"	18	18	2 277	36	24	—	—	8	—	1 396	11 542	11 430	—
	1929	"	18	18	2 258	35	25	—	—	8	—	—	1 373	10 990	—
	1928	"	18	18	2 097	35	23	—	—	6	—	—	1 328	10 990	—
	1925	"	18	18	1 874	35	23	—	—	4	—	—	1 043	9 990	—
	1920	"	18	18	—	—	—	—	—	—	—	—	—	—	—
7. Modjokerto Stoomtram Mij... ( <sup>2</sup> )	1930	1,067	78	78	308	16	16	8	97	58	—	—	—	—	—
	1929	"	78	78	358	16	16	8	97	58	—	—	—	—	—
	1928	"	78	78	353	16	16	8	82	58	—	—	—	—	—
	1925	"	78	78	373	14	16	8	140	—	—	—	8	—	—
	1920	"	78	78	345	12	16	—	92	—	—	—	22	—	—
8. Kediri Stoomtram Mij.....	1930	1,067	121	121	608	23	26	8	158	44	—	—	9	—	—
	1929	"	120	120	617	23	26	12	158	40	—	—	12	—	—
	1928	"	120	120	620	23	26	12	158	46	—	—	16	—	—
	1925	"	120	120	481	26	26	9	161	46	—	—	23	—	—
	1920	"	120	120	561	21	24	9	161	46	—	—	77	—	—
9. Madoera Stoomtram Mij...	1930	1,067	237	223	773	33	44	—	210	113	—	—	9	—	—
	1929	"	237	223	781	33	44	—	210	113	—	—	11	—	—
	1928	"	237	223	780	33	44	—	210	113	—	—	11	—	—
	1925	"	237	223	573	33	44	—	210	113	—	—	18	—	—
	1920	"	237	223	643	31	39	—	200	113	—	—	16	—	—
10. Pasoeroean Stoomtram Mij. ( <sup>2</sup> )	1930	1,067	46	46	256	13	30	6	128	—	—	—	—	—	—
	1929	"	46	46	273	13	30	6	118	—	—	—	—	—	—
	1928	"	46	46	283	13	30	6	118	—	—	—	—	—	—
	1925	"	46	46	270	13	29	5	114	—	—	—	—	—	—
	1920	"	46	46	242	12	27	5	111	—	—	—	—	—	—
11. Malang Stoomtram Mij....	1930	1,067	85	85	559	24	22	10	255	—	—	—	5	—	—
	1929	"	85	85	590	24	22	10	255	—	—	—	6	—	—
	1928	"	85	85	601	24	22	10	219	—	—	—	12	—	—
	1925	"	85	85	516	24	22	10	219	—	—	—	25	—	—
	1920	"	84	84	429	15	21	10	169	—	—	—	53	—	—
12. Probolinggo Stoomtram Mij. ( <sup>2</sup> )	1930	1,067	X	X	X	X	X	X	X	X	X	X	X	X	X
	1929	"	44	44	317	15	27	4	117	16	—	—	—	—	—
	1928	"	44	44	319	15	27	4	107	16	—	—	—	—	—
	1925	"	36	36	216	13	24	5	125	—	—	—	—	—	—
	1920	"	36	36	344	11	23	10	147	—	—	—	9	—	—
13. Mij. „Madjenang” Tramlijn Meloewoeng-Madjenang.... (gestaakt—stopped).	1920	0,700	18	18	27	4	5	—	7	—	—	—	—	—	—
14. Ned. Ind. Tramweg Mij. Stadstram—Towntram ( <sup>12</sup> ).....	1930	1,188	14	14	576	33	105	—	28	—	—	236	1 047	2 770	—
	1929	"	14	14	1 061	50	105	28	—	—	—	—	472	1 920	—
	1928	"	14	14	1 141	50	105	28	—	—	—	—	464	2 070	—
	1925	"	14	14	943	50	105	28	—	—	—	—	648	1 920	—
	1920	"	14	14	788	33	77	6	—	7	—	—	1 426	3 240	—



Onderneming. Company.	Jaar. Year.	Spoorwijdte. Gauge. m	Lengte in expl. op 31 Dec. Length open for traffic on 31st Dec. km	Gemiddelde lengte in expl. Average length open for traffic. km	Treinkilometers. Train-kilometres. × 1 000	Aantal in gebruik zijnde Number in use of					Aantal Passengers.			
						Locomotieven. Locomotives.	Rijtuigen. Carriages.	Bagagewagens. Luggage-vans.	Goederenwagens. Goods-vans.	Andere wagens. Other wagons.	Ie Klasse. 1st class. × 1 000	Iie Klasse. IIa class. × 1 000	Iiie Klasse. IIIa class. × 1 000	Ive Klasse. IVth class. × 1 000
15. Bataviasche Electr. Tram Mij. Stadstram - Toentram (15).....	1930	1,188	18	18	510	1	57	—	—	—	53	446	1 800	3 400
	1929	"	18	18	882	32	27	—	—	—	—	91	330	3 300
	1928	"	18	18	916	32	27	—	—	—	—	109	310	3 300
	1925	"	18	18	892	32	27	—	—	—	—	199	560	5 600
	1920	"	18	18	837	32	27	—	—	—	—	776	2 200	5 600
16. Bataviasche Verkeers Mij(16)	1930	1,188	32	32	772	32	162	—	—	28	191	1 105	—	3 000
17. Deli-Spoorweg Mij.....	1930	1,067	496	496	2 755	77	189	50	1 742	—	73	218	—	5 000
	1929	"	496	458	2 521	(1) 75	(1) 188	50	(15) 1 749	—	82	231	—	6 000
	1928	"	439	439	2 460	69	188	50	(15) 1 709	—	87	252	—	6 000
	1925	"	439	439	2 343	62	181	50	(15) 1 661	—	97	202	—	5 000
	1920	"	430	430	1 807	56	146	32	(15) 1 331	—	119	549	—	4 000
Algemeen totaal. Grand total.	1930	—	×	×	×	×	×	×	×	×	×	×	×	×
	1929	—	7 396	7 326	46 592	1 595	3 354	710	21 378	6 414	331	4 424	35 600	105 000
	1928	—	7 293	7 260	45 149	1 594	3 329	724	21 502	6 226	367	4 556	34 100	104 000
	1927	—	7 272	7 216	40 930	1 578	3 146	623	21 392	6 141	360	4 820	31 800	100 000
	1925	—	7 120	7 077	38 534	1 574	3 384	651	21 651	5 859	407	4 587	32 600	105 000
	1920	—	6 410	6 390	35 390	1 267	2 875	509	16 743	5 219	768	6 403	35 600	100 000
	1915	—	5 216	5 063	28 302	1 165	2 411	483	13 514	4 187	887	2 973	19 200	80 000

## (a). Uitlegging van enkele technische termen.

- Per dagkilometer = Per dag en per kilometer.
- Aantal dagkilometers = Aantal dagen × baanlengte.
- Per treinkilometer = Per trein en per kilometer.
- Aantal treinkilometers = Som der kilometers, door de gezamenlijke treinen afgelegd.
- Per askilometer = Per rijtuig- en wagens en per kilometer.
- Aantal askilometers = Som der kilometers, door de gezamenlijke assen afgelegd.
- Per reizigerkilometer = Per reiziger en per kilometer.
- Aantal reizigerkilometers = Som der kilometers, door de gezamenlijke reizigers afgelegd.
- Per tonkilometer = Per ton goederen en per kilometer.
- Aantal tonkilometers = Som der kilometers, waarover de gezamenlijke goederen, per ton berekend, vervoerd zijn.
- Reizigersdichtheid =  $\frac{\text{Aantal reizigerkilometers.}}{\text{Aantal dagkilometers.}}$
- Goederendichtheid =  $\frac{\text{Aantal reizigerkilometers.}}{\text{Aantal dagkilometers.}}$
- Verkeersdichtheid =  $\frac{\text{Aantal reizigerkilometers.}}{\text{Aantal dagkilometers.}}$

(1) Inb. Abonnementskaarten en retourkaarten. (1 ab.=50 reiz. 1 ret.=2 reiz.). Incl. of season and return tickets.

(2) Incl. IVe klasse Inlanders. Incl. of IVth class for Natives.

(3) Excl. dienstgoed, ballast en grond. Excl. goods belonging to the Company, ballast and sand.

(4) Incl. dienstgoed, doch zonder ballast en grond. Incl. of goods belonging to the Company but without ballast and sand.

(5) In de lengte en vervoerscijfers niet inb. Ngabean-Poendoeng. In the length and in the traffic-figures the line Ngabean-Poendoeng is excluded.

(6) In de lengte en vervoerscijfers niet inb. Babat-Merakoerak. In the length and in the traffic-figures the line Babat-Merakoerak is excluded.

(7) Te gering voor vergelijking. Too small for comparison.

(8) Verbeterd. Revised.

(9) Waaronder 10 automotrices, tevens rijtuigen. Under which 10 motortrolleys and carriages.

(10) Bestelgoederen per stuk omgezet in ± 35 kg gem. Parcels per piece estimated at average ± 35 kg.

(11) De „andere wagens” zijn begrepen in goederenwagens. The „other” wagons are included in goods-vans.

(12) Incl. 3e kl. Inl. Incl. of IVth class for Natives.

(13) Januari — Juli 1930; met ingang van 1 Augustus 1930 overgegaan in de Bataviasche Verkeers Maatschappij. January — July 1930; on Aug. 1, 1930 merged into the Bataviasche Verkeers Maatschappij.

(14) Augustus — December 1930. Zie ook noot 15. August. — December 1930. See also note 15.

(15) Voorloopige cijfers. Provisional figures.

## (a). Explanation of some technical terms.

- Per day-kilometre = Per day and per kilometre.
- Number of day-kilometres = Nbr. of days × length of the railway.
- Per train-kilometre = Per train and per kilometre.
- Number of train-kilometres = Total kilometres covered by the total of the trains.
- Per axle-tree-kilometre = Per carriage- and wagon-axle-tree and per kilometre.
- Number of tree-kilometres = Total of kilometres covered by the total of the axle-trees.
- Per passenger-kilometre = Per passenger and per kilometre.
- Number of passenger-kilometres = Total of kilometres covered by the total of the passengers.
- Per ton-kilometre = Per ton of goods and per kilometre.
- Number of ton-kilometres = Total of kilometres covered by the total of the tons of goods.
- Passengerdensity =  $\frac{\text{Number of passengerkilometres.}}{\text{Number of day-kilometres.}}$
- Goodsdensity =  $\frac{\text{Number of ton-kilometres.}}{\text{Number of day-kilometres.}}$
- Trafficdensity =  $\frac{\text{Number of axle-tree-kilometres.}}{\text{Number of day-kilometres.}}$



Communication.

Klasse. Class.	Aantal reizigers. No. of passengers.	Reizigersdichtheid. (per dag km). Passengers density.	Gemidd. reisafstand. Aver. length of journey.				Nuttig gebruik zitplaatsen. Utilized seats.				Goederenvervoer. Carriage of goods			Goederendichtheid. (per dag km). Goods density.	Gem. d. t. j. en vrachtwagen. Aver. dist. covered by 1 ton fast and slow goods.	Nuttig gebruik wagens. Utilized wagons.	Verkeersdichtheid. (per dag km). Traffic density.
			Ie klasse. Ist class.	Iie klasse. Iid class.	Iiie klasse. Iiird class.	Ive klasse. Ivth class.	Ie klasse. Ist class.	Iie klasse. Iid class.	Iiie klasse. Iiird class.	Ive klasse. Ivth class.	Bagage. Luggage.	Bestelgoed. Parcels.	Ij. en vrachtgoed. Fast and slow goods.				
IVe klasse. (Inl.) IVth class. (Nat.)	3 405	6 052	—	—	—	—	—	—	—	—	—	—	—	—	—	—	—
IIIe klasse. (Inl.) IIIrd class.	3 392	5 908	—	—	—	—	—	—	—	—	—	—	—	—	—	—	—
IIe klasse. (Inl.) IIrd class.	3 188	5 982	—	—	—	—	—	—	—	—	—	—	—	—	—	—	—
Ie klasse. (Inl.) Ist class.	5 684	11 862	—	—	—	—	—	—	—	—	—	—	—	—	—	—	—
Totaal. Total.	13 081	31 804	—	—	—	—	—	—	—	—	—	—	—	—	—	—	—
	3 081	4 827	5 405	—	—	—	—	24	59	—	91	—	—	—	—	—	1 204
	5 471	5 762	615	30	25	—	19	12	11	—	30	2 872	1 806	919 902	435	86	44
	6 188	6 496	791	31	25	—	20	12	11	—	35	3 411	2 324	1 011 403	504	83	43
	6 671	6 910	875	32	27	—	20	14	13	—	37	3 788	2 546	1 029 634	533	83	44
	5 754	6 113	785	32	25	—	20	11	14	—	36	3 902	3 063	782 333	370	75	41
	4 709	5 377	840	36	26	—	22	16	39	—	37	5 565	4 389	770 892	295	60	32
	105 003	146 640	—	—	—	—	—	—	—	—	—	42 554	(2) 44 884	18 983 858	—	—	—
	106 376	144 423	—	—	—	—	—	—	—	—	—	45 342	49 204	18 973 416	—	—	—
	104 065	141 052	—	—	—	—	—	—	—	—	—	50 149	48 920	16 577 205	—	—	—
	95 476	133 043	—	—	—	—	—	—	—	—	—	59 078	54 536	14 690 873	—	—	—
	136 015	178 859	—	—	—	—	—	—	—	—	—	67 056	74 281	14 073 631	—	—	—
	80 600	103 244	—	—	—	—	—	—	—	—	—	55 698	35 802	10 245 918	—	—	—

ABONNEMENTEN — Contract tickets.

	I.	II.	III.	IV.		I.	II.	III.	IV.
3. Sem. Cher. St..... 1925	—	—	1 904	5 825	5. Serajoedal St..... 1925	—	—	333	890
1920	—	108	2 646	6 457	(?)	—	—	430	1 050
4. Sem. Joana St..... 1925	—	1 752	1 350	4 326	6. Oost-Java St.	—	397	776	—
(?)	—	1 143	2 155	8 003	a. Stoomtram..... 1925	—	1 906	598	12
					(?)				
					b. Electr. tram... 1925	—	1 760	1 443	—
					(?)				

(I s.t. = 50 p. 1 r.t. = 2 p.)  
classified with II and III.

Pondang is not included.  
Merakurak is not included.  
Baturreno is not included.

## b. Financiële gegevens

Bron: V.S.S. en verslagen der partij. Sp. en Tr. Mijen.

(a)

Onderneming. Company.	Jaar. Year.	A. anlegkapitaal (constructierekening) zonder afschr. Capital costs op (at) 31 Dec.	Ontvangsten. Receipts.												
			Idem per kilometer. Do per kilometre.	Reizigers en bagage. Passengers and luggage.						Goederen. Goods.	Diversen. Sundries.	Totaal. Total.	Per dagkm. Per daykm.	Per treinkm. Per trainkm.	
				1 000 gld.	1 000 gld.	1 000 gld.	1 000 gld.	1 000 gld.	1 000 gld.						1 000 gld.
1. Staatsspoor- en tramwegen. Governm. rail- and tramways.															
<i>a.</i> Normaalspoor. Spoorwegen op Java..... <sup>(1)</sup>															
	1930	470 608	161	729	1 625	6 030	8 350	405	39 768	2 519	59 426	56,13	2,00		
	1929	461 074	160	801	1 744	6 718	9 449	432	48 493	2 602	70 239	67,65	3,47		
	1928 <sup>(2)</sup>	454 499	162	876	1 930	6 776	10 259	456	47 021	2 992	70 972	68,84	3,65		
	1925	422 442	154	930	2 308	7 199	10 729	566	39 639	2 460	63 731	63,59	3,65		
	1920	296 158	118	1 546	3 322	8 057	13 356	586	28 924	4 019	59 810	65,16	3,65		
<i>b.</i> Smalspoorwegen op Java..... <sup>(1)</sup>															
	1930	1 559	20	—	2	142	—	1	190	6	341	11,83	1,05		
	1929	2 284	24	—	3	216	—	2	314	9	544	14,11	1,17		
	1928	2 500	30	—	4	300	—	2	345	11	662	15,07	1,28		
	1925	2 442	20	—	10	371	—	3	286	23	693	15,52	1,43		
	1920	2 133	18	—	28	418	—	1	166	2	615	14,91	x		
<i>c.</i> Zuid-Sumatra spoorwegen. <sup>(1)</sup>															
	1930	72 188	136	—	62	172	939	9	2 715	173	4 070	21,08	2,19		
	1929	69 741	139	—	66	186	1 102	8	3 237	182	4 781	24,76	2,57		
	1928	68 332	129	—	62	180	1 007	10	3 112	206	4 577	23,59	2,86		
	Lampoenglijn.....	47 749	109	—	4	31	171	1	240	38	485	12,07	1,73		
	1920	18 807	78	—	8	32	167	1	91	32	331	11,75	2,07		
	Palembanglijn.....	—	—	—	25	70	518	5	1 945	341	2 904	26,50	2,86		
	1920	—	—	—	22	57	231	5	769	84	1 168	19,35	1,90		
<i>d.</i> Spoorweg ter Sumatra's Westkust..... <sup>(1)</sup>															
	1930	38 235	135	—	21	746	—	5	2 801	113	3 686	35,56	2,34		
	1929	37 957	134	—	26	868	—	6	2 766	151	3 817	36,82	2,28		
	1928	37 751	133	—	32	27	943	7	2 905	431	4 345	41,81	2,61		
	1925	38 336	135	—	54	74	983	7	2 953	632	4 703	45,37	3,36		
	1920	27 245	111	—	77	75	1 129	12	3 161	751	5 205	58,21	3,47		
<i>e.</i> Atjehspoor..... <sup>(1)</sup>															
	1930	25 315	49	22	40	186	623	17	1 106	84	2 083	10,95	1,00		
	1929	24 734	47	25	52	231	739	18	1 250	85	2 400	12,62	1,30		
	1928	24 367	47	25	54	245	780	15	1 198	163	2 480	13,03	1,36		
	1925	23 905	47	43	49	209	715	14	854	112	1 996	10,70	1,31		
	1920	22 229	44	76	112	183	668	15	626	66	1 746	9,34	0,96		
<i>f.</i> Zuid-West Celebesspoor..... <sup>(1)</sup>															
	1930	4 606	98	—	—	1	13	—	17	13	44	4,42	0,45		
	1929	4 606	98	—	—	3	37	—	25	7	72	4,20	0,54		
	1928	4 733	101	—	—	7	63	—	33	19	123	7,15	0,90		
	1925	4 656	99	—	2	10	67	1	25	25	140	8,14	1,04		
<i>Totaal Staatsspoorwegen.....</i> <sup>(1)</sup>															
	1930	612 511	140	751	1 750	7 277	9 930	437	46 597	2 908	69 650	43,96	—		
	1929	600 396	138	826	1 891	8 222	11 327	466	56 085	3 036	81 853	51,78	—		
	1928 <sup>(2)</sup>	592 182	138	901	2 082	7 535	13 052	491	54 614	3 822	89 159	52,57	—		
	1925	539 530	130	979	2 452	7 964	13 183	597	45 952	3 631	74 752	49,84	—		
	1920	366 572	101	1 622	3 569	8 822	15 551	620	33 737	4 954	68 875	51,90	—		
<i>Total Governm. rail- and tramways.</i>															

Communication.

Financial results.

Per trekkom. 1000 gld.	Exploitiatiekosten. Working expenses.				Bruto overschot der expl. Gross rest.			Exploitiatiecoëfficiënt. Working-coefficient.	Particuliere ondernemingen. Private companies.							Staatsondern. Government. expl.		
	Totaal. Total.	Per dagkm. Per daykm.	Per trekkom. Per trainkm.	Per voertuigkm. Per wagonkm.	Totaal. Total.	Per dagkm. Per daykm.	Per trekkom. Per trainkm.		Afschrijving en/of reserve. Depreciation and/or reserve.	Obligatierente. Bond-interest.	Netto bedrijfsoverschot. Net working rest.	Aandeelenkapitaal. Share capital.	Uitstaande obligaties. Outstanding bonds.	Dividenduitkeering. Dividendpayment.	Middenkoers der aan- deelen. Average rate of the shares	Afschrijving en vernieuwing. Depreciations and renewals.	Kapitaal der in expl. zijnde lijnen. Capital costs of the lines open for traffic.	Rentoopbrengst voor het Gouv. Rental profit for the Government.
1000 gld.	gld.	gld.	gld.	1000 gld.	gld.	gld.	1000 gld.	1000 gld.	1000 gld.	1000 gld.	1000 gld.	1000 gld.	%	1000 gld.	1000 gld.	%		
42151	39,81	2,08	0,16	17275	16,32	0,55	71	—	—	—	—	—	—	2836	—	—		
42397	40,91	2,09	0,15	27842	26,51	1,37	69	—	—	—	—	—	—	2203	—	—		
41141	40,37	2,13	0,15	29011	28,47	1,50	59	—	—	—	—	—	—	3192	—	—		
40686	40,73	2,50	0,18	23145	23,16	1,42	63	—	—	—	—	—	—	2479	—	—		
50774	55,31	3,10	0,22	9036	9,95	0,65	85	—	—	—	—	—	—	1000	—	—		
280	9,02	0,82	0,11	81	2,81	0,26	76	—	—	—	—	—	—	1	—	—		
464	12,03	1,11	0,14	80	2,08	0,17	85	—	—	—	—	—	—	241	—	—		
472	10,74	0,90	0,12	190	4,33	0,35	71	—	—	—	—	—	—	12	—	—		
530	12,10	1,14	0,15	163	3,72	0,35	76	—	—	—	—	—	—	12	—	—		
479	10,91	—	—	136	3,10	—	78	—	—	—	—	—	—	2	—	—		
3627	18,78	1,95	0,15	443	2,29	0,24	89	—	—	—	—	—	—	291	—	—		
3396	17,28	1,79	0,12	1445	7,49	0,80	70	—	—	—	—	—	—	142	—	—		
2896	14,90	1,50	0,12	1657	8,69	0,86	63	—	—	—	—	—	—	154	—	—		
259	6,45	0,96	0,10	225	5,60	0,83	53	—	—	—	—	—	—	9	—	—		
256	9,07	1,60	0,20	75	2,68	0,47	77	—	—	—	—	—	—	—	—	—		
1440	13,14	1,42	0,11	1464	13,36	1,44	51	—	—	—	—	—	—	32	—	—		
1013	17,56	1,72	0,16	155	1,79	0,18	91	—	—	—	—	—	—	—	—	—		
2900	27,98	1,76	0,16	786	7,58	0,48	79	—	—	—	—	—	—	49	—	—		
3166	29,96	1,86	0,17	711	6,86	0,43	81	—	—	—	—	—	—	79	—	—		
8257	31,33	1,96	0,19	1083	10,48	0,65	75	—	—	—	—	—	—	63	—	—		
2936	23,32	2,10	0,19	1767	17,05	1,25	62	—	—	—	—	—	—	118	—	—		
3714	41,53	2,47	0,22	1491	16,68	1,11	71	—	—	—	—	—	—	753	—	—		
1836	9,55	0,94	0,09	247	1,30	0,13	88	—	—	—	—	—	—	100	—	—		
1833	9,64	0,99	0,08	567	2,98	0,31	73	—	—	—	—	—	—	54	—	—		
1842	9,68	1,04	0,08	638	3,35	0,35	78	—	—	—	—	—	—	121	—	—		
1357	7,27	0,89	0,07	639	3,43	0,42	63	—	—	—	—	—	—	84	—	—		
1862	9,96	1,02	0,09	116	0,61	0,06	107	—	—	—	—	—	—	89	—	—		
67	6,72	0,74	0,19	23	2,31	0,25	152	—	—	—	—	—	—	14	—	—		
126	7,34	0,94	0,16	54	3,15	0,40	175	—	—	—	—	—	—	—	—	—		
146	8,49	1,08	0,17	23	1,34	0,18	119	—	—	—	—	—	—	1	—	—		
171	9,97	1,27	0,28	31	1,83	0,23	122	—	—	—	—	—	—	—	—	—		
50895	82,09	—	—	18309	11,87	—	—	—	—	—	—	—	—	3277	—	—		
51262	32,43	—	—	30591	19,35	—	—	—	—	—	—	—	—	2733	—	—		
49748	31,73	—	—	32591	20,78	—	—	—	—	—	—	—	—	2495	—	—		
47379	31,59	—	—	27373	18,25	—	—	—	—	—	—	—	—	3007	—	—		
58098	43,78	—	—	10777	8,12	—	—	—	—	—	—	—	—	1844	—	—		

Onderneming Company.	Jaar. Year.	Aanlegkapitaal (constructierekening) zonder afschr. 31 Dec. Capital costs op (at)	Idem per kilometer. Do per kilometre.	Ontvangsten. Receipts.										
				Reizigers en bagage. Passengers and luggage.						Goedren. Goods.	Diverse. Sundries.	Totaal. Total.	Per dagkn. Per daykn.	Per treinkn. Per trainkn.
				Ie klasse. 1st class.	Iie klasse. IId class.	Iiie klasse. IIId class.	Ive klasse. IVth class.	Ivth klasse. (Vat.)	Bagage. Luggage.					
2. Ned.-Ind. Spoorweg Mij.														
a. Spoorweg Semarang-Vorstenlanden-Willem I .....														
	1930	×	×	×		×	×	×	×	×	×	×		
	1929	43 637	213	117		1 096	38	10 230	312	11 793	157,61	×		
	1928	43 219	211	160		1 169	42	9 157	411	10 939	145,80	×		
	1925	43 095	210	259		1 488	43	7 912	322	10 024	133,97	×		
	1920	37 497	183	462		1 976	38	5 754	237	8 467	112,30	×		
b. Tramlijn Djocja-Willem I.....														
	1930	×	×	×		×	×	×	×	×	×	×		
	1929	10 601	95	6		397	9	1 052	24	1 487	36,69	×		
	1928	10 654	96	11		483	11	1 488	24	2 017	49,64	×		
	1925	10 100	91	25		666	11	1 551	36	2 289	56,50	×		
	1920	9 446	87	45		795	9	1 188	18	2 055	50,58	×		
c. Tramlijn Djocja-Brossot .....														
	1930	×	×	×		×	×	×	×	×	×	×		
	1929	3 240	58	1		152	1	315	33	502	24,56	×		
	1928	3 213	57	1		147	1	438	54	641	31,28	×		
	1925	3 168	57	2		175	2	417	13	609	29,50	×		
	1920	1 314	47	3		155	1	179	4	342	33,37	×		
d. Tramlijn Goendih-Soerabaja.....														
	1930	×	×	×		×	×	×	×	×	×	×		
	1929	37 956	108	121		1 133	19	5 618	132	7 023	54,66	×		
	1928	37 763	107	109		1 136	18	5 213	118	6 594	51,18	×		
	1925	38 234	109	120		1 349	20	3 231	145	4 865	37,86	×		
	1920	26 981	92	189		1 574	28	3 179	70	5 040	46,84	×		
e. Tramlijn Solo-Bojolali-Batoeretno														
	1930	×	×	×		×	×	×	×	×	×	×		
	1929	8 177	103	1		140	1	322	33	497	17,22	×		
	1928	8 162	103	1		172	2	456	33	664	22,97	×		
	1925	8 122	103	3		266	2	304	14	589	20,44	×		
	1920	1 328	49	6		193	1	108	2	310	30,25	×		
f. Tramlijn Semarang-Gambringan.														
	1930	×	×	×		×	×	×	×	×	×	×		
	1929	9 239	154	27		117	3	301	11	459	20,97	×		
	1928	8 989	149	18		93	2	334	9	456	20,77	×		
	1925	9 127	152	—		49	—	249	9	507	14,91	×		
Totaal Ned.-Ind. Spoorweg Mij.....														
	1930	×	×	×		×	×	×	×	×	×	×		
	1929	112 350	131	272		3 037	71	17 837	544	21 761	69,09	×		
	1928	111 953	130	300		3 200	76	17 056	649	21 311	67,47	×		
	1925	111 846	130	409		3 093	78	13 664	539	18 683	59,31	×		
	1920	76 566	115	705		4 693	77	10 408	331	16 214	66,42	×		
(°) (°) (?) (°)														
3. Semarang Cheribon Stoomtram Mij.....														
	1930	40 761	± 105	← 1 374 →		25	3 625	164	5 188	36,67	2,94	×		
	1929	40 458	± 104	← 1 637 →		32	4 249	133	6 051	43,77	2,73	×		
	1928	41 532	± 107	← 1 706 →		40	4 596	133	6 475	45,64	3,15	×		
	1925	40 525	± 104	← 66   137   398   1 220 →		38	3 847	132	5 837	41,23	3,15	×		
	1920	32 477	± 83	← 2 331 →		51	3 317	137	5 835	40,93	2,94	×		
4. Semarang-Joana Stoomtram Mij.....														
	1930	25 156	± 59	← 1 143 →		24	2 137	121	3 425	22,07	1,56	×		
	1929	24 665	± 57	← 1 424 →		31	2 891	128	4 475	28,79	2,04	×		
	1928	24 253	± 57	← 1 444 →		34	2 738	115	4 391	28,16	2,04	×		
	1925	23 836	± 56	← 67   227   1 322 →		32	2 436	103	4 187	25,93	2,10	×		
	1920	22 410	± 53	← 2 029 →		35	2 203	219	4 485	28,74	2,04	×		
5. Serajoedal Stoomtram Mij. ..														
	1930	8 650	± 69	← 221 →		8	890	19	1 138	24,80	2,14	×		
	1929	8 613	± 68	← 323 →		12	1 125	18	1 478	32,21	2,67	×		
	1928	8 531	± 68	← 367 →		16	1 055	18	1 456	31,67	2,67	×		
	1925	8 423	± 67	← 4   53   277 →		8	947	18	1 307	23,48	2,57	×		
	1920	7 765	± 62	← 496 →		19	606	29	1 149	24,93	2,19	×		



Onderneming. Company.	Jaar. Year.	Aanlegkapitaal (constructierekening) zonder afschr. Capital costs op (ed) 31 Dec.	Idem per kilometer. Do per kilometre.	Ontvangsten. Receipts											
				Reizigers en bagage. Passengers and luggage.							Goederen. Goods.	Diversen. Sundries.	Totaal. Total.	Per dagkm. Per daykm.	Per treinkm. Per trainkm.
				Ie klasse. 1st class.	Iie klasse. IIa class.	Iiie klasse. IIIrd class.	Ive klasse. (Inl.) IVth class. (Nat.)	Bagage. Luggage.							
				1 000 gld.	1 000 gld.	1 000 gld.	1 000 gld.	1 000 gld.	1 000 gld.	1 000 gld.	1 000 gld.	1 000 gld.	1 000 gld.	Per dagkm. Per daykm.	Per treinkm. Per trainkm.
6. Oost-Java Stoomtram Mij. ...	1930	13 013	123			454		26	231	23	739	23,99	0,93		
	1929	13 057	123			471		27	306	26	830	25,79	1,03		
	1928	13 159	124			476		26	239	25	816	25,27	0,95		
	1925	13 060	122		7	47	494	25	272	32	817	25,39	1,03		
	1920	6 728	71			1 092		36	153	39	1 321	39,47	1,59		
Electr. stadslijn. Electr. town tramway .....	1930	—	—			811		—	—	27	838	127,60	0,57		
	1929	—	—			825		—	—	34	859	130,75	0,58		
	1928	—	—			854		—	—	39	893	135,52	0,43		
	1925	—	—		163	637		—	—	24	824	125,38	0,44		
7. Modjokerto Stoomtram Mij. ...	1930	3 238	41			42		1	309	23	375	13,24	1,21		
	1929	3 225	41			63		1	435	25	524	18,51	1,46		
	1928	3 143	40			76		1	380	28	485	17,06	1,39		
	1925	2 992	39			133		1	356	22	512	18,07	1,37		
	1920	2 644	34			194		3	227	28	452	15,92	1,34		
8. Kediri Stoomtram Mij. ....	1930	3 728	31			2		4	474	47	677	15,35	1,11		
	1929	3 630	30			3		5	600	35	823	19	1,38		
	1928	3 649	30			4		5	564	39	793	18	1,27		
	1925	3 559	30			13		7	572	52	913	21	1,38		
	1920	3 216	27			30		8	524	54	932	21	1,09		
9. Madoera Stoomtram Mij. ....	1930	7 220	30			6	56	4	664	66	1 198	14,08	1,54		
	1929	7 310	31			7	57	4	743	90	1 347	15,84	1,72		
	1928	7 240	31			10	101	5	691	81	1 444	16,94	1,85		
	1925	8 248	35			17	127	4	619	56	1 354	15,92	1,99		
	1920	7 623	32			22	150	9	543	109	1 499	17,58	2,57		
10. Pasoeroean Stoomtram Mij. ...	1930	x	x			84		0,8	220	3	307	18,29	1,20		
	1929	( <sup>1</sup> ) 1 547	34			112		1	255	4	368	21,81	1,27		
	1928	( <sup>1</sup> ) 1 591	35			128		1	260	8	397	23,60	1,40		
	1925	( <sup>1</sup> ) 1 624	35			130		5	203	4	342	20,35	1,37		
	1920	1 441	31			155		2	168	1	326	19,38	1,34		
11. Malang Stoomtram Mij. ....	1930	5 546	65			1	159	3	547	60	770	24,87	1,38		
	1929	5 515	65			2	182	3	628	61	877	28,32	1,49		
	1928	5 382	64			4	214	4	730	53	1 005	32,36	1,67		
	1925	5 172	61			14	264	8	729	56	1 071	34,58	2,07		
	1920	4 150	49			26	247	6	568	61	908	29,39	2,11		
12. Probolinggo Stoomtram Mij. ...	1930	x	x			x	x	x	x	x	x	x	x		
	1929	( <sup>1</sup> ) 1 134	26			73		x	398	x	471	29,34	1,49		
	1928	( <sup>1</sup> ) 1 159	26			97		4	392	8	501	31,08	1,67		
	1925	( <sup>1</sup> ) 1 258	35			123		1	328	3	455	34,60	2,10		
	1920	1 937	56			7	136	1	217	5	366	27,75	1,06		
13. Mij. „Madjenang” Tramlijn Meloewoeng-Madjenang ..... gestaakt—stopped.	1920	355	19			37		—	20	2	59	8,78	2,19		



Onderneming. Company.	Jaar. Year.	Ontvangsten. Receipts.											
		Aanlegkapitaal (constructieboekening) zonder afschr. Capital costs op (at) 31 Dec.	Idem per kilometer. Do per kilometre.	Reizigers en bagage. Passengers and luggage.					Goederen. Goods.	Diversen. Sundries.	Totaal. Total.	Per dagkm. Per daykm.	Per treinkm. Per trainkm.
				Ie klasse. 1st class.	Iie klasse. IId class.	IIIe klasse. IIIrd class.	IVe klasse. (Inl.) IVth class. (Nat.)	Ve klasse. Vth class.					
1 000 gld.	1 000 gld.	1 000 gld.	1 000 gld.	1 000 gld.	1 000 gld.	1 000 gld.	1 000 gld.	1 000 gld.	1 000 gld.	Per dagkm. Per daykm.	Per treinkm. Per trainkm.		
14. Ned. Ind. Tramweg Mij. Stadstram. Towntram..... <sup>(10)</sup>	1930	—	—	33	95	180	—	—	—	308	106,36	0,55	
	1929	5 271	377	—	66	175	318	—	10	569	112,17	0,55	
	1928	5 274	377	—	67	192	318	—	12	589	115,44	0,55	
	1925	5 247	375	—	115	234	319	—	6	674	139,92	0,71	
	1920	1 929	138	—	147	302	413	—	18	880	172,38	1,00	
	1915	—	—	—	—	—	—	—	—	—	—	—	—
15. Bataviasche Electr. Tram Mij. Stadstram. Towntram <sup>(11)</sup> ....	1930	(1)	—	8	36	109	(10)	—	—	153	(2)	39	0,36
	1929	2 430	135	—	—	—	279	—	6	285	43	0,36	
	1928	2 431	135	—	—	—	278	—	7	(2) 284	43	0,36	
	1925	2 386	132	—	—	—	343	—	4	347	52	0,36	
	1920	2 461	137	—	—	—	613	—	5	618	92	0,74	
	1915	—	—	—	—	—	—	—	—	—	—	—	—
16. Bataviasche Verkeers Mij. <sup>(12)</sup>	1930	2 000	0,062	25	95	—	187	—	—	5	312	61	0,41
	1929	—	—	—	—	—	—	—	—	—	—	—	—
16. Deli-Spoorweg Mij. .... <sup>(11)</sup>	1930	60 200	122	100	132	—	1 538	46	6 553	256	8 625	47,60	3,13
	1929	58 228	127	124	167	—	1 977	59	7 100	247	9 674	57,87	3,54
	1928	55 182	115	139	204	—	2 137	65	7 190	244	9 970	62,06	4,06
	1925	49 835	112	157	200	—	1 964	70	5 311	193	7 835	49,23	3,27
	1920	44 562	104	211	590	—	2 035	80	4 428	744	8 088	51,41	4,45
	1915	—	—	—	—	—	—	—	—	—	—	—	—
Totaal generaal..... <sup>(12)</sup>	1930	×	—	—	×	—	×	×	×	×	×	—	—
Grand total..... <sup>(2)</sup>	1929	888 387	—	—	34 472	—	712	92 653	4 397	132 245	—	—	—
	1928	875 921	—	—	36 610	—	768	90 645	5 281	133 979	—	—	—
	1927	858 519	—	—	38 620	—	840	82 508	5 457	127 447	—	—	—
	1925	817 141	—	—	38 996	—	874	75 236	4 775	119 970	—	—	—
	1920	582 836	—	—	47 205	—	947	57 119	6 738	112 007	—	—	—
	1915	412 189	—	—	22 154	—	480	33 082	3 576	59 288	—	—	—

## a. Uitlegging van enkele technische termen.

- per voertuigkilometer = per gebruikt voertuig en per kilometer.
- Aantal voertuigkilometers = som der kilometers, door de gezamenlijke gebruikte voertuigen afgelegd.
- Exploitatie coëfficiënt = percentage van de bruto-ontvangsten, gevormd door de bruto exploitatieuitgaven.

(1) Met afschrijving — With depreciation.

(2) Verbeterd. Revised.

(3) Inbegr. IIIe kl. Inlanders. Incl. of IIIrd cl. Natives.

(4) Inbegr. de Palembanglijn. Incl. of the Palembangline.

(5) Excl. het baanvak Ngabean — Poendoeng. Excl. of the section Ngabean — Pundung.

(6) Excl. de baanvakken Kandangan — Gresik en Babat — Merak-oerak. Excl. of the sections Kandangan — Gresik and Babat — Merak-oerak.

(7) Excl. het baanvak Solo — Batoereto. Excl. of the section Solo — Batureto.

(8) In het aanlegkap. is niet begr. de lijn Semarang — Gambringan, welke eerst 3 Jan. 1924 over de volle lengte voor het alg. verkeer is opengesteld. In the capital costs those of the line Solo — Gambringan are not included. This line has not been opened for traffic for the full length before 3rd January 1924.

(9) Opv. Gewone- en preferente aandelen. Succ. ordinary and preferred shares.

(10) Incl. II en — and III.

(11) Inb. de uitgaven voor de Zuid-Asahanlijn „in aanleg”.

(12) Incl. of the costs for the South-Asahan line „in course of construction”.

(13) Voorloopige cijfers. Provisional figures.

(14) Januari—Juli 1930; met ingang van 1 Augustus 1930 overgegaan in de Bataviasche Verkeers Maatschappij. Januari—July 1930; on Aug. 1, 1930 merged into the Bataviasche Verkeers Maatschappij.

(15) Aug.—December 1930. Zie ook noot 13. See also note 13.







Ondernemingen. Companies.	Reizigers. Passengers.				Beambten. Functionaries.				Andere personen. Other persons.		
	Niet door eigen schuld. Not by own fault.		Door eigen schuld. By own fault.		Niet door eigen schuld. Not by own fault.		Door eigen schuld. By own fault.		Gewond. Injured.	Gedood. Killed.	
	Gewond. Injured.	Gedood. Killed.	Gewond. Injured.	Gedood. Killed.	Gewond. Injured.	Gedood. Killed.	Gewond. Injured.	Gedood. Killed.			
12 Modjokerto St. Mij. .... <i>Modjokerto St. Cy.</i>	1930	—	—	—	—	—	—	—	—	1	3
	1929	—	—	—	—	—	—	—	—	—	2
	1928	—	—	—	—	—	—	—	—	—	—
	1927	—	—	—	—	—	—	—	—	2	5
	1925	—	—	—	—	—	—	—	—	—	—
13 Kediri St. Mij. .... <i>Kediri St. Cy.</i>	1930	—	—	—	—	—	—	—	—	1	2
	1929	—	—	—	—	—	—	—	—	—	3
	1928	—	—	—	—	—	—	—	—	—	1
	1927	—	—	—	—	—	—	—	—	2	—
	1925	—	—	—	—	—	—	—	1	—	1
14 Pasoeroean St. Mij. .... <i>Pasoeroean St. Cy.</i>	1930	—	—	—	—	—	—	—	—	—	—
	1929	—	—	—	—	—	—	—	—	1	—
	1928	—	—	—	—	—	—	—	—	—	—
	1927	—	—	—	—	—	—	—	—	—	—
	1925	—	—	1	—	—	—	—	—	—	—
15 Probolinggo St. Mij. .... <i>Probolinggo St. Cy.</i>	1930	×	×	×	×	×	×	×	×	×	×
	1929	—	—	—	—	—	—	—	—	1	3
	1928	—	—	—	—	—	—	—	—	—	—
	1927	—	—	—	—	—	—	—	—	—	—
	1925	—	—	—	—	—	—	—	—	—	—
16 Malang St. Mij. .... <i>Malang St. Cy.</i>	1930	—	—	—	—	—	—	—	—	9	3
	1929	—	—	—	—	—	—	—	—	3	2
	1928	—	—	—	—	—	—	—	—	2	3
	1927	—	—	1	—	—	—	—	—	—	1
	1925	—	—	—	—	—	—	—	2	—	—
17 Ned. Ind. Tr. Mij. (²) .... <i>Neth. Ind. Tr. Cy.</i>	1930	—	—	2	—	—	—	—	—	1	—
	1929	—	—	5 <sup>(1)</sup>	2 <sup>(2)</sup>	—	—	—	—	—	—
	1928	—	—	2 <sup>(1)</sup>	2 <sup>(2)</sup>	—	—	—	—	—	—
	1927	—	—	8 <sup>(1)</sup>	4 <sup>(2)</sup>	—	—	—	—	—	—
	1925	—	—	9 <sup>(1)</sup>	2 <sup>(2)</sup>	—	—	—	—	—	—
18 Bat. Electr. Tr. Mij. (²) .... <i>Bat. Electr. Tr. Cy.</i>	1930	—	—	—	—	—	—	—	—	—	—
	1929	—	—	8	1	—	—	—	—	—	—
	1928	—	—	11	—	—	—	—	—	—	—
	1927	—	—	5	—	—	—	—	—	—	—
	1925	—	—	1	—	—	—	—	—	—	—
19 Bat. Verkeers Mij. (²) ....	1930	3	—	—	—	—	—	1	—	1	—
20 Deli-Spoorweg Mij. .... <i>Deli-Railway Cy.</i>	1930	—	—	2	—	2	—	—	3	1	7
	1929	—	—	3	1	1	—	1	—	5	4
	1928	1	—	3	2	—	—	—	1	2	1
	1927	—	—	2	—	2	1	3	1	3	—
	1925	—	—	2	—	2	—	1	2	2	3
Totaal. Total. ....	1930	18	12	27	11	12	16	17	8	99	143
	1929	13	3	47	16	32	17	21	8	118	141
	1928	6	1	52	14	18	16	20	10	102	107
	1927	5	1	39	16	11	6	25	11	94	125
	1926	6	1	29	6	5	9	19	12	87	93
	1925	2	—	27	8	12	13	12	12	68	105
	1924	15	3	22	10	8	8	23	9	64	115
	1923	—	—	30	18	13	7	30	16	77	116
	1922	9	—	31	26	14	7	19	17	82	117

(1) Inbegrepen beambten en andere personen. *Incl. of functionaries and other persons.*

(²) Januari - Juli 1930.

(²) Augustus - December 1930.



b. In gebruik zijnde automobielen en motorrijwielen. *Motor-cars and-cycles in use.*  
 ab. Java en Madoera uitgez. de Vorstenlanden. *Java and Madura excl. of the Principalities (1).*  
 Stand op 2 Mei 1931. *State May 2nd, 1931.*

Gewest. <i>Province.</i>	Vrachtauto's. <i>Trucks.</i>										Aanhangwagens. <i>Trail cars.</i>				Personenauto's. <i>Cars.</i>				Autobussen. <i>Motor-buses.</i>		
	eigen gebruik. <i>private use.</i>					openbaar gebruik. <i>public use.</i>					eigen gebruik. <i>private use.</i>		openbaar gebruik. <i>public use.</i>		minder dan 20 zitplaatsen. <i>less than 20 seats.</i>		meer dan 20 zitplaatsen. <i>more than 20 seats.</i>				
	lodge gewicht. <i>dead weight.</i>		Laadvermogen. <i>Carrying capacity.</i>			lodge gewicht. <i>dead weight.</i>		Laadvermogen. <i>Carrying capacity.</i>			3-5 zits. <i>seats.</i>		6-7 zits. <i>seats.</i>		3-5 zits. <i>seats.</i>		6-7 zits. <i>seats.</i>		Total. <i>Total.</i>		
	0-1500 kg.	1501-2500 kg.	2501-3500 kg.	3501 kg en hooger. <i>and higher.</i>	Tot.	0-1500 kg.	1501-2500 kg.	2501-3500 kg.	3501 kg en hooger. <i>and higher.</i>	Tot.	Aantal. <i>Number.</i>	Laadvermogen. <i>Carrying capacity.</i>	1000 kg.	(1).	3-5 zits. <i>seats.</i>	6-7 zits. <i>seats.</i>	Total. <i>Total.</i>	Laadvermogen. <i>Carrying capacity.</i>	1000 kg.	(1).	
Bantam	69	20	17	57	45,5	12	71	11	83	34,0	9	140	4	153	167	2	169	179	112	13	51
Batavia	964	244	220	544	390,2	106	119	1	938	183,5	27	2767	148	3270	1779	112	3270	1779	112	13	2
Buitenzorg	152	44	38	1	104,0	66	149	1	216	98,0	7	475	17	55	185	7	192	185	7	192	2
Krawang	94	19	43	6	91,5	11	34	—	45	13,5	6	10,1	1	10,1	230	1	231	230	1	231	—
Indramajoe	77	2	3	5	3,0	—	51	—	51	16,0	—	156	3	156	77	1	78	77	1	78	—
Chebon	79	7	12	1	20,5	13	306	1	44	10,0	1	280	12	315	81	2	84	81	2	84	2
West-Priangan	161	75	93	2	187,0	59	206	1	285	150,2	3	576	21	40	214	2	216	214	2	216	4
Midden-Priangan	708	41	50	4	131,7	150	84	15	261	298,2	15	1853	42,5	108	463	19	483	463	19	483	40
Oost-Priangan	95	22	30	2	63,4	61	84	1	146	57,0	1	315	2	342	333	2	335	333	2	335	1
West-Java	2400	474	506	71	1581,8	478	840	29	2134	861,4	92	6816	287	7390	2928	148	3078	2928	148	3078	62
Tegal	158	8	25	1	54,5	4	5	—	9	9,5	4	4,5	—	25	3	4	26	25	3	4	6
Pekalongan	100	5	22	1	29	43,5	4	—	5	7,5	—	372	—	35	37	1	4	35	37	1	4
Semarang	502	128	72	46	484,4	6	68	24	94	43,5	29	2138	35	172	37	87	11	55	37	87	8
Koedoes	87	11	18	2	51,5	4	8	—	7	7,5	—	442	—	24	466	1	—	24	466	1	15
Rembang	45	5	17	1	13	23,2	1	—	6	6,0	—	297	—	14	311	—	—	14	311	—	10
Blora	97	24	23	3	53	97,0	6	10	18	19,8	—	263	—	11	277	—	—	11	277	—	6
Zuid-Banjoemas	152	7	16	—	30	39,0	1	—	12	3,0	—	206	—	12	218	—	—	12	218	—	4
Noord-Banjoemas	29	1	9	—	32,7	9	15	—	24	4,5	—	213	—	13	235	—	—	13	235	—	8
Wonosobo	119	3	12	—	19	35,5	6	—	7	4,0	—	407	—	10	418	—	—	10	418	—	37
Bagelen	142	15	21	2	67,5	11	14	4	29	36,0	1	509	5	551	61	3	65	551	61	3	47
Kadoe	1508	214	238	14	941,8	59	119	32	4	142,8	35	987	52	6159	3	120	5	128	6159	3	315
Midden-Java	18	9	6	2	10	15,5	—	—	1	1,5	—	—	—	5	98	—	—	5	98	—	19
Ponorogo	94	35	6	2	69,7	1	—	—	—	—	—	6,0	—	5	456	—	—	5	456	—	46
Madura	51	7	5	—	12	18,9	—	—	—	—	—	—	—	9	404	—	—	9	404	—	14
Boedjonegoro	73	2	3	—	31,0	—	—	—	—	—	—	—	—	20	300	—	—	20	300	—	19
Grisee	121	10	8	2	42,2	1	4	—	7	13,5	2	887	22	60	62	4	66	60	62	4	36
Medjokerto	1207	194	96	30	771,8	89	86	76	103	587,0	103	3207	109	2740	1254	77	1331	3288	1254	77	110
Soerabaja	32	5	2	—	7,5	—	—	—	—	—	—	102	—	11	114	—	—	11	114	—	39
West-Madoera	73	2	—	—	4	7,0	—	—	—	—	—	143	—	29	29	—	—	29	29	—	16
Oost-Madoera	128	15	8	2	44,5	1	—	—	1	1,5	1	982	14	1039	41	48	8	1039	41	48	105
Kediri	78	17	5	2	34,3	1	—	—	109	95,7	5	684	20	711	269	40	309	711	269	40	98
Blitar	194	86	76	4	255,0	13	70	26	4	3,0	3	8,5	18	470	88	556	392	470	88	556	14
Malang	83	36	26	2	101,5	4	54	11	68	13,5	8	9,5	12	544	82	6	90	544	82	6	32
Paseroean	104	26	7	—	30	50,0	—	—	—	—	—	—	—	21	944	—	—	21	944	—	27
Probolinggo	53	21	—	—	50,0	—	—	—	—	—	—	—	—	8	370	—	—	8	370	—	65
Bondowoso	189	122	22	10	263,5	8	2	—	15	10,0	13	16,5	2	228	39	—	—	228	39	—	18
Djember	2598	577	293	109	1779,9	123	216	113	15	407	141	377,2	228	9301	1966	143	2111	9301	1966	143	1385
Oost-Java	6508	1255	1013	242	4300,5	690	1175	174	21	2030	288	693,8	562	22459	5014	296	5318	22459	5014	296	1811
Totaal																					

(1) De cijfers hebben betrekking op het aantal automobielen en motorrijwielen aangeslagen in een motorvoertuigenbelasting over 1931. Motorvoertuigen, aangeslagen in meer dan een belasting, zijn slechts eenmaal geteld. Bij vergelijking met de gegevens over vorige jaren dient men te bedenken, dat zij berusten op de opgaven van door de politie afgegeven nummerbewijzen. Aangezien van de buiten gebruik stelling in vele gevallen geen aangifte wordt gedaan en het nummer daarvoor in de registers blijft staan, zijn de hieraan ontleende gegevens aan den hoogen kant. *The numbers refer to the number of motor-cars and motor-cycles assessed in a motor-car-tax over 1931. Motor-vehicles, assessed for more than one tax have been counted but once. When comparing the numbers with those of former years it must be considered that they are based upon statements from the police authorities about motor-car numbers issued. As very frequently notice is not given of motor-cars put out of action, many numbers remain in the registers and these numbers, therefore, are to be regarded as maximal.*

(2) Bij benadering. *Approximately.*

bb. De Vorstenlanden en Buitengewesten. *The Principalities and Outerprovinces.*

Bron: C. K. S.

ult. 1930 (1).

Gewest. <i>Province.</i>	Motorrijwielen. <i>Motor-cycles.</i>	Vrachtauto's. <i>Trucks.</i>						Aanhangwagens. <i>Trailcars.</i>	Personenauto's. <i>Cars.</i>				Autobussen. <i>Motor-bus.</i>
		1/2-1 ton. <i>tons.</i>	1 1/2-2 ton. <i>tons.</i>	2 1/2-3 ton. <i>tons.</i>	3 1/2-4 ton. <i>tons.</i>	5-6 ton. <i>tons.</i>	Totaal. <i>Total.</i>		2 zits. <i>seats.</i>	3-5 zits. <i>seats.</i>	6-7 zits. <i>seats.</i>	Totaal. <i>Total.</i>	
Jogjakarta .....	396	69	32	13	3	—	117	6	23	1547	89	1 659	83
Klaten (*) .....	142	14	13	3	1	3	54	—	10	459	42	541	30
Soerakarta .....	291	40	67	8	—	1	116	—	23	593	159	774	63
Soerakarta .....	433	54	80	11	1	4	150	—	32	1 082	201	1 315	93
Lampoengsche districten .....	95	X	—	X	X	X	504	—	2	1 125	6	1 183	4
Palembang .....	265	1 066	1 193	11	47	18	2 335	5	49	3 515	265	3 829	38
Djambi .....	35	81	17	—	1	6	105	—	11	337	45	393	5
Oostkust van Sumatra .....	653	X	X	X	X	X	X	18	52	4 942	394	5 388	1 030
Benkoelen .....	37	485	35	21	—	—	541	—	3	581	162	746	4
Sumatra's Westkust .....	316	728	278	28	7	6	1 047	—	32	2 141	220	2 393	670
Tapanceli .....	78	728	57	—	—	—	785	—	—	649	—	649	275
Atjeh en Onderhoorigheden (*) .....	139	289	149	20	7	—	415	11	12	1 394	34	1 440	112
Riouw en Onderhoorigheden .....	44	25	2	—	—	—	27	—	—	26	—	26	17
Bangka en Onderhoorigheden (*) .....	223	X	X	X	X	X	1 661	—	X	X	X	1 399	—
Billiton .....	261	199	60	—	—	—	263	—	5	419	12	436	1
Westerafdeeling van Borneo .....	33	106	—	—	—	4	106	—	5	435	8	448	9
Zuider- en Oosterafd. van Borneo .....	720	225	122	2	1	1	351	24	12	2 912	82	3 066	12
Manado (*) .....	76	373	160	3	1	—	537	1	7	840	16	863	3
Celebes en Onderhoorigheden .....	180	39	52	31	21	—	143	16	12	899	59	970	621
Amboina .....	10	14	4	—	—	—	18	1	—	86	1	87	4
Ternate .....	2	4	2	—	—	—	6	—	—	33	—	33	—
Molukken .....	12	18	6	—	—	—	24	1	—	119	1	120	4
Timor en Onderhoorigheden .....	15	80	45	1	—	—	126	—	1	152	6	159	— <sup>5)</sup>
Bali en Lombok .....	78	107	78	23	2	17	227	3	17	579	489	1 085	343
Buitengewesten. <i>Outerprovinces.</i> 1930	3 260	X	X	X	X	X	X	79	X	X	X	24 483	3 148
1929	3 046	X	X	X	X	X	9 439	101	X	X	X	23 750	X
1928	2 807	5 221	1 816	167	62	29	7 295	15	161	17 995	1 433	19 589	3 081
1927	2 327	X	X	X	X	X	6 297	60	X	X	X	18 410	1 829
1926	1 886	X	X	X	X	X	4 254	23	X	X	X	15 679	1 026

(1) De gegevens berusten op opgaven van door de politie afgegeven nummerbewijzen. Zie ook noot 1 tabel 306. *The figures are based on statements from the police authorities about motor-car number issued. See also note 1 table 306.*

(2) Gegevens over 1929. *Figures over 1929.*

(3) Bij benadering. *Approximately.*

(4) Verbeterd. *Revised.*

(5) Inb. in de vrachtauto's. *Incl. in the trucks.*



310

VERKEERSWEZEN — *Communication.*b. Het verkeer op de vliegvelden.  
*Traffic on the aviation grounds.*

a. Aangekomen—arrivals, b. vertrokken—departures

Bron: D. G. B.

1930.

Vliegveld te <i>Aviation ground at</i>	Aantal malen van aankomst en vertrek. <i>Arrivals and departures.</i>	Passagiers. <i>Passengers.</i>		Poststukken. <i>Mail kg</i>		Vracht- en bagagegoederen. <i>Goods and baggage 1000 kg</i>	
		Locaal-verkeer. <i>Local traffic.</i>	Transitoverkeer. <i>Transit traffic.</i>	Locaal verkeer. <i>Local traffic.</i>	Transitoverkeer. <i>Transit traffic.</i>	Locaal verkeer. <i>Local traffic.</i>	Transitoverkeer. <i>Transit traffic.</i>
1 Kon. N. I. Luchtvaart Mij. <i>Royal N. E. I. Air Nav. Cy.</i>							
Batavia	a 1081	6386	254	4903	—	43,9	—
	v 1081	6327	—	3836	—	70,8	—
Bandoeng	a 614	4496	—	431	—	52,4	—
	v 614	4527	—	458	—	31,2	—
Semarang	a 307	1117	728	805	2991	6,3	7,3
	v 307	1016	740	894	1517	3,7	4,3
Soerabaja	a 307	1235	—	1653	—	5,8	—
	v 307	1284	—	3317	—	10,4	—
Palembang	a 110	439	189	353	437	9,2	1,3
	v 110	463	165	386	1068	2,2	1,9
Pakanbaroe	a 14	14	54	18	190	0,1	0,5
	v 14	12	54	25	1009	0,0	0,6
Medan	a 14	60	—	1025	—	0,6	—
	v 14	52	—	198	—	0,6	—
Singapore	a 44	147	—	146	—	1,6	—
	v 44	203	—	280	—	1,-	—
2 Kon. Luchtvaart Mij. <i>Royal Air Nav. Cy.</i>							
Batavia	a 15	—	1	893	195 <sup>(1)</sup>	—	—
	v 15	—	1	1267	106 <sup>(2)</sup>	—	—
Bandoeng	a 7	—	—	195	—	—	—
	v 8	1	—	106	—	—	—
Palembang	a 15	—	1	57	1083	—	—
	v 15	—	1	93	1367	—	—
Medan	a 15	1	1	1455	1864	—	—
	v 15	—	1	1134	1443	—	—

(1) Richting Bandoeng. *Direction Bandoeng.*  
(2) " " Palembang. " *Palembang.*

311

D. POST, TELEGRAAF EN TELEFOON.  
10. GOUVERNEMENTS POSTDIENST.*Post, Telegraph and Telephone.*  
*Government Postal Service.*

a. Binnenlandsch postverkeer.

*Inland mails.*

aa. Kantoren, zendingen en aangeteekende zendingen.

*Postoffices, despatched pieces and registered pieces*

Bron: V. P. T. T.

Gewesten. <i>Provinces.</i>	Jaar. <i>Year.</i>	Aantal kantoren. <i>Number of postoffices.</i>	Aantal verzonden zendingen — <i>Number of despatched pieces.</i>								Id. Aangeteekend. <i>id. registered (1).</i>		Totaal zendingen. <i>Total pieces.</i>
			Brieven. <i>Letters.</i>	Briefkaarten. <i>Postcards.</i>	Nieuwsbladen. <i>News-papers.</i>	Drukwerk en. <i>Printed-matter.</i>	Monsters. <i>Samples.</i>	Documenten. <i>Documents.</i>	Portvrije zendingen. <i>Exempt from postage</i>	Expresse zendingen. <i>Special delivery.</i>	Portbetalende zendingen. <i>Portpayable.</i>	Portvrije zendingen. <i>Exempt from postage</i>	
Java en Madoera. <i>Java and Madura.</i>	1930	326	20 678	9 726	20 116	13 709	217	291	9 649	72	1 615	1 581	77 654
	1929 <sup>(2)</sup>	316	21 027	9 211	15 290	11 194	298	291	8 751	73	1 703	1 646	69 484
	1928 <sup>(2)</sup>	308	19 457	7 322	14 107	9 786	218	285	8 767	63	1 706	1 489	63 230
	1925	287	15 835	7 703	15 649	8 509	185	271	7 447	48	1 665	1 203	58 515
	1920	301	13 664	10 158	13 418	9 017	226	1 715	5 751	14	2 109	1 169	57 241
Buitengewesten... <i>Outerprovinces.</i>	1930	292	6 713	1 136	3 785	997	16	66	2 305	11	555	564	16 148
	1929 <sup>(2)</sup>	282	5 941	947	6 439	868	13	60	1 871	9	598	550	17 296
	1928	275	5 525	622	6 275	722	14	43	1 885	7	562	506	16 161
	1925	259	4 352	662	2 103	695	16	54	1 585	3	462	365	10 297
	1920	271	3 436	902	1 808	649	20	406	1 316	2	594	347	9 480
Totaal Ned. Indië. <i>Total N. E. I.</i>	1930	618	27 391	10 862	23 901	14 706	233	357	11 954	83	2 170	2 145	93 802
	1929 <sup>(2)</sup>	598	26 968	10 158	21 729	12 062	311	351	10 622	82	2 201	2 196	86 780
	1928 <sup>(2)</sup>	583	25 012	7 944	20 382	10 508	232	328	10 652	70	2 268	1 995	79 391
	1925	546	20 157	8 365	17 752	9 204	201	325	9 082	51	2 127	1 568	68 812
	1920	572	17 100	11 060	15 226	9 666	246	2 121	7 067	16	2 703	1 516	66 721

(1) Inbegrepen waarde- en verrekensendingen. *Inclusive of insured pieces and pieces c. o. d.*  
(2) Verbeterd. *Revised.*



ba. Verzonden zendingen, verdeeld naar den landaard van de geadresseerden.  
*Despatched pieces according to nationality of the persons addressed.*

Bron: V. P. T. T.

1930 (1)

Landaard. <i>Nationality.</i>	Brieven. <i>Letters.</i>	Briefkaarten. <i>Postcards.</i>	Nieuwsbladen. <i>Newspapers.</i>	Drukwerken. <i>Printed matter.</i>	Monsters. <i>Samples.</i>	Documenten. <i>Documents.</i>	Postvrije zendingen. <i>Exempt from postage.</i>	Expresse zendingen. <i>Special delivery.</i>	Totaal <i>Total.</i>
	1 000	1 000	1 000	1 000	1 000	1 000	1 000	1 000	1 000
<b>1. Java en Madoera. <i>Java and Madura.</i></b>									
Europeanen. <i>Europeans</i> .....	10 835	2 649	8 051	8 262	77	239	6 278	37	36 423
Inlanders. <i>Natives</i> .....	4 904	4 407	5 319	2 373	34	25	3 161	17	20 241
Vreemde Oosterlingen. <i>Foreign Asiatics</i> .....	4 939	2 670	6 746	3 074	106	26	210	18	17 780
Totaal. <i>Total</i> .....	20 678	9 726	20 116	13 709	217	291	9 649	72	74 453
<b>2. Buitengewesten. <i>Outerprovinces.</i></b>									
Europeanen. <i>Europeans</i> .....	2 590	324	1 309	667	12	61	1 967	3	6 983
Inlanders. <i>Natives</i> .....	2 671	636	1 829	214	1	3	317	5	5 676
Vreemde Oosterlingen. <i>Foreign Asiatics</i> .....	1 452	176	647	116	3	2	21	3	2 420
Totaal. <i>Total</i> .....	6 713	1 136	3 785	997	16	66	2 305	11	15 029
<b>3. Nederlandsch-Indië <i>Neth. East Indies.</i></b>									
Europeanen. <i>Europeans</i> .....	13 425	2 973	9 360	8 929	89	300	8 245	40	43 361
Inlanders. <i>Natives</i> .....	7 575	5 043	7 148	2 587	35	29	3 478	22	25 917
Vreemde Oosterlingen. <i>Foreign Asiatics</i> .....	6 391	2 846	7 393	3 190	109	28	281	21	20 209
Totaal. <i>Total</i> .....	27 391	10 862	23 901	14 706	233	357	11 954	83	89 487

(1) Vijfjarig overzicht. *Quinquennial survey.*

b. Buitenlandseh postverkeer. *Foreign mails.*

Bron: V. P. T. T.

Specificatie. <i>Specification.</i>	Jaar. <i>Year.</i>	Brieven. <i>Letters.</i>	Briefkaarten. <i>Postcards.</i>	Drukwerken. <i>Printed matter.</i>	Monsters. <i>Samples.</i>	Documenten. <i>Documents.</i>	Dienstzendingen. <i>Exempt from postage.</i>	Aangeeteekende zendingen. <i>Registered.</i>	Totaal aantal zendingen. <i>Total.</i>
		1 000	1 000	1 000	1 000	1 000	1 000	1 000	1 000
<b>I. ZENDINGEN NAAR HET BUITENLAND.</b> <i>Mail despatched to abroad.</i>									
a. Volgens herkomst. <i>According to origin.</i>									
Van from Java en and Mad. ....	1930	3 231	359	605	53	20	12	341	4 621
	1929	3 125	369	785	54	16	7	359	4 715
	1928	2 648	226	842	67	9	12	404	4 208
	1925	1 904	198	629	85	24	12	358	3 210
Van de Buitengew. <i>From the Outerprovinces</i> .....	1930	1 776	138	163	20	6	3	223	2 329
	1929	1 514	124	184	15	6	1	236	2 080
	1928	1 376	105	183	12	4	2	202	1 884
	1925	899	74	132	23	15	5	177	1 325
b. Volgens bestemming. <i>According to destination.</i>									
Naar Nederland. <i>To the Netherlands</i> .....	1930	x	x	x	x	x	x	x	x
	1929	x	x	x	x	x	x	x	x
	1928	1 825	181	474	19	6	6	225	2 736
	1925	1 209	165	377	28	24	8	216	2 027
	1920	1 015	295	441	13	21	5	271	2 961
Naar elders. <i>To other countries</i> .....	1930	x	x	x	x	x	x	x	x
	1929	x	x	x	x	x	x	x	x
	1928	2 199	150	551	60	7	8	381	3 356
	1925	1 594	107	384	80	15	9	319	2 508
	1920	1 506	246	362	44	17	13	337	2 525
Totaal naar het buitenland. <i>Total to abroad</i> .....	1930	5 007	497	768	73	26	15	564	6 950
	1929	4 639	493	969	69	22	8	595	6 795
	1928	4 024	331	1 025	79	13	14	606	6 092
	1925	2 803	272	761	108	39	17	535	4 535
	1920	2 521	541	803	57	38	18	608	4 586
<b>II. ZENDINGEN UIT HET BUITENLAND.</b> <i>Mail received from abroad.</i>									
c. Volgens bestemming. <i>According to destination.</i>									
Voor to Java en and Mad. ....	1930	3 918	414	6 266	158	12	7	389	11 164
	1929	4 167	455	6 771	178	19	9	399	11 998
	1928	3 841	385	6 169	164	8	6	416	10 989
	1925	2 271	298	4 806	151	16	7	377	7 926
Voor de Buitengewesten. <i>To the Outerprovinces</i> ..	1930	2 404	150	2 831	61	11	5	182	5 644
	1929	2 360	153	2 830	67	10	4	204	5 628
	1928	2 108	106	2 445	54	10	2	180	4 905
	1925	1 297	80	1 985	57	10	3	151	3 583
d. Volgens herkomst. <i>According to origin.</i>									
Van Nederland. <i>From the Netherlands</i> .....	1930	2 484	264	5 885	65	9	4	237	8 948
	1929 <sup>(1)</sup>	2 414	363	6 050	70	15	4	242	9 158
	1928	2 249	288	5 510	67	8	4	238	8 364
	1925	1 451	201	4 483	68	18	5	217	6 443
	1920	1 652	430	2 337	57	48	4	307	4 835
Van elders. <i>From other countries</i> .....	1930	3 838	300	3 212	154	14	8	334	7 860
	1929 <sup>(2)</sup>	4 113	245	3 551	175	14	9	361	8 468
	1928	3 700	203	3 104	151	10	4	358	7 530
	1925	2 117	177	2 308	140	8	5	311	5 066
	1920	1 992	357	1 894	108	49	6	284	4 690
Totaal uit het buitenland. <i>Total from abroad</i> ....	1930	6 322	564	9 097	219	23	12	571	16 808
	1929	6 527	608	9 601	245	29	13	603	17 626
	1928	5 949	491	8 614	218	18	8	596	15 894
	1925	3 568	378	6 791	208	26	10	528	11 509
	1920	3 644	787	4 231	165	97	10	591	9 525

<sup>(1)</sup> Inbegrepen de waarde- en verrekenzendingen. *Incl. of insured pieces and pieces c. o. d.*<sup>(2)</sup> Verbeterd. *Revised.*

c. Postkwitantien. *Postal collection-orders.*

Bron: V. P. T. T.

Specificatie. Specification.	Jaar. Year.		Ter invordering ontvangen. C. O. received.		Betaald. Paid.		Onbetaald gebleven. Unpaid.		Ter invordering ontvangen. C. O. received.		Betaald. Paid.		Onbetaald gebleven. Unpaid.															
	Aantal. Number.	Bedrag. Amount.	Aantal. Number.	Bedrag. Amount.	Aantal. Number.	Bedrag. Amount.	Aantal. Number.	Bedrag. Amount.	Aantal. Number.	Bedrag. Amount.	Aantal. Number.	Bedrag. Amount.	Aantal. Number.	Bedrag. Amount.														
I. Binnenlandsch verkeer. <i>Within the N.E.I.</i>																												
															a. Java en Madoera <i>Java and Madura.</i>	1930	436	8 696	319	6 901	117	2 395	26,3	590,0	19,9	452,3	6,4	146,7
																1929	392	8 907	297	6 714	95	2 093	23,0	526,3	17,3	407,2	5,7	119,1
																1928	365	7 250	282	5 467	82	1 783	19,28	489,8	11,9	348,5	3,7	85,2
																1925	337	5 821	260	4 392	77	1 429	19,25	390,6	9,5	318,6	2,2	72,0
1920	426	6 634	342	5 202	84	1 432	19,20	307,5	7,6	235,7	2,3	71,8																
b. Buitengewesten. <i>Outerprovinces.</i>																												
															1930	152	3 499	104	2 231	48	1 268	0,1	2,4	0,0	0,4	0,1	2,0	
															1929	135	2 925	97	2 112	38	813	0,1	2,7	0,0	0,2	0,1	3,5	
															1928	114	2 251	83	1 696	31	655	0,1	2,6	0,0	0,5	0,0	2,1	
															1925	81	1 472	61	1 136	20	336	0,0	0,6	0,0	0,5	0,0	0,1	
1920	66	1 344	48	894	18	450	0,2	6,7	—	0,7	0,2	6,0																
c. Totaal Nederlandsch-Indië <i>Total Neth. East Indies.</i>																												
															1930	588	12 195	423	8 532	165	3 663	19,8	460,0	14,9	349,6	4,9	110,4	
															1929	527	11 182	394	8 226	133	2 906	17,2	418,6	12,8	316,8	4,4	97,8	
															1928	478	9 591	366	7 163	112	2 368	19,28	382,1	11,9	302,5	2,7	65,6	
															1925	418	7 293	321	5 628	97	1 785	19,25	304,0	7,0	245,8	1,7	58,2	
1920	492	7 978	390	6 096	102	1 882	19,20	245,4	5,8	187,4	1,8	58,0																
II. Buitenlandsch verkeer. <i>From abroad.</i>																												
															1930	26,4	601,4	19,9	452,7	6,5	148,7	6,6	141,4	5,0	103,1	1,6	38,3	
															1929	22,1	530,0	17,3	407,4	5,8	122,6	5,9	116,4	4,5	91,6	1,4	24,8	
															1928	15,7	436,4	11,9	349,2	3,7	87,2	3,8	104,3	2,7	82,7	1,1	21,6	
															1925	11,7	391,2	9,5	319,1	2,2	79,1	3,0	87,2	2,5	73,3	0,5	13,9	
1920	10,1	314,2	7,6	236,4	2,4	77,8	2,5	68,8	1,8	49,0	0,6	19,8																
d. Totaal Nederlandsch-Indië <i>Total Neth. East Indies.</i>																												
															1930	614,4	13 196,4	619,4	9 984,7	224,9	5 651,7	22,4	606,4	19,4	452,3	6,4	155,2	

e. Volgens de herkomst.  
*Acc. to the origin.*

Van Nederland.  
*From the Netherlands.*

Van elders.  
*From other countries.*

f. Volgens de bestemming.  
*Acc. to the destination.*

Voor Java en Madoera.  
*To Java and Madura.*

Voor de Buitengewesten.  
*To the Outerprovinces.*

d. Postwissels. *Money orders.*

Bron: V. P. T. T.

Specificatie. <i>Specification.</i>	Jaar. <i>Year.</i>	Java en Mad. <i>Java and Mad.</i>		Buitengew. <i>Outerprovinces.</i>		Totaal N.-I. <i>Total N. E. I.</i>		Nederland. <i>the Netherlands.</i>		Overig buitenn. <i>Other countries.</i>	
		Aantal. <i>Number.</i>	Bedrag. <i>Amount.</i>	Aantal. <i>Number.</i>	Bedrag. <i>Amount.</i>	Aantal. <i>Number.</i>	Bedrag. <i>Amount.</i>	Aantal. <i>Number.</i>	Bedrag. <i>Amount.</i>	Aantal. <i>Number.</i>	Bedrag. <i>Amount.</i>
		1 000	1 000gld.	1 000	1 000gld.	1 000	1 000gld.	1 000	1 000gld.	1 000	1 000gld.
<b>I. BINNENLANDSCH VERKEER.</b> <i>Within the N. E. I.</i>											
Verzonden. <i>Despatched.</i> .....	1930	2 394	85 843	777	42 464	3 171	128 307	—	—	—	—
	1929	2 275	90 270	724	44 651	2 999	134 921	—	—	—	—
	1928	2 113	84 680	637	40 600	2 750	125 280	—	—	—	—
	1925	1 620	69 098	424	30 479	2 044	99 572	—	—	—	—
	1920	1 277	63 005	353	28 572	1 630	91 577	—	—	—	—
<b>II. BUITENLANDSCH VERKEER.</b> <i>To and from abroad.</i>											
a. Uit N. I. verzonden naar het <i>Despatched to abroad.</i>											
	1930	127	5 391	59	3 025	186	8 416	145	6 387	41	2 029
	1929	121	5 289	56	2 911	177	8 200	138	6 229	39	1 971
	1928	107	4 729	47	2 604	154	7 333	122	5 641	33	1 692
	1925	80	3 549	31	1 618	111	5 167	91	4 311	20	856
	1920	50	2 415	20	1 195	70	3 610	57	2 896	13	774
b. Door N. I. ontvangen uit het <i>Received from abroad.</i>											
	1930	20	770	5	249	25	1 019	19	697	6	322
	1929	18	721	4	285	22	1 006	16	636	6	370
	1928	16	648	4	216	20	864	15	558	5	306
	1925	10	470	3	190	13	660	9	372	4	288
	1920	7	318	2	146	9	464	7	313	2	151

e. Postpakketten. *Parcelpost.*

Bron: V. P. T. T.

Specificatie. <i>Specification.</i>	Jaar. <i>Year.</i>	Door Indië verzonden. <i>Despatched to abroad.</i>					Door Indië ontvangen. <i>Received from abroad.</i>				
		Java en Mad. <i>Java and Mad.</i>	Buitengew. <i>Outerprov.</i>	Totaal N. I. <i>Total N. E. I.</i>	naar Nederland. <i>to the Netherlands.</i>	naar Overig Bui- tenland. <i>to Other</i> <i>countries.</i>	Java en Mad. <i>Java and Mad.</i>	Buitengew. <i>Outerprov.</i>	Totaal N. I. <i>Total N. E. I.</i>	van Nederland. <i>from the Nether-</i> <i>lands.</i>	van Overig Bui- tenland. <i>from</i> <i>Other countries.</i>
		1 000	1 000	1 000	1 000	1 000	1 000	1 000	1 000	1 000	1 000
<b>I. BINNENLANDSCH VERKEER.</b> <i>Within the N. E. I.</i>											
	1930	617	142	759	—	—	—	—	—	—	
	1929	684	155	839	—	—	—	—	—	—	
	1928	697	142	829	—	—	—	—	—	—	
	1925	652	131	783	—	—	—	—	—	—	
	1920	724	167	891	—	—	—	—	—	—	
<b>II. BUITENLANDSCH VERKEER.</b> <i>To and from abroad.</i>											
	1930	59	22	81	47	34	151	88	239	128	111
	1929	62	22	84	48	36	157	86	243	128	115
	1928	62	19	81	47	34	161	85	246	131	115
	1925	50	16	66	36	30	127	62	189	100	89
	1920	56	19	75	38	37	84	36	120	48	72

11. GOUVERNEMENTS TELEGRAAFDIENST. *Government Telegraph Service.*a. Kantoren en lengten van lijnen en draden. *Offices and lengths of lines and wires.*

Bron: V. P. T. T.

(1)

Gewesten. Provinces.	Jaar. Year.	Kantoren. Offices. (2)				Bovengrondse lijnen. Overhead wires.				Kabels. Cables.			
		Post- en tel. dienst. Post and telegraph.	Spoor- en tramwe- gen. Railways.	Binnenl. bestuur. Civil service.	Totaal. Total.	Lijnlengten. Lengths of lines.		Draadlengten. Lengths of wires.		Lijnlengten. Lengths of lines.		Draadlengten. Lengths of wires.	
						Telegraaf. Telegraph.	Interloc. te- lef. Interl. teleph.	Telegraaf. Telegraph.	Interloc. te- lef. Interl. teleph.	Zee. Sub- marine. km	Land. Un- derground. km	Zee. Sub- marine. km	Land. Un- derground. km
1. Java en Madoera .....	1930	233	570	—	803	3 832	3 821	21 246	36 988	89	312	178	1 456
<i>Java and Madura.</i>	1929	227	560	—	787	3 812	3 734	21 164	35 004	4	204	8	1 180
	1928	222	558	—	780	3 869	3 224	21 023	32 007	4	76	8	1 152
	1925	209	509	—	718	3 846	3 026	18 988	29 807	4	81	8	1 034
	1920	144	492	—	636	x	x	x	x	x	x	x	x
2. Buitengewesten .....	1930	184	121	125	430	6 706	2 438	11 833	5 053	10 826	24	10 859	128
<i>Outerprovinces.</i>	1929	175	121	122	418	7 127	2 097	12 339	5 067	11 488	53	11 608	147
	1928	167	121	122	410	7 077	1 844	12 151	4 363	11 488	24	11 603	204
	1925	137	86	74	297	6 952	x	12 108	x	12 128	36	12 160	178
	1920	116	67	73	256	x	x	x	x	x	x	x	x
3. Totaal Ned. Indië .....	1930	417	691	125	1 233	10 538	(2) 6 259	33 079	41 996	(3) 10 915	(4) 336	11 037	1 584
<i>Total N.E.I.</i>	1929	402	681	122	1 205	10 939	5 831	33 503	40 071	11 492	257	11 616	1 327
	1928	389	679	122	1 190	10 946	5 068	33 179	36 370	11 492	100	11 616	1 356
	1925	346	595	74	1 015	10 798	3 026	31 046	29 807	12 132	117	12 168	1 212
	1920	260	559	73	892	11 052	2 497	29 424	19 824	9 982	116	9 982	806

(1) Verbeterd. *Revised.*(2) Sedert 1927 inb. de Gouv. en partic. radiostations en — posten. *Since 1927 the wireless Gov. and private stations and posts are included.*(3) Staats- en partic. spoor- en tramwegen. *Gov. and private railways.*(4) Indien op een bepaald traject meerdere kabels-naast elkaar liggen, is hier de traject-lengte opgegeven. *If routes consist of more than one cable, length of route is indicated.*(5) Hiervan zijn 2106 km op de telegraafsteunpunten of op de steunpunten der lokale telefoonnetten gespannen. *Of these 2 106 km are attached to the telegraph-poles or to the poles of the local telephone-system.*(6) Hiervan zijn 183 km in telefoonkabels ondergebracht. *Of these 183 km in telephone-cables.*b. Omvang van het verkeer. *Telegrams.*

Bron: V. P. T. T.

Gewesten. Provinces.	Jaar. Year.	Binnenlandsche telegrammen. Inland messages.				Buitenlandsche telegrammen. Foreign messages.						Algemeen totaal. Grand total.
		Particuliere. Private.		Regerings- Government.	Totaal. Total.	Verzonden. Forwarded.	Ontvangen. Received.	Totaal. Total.	Waarvan Of which		Transito. Relayed.	
		Pers. Press.	Van gem. aard. Others.						Nederl. The Nether- lands.	Elders. Others.		
		1 000	1 000	1 000	1 000	1 000	1 000	1 000	1 000	1 000	1 000	1 000
		1	2	3	4	5	6	7 (5 + 6)	8	9	10	11 4+7+10
1. Java en Madoera .....	1930	8,1	601,8	78,2	688,1	315,—	303,9	618,9	—	—	351,2	1 658,2
<i>Java and Madura.</i>	(1) 1929	8,0	666,6	80,8	755,4	345,2	332,8	678,—	—	—	395,4	1 828,8
	1928	10,0	668,2	81,4	759,6	342,2	328,9	671,1	—	—	418,0	1 848,7
	1925	49,1	675,5	69,4	794,0	298,0	288,1	586,1	—	—	479,7	1 859,8
	1920	34,0	1 430,6	101,8	1 566,4	257,0	266,2	523,2	—	—	352,9	2 442,5
2. Buitengewesten .....	1930	1,5	510,1	82,3	598,9	128,4	164,—	292,4	—	—	—	886,3
<i>Outerprovinces.</i>	(1) 1929	1,1	545,3	76,0	622,4	137,6	186,—	323,6	—	—	—	946,—
	1928	1,0	522,3	68,1	591,4	130,4	170,4	300,8	—	—	—	892,2
	1925	1,5	448,8	51,5	501,7	109,1	166,5	275,6	—	—	—	777,3
	1920	1,9	643,6	54,7	700,2	78,4	97,9	176,3	—	—	—	876,5
3. Totaal Ned. Indië .....	1930	9,6	1 111,9	160,5	1 282,—	443,4	467,9	911,3	210,2	701,1	351,2	2 544,5
<i>Total N.E.I.</i>	(1) 1929	9,1	1 211,9	156,8	1 377,8	482,8	518,8	1 001,6	228,9	772,7	395,4	2 774,8
	1928	11,0	1 190,5	149,5	1 351,0	472,6	499,3	971,9	227,3	744,6	418,0	2 740,9
	1925	50,6	1 124,3	120,9	1 295,7	407,1	454,6	861,7	190,2	671,4	479,7	2 637,1
	1920	35,9	2 074,2	156,5	2 266,6	385,4	364,1	699,5	158,6	540,9	352,9	3 319,0

(1) Verbeterd. *Revised.*



320

VERKEERSWEZEN — *Communication.*

12. GOUVERNEMENTS TELEFOONDIENTST. *Government Telephone Service.*  
 a. Kantoren en lengten van lijnen en draden. *Offices and lengths of lines and wires.*

Bron: V. P. T. T.

(1)

Jaar. Year.	Kantoren. Offices.		Bovengrondsche lijnen. <i>Overhead wires.</i>								Ondergrondsche lijnen. <i>Underground cables.</i>							
	J. M.	Bg.	Lijnlengte. <i>Length of lines.</i>				Draadlengte. <i>Length of wires.</i>				Kabellengte. <i>Length of cables.</i>				Draadlengte. <i>Length of wires.</i>			
			Interlocaal. <i>Interlocal.</i>		Locaal en distr. <i>Local and distr.</i>		Interlocaal. <i>Interlocal.</i>		Locaal en distr. <i>Local and distr.</i>		Interlocaal. <i>Interlocal.</i>		Locaal. <i>Local.</i>		Interlocaal. <i>Interlocal.</i>		Locaal. <i>Local.</i>	
			J. M.	Bg.	J. M.	Bg.	J. M.	Bg.	J. M.	Bg.	J. M.	Bg.	J. M.	Bg.	J. M.	Bg.	J. M.	Bg.
km	km	km	km	km	km	km	km	km	km	km	km	km	km	km	km	km		
1930	271	81	3 821	2 433	21 139	2 362	36 998	5 058	94 362	12 785	143	3	1 953	122	3 299	6	183 066	10 295
1929	272	75	3 734	2 097	21 148	3 663	35 004	5 067	87 975	15 856	81	3	1 608	116	2 468	5	164 968	10 188
1928	269	68	3 224	1 844	20 077	2 902	32 007	4 363	84 692	13 328	—	—	1 607	115	—	—	164 034	10 186
1927	265	58	3 509	984	19 725	2 286	32 247	3 167	78 992	9 896	—	—	1 405	100	—	—	158 460	9 766
1925	264	44	3 509	966	18 516	1 825	31 260	2 600	71 976	6 937	—	—	1 050	85	—	—	146 064	9 522

(1) J. M. = Java en Madoera. *Java and Madura.* Bg. = Buitengewesten. *Outerprovinces.*

321

b. Telefoonaansluitingen. *Telephone connections.*

Bron: V. P. T. T.

Jaar. Year.	Hoofdaansluitingen. <i>Main-sets.</i>		Nevenaansluitingen. <i>Extension-sets.</i>		Totaal <i>Total</i>	
	Java en Mad. <i>Java and Madura.</i>	Buitengew. <i>Outerpr.</i>	Java en Mad. <i>Java and Madura.</i>	Buitengew. <i>Outerpr.</i>	Java en Mad. <i>Java and Madura.</i>	Buitengew. <i>Outerpr.</i>
1930	30 429	4 136	13 403	1 479	43 832	5 615
1929	30 141	4 085	12 874	1 471	43 015	5 556
1928	28 398	3 692	11 853	1 258	40 251	4 950
1927	26 800	3 290	10 939	1 039	37 739	4 329
1925	24 834	2 533	9 469	725	34 303	3 258
1920	23 417	2 021	7 433	390	30 850	1 351

322

c. Radiotelefonisch verkeer. *Radio-telephonic communications.*

Bron: V. P. T. T.

1930.

Landen waarmede de gesprekken gevoerd zijn. <i>With.</i>	Aantal particuliere gesprekken. <i>Number of private calls.</i>		Ontvangsten. <i>Receipts.</i> gld.	
	van N. I. met het buitenland. <i>from the N. E. I. with other countries.</i>	van het buitenland met N. I. <i>from other countries with the N. E. I.</i>		
Nederland. <i>The Netherlands</i> .....	2 997	1 830	100 119,—	
Duitsland. <i>Germany</i> .....	60	16	2 890,—	
Overig buitenland. <i>Other countries</i> .....	63	6	2 429,75	
Totaal. <i>Total</i> .....	3 120	1 852	105 438,75	
	1930		80 110,50	
	1929	2 479	1 266	

## d. Vergunningen voor het gebruik van radio-ontvangtoestellen.

*Licenses for radio receiving-sets.*

Bron: V. P. T. T.

Jaar. Year.	Vergunningen voor het gebruik van radio-ontvangtoestellen. <i>Number of radio receiving-sets.</i>
1930	2 464
1929	2 132
1928	1 567
1927	1 106

## 13. GELDELIJKE UITKOMSTEN VAN DE POST, TELEGRAFIE EN TELEFONIE.

*Financial results of the Post-, telegraph- and telephone-service.*

Bron: V. P. T. T.

1000 gld.

Jaar. Year.	Baten. <i>Revenues.</i>				Lasten. <i>Expenditure.</i>	Saldo. <i>Balance.</i>
	Post.	Telegraaf en Telefoon. <i>Telegraphy and Telephony.</i>	Andere. <i>Other.</i>	Totaal. <i>Total.</i>		
1930	15 136,0	19 393,1	1 324,7	35 853,8	36 188,8	— 335
1929	15 227,7	19 776,6	1 150,4	36 154,7	35 566,1	+ 588,6
1928 <sup>(1)</sup>	15 307,8	18 470,2	1 181,4	34 958,6	34 514,2	+ 444,4
1927 <sup>(1)</sup>	14 410,7	17 266,4	1 079,6	32 756,7	33 068,1	— 311,4
1926	13 836,0	16 477,6	995,4	31 309,0	30 713,3	+ 595,7
1925	13 254,4	16 260,2	675,7	30 190,3	29 561,9	+ 628,4
1924	12 874,1	15 333,6	832,8	29 040,5	29 853,4	— 812,9
1923	11 694,8	15 108,5	711,5	27 514,8	32 789,9	— 5 275,1
1922	10 459,2	15 280,5	587,0	26 326,7	37 799,8	— 11 473,1
1920	7 357,2	15 784,0	203,4	23 344,6	27 670,6	— 4 326,0

<sup>(1)</sup> Verbeterd. *Revised.*



## XIV. BELANGRIJKE ONDERWERPEN. Important Subjects.

## 1. BETALINGSBALANS VAN NEDERLANDSCH INDIË.

Balance of payments of the Netherland-Indies.

in mm. gld.

Bron: C. K. S. (1)

Uitgaven (invoer). <i>Expenses (imports).</i>	1930 (2)	1929	1928	1927	1925	Ontvangsten (uitvoer). <i>Receipts (exports).</i>	1930 (2)	1929	1928	1927	1925
Invoer van goederen. <i>Import of merchandise</i>	920	1152	1011	904	841	Uitvoer van goederen. <i>Export of merchandise</i>	1228	1483	1585	1649	1805
Invoer van goud. <i>Import of gold</i>	3	14	20	23	22	Uitvoer van goud. <i>Export of gold</i>	5	5	5	7	8
Invoer van schepen. <i>Import of ships</i>	13	13	20	18	6	Correctie op de waarde v. d. uitvoer. <i>Correction of the value of exports:</i>					
Interest	79	79	80	83	92	a. Uitvoerrecht. <i>Export duty</i>	9	13	14	15	13
Dividenden van 'cultuurmijnen en winsten part. cultuurondernemingen. <i>Dividends of planting companies, profits of private estates</i>	100	132	171	158	137	b. Statistiekrecht. <i>Statistics fee</i>	3	4	4	4	3
Dividenden andere n. v. en. <i>Dividends of other limited companies</i>	90	116	111	134	132	Ontvangsten v. h. Gouv. in Ned. <i>Public receipts in the Netherlands</i>	17	13	12	13	12
Handelswinsten van particulieren (niet-ingezetenen). <i>Trade profits of private persons (non residents)</i>	2	2	5	10	10	Toeristen. <i>Tourists</i>	5	6	7	4	4
In het bedrijf gehouden winsten voor kapitaalvorming bestemd. <i>Profits reserved for new investments in the N. E. I.</i>	p. m.	p. m.	p. m.	p. m.	p. m.						
Passagekosten van en naar het buitenland. <i>Ocean-borne passenger traffic</i>	22	29	34	33	20						
Delegaties. <i>Remittances to relations abroad</i>	15	15	15	15	15						
Uitgaven buiten N. I. van verlof- en Mekkagangers. <i>Expenses outside the Neth. Ind. of persons on furlough abroad and pilgrims to the Hedjaz</i>	39	57	69	76	23						
Directiekosten in het buitenland incl. tantièmes. <i>Payments to persons abroad working on behalf of concerns in this country</i>	24	36	47	54	43						
Uitgaven v. h. Gouv. in Ned. v. z. v. niet onder andere hoofden begrepen. <i>Expenses of the N. E. I. Gov. in the Netherlands as far as not included under other headings</i>	18	18	18	17	16						
Pensioenen. <i>Pensions (old age etc.)</i>	27	26	25	25	23						
<b>Totaal. Total.</b>	<b>1352</b>	<b>1689</b>	<b>1625</b>	<b>1550</b>	<b>1380</b>	<b>Totaal. Total.</b>	<b>1267</b>	<b>1524</b>	<b>1627</b>	<b>1692</b>	<b>1845</b>
Schulddelging. <i>Redemption payments</i>	43	55	51	40	42	Nieuwe kapitaalbeleggingen. <i>New investments:</i>					
Aankoop van effecten en beleggingen i. h. buitenland. <i>Purchase of bonds and shares and investments abroad</i>	30	33	36	36	34	a. uit ingehouden winsten. <i>from profits held back</i>	p. m.	p. m.	p. m.	p. m.	p. m.
Overmaking levensverzekeringsgelden: <i>Remittances of life-insurance premiums:</i>						b. andere beleggingen. <i>other investments</i>	180	59	103	35	82
a. t. b. v. de d/ h Gouv. ingestelde pensioenfondsen. <i>by the Gov. on behalf of the pension funds of the Gov.</i>	25	24	19	18	17	Crediet op korten termijn, vlottende saldi en onopgehelderde verschillen. <i>Short term credits, floating balances and un-liquidated differences</i>	12	227	12	—	—
b. door part. maatschappijen. <i>by private concerns</i>	9	9	10	8	7						
Crediet op korten termijn, vlottende saldi en onopgehelderde verschillen. <i>Short term credits, floating balances and un-liquidated differences</i>	—	—	—	75	447						
<b>Totaal. Total.</b>	<b>107</b>	<b>121</b>	<b>116</b>	<b>177</b>	<b>547</b>	<b>Totaal. Total.</b>	<b>192</b>	<b>286</b>	<b>115</b>	<b>35</b>	<b>82</b>
<b>Algemeen tot. Grand tot.</b>	<b>1459</b>	<b>1810</b>	<b>1742</b>	<b>1727</b>	<b>1927</b>	<b>Algemeen tot. Grand tot.</b>	<b>1459</b>	<b>1810</b>	<b>1742</b>	<b>1727</b>	<b>1927</b>

(1) Voor de toelichting zie Mededeeling C. K. S. No. 81. For commentary see Bulletin No. 81 of the Central Bureau of Statistics.

(2) Voorloopige cijfers. Preliminary figures.

2. DE STAATSFINANCIËN. *The finances of the State.*

## a. Verloop van het Landsinkomen in de periode 1920—1930.

*Government receipts in the years 1920—1930.*

Bron: G. Th.

in 1000 000 gld.

Aard van het inkomen. <i>Source,</i>	Ontvangen in de jaren. <i>Received in the years.</i>									
	1920	1929	1928	1927	1926	1925	1924	1923	1922	1921
Belastingen. <i>Taxes</i> .....	313,1	344,3	361,2	321,9	344,2	341,6	320,0	302,5	306,7	333,2
Monopolies. ....	45,1	52,8	51,1	51,5	53,6	55,5	56,5	52,3	50,3	58,9
Producten. <i>Products</i> .....	15,0	46,3	52,7	72,2	67,2	60,9	50,3	38,1	22,2	20,1
Bedrijven. <i>Gov. industries and services.</i>	35,7	48,7	50,5	42,0	39,1	39,7	35,1	24,3	10,6	6,3
Div. andere middelen. <i>Others.</i> .....	30,5	33,7	34,2	31,1	34,0	32,0	32,5	22,9	19,9	20,4
Totaal. <i>Total.</i> .....	439,3	525,8	549,7	518,6	538,1	529,6	494,4	440,1	499,7	438,9
Voor overboeking belastingen naar jaar van aanslag en aftrek opbrengst opgeheven belastingen. <i>Taxes transferred to year of assessment and deduction of taxes abolished</i> .....	9,7	4,3	26,4	2,8	11,3	22,6	55,8	56,7	137,7	29,0
Benaderd werkelijk Landsinkomen <i>Approximate actual Gov. receipts</i> .....	429,6	521,5	523,3	515,8	526,8	507,0	438,6	383,4	362,0	409,9

b. Verloop van de kohierbelastingen in de periode 1925—1930 <sup>(1)</sup>.  
*Assessment-list taxes in the years 1925—1930.*

Bron: G. Th. in 1 000 000 gld.

Jaar. Year.	In totaal ont- vangen. Total amount received.	Gevormd door betaling op den aanslag in de jaren. Payments on assessments in the years.					
		1930	1929	1928	1927	1926	1925
<b>1. Inkomstenbelasting. <i>Income tax.</i></b>							
Nog te ont- vangen. Still to be received. <sup>(2)</sup>							
1930		18,0	4,0	2,0	0,9	0,2	—
1929	53,2	33,0	16,1	2,6	0,8	0,5	0,2
1928	53,8	—	33,5	15,5	2,8	1,3	0,7
1927	52,6	—	—	32,7	15,5	3,0	1,4
1926	48,1	—	—	—	30,8	14,9	2,4
1925	49,0	—	—	—	—	34,0	16,0
	30,—	—	—	—	—	—	29,9
		51	53,6	52,8	50,8	53,9	50,6
<b>2. Personeele belasting. <i>Tax on houses, property, etc.</i></b>							
Nog te ont- vangen. Still to be received. <sup>(2)</sup>							
1930		1,4	0,3	0,3	0,1	—	—
1929	5,4	3,9	1,3	0,1	0,1	—	—
1928	5,2	—	3,7	1,2	0,2	0,1	0,1
1927	5,0	—	—	3,4	1,2	0,2	0,2
1926	4,6	—	—	—	3,2	1,1	0,2
1925	4,5	—	—	—	—	3,1	1,2
	4,5	—	—	—	—	—	2,9
		5,3	5,3	5,0	4,8	4,5	4,4
<b>3. Vennootschapsbelasting. <i>Tax on limited liability companies.</i></b>							
Nog te ont- vangen. Still to be received. <sup>(2)</sup>							
1930		4,0	1,0	0,4	0,1	—	—
1929	46,0	36,1	5,7	1,6	1,3	0,8	0,5
1928	51,6	—	40,7	3,5	2,9	2,5	2,0
1927	59,0	—	—	48,7	7,3	2,1	1,0
1926	57,0	—	—	—	44,9	10,2	1,9
1925	71,9	—	—	—	—	57,0	15,6
	42,2	—	—	—	—	—	42,2
		40,1	47,4	54,2	56,5	72,6	63,2
<b>4. Verponding. <i>Groundtax.</i></b>							
Nog te ont- vangen. Still to be received. <sup>(2)</sup>							
1930		4,7	2,6	2,0	—	—	—
1929	9,7	4,2	3,3	2,1	0,1	0,04	—
1928	6,8	—	2,9	3,2	0,3	0,2	0,1
1927	5,4	—	—	1,6	2,6	0,5	0,3
1926	9,8	—	—	—	5,5	2,8	0,7
1925	10,1	—	—	—	—	5,8	2,8
	13,6	—	—	—	—	—	5,4
		8,9	8,9	8,9	8,5	9,34	9,3
<b>5. Totaal. <i>Total.</i></b>							
Nog te ont- vangen. Still to be received. <sup>(2)</sup>							
1930		28,1	7,9	4,7	1,1	0,2	—
1929	114,3	77,2	26,4	6,4	2,3	1,34	0,7
1928	117,4	—	80,8	23,4	6,2	4,1	2,8
1927	122,—	—	—	86,4	26,6	5,8	2,8
1926	119,5	—	—	—	84,4	29,—	5,2
1925	135,5	—	—	—	—	99,9	35,6
	90,3	—	—	—	—	—	80,4
		105,3	115,1	120,9	120,6	140,34	127,5

<sup>(1)</sup> Excl. de landrente. Bij deze belasting geschiedt de aanslag en de betaling vrijwel geheel in het betreffende belastingjaar. *With the exception of landrent, here assessment and payment take place nearly exclusively in the same tax-year.*

<sup>(2)</sup> In 1931. De bedragen zijn geschat. *In 1931. The amounts are estimated.*

## c. Verloop van de zuivere Landsuitgaven in de periode 1905—1930.

*Government net-expenses in the years 1905—1930*1905 = vergelijkingsbasis — *basis for comparison.*

Bron: G. Th.

in 1 000 000 gld.

Uitgaven voor. <i>Expenses for.</i>	1930.	1925.	1920.	1915.	1910.	1905.
1. Algem. Bestuur. <i>Gen. boards of management</i> .....	10,0	( <sup>1</sup> ) 17,5	6,4	4,1	2,7	2,2
2. Binnenlandsch Bestuur. <i>Civil service</i> ..	20,6	15,7	16,6	12,3	12,6	12,0
3. Vorsten, Grooten, enz. <i>Princes, Grandees, etc.</i> .....	9,2	6,0	3,5	3,3	3,5	3,3
4. Andere bestuursuitgaven. <i>Other expenses of the Civil service</i> .....	5,2	3,1	3,3	3,0	2,2	2,0
5. Plaatselijk en Gewestelijk zelfbestuur. <i>Local and provincial self-government</i> ..	28,4	15,6	18,5	7,1	4,4	0,4
6. Rechtswezen. <i>Justice</i> .....	5,1	4,6	4,5	3,2	2,6	2,3
7. Gevangeniswezen. <i>Prison system</i> .....	5,3	4,2	9,8	2,8	2,3	3,0
8. Politie. <i>Police</i> .....	26,1	17,9	18,6	10,0	2,3	1,2
9. Andere uitgaven voor justitie, politie, enz. <i>Other expenses for justice, etc.</i> .....	2,3	1,3	1,6	0,9	0,4	0,8
10. Rente en aflossing. <i>Interest and redemption</i> .....	81,0	83,2	44,2	9,0	3,9	6,1
11. Belastinginning. <i>Tax collection</i> .....	17,5	16,5	10,6	7,0	5,1	4,4
12. Verlofsbez., wachtgelden en onderstanden (burg. ambtenaren). <i>Furloughpays, halfpays and reliefs (civil functionaries)</i> ..	6,0	4,2	3,7			
13. Pensioenen enz. (burg. ambt.). <i>Pensions etc (civil functionaries)</i> .....	29,8	19,5	10,0	7,4	6,1	5,0
14. Voorschotten (burg. ambt.). <i>Advance payments (id.)</i> .....	-0,2	0,3	0,6	0,4	-	0,1
15. Muntwezen. <i>Currency</i> .....	5,2	-0,8	-3,7	0,8	-	-
16. Kredietwezen. <i>Creditsystem</i> .....	-0,1	-0,2	0,3	0,5	0,7	0,3
17. Vervoerskosten van-, naar- en in N. I. (burg. ambt.). <i>Transport charges to, from- and in the N.E.I. (civil functionaries)</i>	( <sup>2</sup> ) 19,9	( <sup>2</sup> ) 14,7	( <sup>2</sup> ) 18,0	( <sup>2</sup> ) 2,6	( <sup>2</sup> ) 1,7	( <sup>2</sup> ) 1,4
18. Onderwijs. <i>Education</i> .....	55,7	34,9	36,0	15,0	9,1	4,9
19. Eeredienst. <i>Cults</i> .....	1,5	1,6	1,1	1,4	0,8	0,8
20. Gezondheidsdienst. <i>Health-service</i> .....	18,0	12,6	16,9	10,8	3,9	2,8
21. Landb., Nijv., Handel, enz. <i>Agric., Ind., Comm., etc.</i> .....	5,4	4,0	5,7	2,3	1,2	0,7
22. Burg. Openb. Werken. <i>Civil public works</i> ..	( <sup>1</sup> ) 15,6	( <sup>1</sup> ) 17,0	42,0	24,1	16,0	10,9
23. Mijnbouw, uitgez. mijnconcessies. <i>Mining, excl. min. concessions</i> .....	1,0	0,7	2,3	1,1	0,8	0,5
24. Oorlog. <i>War</i> .....	70,0	61,2	95,9			
25. Militaire pensioenen, enz. <i>Military pensions</i> .....	32,8	29,0	19,0	54,6	45,4	41,5
26. Oorlogsmarine. <i>Navy</i> .....	30,4	20,4				
27. Scheepvaart en marine-stablisement. <i>Navigation service and navy-yard</i> .....	3,8	3,3	20,9	11,3	8,4	9,1
28. Voedselvoorziening. <i>Food-supply</i> .....	-	-	1,4	-	-	-
29. Overige uitgaven. <i>Other expenses</i> .....	9,7	7,8	68,9	4,4	3,3	1,4
Totaal. <i>Total</i> .....	515,5	415,1	482,9	199,4	139,8	117,0

(<sup>1</sup>) Inb. de uitgaven in verband met de overname van het gebouw van het Dep. van Gouv. bedrijven van de gemeente Bandoeng ( $\pm$  f 8 000 000). *Incl. of expenses in connection with the purchase of the building for the Dep. of Gov. ind. and services from the municipality of Bandoeng ( $\pm$  f 8 000 000).*

(<sup>2</sup>) Inb. de vervoerskosten in Ned. Indië. Zie noot 3. *Incl. of the transport charges in the N.E.I. See note 3.*

(<sup>3</sup>) Excl. de vervoerskosten in Ned. Indië. Deze kosten zijn gebracht ten laste van de betreffende departementen en diensten. *Excl. of the transport charges in the N.E.I. These costs were charged to the respective departments and services.*

(<sup>4</sup>) Sinds 1924 heeft algeheele verrekening plaats van de uitgaven, die voor andere departementen gedaan zijn. Het bedrag der verrekeningen bedraagt voor 1925  $\pm$  f 8 000 000 en voor 1930 f  $\pm$  6 000 000. *Since 1924 special accounts are being kept and totally balanced of expenses made on behalf of other departments. The total amounted to  $\pm$  f 8 000 000 in 1925 and f 6 000 000 in 1930.*

3. DE ONDERWIJSUITGAVEN. *The expenses on education.*

## a. De onderwijsuitgaven van de Overheid in Nederlandsch-Indië.

*Public expenses on education in the Netherland-Indies.*Begrootingscijfers. *Budgetfigures.*

Bron: C. K. S.

1930.

Uitgaven van: <i>Expenses of:</i>	Bruto uitgaven voor onderwijsdoeleinden. <i>Gross expenses for educational purposes.</i> gld	Totaal bruto gewone uitgaven. <i>Total gross ordinary expenses.</i> gld	Percentage.
1. LAND. <i>Government</i> . . . . .	55 282 721	( 882 918 000(1) ( 741 546 000(2)	6,64 7,46
2. PROVINCIËS, EN PLAATSELIJKE RADEN. <i>Provinces and Local councils</i>	58 445	31 972 802(1)	0,18
3. GEMEENTEN. <i>Municipalities.</i>	1 157 250	34 239 122(1)	3,38
4. ZELFBESTUREN. <i>Native States.</i>			
a. Java.			
Jogjakarta . . . . .	123 335	4 474 000	2,76
Pakoe Alaman . . . . .	9 222	320 000	2,88
Soenansgebied Soerakarta . . . . .	37 450	6 434 000	0,58
Mangkoenegaran . . . . .	117 565	2 322 000	5,06
b. Buitengewesten. <i>Outerprov.</i>			
Oostkust van Sumatra . . . . .	498 450	( 5 781 000(1) ( 5 653 000(2)	8,82 8,82
Atjeh en Onderh. . . . .	341 719	( 2 693 000(1) ( 2 677 000(2)	12,69 12,76
Riouw en Onderh. . . . .	19 906	( 639 000(1) ( 611 000(2)	3,12 3,27
Westerafd. van Borneo. . . . .	69 258	( 1 488 000(1) ( 1 488 000(2)	4,65 4,65
Z. en O. afd. van Borneo . . . . .	88 051	( 1 344 000(1) ( 1 341 000(2)	6,18 6,19
Manado . . . . .	218 980	( 2 042 000(1) ( 1 994 000(2)	10,72 10,98
Celebes en Onderh. . . . .	190 368	( 3 739 000(1) ( 3 706 000(2)	5,09 5,14
Molukken . . . . .	150 678	( 1 265 000(1) ( 1 219 000(2)	11,91 12,36
Timor en Onderh. . . . .	249 018	( 2 324 000(1) ( 2 320 000(2)	10,72 10,73
5. DESA'S. <i>Native villages.</i> (2)			
West Java . . . . .	1 453 006	X	X
Midden-Mid-Java . . . . .	2 188 677	X	X
Oost-East-Java . . . . .	1 991 391	X	X
Totaal . . . . .	64 240 550	X	X
Dubbeittellingen. <i>Amount counted twice</i> (*) . . . . .	6 569 681		
Werkelijk totaal. <i>Actual amount</i> . . . . .	57 670 868		

(1) Incl. de bedrijven. *Incl. of the industries.*(2) Excl. " *Excl. "*(3) Begrootingscijfers 1929. *Budgetfigures for 1929.*(4) Dit bedrag is als volgt samengesteld: *This amount is composed as follows:*

Subsidies Land aan Gemeenten	—	Subsidies Gov. to municipalities	f 667 125
" " " " " " " "	—	" " " " " " " "	" 4 469 773,41
" " " " " " " "	—	" " " " " " " "	" 5 000
Restitutie van de Landschapskassen	—	Repayments of the treasuries of the Nat. States to the Gov.	" 1 427 783

## XV. STAATSORGANISATIE. Organisation of the State.

## 1. ADMINISTRATIEVE INDEELING. Administrative units.

## a. Java en Madoera. Java and Madura.

(a)

Bron: D. v. B. B. (Afd. B.).

1—I—1931.

Afdeelingen. Residencies.	Indeeling voor den Landsbestuursdienst. Territorial organisation of the Government.				Gouvernementen. Governments.	Autonome lichamen. Autonomic regions.				
	Afdeelingen. Divisions (residencies).	Regentschappen. Regencies.	Districten. (Native) districts.	Onderdistricten. Sub-districts.		Zelfst. gemeensch. o/d voet van art. 121 Ind. Staatsreg. Autonom. commun. acc. to art. 121 of the N. E. I. Constil.			Dessa's. Native villages. ( <sup>1</sup> )	Zelfbesturen. Native States.
						Provincies. Provincies.	Regentschappen. Regencies.	Stads- gemeenten. Town- munic.		
Afdeelingen. Residencies.										
Bantam . . . . .	1	3	15	57	—	—	3	—	555	—
Batavia . . . . .	1	2	9	30	—	—	2	2	214	—
Buitenzorg . . . . .	1	1	7	19	—	—	1	1	176	—
Krawang . . . . .	1	1	8	26	—	—	1	—	350	—
Indramajoe . . . . .	1	2	10	32	—	—	2	—	416	—
Cheribon . . . . .	1	2	10	36	—	—	2	1	545	—
West-Priangan . . . . .	1	2	13	40	—	—	2	1	280	—
Midden-Priangan . . . . .	1	2	15	43	—	—	2	1	414	—
Oost-Priangan . . . . .	1	3	23	77	—	—	3	—	544	—
Provincie-Province West-Java . . . . .	9	18	110	365	—	1	18	6	3494	—
Tegal . . . . .	1	2	13	41	—	—	2	1	593	—
Pekalongan . . . . .	1	3	15	50	—	—	3	1	798	—
Semarang . . . . .	1	2	10	38	—	—	2	2	785	—
Koedoes . . . . .	1	3	13	37	—	—	3	—	753	—
Rembang . . . . .	1	2	12	37	—	—	2	—	737	—
Blora . . . . .	1	2	11	36	—	—	2	—	435	—
Zuid-Banjoemas . . . . .	1	2	9	34	—	—	2	—	478	—
Noord-Banjoemas . . . . .	1	3	10	38	—	—	3	—	624	—
Wonosobo . . . . .	1	2	9	32	—	—	2	—	509	—
Bagelen . . . . .	1	3	11	33	—	—	3	—	692	—
Kedoe . . . . .	1	2	12	41	—	—	2	1	676	—
Provincie-Province Midden-Mid-Java . . . . .	11	26	125	417	—	1	26	5	7070	—
Gouv.-Gov. Jogjakarta . . . . .	1	—	—	—	1	—	—	—	( <sup>1</sup> ) 854	2
Klaten . . . . .	1	—	—	—	—	—	—	—	x	—
Soerakarta . . . . .	1	—	—	—	—	—	—	—	x	—
Gouv.-Gov. Soerakarta . . . . .	2	—	—	—	1	—	—	—	( <sup>1</sup> ) 1822	2
Ponorogo . . . . .	1	2	9	31	—	—	2	—	467	—
Madien . . . . .	1	3	12	40	—	—	3	1	687	—
Batjonegoro . . . . .	1	2	12	43	—	—	2	—	780	—
Grisee . . . . .	1	2	9	36	—	—	2	—	( <sup>1</sup> ) 843	—
Mojokerto . . . . .	1	2	8	36	—	—	2	1	647	—
Soerabaya . . . . .	1	2	8	36	—	—	2	1	778	—
West-Madoera . . . . .	1	2	9	30	—	—	2	—	464	—
Oost-Madoera . . . . .	1	2	12	34	—	—	2	—	521	—
Kediri . . . . .	1	2	10	38	—	—	2	1	646	—
Blitar . . . . .	1	3	13	47	—	—	3	1	609	—
Malang . . . . .	1	1	8	32	—	—	1	1	406	—
Pasoeroean . . . . .	1	2	9	32	—	—	2	1	435	—
Probolinggo . . . . .	1	3	12	43	—	—	3	1	527	—
Bondowoso . . . . .	1	2	8	32	—	—	2	—	542	—
Djember . . . . .	1	2	10	33	—	—	2	—	348	—
Provincie-Province Oost-East-Java . . . . .	15	32	149	543	—	1	32	8	8750	—
Tot. Java en Mad. Tot. J. and M. 1930 . . . . .	38	76	384	1325	2	3	76	14	21 990	4
1929 . . . . .	38	76	384	1325	2	3	76	14	21 342	4
1928 . . . . .	38	76	384	1325	2	3	50	14	21 441	4
1927 . . . . .	66	88	385	1322	—	1	18	6	22 046	4
1926 . . . . .	66	88	385	1320	—	1	18	6	22 345	4
1925 . . . . .	66	88	385	1325	—	1	—	—	22 684	4

(a) Voor de bevolking, zie tabellen 8 en 21. For the population, see tables 8 and 21.

(1) De dessa's der particuliere landen inbegrepen. Nat. villages on private lands are included.

(2) Verbeterd — Revised.

(3) Cijfers van — Returns of — 1925.

b. Buitengewesten. Outerprovinces.

1—I—1931.

Bron: D. v. B. B. (Afd. Btg.).

	Algemeene bestuursdienst. Governmental organisation.		Rechtstreeks bestuurd gebied. Territory under direct rule of the Government.				Zelfbestuurd gebied. Territory of the Native States.						
	Afdelingen. Divisions.		Onderafdeelingen. Sub-divisions.	Inlandsch bestuur. Native administration.		Autonome lichamen. Autonomous regions.		Zelfbesturende landschappen. Self-governing Native States.	Landschapskassen. Treasuries of the Native States.	Zelfbestuursdistricten. Districts within the Native States.	Zelfbestuursonderdistricten. Sub-districts within the Native States.	Gemeenten. Municipalities.	Loc. ress. niet ge-meenten. Local resorts, no municipality.
	Afdelingen. Divisions.	Onderafdeelingen. Sub-divisions.		Districten. (1)	Onderdistricten. (2)	Autonome lichamen. Autonomous regions.							
			Locale ressorten op den voet der decentralisatiewetgeving. Local resorts acc. to the Decentralization Act.			Inl. gemeenten o/d voet der Nat. mun. acc. to the Nat. mun. ordinances.	Inl. gemeenten niet van toepassing is. Nat. ord. is not applicable.						
Res. Lampongsche dn. ....	1 (1)	5	15	1	3	63	—	—	—	—	—	—	—
" Palembang .....	3	14	15	19	1	180	—	—	—	—	—	—	—
" Djambi .....	1 (1)	6	7	1	—	—	—	—	—	—	—	—	—
Gvt. Oostkust van Sumatra .....	5	16	1	24	2 (2)	—	—	—	—	—	—	—	—
Res. Benkoelen .....	1 (1)	9	9	24	3	102	—	—	—	—	—	—	—
" Sumatra's Westkust. ....	6	18	25	53	—	535	—	—	—	—	—	—	—
" Tapanoeil .....	4	14	16	36	—	80	—	—	—	—	—	—	—
Gvt. Ajen en Onderb. ....	6	23	12	13	—	—	—	—	—	—	—	—	—
Res. Klouw en Onderh. ....	2	7	12	14	—	137	—	—	—	—	—	—	—
" Bangka .....	1 (1)	5	5	14	—	49	—	—	—	—	—	—	—
Ass. Res. Billiton. ....	1 (1)	—	1	2	—	—	—	—	—	—	—	—	—
Res. W. afd. van Borneo. ....	4	15	4	6	—	—	—	—	—	—	—	—	—
Z. en O. afd. van Borneo. ....	6	25	22	52	—	—	—	—	—	—	—	—	—
" Manado. ....	5	17	11	30	—	—	—	—	—	—	—	—	—
Gvt. Celebes en Ond. ....	8	34	97	8	—	—	—	—	—	—	—	—	—
Afd. res. Ambonina. ....	1	15	14	—	—	66(3)	—	—	—	—	—	—	—
Id. do. Ternate. ....	1	72	—	—	—	—	—	—	—	—	—	—	—
Gvt. der Molukken. ....	2	27	14	—	—	66	—	—	—	—	—	—	—
Res. Timor en Ond. ....	4	15	—	—	—	—	—	—	—	—	—	—	—
" Bali en Lombok .....	8	10	60	3	—	—	—	—	—	—	—	—	—
Totaal. Total. ....	1980	63	285	306	10	1212	174	274	78	182	106	3	1
1929	63	261	298	306	9	1212	174	274	78	182	106	3	1
1928	65	268	304	333	10	1149	174	274	78	140	72	3	1
1927	64	264	271	338	10	1149	174	274	78	140	72	3	1

(1) Aantal districten en onderdistricten die werkelijk aanwezig zijn. Number of districts and sub-districts actually present.  
 (2) Onvolledig.—Incomplete.  
 (3) Rechtstreeks onder het bestuur van het Hoofd van het Gewest. Under the direct rule of the head of the Province.  
 (4) 31 adatdistricten. adat districts.  
 (5) Het gebied dezer gemeenten is gebracht bij het rechtstreeks bestuurd gebied. The territory of these communities has been included in the territory under direct rule of the Government.  
 (6) w.v. 57 negorjien en 9 burgerkampongs. Of which 57 nagores and 9 burghervillages.

2. POLITIE. *Police.*a. Java en Madoera. *Java and Madura.*

Bron: D. v. B. B. (Afd. Politie). 1—I—1931.

Specificatie. <i>Specification.</i>	Algemeene Dienst. <i>General Service.</i>			Algemeene Politie. <i>General police.</i>				Veldpolitie. <i>Fieldpolice.</i>			
	Inspecteurs. <i>Inspectors. (1)</i>	Adj.-inspecteurs. <i>Ass. inspectors.</i>	Commissarissen. <i>Commissioners.</i>	Hoofd- en andere Commissarissen. <i>Superintendents, etc.</i>	Overig politiepersoneel. <i>Eur. pol. personnel, Constables and other Eur. policemen.</i>	Wedana's en mantri's. <i>Native officers.</i>	Overig politiepersoneel (Inl.). <i>Other policemen (Nat.).</i>	Commissarissen. <i>Commissioners.</i>	Overig politiepersoneel en overig Eur. pol. personeel. <i>Constables and other Eur. policemen.</i>	Wedana's en Mantri's. <i>Native officers.</i>	Overig politiepersoneel (Inl.). <i>Other policemen (Nat.).</i>
Departement B. B. Afd. Politie. <i>Department for Civil Service. Sect. Police.</i> . . . . .	2	3	1	—	—	—	—	—	—	—	—
Gewesten. <i>Provinces.</i> . . . . .	—	—	—	—	—	—	—	—	—	—	—
Provincie. ( <i>Province</i> ). West-Java. . . . .	—	1	—	—	—	—	—	5	87	68	1148
<i>Batavia — stad. town.</i> . . . . .	—	—	—	19	182	50	1 360	—	—	—	—
Overig deel van de provincie West-Java — <i>Rest of the province West-Java</i> . . . . .	—	—	—	7	67	160	2 890	—	—	—	—
West-Java. . . . .	—	1	—	26	249	210	4 250	5	87	68	1148
Gouv. Gov. Midden-Mid.-Java. . . . .	—	1	—	—	—	—	—	6	79	69	1147
<i>Semarang-stad-town</i> . . . . .	—	—	—	9	74	28	997	—	—	—	—
Overig deel van het Gouvernement Mid.-Java. <i>Rest of the Government mid.-Java</i> . . . . .	—	—	—	—	39	223	3 984	—	—	—	—
Midden-Mid.-Java . . . . .	—	1	—	9	113	251	4 981	6	79	69	1147
Gouv. Gov. Jogjakarta. . . . .	—	—	—	3	17	26	420	1	14	22	283
Gouv. Gov. Soerakarta . . . . .	—	—	—	4	17	23	246	1	16	40	443
Provincie. ( <i>Province</i> ). Oost-East-Java . . . . .	—	1	—	—	—	—	—	8	119	81	1 655
<i>Soerabaya-Stad-town.</i> . . . . .	—	—	—	16	169	62	1 162	—	—	—	—
Overig deel van de provincie Oost-Java. <i>Rest</i> <i>of the province East-Java.</i> . . . . .	—	—	—	1	55	343	5 234	—	—	—	—
Oost-East-Java. . . . .	—	1	—	17	224	405	6 396	8	119	81	1 655
Totaal. <i>Total</i> 1930 . . . . .	2	6	1	59	620	915	16 243	21	315	280	4 676
1929 . . . . .	2	6	1	59	621	930	16 315	27	313	274	4 600
1928 . . . . .	2	6	1	57	616	901	16 140	23	315	261	4 513
1927 . . . . .	—	—	—	57 <sup>(1)</sup>	614	901	16 496	24	318	262	4 518
1926 . . . . .	—	—	—	51 <sup>(1)</sup>	584	838	15 658	17	272	187	3 555
1925 . . . . .	—	—	—	50	576	834	15 810	15	280	185	3 522
1924 . . . . .	—	—	—	49	619	853	17 288	13	267	176	3 294
1923 . . . . .	—	—	—	49	646	812	18 394	13	267	176	3 294

(1) Waarvan een hoofd der Afdeling politie. *One of them being head of the Police Section Department of Civil Service.*(2) Hieronder begrepen Hoofdpolitie en politieopzieners, hoofdagenten en hoofdresearchers. *Incl. of chief-police-officers and police-constables, police-sergeants and head-detectives.*(3) Hieronder begrepen posthuiscommandanten en researchers. *Incl. of police section-house chiefs and head-detectives.*(4) Hieronder begrepen 1 Adj. Insp. voor de provincie West-Java. *Incl. of 1 Ass. Insp. for the province of West-Java.*



## b. Buitengewesten. Outerprovinces.

Bron: D. v. B. B. (Afd. Politie). 1—I—1931.

Gewesten. Provinces.	Algemeene Politie General police.				Gewapende politie. Armed police.				Veldpolitie. Field police.			
	Hoofd- en andere Commissarissen. Superintendents, etc.	Ondercomm. en overig Eur. pol. personeel. Constables and other Eur. policemen.	Wedana's en mantri's. Native officers.	Overig politiepersoneel (Inl.). Other policemen (Nat.).	Officieren. Officers.	Ond. off. (Hoofdet., Det. comdr. en adm.) N.c. off. in command and paymasters.	Heele brigades. Whole brigades.	Halve brigades. Half brigades.	Commissarissen. Commissioners.	Ondercomm. en overig Eur. pol. personeel. Constables and other Eur. policemen.	Wedana's en mantri's. Native officers.	Overig politiepersoneel (Inl.). Other policemen (Nat.).
Lampoengsche dn.....	—	2	2	146	—	—	—	—	2	10	16	297
Palembang .....	2	19	9	435	—	—	—	—	1	10	15	236
Djambi .....	—	9	7	123	—	—	—	—	—	—	—	—
Oostkust van Sumatra....	1	39	12	632	—	—	—	—	6	56	53	1 627
Benkoelen .....	—	1	3	141	—	—	—	—	1	6	5	253
Sumatra's Westkust.....	2	21	10	551	—	—	—	—	2	30	23	637
Tapanoeli .....	—	—	4	185	—	—	—	—	2	16	21	329
Atjeh en Onderh.....	—	14	20	264	—	—	—	—	1	4	4	204
Riouw en Onderh.....	—	1	9	122	—	—	—	—	1	8	7	199
Bangka en Onderh.....	—	8	18	104	—	—	—	—	1	7	12	358
Billiton .....	—	—	4	34	—	—	—	—	1	4	3	211
W. afd. v. Borneo .....	—	4	21	293	—	—	—	—	1	—	—	4
Z. en O. afd. v. Borneo...	—	13	15	502	—	—	—	—	1	5	3	127
Manado .....	—	10	14	209	1	9	8	8	—	—	—	—
Celebes en Onderh.....	1	25	4	474	—	—	—	—	—	1	4	12
Molukken .....	—	6	27	205	6	27	14	35	—	—	—	—
Timor en Onderh.....	—	1	—	72	—	—	—	—	—	—	—	—
Bali en Lombok.....	—	4	27	177	—	—	—	—	1	9	—	160
<b>Totaal. Total.</b> 1930	6	177	206	4 674	7	36	22	43	21	166	181	4 654
1929	6	176	222	4 671	2	41	22	43	20	157	188	4 681
1928	6	174	231	4 768	2	41	22	43	17	132	159	4 826
1927	6	169	234	4 710	2	36	22	37	17	135	154	4 895
1926	4	145	215	4 651	7	37	26	38	9	58	45	3 126
1925	4	131	211	4 464	11	69	58	63	—	24	22	1 506
Opleidingschool te Trainingschool at Soekaboemi (*).												
a. Afd. Alg. Pol.....	4	33	6	268	—	—	—	—	—	—	—	—
Sect. Gen. Pol.	—	—	—	—	1	10	5	6	—	—	—	—
b. Afd. Gew. Pol.....	—	—	—	—	—	—	—	—	—	—	—	—
Sect. Armed Pol.	—	—	—	—	—	—	—	—	—	—	—	—
<b>Totaal Ned. Indië.</b> 1930	69	830	1 127	21 185	8 <sup>(6)</sup>	46	27	49 <sup>(5)</sup>	42	481	461	9 330
1929	69	830	1 158	21 254	3	51	27	49 <sup>(5)</sup>	47	470	462	9 281
1928	67	823	1 138	21 176	3	51	27	49 <sup>(5)</sup>	40	447	420	8 830
1927	67	820	1 141	21 484	3	46	27	43	41	453	416	8 853
1926	58	740	1 054	20 369	8	44	26	58	26	330	235	6 683
1925	57	721	1 046	20 334	12	81	60	63	15	304	207	5 028

(\*) Hieronder begrepen: Hoofdpolitieopzieners en politieopzieners, hoofdagenten en hoofdresearchers. Incl. of chief-police officers, and police-constables, police-sergeants and head-detectives.

(\*) Hieronder begrepen: posthuiscommandanten en researchers. Incl. of police section house chiefs and head-detectives.

(\*) Een brigade = 20 man; een halve brigade = 10 man. A brigade = 20 men; a half brigade = 10 men.

(\*) De opl. school (Buitenzorg) en het Centraal-depot (Soekaboemi) werden in 1925 samengetrokken tot één opleidings-school te Soekaboemi; het aantal leerlingen is niet in de cijfers inbegrepen. In 1925 the trainingschool at Buitenzorg and the Central depot at Soekaboemi were combined to one trainingschool at Soekaboemi. The pupils are not included in the figures.

(\*) Hieronder niet begrepen 25 minderen (4 sergeanten (sergeants) 4 korporals en 17 gew. pol. dienaren) Afd. Gew. Pol. opl. school Soekaboemi. Not incl. 25 subalterns (4 sergeants, 4 corporals and 17 policemen) of the Trainingschool at Soekaboemi.

(\*) Hieronder begrepen 5 afdelingscommandanten. Incl. of 5 chiefs of a section.

## 3. LEGER. Army.

## a. Sterkte der landmacht. Strength of the army.

Bron: D. v. O. Ie Afd.

Ult. 1930.

Wapens. Arms.	Officieren en als zoodanig dienstdoenden. Officers and warrant-officers.			Militairen beneden den rang van officier (ongerekend de onderluitnants). Rank and file. (sub-lieutenants not included)			Troepenpaarden. Horses.
	Hoofd-officieren. Chief officers.	Subalterne-officieren. Subaltern officers.	Onderluitnants. Warrant-officers.	Europeanen. Europeans.	Niet-Europeanen. Non-European.	Totaal. Total.	
Infanterie. <i>Infantry</i> ....	54	507	76	4 135	25 867	30 002	254
Cavalerie. <i>Cavalry</i> .....	3	29	2	323	725	1 048	989
Artillerie. <i>Artillery</i> ....	18	85	14	1 020	1 387	2 407	1 107
Genie. <i>Engineers</i> .....	6	46	6	511	865	1 316	12
Luchtvaart. <i>Air-force</i> ...	1	23	8	103	132	235	—
Intendance. <i>Army Service Corps</i> .....	9	7	10	81	84	165	—
Militaire Administratie. <i>Military Administration.</i>	6	39	20	106	5	111	—
Geneeskundige Dienst. <i>Medical Service</i> .....	22	202	—	223	1 097	1 320	—
Topografische Dienst. <i>Topographical Service</i> ...	6	14	2	92	1	93	—
Andere Onderdeelen. <i>Others</i> .....	26	29	7	395	127	522	171
Totaal. <i>Total</i> .. 1930	151	986	145	6 989	30 230	37 219	2 533
	1929	157	979	6 756	30 317	37 073	2 551
	1928	1 131	143	6 734	30 560	37 294	2 560
	1927	1 148	151	6 493	28 536	34 969	2 432
	1926	1 143	133	6 137	26 000	33 137	2 315
	1925	1 127	129	5 879	26 192	32 071	2 657

## b. Materieel der landmacht bij de eenheden in gebruik.

Material of the army in use with the different kinds of arms.

Bron: D. v. O. VIIe Afd.

Jaar. Year.	Geweren en karabijnen. <i>Rifles and carbines.</i>	Pistolen en revolvers. <i>Pistols and revolvers.</i>	Karabijn-mitrailleurs. <i>Carbine-machine-guns.</i>	Mitrailleurs. <i>Machine-guns.</i>	Kanonnen of howitzers. <i>Guns or howitzers.</i>		Vliegtuigen. <sup>(1)</sup> <i>Airplanes.</i>		
					Kaliber minder dan 12 cm. <i>Calibre less than 12 cm.</i>	Kaliber meer dan 12 cm. <i>Calibre more than 12 cm.</i>	Bombardementen. <i>Bombing-planes.</i>	Jacht. <i>Chasers.</i>	Verkenning. <i>Scouting-planes.</i>
(1 Jan. <i>Jan. 1st</i> )									
1930	41 824	6 559	758	217	168	33	—	—	18
1929	41 625	7 077	638	172	155	44	—	—	18
1928	41 640	7 340	428	74	171	44	—	6	12

(1) Excl. de reserve-vliegtuigen in de eenheden, de oorlogsreserve en de lesvliegtuigen. *Not included reserve, war-reserve- and training-planes.*



**338 e.** Winsten en verliezen aan officieren en als zoodanig dienstdoenden. *Officers and warrant-officers entering and leaving the army.*

Bron: D. V. O. Ie Afd.

Jaren. Year.	Aanwezige sterkte der in de formatie tellende officieren en als zoodanig dienstdoenden. Officers and warrant-officers 1 Jan.		Verlozen. Left.		Winsten. Entered.		Voor- of na-deelig verschil. Difference.		Percentage voor- of na-deelig verschil naar de sterkte op 1 Jan. Percentage of the strength on January 1.		Aanwezige sterkte der in de formatie tellende off. enz Officers and warrant-officers. 31 Dec.		Met buitenlandsch verlof. On leave abroad.		Op non-activiteit, voor memorie of a la suite. Not in actual service, pro memoria or a la suite.		Gedetacheerd in Nederland, in the Netherlands.		Tezamen. Total.	
	Officieren. Officers.	Warrant-off. Warrant-off.	Officieren. Officers.	Warrant-off. Warrant-off.	Officieren. Officers.	Warrant-off. Warrant-off.	Officieren. Officers.	Warrant-off. Warrant-off.	Officieren. Officers.	Warrant-off. Warrant-off.	Officieren. Officers.	Warrant-off. Warrant-off.	Officieren. Officers.	Warrant-off. Warrant-off.	Officieren. Officers.	Warrant-off. Warrant-off.	Officieren. Officers.	Warrant-off. Warrant-off.	Officieren. Officers.	Warrant-off. Warrant-off.
1930	1136 (31)	143	204	42	205	44	1	2	0,08	1,3	1137 (27)	145	101	23	48	8	68	31	317	31
1929	1131 (31)	143	55	55	213	55	5	0,4	—	1,3	1136 (31)	143	119	20	27	5	73	219	41	
1928	1148 (1)	152	246	65	239	56	17	9	1,5	5,9	1131 (31)	143	166	36	31	5	74	271	41	
1927	1148 (2)	133	216	35	221	54	5	19	0,4	13,5	1148 (1)	152	123	18	29	6	75	226	25	
1925	1117 (36)	145	273	41	223	23	50	16	4,2	11,1	1127 (2)	129	118	12	64	4	82	264	17	

De cijfers tusschen ( ) wijzen het aantal officieren aan gedetacheerd van het Ned. leger. Deze zijn in het voorgaande getal inbegrepen. The figures between ( ) indicate the number of officers detached from the Dutch army. They are included in the foregoing numbers.

**339 f.** Winsten en verliezen aan onderofficieren en minderen. *Non-commissioned-officers and soldiers entering and leaving the army.*

Bron: D. V. O. Ie Afd.

Jaren. Year.	Aanwezige sterkte. Subalterns. 1 Jan.		Verlozen. Left.		Winsten. Entered.		Voor- en na-deelig verschil. Difference.		Percentage voor- of na-deelig verschil naar de sterkte op 1 Januari. Percentage of the pers. left and entered, of the strength on January 1.		Aanwezige sterkte. Present strength. 31 Dec.		Niet in de formatie tellende militairen. Not belonging to the formation. 31 Dec.		Sterkte der in de formatie tellenden. Strength of the formation. 31 Dec.	
	Aanvullingsstroepen. Holland. Troops, recruited in the N. E. I.	Inheemsche troepen. the N. E. I. Troops, recruited in the N. E. I.	Aanvullingsstroepen. Holland. Troops, recruited in the N. E. I.	Inheemsche troepen. the N. E. I. Troops, recruited in the N. E. I.	Aanvullingsstroepen. Holland. Troops, recruited in the N. E. I.	Inheemsche troepen. the N. E. I. Troops, recruited in the N. E. I.	Aanvullingsstroepen. Holland. Troops, recruited in the N. E. I.	Inheemsche troepen. the N. E. I. Troops, recruited in the N. E. I.	Aanvullingsstroepen. Holland. Troops, recruited in the N. E. I.	Inheemsche troepen. the N. E. I. Troops, recruited in the N. E. I.	Aanvullingsstroepen. Holland. Troops, recruited in the N. E. I.	Inheemsche troepen. the N. E. I. Troops, recruited in the N. E. I.	Aanvullingsstroepen. Holland. Troops, recruited in the N. E. I.	Inheemsche troepen. the N. E. I. Troops, recruited in the N. E. I.	Aanvullingsstroepen. Holland. Troops, recruited in the N. E. I.	Inheemsche troepen. the N. E. I. Troops, recruited in the N. E. I.
1930	6756	30317	37073	1049	1506	1232	1419	233	87	3,4	0,2	6939	30230	6961	30218	
1929	6734	30560	37294	1062	1713	2701	1470	20	243	0,3	0,8	6756	30317	6743	30296	
1928	6433	28536	34939	1021	1663	3554	3637	301	2024	4,7	7,1	6734	30560	6711	30545	
1927	6137	26000	32137	930	1100	5009	3633	236	2536	4,8	9,7	6433	28536	6417	28516	
1925	5714	26742	32456	1094	2535	4912	2085	165	550	2,8	2	5879	26192	5859	26167	
				3679		3294						32071		32025		

Noot: De opgave is gesplitst in aanvullings- en inheemsche troepen op 1 Januari 1925 en in Europeanen en Niet-Europeanen op 31 December 1925. The statement is divided in troops recruited in the Netherlands and in Native troops on January 1st, 1925 and in Europeans and non Europeans on December 31st, 1925.

g. Leerlingen op de Koninklijke Militaire Academie te Breda.  
Students at the Royal Military Academy at Breda.

Bron: D. v. O. Ie Afd.

(1)

Wapens. — Arms.	Ult. 1930.				Ult. 1929.			
	1e studiejaar. 1st course.	2e studiejaar. 2nd course.	3e studiejaar. 3rd course.	Totaal. Total.	1e studiejaar. 1st course.	2e studiejaar. 2nd course.	3e studiejaar. 3rd course.	Totaal. Total.
Infanterie. <i>Infantry</i> .....	43 (17)	43 (18)	35 (14)	121 (49)	40 (17)	38 (14)	50 (18)	128 (49)
Cavalerie. <i>Cavalry</i> .....	2	2 (1)	3	7 (1)	2 (1)	3	—	5 (1)
Artillerie. <i>Artillery</i> .....	3	2 (1)	3 (2)	11 (3)	3 (1)	3 (2)	3	9 (3)
Genie. <i>Engineers</i> .....	3	4	5 (3)	12 (3)	4	4 (3)	4 (1)	12 (4)
Militaire Administratie. <i>Military Administration</i> .....	5	4	5	14	4	5	3 (1)	12 (1)
Totaal. <i>Total</i> .....	59 (17)	55 (20)	51 (19)	165 (56)	53 (19)	53 (19)	60 (20)	166 (58)

(1) De cijfers tusschen haakjes geven het aantal leerlingen aan, dat in Ned. Indië tot de K.M.A. is toegelaten. *The figures between brackets indicate the number of pupils who were admitted to the R. M. A. in the N. E. I.*

h. Groepeerling van de militairen naar de individueel genoten bezoldingen.  
Grouping of the military men acc. to the individually received pay.

Bron: D. v. O. Ve Afd.

1—1—1928.

Bezoldigings- groep. — <i>Salary group.</i> gld. per jaar. " per year.	Europeanen. <i>Europeans.</i>			Totaal. <i>Total.</i>	Bezoldigings- groep. — <i>Salary group.</i> gld. per jaar. " per year.	Europeanen. <i>Europeans.</i>			
	Europeanen. <i>Europeans.</i>	Niet Euro- peanen. <i>Non Euro- peans.</i>	Totaal. <i>Total.</i>			Europeanen. <i>Europeans.</i>	Niet Euro- peanen. <i>Non Euro- peans.</i>	Totaal. <i>Total.</i>	
0	1 000	3 575	26 986	30 561	18 000	19 000	—	—	—
1 000	2 000	—	1 179	1 179	19 000	20 000	—	—	—
2 000	3 000	1 827	833	2 160	20 000	21 000	7	—	7
3 000	4 000	1 000	18	1 018	21 000	22 000	—	—	—
4 000	5 000	112	—	112	22 000	23 000	—	—	—
5 000	6 000	166	—	166	23 000	24 000	—	—	—
6 000	7 000	104	—	104	24 000	25 000	—	—	—
7 000	8 000	379	—	379	25 000	26 000	—	—	—
8 000	9 000	—	—	—	26 000	27 000	—	—	—
9 000	10 000	264	—	264	27 000	28 000	—	—	—
10 000	11 000	19	—	19	28 000	29 000	—	—	—
11 000	12 000	91	—	91	29 000	30 000	—	—	—
12 000	13 000	80	—	80	30 000	31 000	—	—	—
13 000	14 000	16	—	16	31 000	32 000	—	—	—
14 000	15 000	53	—	53	32 000	33 000	—	—	—
15 000	16 000	6	—	6	33 000	34 000	—	—	—
16 000	17 000	—	—	—	34 000	35 000	—	—	—
17 000	18 000	16	—	16	35 000	36 000	1	—	1
Totaal. — <i>Total.</i> ....					1928	7 716	28 516	36 232	
					1927	7 391	25 977	33 368	
					1926	7 427	28 892	36 319	

i. Sterkte der militie. *Strength of the militia (conscripts).*

ult. 1930.

Bron: D. v. O. Xe Afd.

Jaarklasse. Year of birth.	Aantal ingelijfdien. Embodied.	Aantal deserteurs. Deserters.	Afgekeurd na inlijving. Unfitted for service after embodiment.	Om andere redenen af- gevoerd. Removed for other reasons.	Restant sterkte. Remainder.	Uitstellers (ongeoefend). Service postponed (untrained).	Ongeoefenden. Untrained.	Geoefenden. Trained.	Tijdelijk afwezig. Temporarily absent.
1913	33	—	—	3	30	—	22	8	—
1912	93	—	—	3	85	—	55	30	—
1911	783	—	2	28	753	360	163	227	3
1910	882	—	4	91	787	229	116	427	15
1909	982	—	7	126	799	123	56	599	21
1908	1 000	—	4	121	875	72	45	745	15
1907	1 226	2	8	145	1 071	42	27	1 059	43
1906	1 315	2	8	148	1 159	32	16	1 065	46
1905	1 452	2	11	143	1 291	27	19	1 187	53
1904	1 564	2	25	196	1 341	12	64	1 200	65
1903	1 555	5	27	135	1 388	4	140	1 172	72
1902	1 639	5	29	145	1 460	3	230	1 144	88
1901	1 547	7	23	160	1 357	1	327	943	86
1900	1 572	2	35	169	1 366	3	239	1 006	118
1899	1 449	17	38	148	1 246	—	201	957	88
Totaal. Total. 31-XII-1930	17 042	42	221	1 771	15 008	908	1 718	11 669	713
1929	16 272	63	236	1 514	14 459	882	1 391	11 338	848
1928	15 442	81	236	1 418	13 707	885	1 197	10 931	694
1927	14 762	108	256	1 436	12 962	769	1 074	10 494	625
1926	14 031	98	267	1 940	12 326	828	1 865	10 133	561
1925	13 326	85	245	1 281	11 715	700	1 380	9 626	487

## j. Keuringsstatistiek van de militie van Java en Madoera.

*Examination-statistics of the militia (conscripts) in Java and Madura.*

Bron: D. v. O. Xe Afd.

Jaar- klasse. Classes according to the year of birth.	Aantal gekeurden in het jaar van eerste opkomst der jaarklasse. Examined on first presentation.	Goedgekeurd. Declared fit for service.		Afgekeurd. Declared unfit for service.		Voorloopig afge- keurden. Temporarily decla- red unfit for service.	
		Aantal. Number.	Perce- ntage.	Aantal. Number.	Perce- ntage.	Aantal. Number.	Perce- ntage.
1911	897	775	86,1	54	6,3	68	7,8
1910	957	778	81,3	70	7,3	109	11,4
1909	1 014	826	81,5	67	6,6	121	11,8
1908	980	791	80,7	83	8,5	106	10,8
1907	1 069	893	83,5	57	5,3	119	11,1
1906	927	754	81,3	58	6,26	115	12,4
1905	976	809	82,9	45	4,7	122	12,5
1904	1 009	852	82,4	97	9,6	80	7,9
1903	895	721	80,5	95	10,6	79	8,8
1902	949	798	84,0	91	9,5	57	6,0
1901	820	628	76,5	133	16,2	59	7,2
1900	910	699	76,8	157	17,3	54	6,0
1899	853	613	71,8	139	16,2	101	11,8

344

## STAATSORGANISATIE — Organisation of the State.

## k. Sterkte van den landstorm. Strength of the landstorm.

Bron: D. v. O. Xe Afd. 1-X-1930.

Jaarklasse. Year of birth.	Aantal ingelijfd. Embodied	Afgevoerd. Removed.	Restant sterkte. Remnant of Embodied	Ongeoeffenden. Untrained.	Geoeffenden. Trained.	Tijdelijk afwezig. Temporarily absent.	Officieren. Officers.
1898	1 202	25	1 177	158	1 019	19	—
1897	1 289	31	1 249	262	987	51	—
1896	1 293	15	1 278	303	975	61	—
1895	1 307	12	1 295	357	938	63	1
1894	1 301	18	1 283	340	943	59	—
1893	1 353	22	1 331	356	975	56	—
1892	1 241	19	1 222	368	854	68	1
1891	1 281	22	1 259	322	937	71	—
1890	1 186	20	1 166	258	908	52	—
1889	1 153	11	1 142	256	886	52	—
1888	1 210	26	1 184	262	922	65	—
1887	1 196	29	1 167	265	902	65	—
1886	1 218	20	1 198	263	935	62	1
Totaal. Total.							
1930 ...	16 221	270	15 951	7 670	8 231	751	7
1929 ...	15 791	133	15 658	8 160	7 495	690	20
1928 ...	15 285	247	15 038	8 309	6 729	643	26
1927 ...	14 919	349	14 600	8 673	5 927	991	23
1926 ...	14 855	681	14 154	8 985	5 169	676	27

345

## l. Reserveofficieren. Reservist officers.

Bron: D. v. O. Xe Afd. 2-X-1930.

Jaarklasse. Year of birth.	Infanterie. Infantry.		Cavalerie. Cavalry.		Artillerie. Artillery.		Genie. Engineers.		Luchtvaart. Air force.		Intendance. Army Service Corps.		Militaire Administratie. Military Administration.		Geneeskund. dienst. Medical Service.				
	Hoofdofficieren. Chief officers.	Subalterne officieren. Subaltern officers.	Hoofdofficieren. Chief officers.	Subalterne officieren. Subaltern officers.	Hoofdofficieren. Chief officers.	Subalterne officieren. Subaltern officers.	Hoofdofficieren. Chief officers.	Subalterne officieren. Subaltern officers.	Hoofdofficieren. Chief officers.	Subalterne officieren. Subaltern officers.	Hoofdofficieren. Chief officers.	Subalterne officieren. Subaltern officers.	Doktoren. Doctors.	Apothekers. Pharmacists.	Diergenk. Veter. Service.	Hoofdofficieren. Chief officers.	Subalterne officieren. Subaltern officers.	Subalterne officieren. Subaltern officers.	
1910	—	—	—	—	—	—	—	—	—	—	—	—	—	—	—	—	—	—	—
1909	—	—	—	—	—	—	—	—	—	—	—	—	—	—	—	—	—	—	—
1908	—	—	—	—	—	—	—	—	—	—	—	—	—	—	—	—	—	—	—
1907	—	—	—	—	—	—	—	—	—	—	—	—	—	—	—	—	—	—	—
1906	—	—	—	—	—	—	—	—	—	—	—	—	—	—	—	—	—	—	—
1905	—	—	—	—	—	—	—	—	—	—	—	—	—	—	—	—	—	—	—
1904	—	—	—	—	—	—	—	—	—	—	—	—	—	—	—	—	—	—	—
1903	—	—	—	—	—	—	—	—	—	—	—	—	—	—	—	—	—	—	—
1902	—	—	—	—	—	—	—	—	—	—	—	—	—	—	—	—	—	—	—
1901	—	—	—	—	—	—	—	—	—	—	—	—	—	—	—	—	—	—	—
1900	—	—	—	—	—	—	—	—	—	—	—	—	—	—	—	—	—	—	—
1899	—	—	—	—	—	—	—	—	—	—	—	—	—	—	—	—	—	—	—
—	—	193	—	9	—	150	—	18	16	—	—	—	—	6	—	28	3	3	—
a. Niet dienstplichtigen. Not liable to service.																			
b. Militieplichtigen. Liable to military service.																			
1898	—	—	—	—	—	—	—	—	—	—	—	—	—	—	—	—	—	—	—
1897	—	—	—	—	—	—	—	—	—	—	—	—	—	—	—	—	—	—	—
1896	—	—	—	—	—	—	—	—	—	—	—	—	—	—	—	—	—	—	—
1895	—	—	—	—	—	—	—	—	—	—	—	—	—	—	—	—	—	—	—
1894	—	—	—	—	—	—	—	—	—	—	—	—	—	—	—	—	—	—	—
1893	—	—	—	—	—	—	—	—	—	—	—	—	—	—	—	—	—	—	—
1892	—	—	—	—	—	—	—	—	—	—	—	—	—	—	—	—	—	—	—
1891	—	—	—	—	—	—	—	—	—	—	—	—	—	—	—	—	—	—	—
1890	—	—	—	—	—	—	—	—	—	—	—	—	—	—	—	—	—	—	—
1889	—	—	—	—	—	—	—	—	—	—	—	—	—	—	—	—	—	—	—
1888	—	—	—	—	—	—	—	—	—	—	—	—	—	—	—	—	—	—	—
1887	—	—	—	—	—	—	—	—	—	—	—	—	—	—	—	—	—	—	—
1886	—	—	—	—	—	—	—	—	—	—	—	—	—	—	—	—	—	—	—
Totaal Total	1 8	627 825	—	3 12	—	163 313	—	58 76	9 25	—	6 7	—	18 24	—	74 102	—	12 15	—	7 10

Algemeen totaal—Grand total—1930—1 418.  
1929—1 276.

m. De Inlandsche hulpkorpsen. *The Native auxiliary corpses.*

Bron: D. v. O. Ie Afd. ult. 1930.

Korps. <i>Corps.</i>	Formatie. <i>Formation.</i>			Sterkte. <i>Strength.</i>		
	Officieren. <i>Officers.</i>	Onderoff. en man- schappen. <i>Subalterns.</i>	Dienst- paarden. <i>Horses.</i>	Officieren. <i>Officers.</i>	Onderoff. en man- schappen. <i>Subalterns.</i>	Dienst- paarden. <i>Horses.</i>
1 Legioen van Mangkoe Negoro te Soerakarta. <i>Legion of Mangkoe Negoro at Soerakarta.</i>						
a. Staf. <i>Staff.</i> . . . . .	4	25	1	4	25	1
b. Infanterie. <i>Infantry.</i> . . . .	28	900	10	28	900	10
Totaal. <i>Total.</i> . . . .	32	925	11	32	925	11
2 Barisans op- at- Madoera. Staf en Infanterie te. <i>Staff and Infantry at.</i>						
a. Bangkalan . . . . .	14	535	—	14	515	—
b. Pamekasan . . . . .	14	535	—	14	527	—
c. Soemenep . . . . .	14	535	—	14	529	—
Totaal. <i>Total.</i> . . . .	42	1605	—	42	1571	—
Algemeen totaal. <i>Grand total.</i> 1930	74	2530	—	74	2496	11
1929	74	2530	11	73	2492	11
1928	71	2542	11	74	2504	11



n. Ziektegevallen, afkeuringen en sterfgevallen naar de voornaamste ziektevormen.

*Diseases, rejections and deaths, according to frequency.*

Bron: D. v. O. VIe Afd.

Ziekte. Disease.	Beroepsmilitairen. Professional military men						Dienstplichtigen. Liable to military service.			Morbiditeit in ‰ van de gem. sterkte der Morbidity in ‰ of the average (1) of		
	Eur.			Inl. Nat.			Ziektegevallen. Diseases	A fkeuringen. Rejections.	Sterfgevallen. Deaths.	Eur.	Inl. Nat.	Dienst- plichtigen. Liable to military service.
	Ziektegeval- len. Diseases.	Afkeuringen. Rejections.	Sterfgevallen. Deaths.	Ziektegeval- len. Diseases.	Afkeuringen. Rejections.	Sterfgevallen. Deaths.						
Typhus. <i>Typhus fever</i> . . . . .	12	—	1	20	—	1	—	—	—	1,47	0,66	—
Paratyphus. <i>Paratyphoid fe- ver</i> . . . . .	6	—	—	4	—	—	—	—	—	0,73	0,13	—
Malaria . . . . .	560	—	2	3 054	—	5	29	—	—	68,86	100,91	65,91
Pokken. <i>Smallpox</i> . . . . .	—	—	—	—	—	—	—	—	—	0,98	0,03	—
Difterie. <i>Diphtheria</i> . . . . .	8	—	—	1	—	—	—	—	—	22,62	16,25	97,72
Influenza . . . . .	184	—	—	492	—	1	43	—	—	—	—	—
Dengue, v. d. Scheersche e. a. niet gecl. koortsen <i>Different kinds of fever.</i> . . . .	387	—	—	646	—	—	48	—	—	47,60	21,34	109,09
Cholera . . . . .	265	—	1	357	—	1	10	—	—	32,58	11,79	22,72
Dysentery. <i>Dysentery</i> . . . . .	—	—	—	1	—	—	—	—	—	—	0,03	—
Pest. <i>Plague</i> . . . . .	—	—	—	7	—	6	—	—	—	—	0,22	—
Melaanschheid. <i>Leprosy</i> . . . . .	—	—	—	—	—	—	—	—	—	—	—	—
Hondsdoelheid. <i>Hydrophobia</i> . Stijfkramp. <i>Tetanus</i> . . . . .	—	—	—	—	—	—	—	—	—	—	—	—
Beri-beri . . . . .	2	—	—	5	—	—	—	—	—	0,24	0,16	—
Tuberculose. <i>Tuberculosis</i> . . . . .	24	7	2	112	55	34	4	1	—	2,95	3,70	9,09
Syphilis . . . . .	352	2	1	615	3	—	33	—	—	43,28	20,32	75,—
Ulenz melle . . . . .	345	—	—	273	—	—	20	—	—	42,42	9,02	45,45
Gonorrhoe . . . . .	923	—	—	1 735	—	—	53	—	—	113,50	57,33	120,45
Suikerziekte. <i>Diabetes</i> . . . . .	4	—	—	14	—	9	—	—	—	0,49	0,45	—
Alcoholisme. <i>Alcoholism</i> . Besmettelijke nekkramp <i>Contagious meningitis</i> . . . . .	18	—	—	—	—	—	—	—	—	2,21	—	—
Zielsziekten. <i>Mental diseases</i> . Trachoom. <i>Trachoma</i> . . . . .	19	8	—	51	35	—	2	1	—	2,33	1,68	4,54
Longontsteking. <i>Pneumonia</i> . Tropische spruw. <i>Tropical sprue</i> . . . . .	6	—	—	83	12	—	—	—	—	0,73	2,74	—
Mijnwormziekte. <i>Ankylostomiasis</i> Blindedarm-ontsteking. <i>Ap- pendicitis</i> . . . . .	35	—	—	330	—	30	8	—	—	4,30	10,90	18,18
Ingewandsbreuken. <i>Hernia</i> . Tropisch lever absces. <i>Tropi- cal liver abscess</i> . . . . .	4	1	—	1	—	—	—	—	—	0,49	0,03	—
Framboesia . . . . .	18	—	—	175	—	—	2	—	—	2,21	5,78	4,54
Oorlogswonden. <i>War-wounds</i> . Moord. <i>Homicide</i> . . . . .	58	—	—	18	—	—	5	—	—	7,13	0,59	11,36
Zelfmoord. <i>Suicide</i> . . . . .	19	—	—	29	—	—	4	—	—	2,33	0,95	9,09
Uitwendige oorzaken. <i>Exter- nal causes</i> (2) . . . . .	—	—	—	4	—	—	—	—	—	—	0,13	—
Overige ziekten. <i>Other di- seases</i> . . . . .	—	—	—	59	—	—	—	—	—	—	1,94	—
Totaal. <i>Total</i> . . . . .	313	3	6	809	7	12	24	—	—	38,61	26,73	54,54
1929	5 765	64	23	13 228	240	140	429	5	—	709,29	437,13	975,—
1928	5 742	103	33	12 921	260	158	352	18	—	846	419	811
1927	5 299	116	40	12 418	303	151	441	21	2	734	420	930
1926	4 426	129	33	11 588	278	133	381	12	—	584	425	760
1925	4 287	116	37	11 529	389	120	460	22	1	590	442	912
1924	4 552	108	43	11 004	307	128	493	15	—	623	421	932

(1) De gemiddelde sterkte van de Europeanen bedroeg in 1920 8132, van de Inlanders 30261 en van de dienstplichtigen 440. *Average of Europeans in 1920 8132, of Natives 30261 and of persons liable to military service 440.*

(2) Excl. oorlogswonden, moord en zelfmoord. *War-wounds, homicide and suicide excepted.*

348

o. Gymnastiek en sport. *Gymnastics and sports.*

Bron: D. v. O. Ie Afd.

Jaren. Year.	Gymnastiek- en sportschool. <i>Gymnastics and sport-school.</i>							Lichte vaardigheidsproeven (1). <i>Light proficiency tests.</i>					(Zware) Vaardigheidsproeven. <i>(Heavy) Proficiency tests.</i>						
	Leerkrachten. <i>Teachers.</i>			Burgers. <i>Civilians.</i>	Leerlingen. <i>Pupils.</i>	Opgelield tot Hulp-gymn. of scherm- onderwijzer. <i>Trained for ass. gymn. or fencing master.</i>	Opgelield tot gedipl. gymn. of scherm- onderwijzer. <i>Trained for diploma gymn. or fencing master.</i>	Deelnemers. <i>Partners.</i>		Voldaan a/d eischen. <i>Passed.</i>			Deelnemers. <i>Partners.</i>		Voldaan a/d eischen. <i>Passed.</i>				
	Aantal. <i>Number.</i>	Officieren en warrant off. <i>Officers and warrant off.</i>	Onderofficieren. <i>Non-comm. officers.</i>					Offic. en ond. luit. <i>Off. and warrant off.</i>	Mindere militairen. <i>Rank and file.</i>	Percentage.	Mindere militairen. <i>Rank and file.</i>	Percentage.	Offic. en ond. luit. <i>Off. and warrant off.</i>	Mindere militairen. <i>Rank and file.</i>	Percentage.	Offic. en ond. luit. <i>Off. and warrant off.</i>	Mindere militairen. <i>Rank and file.</i>	Percentage.	
1930	1	2	2	1	24	14	25	—	—	—	—	25	331	21	84	223	69		
1929	1	2	2	1	17	1	15	—	—	—	—	27	250	23	85	199	71		
1928	1	2	2	1	44	—	31	—	—	—	—	23	249	18	78	190	76		
1927	1	2	2	1	49	6	31	—	—	—	—	42	399	23	55	174	44		
1926	1	5	4	1	38	23	75	—	—	—	—	53	455	37	69	220	48		
1925	1	4	3	1	85	31	54	384	19 979	226	59	9 190	46	39	384	32	82	241	63

(1) In 1926 vervallen. *Abolished in 1926.*

351

4. ZEEMACHT. *Navy.*

## a. Personeel der Koninklijke Marine.

*Personnel of the Royal Navy.*

Bron: D. M.

Jaar. Year.	Europeanen. <i>Europeans.</i> (1)			Inlanders. <i>Natives.</i>		Totaal. <i>Total.</i> (2)
	Officieren. <i>Officers</i>	Onderofficieren (Sergeant en hooger). <i>Petty officers. (Sergeants and higher)</i>	Korporaals en manschappen. <i>Corporals and men.</i>	Onderofficieren (Sergeant en hooger). <i>Petty officers. (Sergeants and higher)</i>	Korporaals en manschappen. <i>Corporals and men.</i>	
Uit.						
1930	343	462	1 095	60	2 292	4 252
1929	356	518	1 301	53	2 215	4 443
1928	344	497	1 208	62	2 106	4 217
1927	332	436	1 253	56	1 910	3 987
1926	299	428	1 050	54	1 754	3 585
1925	277	361	1 035	45	1 555	3 273
1924	273	345	1 012	40	1 519	3 189
1920	208	248	794	47	1 399	2 696
1915	251	344	1 680	54	1 277	3 606

(1) Uitgezonderd het militie- en reservepersoneel. *Militia and reserves not included.*(2) Inbegrepen personeel aan den wal. *Inclusive of personnel ashore.*



c. Sterkte der Zeemilitie. *Strength of the Sea-Militia (Conscripts).*

Bron: D. M.

ult. 1930.

Jaarklas. Year of birth.	Aantal ingelijfd. Embodied.	Deserteurs. Deserters.	Afgekeurd na inlij- ving. Unfit for serv. after embod.	O. a. i. afgevoerd, Removed for other reasons.	Restant sterkte. Remainder.	Uitstellers (ongeoefend). Service postponed (untrained).	Ongeoefenden. Untrained.	Geoefenden. Trained.	Tijdelijk afwezig. Temporarily absent.
1911	141	—	—	2	139	48	64	27	2
1910	225	—	1	6	218	36	28	104	4
1909	289	—	4	22	233	55	29	179	6
1908	372	—	3	26	343	49	37	257	13
1907	305	—	4	35	266	20	27	219	29
1906	264	—	1	33	230	15	9	206	32
1905	265	—	7	59	199	6	1	192	57
1904	278	—	3	56	219	—	7	212	59
1903	246	—	4	52	190	—	10	180	37
1902	204	—	6	29	169	—	102	67	41
1901	185	—	—	29	156	—	93	63	30
1900	164	—	—	29	135	—	83	52	33
1899	152	—	—	22	130	—	54	76	27
Totaal. Total. 31—XII 1890	3 090	—	33	400	2 657	279	544	1 894	370
„ 1929	2 677	—	30	329	2 318	226	474	1 618	143
„ 1928	2 314	—	32	272	2 010	164	340	1 506	134
„ 1927	1 967	—	26	250	1 691	156	487	1 048	108
„ 1926	1 636	—	9	145	1 482	222	591	669	104
„ 1925	1 421	—	1	120	1 300	598	158	544	85

d. Sterkte der Landstorm. *Strength of the Landstorm.*

Bron: D. M.

ult. 1930.

Jaarklas. Year of birth.	Ingelijfd. Embodied.	Afgevoerd. Removed.	Restant sterkte. Remainder.	Ongeoefenden. Untrained.	Geoefenden. Trained.	Tijdelijk afwezig. Temporarily absent.	Jaarklas. Year of birth.	Ingelijfd. Embodied.	Afgevoerd. Removed.	Restant sterkte. Remainder.	Ongeoefenden. Untrained.	Geoefenden. Trained.	Tijdelijk afwezig. Temporarily absent.
1898	112	10	102	63	39	18	1888	96	15	81	54	27	18
1897	129	12	117	80	37	28	1887	95	21	74	58	16	12
1896	127	15	112	69	43	26	1886	98	16	82	44	38	11
1895	143	26	117	91	26	25							
1894	106	14	92	57	35	14							
1893	133	17	116	78	38	14	Totaal. 1930	1 476	214	1 262	827	435	238
1892	123	23	100	61	39	15	Total. 1929	1 409	196	1 213	918	295	193
1891	129	17	112	74	38	25	1928	1 327	177	1 150	697	453	96
1890	106	18	88	61	27	15	1927	1 238	157	1 081	704	377	74
1889	79	10	69	37	32	17	1926	1 062	60	1 002	646	356	58

355

## STAATSORGANISATIE—Organisation of the State.

## e. Reserve officieren — Reserve officers.

Bron: D. M.

ult. 1930.

Jaarklasse. Year of birth.	Zeedienst. Sea-service.		Marine-stoomvaart- dienst. <i>Marine-steamship-</i> <i>service.</i>		Administratie. Administration.		Geneeskundige dienst. Medical service.		
	Hoofdoff. Chief-off.	Subalt. off.	Hoofdoff. Chief-off.	Subalt. off.	Hoofdoff. Chief-off.	Subalt. off.	Hoofdoff. Chief-off.	Subalt. off.	
			a. Niet dienstplichtigen— <i>Not liable to service.</i>						
—	—	1	—	—	—	—	—	—	
			b. Militieplichtigen— <i>Liable to military service.</i>						
1911	—	—	—	—	—	—	—	—	
1910	—	—	—	—	—	—	—	—	
1909	—	1	—	—	—	—	—	—	
1908	—	11	—	3	—	—	—	—	
1907	—	16	—	9	—	—	—	—	
1906	—	21	—	6	—	—	—	—	
1905	—	40	—	4	—	—	—	—	
1904	—	30	—	3	—	—	—	—	
1903	—	31	—	2	—	1	—	—	
1902	—	—	—	3	—	1	—	—	
1901	—	—	—	—	—	—	—	1	
1900	—	2	—	—	—	1	—	—	
1899	—	2	—	—	—	1	—	—	
		154	—	30	—	4	—	3	
			c. Landstormplichtigen— <i>Liable to landstorm service.</i>						
1898	—	—	—	—	—	1	—	—	
1897	—	—	—	1	—	—	—	—	
1896	—	5	—	2	—	1	—	—	
1895	—	4	—	1	—	1	—	—	
1894	—	5	—	—	—	—	—	1	
1893	—	2	—	—	—	2	—	—	
1892	—	5	—	3	—	—	—	—	
1891	—	4	—	2	—	—	—	—	
1890	—	8	—	—	—	—	—	—	
1889	—	5	—	1	—	—	—	—	
1888	—	6	—	1	—	—	—	—	
1887	—	9	—	1	—	—	—	—	
1886	—	3	—	1	—	—	—	—	
		56	—	13	—	6	—	2	
Totaal	—	211	—	43	—	10	—	5	
Total		211		43		10		5	

f. Groepeerings naar de individueel genoten bezoldigingen.  
*Grouping according to the individually received pay.*

Bron D.M.

1—I—1930.

Bezoldigingsgroep. <i>Salary group.</i>	Europea- nen. <i>Euro- peans.</i>	Inlanders. <i>Natives.</i>	Totaal. <i>Total.</i>	Bezoldigingsgroep. <i>Salary group.</i>	Europea- nen. <i>Euro- peans.</i>	Inlanders. <i>Natives.</i>	Totaal. <i>Total.</i>
gld. per jaar. " " <i>year.</i>				gld. per jaar. " " <i>year.</i>			
73 — 99	—	5	5	10 000 — 10 999	27	—	27
100 — 119	—	93	93	11 000 — 11 999	11	—	11
120 — 149	—	68	68	12 000 — 12 999	10	—	10
150 — 199	—	183	183	13 000 — 13 999	11	—	11
200 — 249	—	—	—	14 000 — 14 999	10	—	10
250 — 299	2	228	230	15 000 — 15 999	11	—	11
300 — 399	2	171	173	16 000 — 16 999	9	—	9
400 — 499	57	401	458	17 000 — 17 999	4	—	4
500 — 599	4	151	155	18 000 — 18 999	1	—	1
600 — 799	—	530	530	19 000 — 19 999	3	—	3
800 — 999	—	309	309	20 000 — 20 999	1	—	1
1 000 — 1 199	175	103	278	21 000 — 21 999	—	—	—
1 200 — 1 499	207	80	287	22 000 — 22 999	—	—	—
1 500 — 1 999	296	23	319	23 000 — 23 999	—	—	—
2 000 — 2 499	371	7	378	24 000 — 24 999	—	—	—
2 500 — 2 999	92	—	92	25 000 — 25 999	—	—	—
3 000 — 3 499	85	—	85	26 000 — 26 999	—	—	—
3 500 — 3 999	137	—	137	27 000 — 27 999	—	—	—
4 000 — 4 499	134	—	134	28 000 — 28 999	—	—	—
4 500 — 4 999	120	—	120	29 000 — 29 999	—	—	—
5 000 — 5 499	93	—	93	30 000 — 30 999	—	—	—
5 500 — 5 999	61	—	61	31 000 — 31 999	—	—	—
6 000 — 6 499	52	—	52	32 000 — 32 999	—	—	—
6 500 — 6 999	33	—	33	33 000 — 33 999	1	—	1
7 000 — 7 499	6	—	6				
7 500 — 7 999	10	—	10	Totaal— <i>Total</i> .....	2 097	2 352	4 449
8 000 — 8 499	15	—	15				
8 500 — 8 999	11	—	11				
9 000 — 9 499	17	—	17				
9 500 — 9 999	18	—	18				

(1) Voorzover niet bezoldigd volgens Bezoldingsregeling Burgerlijke Landsdienaren 1925. *In so far as they are not paid according to "the Salary act for Civil servants 1925".*

357

STAATSORGANISATIE. — Organisation of the State.

## 5. GOUVERNEMENTS MARINE. Government Marine.

Bron: Hk. v. Sv.

ult. 1930.

Bouwjaar. Year of building.	Vaartuigen in dienst. Vessels in service.	Lengte. Length.		Breedte. Breath.		Diepgang. Depth.		Bemannings. Crew.			
		Min. m	Max. m	Min. m	Max. m	Min. m	Max. m	Formatie. Formation.		Aanwezige sterkte. Strength.	
								Eur.	Inl. Nat.	Eur.	Inl. Nat.
1. Schepen bestemd voor den Algemeenen Bestuursdienst.											
1895-1899	1	40		6,93		2,8		5	28	8	23
1900-1904	1	54		8,3		3,4		11	73	11	71
1910-1914	5	50	53,4	8,2	9,5	3,1	3,3	31	193	40	198
1915-1919	1	53,4		9	9	3,2		7	88	8	88
1920-1924	6	54,55	78,02	9	11,2	3,2	5,25	49	313	55	326
1925-1929	2	50	53,4	8,4	9	2,76	3	13	73	14	72
1930	1	70,1		9,01		3,15		9	53	9	57
Totaal. Total.	17	40	78,02	6,93	11,2	2,8	5,25	125	776	145	790
2. Schepen bestemd voor bebakening en kustverlichting.											
1905-1909	1	50		9,2		3,4		6	37	8	40
1910-1914	1	50,15		10,24		3,2		6	37	7	38
1920-1924	1	55,61		9,54		3,05		7	41	8	52
Totaal. Total.	3	50	55,64	9,2	10,24	3,05	3,4	19	115	23	130
Alg. tot. 1930	20	40	78,02	6,93	11,2	2,8	5,25	144	891	168	920
Grand tot. 1929	19	40	78,02	6,93	11,2	2,1	5,25	178	840	185	825

358

## 6. GEWESTELIJKE VAARTUIGEN. Provincial vessels.

Bron: Hk. v. Sv.

ult. 1930.

Gewest. Province.	Soort. Kind.	Aantal. Number.	Lengte. Length.	Bemannings. Crew. (1)	Gewest. Province.	Soort. Kind.	Aantal. Number.	Lengte. Length.	Bemannings. Crew. (2)
	(1)		m			(1)		m	
Bantam .....	mb.	1	8	3	Sumatra's Westk. ...	mv.	1	12,9	10
Batavia .....	mv.	5	8-10	17		zv.	4	X	X
	zv.	2	18-22	15	Tapanoeli .....	mb.	5	7,5-7,8	13
	mb.	1	X	2		mv.	1	12,9	6
Krawang .....	mb.	1	8	X		zv.	1	X	X
Cheribon .....	zv.	1	11	4	Atjeh en Ond. ....	mv.	2	10,8-15,4	8
	mv.	1	X	X		stv.	2	21-30	17
Semarang .....	mv.	4	14-15,5	32	Riouw en Ond. ....	mb.	3	7,5-9,9	24
	zv.	1	X	5		mv.	3	11-15,4	39
Koedoes .....	zv.	1	X	X		stv.	3	21-29	89
Zuid-Banjoemas .....	mb.	3	6-8	6		zv.	7	X	8
Madioen .....	zv.	18	X	X	Bangka en Ond. ....	mv.	1	15,4	5
Ponorogo .....	mb.	2	X	X	W. afd. v. Borneo ..	mb.	4	7,5-10	11
Grisee .....	mb.	1	9	2		mv.	7	10,8-20	33
	zv.	2	X	X		stv.	3	15-30	32
Soerabaja .....	mb.	6	8-9	21		zv.	41	X	X
	mv.	4	11-16	23	Z. en O. afd. v. Borneo.	mb.	11	6-7,8	21
	zv.	6	X	X		mv.	3	12,9-15,6	15
Oost-Madoera .....	mv.	1	16	5		stv.	10	18-31	88
	stv.	1	39	15	Manado .....	mv.	1	15,5	5
	zv.	9	-	10		stv.	1	31	13
Probolinggo .....	mv.	1	15	5		zv.	3	X	5
Bondowoso .....	zv.	1	X	5	Celebes en Ond. ....	mv.	1	9,9	4
	mb.	1	7,8	3		zv.	11	X	X
Lampoenische dn. ...	mb.	6	7,5-9	21	Molukken .....	mb.	6	7,5	11
Palembang .....	mv.	2	13-15	10		mv.	9	12,9-20,2	65
	stv.	1	22	8		stv.	4	20-29	43
	zv.	10	X	4		zv.	2	X	12
Djambi .....	mb.	8	7,5-9	22	Timor en Ond. ....	mb.	5	7,5-8,4	15
	mv.	1	13	5		mv.	1	13,5	4
	stv.	2	25	18	Bali en Lombok ....	zv.	1	X	5
	zv.	18	-	-		mv.	1	12,9	5
Oostkust v. Sumatra.	mb.	5	6-7,8	15	Totaal-Total .....	mb.	77	5-10	211
	mv.	10	13,5-28,5	60		mv.	61	9,9-28,5	354
	stv.	8	23,15-19	95		stv.	40	15-39	418
	zv.	4	X	X		zv.	145	X	X
Benkoelen .....	zv.	1	X	X					

(1) mb. = motorboot — motorboat. stv. = stoomvaartuig — steam-vessel.  
 mv. = motorvaartuig — motoreessel. zv. = zeilvaartuig — sailing-vessel.  
 (2) Volgens de formatie. According to formation.

7. BURGERLIJKE LANDSDIENAREN — *Civil public functionaries.*

a. Aantal volgens de begroting naar de bezoldigingsklassen.  
*Number according to the budget and the salary-classes.*

Bron: B. K. en C. K. S. (1).

Hooge Regeeringscolleges en Departementen. <i>High colleges and Departments.</i>	Klasse. <i>Class.</i>	Aantal ambtenaren. <i>Number of public functionaries.</i>				
		1930.	1929.	1928.	1927.	1926.
Regering en Hooge Colleges..... <i>Government and High Colleges.</i>	C	38	38	39	30	25
	B	366	419	428	455	443
	A	210	190	190	187	178
		614	647	657	672	646
Departement van Justitie..... <i>Department of Justice.</i>	C	559	547	532	581	495
	B	1 834	1 819	1 775	1 476	1 402
	A	4 878	4 835	4 776	5 423	5 332
		7 271	7 201	7 083	7 480	7 229
Departement van Financiën..... <i>Department of Finance.</i>	C	521	504	481	451	442
	B	2 874	2 538	2 432	1 750	1 653
	A	14 377	14 680	13 751	9 893	9 458
		17 772	17 722	16 664	12 094	11 553
Departement van Binnenl. Bestuur..... <i>Department of Civil Service.</i>	C	2 355	2 313	2 422	2 199	2 051
	B	1 558	1 557	1 615	869	871
	A	43 296	41 826	40 930	38 635	37 372
		47 209	45 696	44 967	41 703	40 294
Departement van Ond. en Eered..... <i>Department of Education and Culls.</i>	C	3 067	2 955	2 725	2 906	2 739
	B	935	887	807	900	556
	A	14 896	13 744	12 411	13 167	11 767
		18 898	17 586	15 943	16 973	15 062
Departement van Landb., Nijvh. en Handel..... <i>Department of Agric., Ind., and Commerce.</i>	C	464	413	448	409	382
	B	699	664	652	622	572
	A	3 611	3 667	3 508	3 384	3 230
		4 774	4 744	4 608	4 415	4 184
Departement van Burg. Openb. Werken..... <i>Department of Civil Public Works.</i>	C	189	226	203	204	217
	B	806	997	914	808	790
	A	1 356	4 188	3 967	4 823	1 123
		2 351	5 411	5 084	5 835	2 130
Departement van Gouvernements Bedrijven..... <i>Department of Gov. industries.</i>	C	953	955	954	791	754
	B	6 657	6 500	6 385	4 910	4 307
	A	2 081	2 134	2 279	137	167
		9 691	9 593	9 618	5 838	5 228
Departement van Oorlog..... <i>Department of War.</i>	C	138	136	132	132	131
	B	602	655	635	588	588
	A	495	493	495	468	463
		1 235	1 284	1 262	1 188	1 187
Departement der Marine..... <i>Navy department.</i>	C	327	308	299	309	358
	B	368	341	327	317	301
	A	709	657	683	1 577	1 627
		1 404	1 306	1 309	2 203	2 286
Totaal. <i>Total.</i> .....	C	8 611	8 395	8 235	8 012	7 594
	B	16 759	16 336	15 970	12 695	11 483
	A	85 909	86 444	82 900	77 694	70 722
		111 279	111 225	107 195	98 401	89 799

(1) Excl. de ambtenaren bezoldigd volgens bijzondere schalen of afzonderlijke regelingen.  
 Hun aantal bedroeg in 1926 55 494. *Excl. of the public functionaries paid according to special regulations. Their number amounted to 55 494 in 1926.*





## c. Groepeerings naar de individueel genoten bezoldigingen.

Grouping according to the individually received salaries.

Bron: B. K. en C. K. S. ult. 1928 (1).

Inkomens- groep. Group of income. gld. per jaar. fld. per year.	Klasse A. Class A.				Klasse B. Class B.				Klasse C. Class C.				Alg. totaal. Grand total.
	Eur.	Inl. Nat.	Vr. O. F. As.	Tot.	Eur.	Inl. Nat.	Vr. O. F. As.	Tot.	Eur.	Inl. Nat.	Vr. O. F. As.	Tot.	
120 -- 149	—	—	—	—	—	—	—	—	—	—	—	—	—
150 -- 199	—	6 621	1	6 622	—	—	—	—	—	—	—	—	6 622
200 -- 249	4	12 007	12	12 023	—	—	—	—	—	—	—	—	12 023
250 -- 299	5	9 873	5	9 883	—	—	—	—	—	—	—	—	9 883
300 -- 399	4	19 195	15	19 214	—	—	—	—	—	—	—	—	19 214
400 -- 499	3	8 307	19	8 329	—	—	—	—	—	—	—	—	8 329
500 -- 599	4	3 567	27	3 598	137	91	5	233	—	—	—	—	3 831
600 -- 799	4	8 254	9	8 267	580	582	14	1 176	—	—	—	—	9 443
800 -- 999	12	6 064	14	6 090	584	428	14	1 026	—	—	—	—	7 116
1 000 -- 1 199	5	2 632	1	2 638	617	504	12	1 133	—	—	—	—	3 771
1 200 -- 1 499	5	2 378	22	2 405	1 473	1 005	50	2 528	—	—	—	—	4 933
1 500 -- 1 999	8	1 880	46	1 934	1 337	870	24	2 231	3	—	—	3	4 168
2 000 -- 2 499	3	1 231	32	1 266	1 299	379	20	1 698	830	59	16	905	3 869
2 500 -- 2 999	—	297	6	303	616	255	13	884	689	34	15	738	1 925
3 000 -- 3 499	5	704	15	724	1 170	386	11	1 567	779	17	7	803	3 094
3 500 -- 3 999	5	414	5	424	1 055	181	7	1 243	620	11	1	632	2 299
4 000 -- 4 499	—	516	—	516	382	61	6	449	337	7	1	345	1 310
4 500 -- 4 799	—	1	—	1	316	22	—	338	93	3	—	96	435
4 800 -- 4 999	—	109	—	109	404	96	2	502	606	9	—	615	1 226
5 000 -- 5 499	1	133	—	134	1 011	69	1	1 081	670	17	—	687	1 902
5 500 -- 5 999	—	6	—	6	52	—	—	52	34	2	—	36	94
6 000 -- 6 499	—	221	—	221	264	11	—	275	695	9	1	705	1 291
6 500 -- 6 999	—	11	—	11	909	25	—	934	458	9	—	467	1 412
7 000 -- 7 499	—	19	—	19	85	—	—	85	280	7	—	287	391
7 500 -- 7 999	—	41	—	41	55	—	—	55	419	4	1	424	520
8 000 -- 8 499	—	41	—	41	233	—	1	235	417	7	—	424	700
8 500 -- 8 999	—	—	—	—	7	—	—	7	91	2	—	93	100
9 000 -- 9 499	—	—	—	—	147	—	1	148	388	4	—	387	535
9 500 -- 9 999	—	—	—	—	28	—	—	28	280	7	—	287	315
10 000 -- 10 999	—	1	—	1	21	—	—	21	374	2	—	376	398
11 000 -- 11 999	—	—	—	—	—	—	—	—	262	—	—	262	262
12 000 -- 12 999	—	1	—	1	1	—	—	1	256	—	1	257	259
13 000 -- 13 999	—	1	—	1	—	—	—	—	293	—	1	294	295
14 000 -- 14 999	—	—	—	—	—	—	—	—	27	—	—	27	27
15 000 -- 15 999	—	—	—	—	—	—	—	—	154	—	—	154	154
16 000 -- 16 999	—	76	—	76	—	—	—	—	113	1	—	114	190
17 000 -- 17 999	—	—	—	—	—	—	—	—	—	—	—	—	—
18 000 -- 18 999	—	—	—	—	—	—	—	—	82	—	—	82	82
19 000 -- 19 999	—	—	—	—	—	—	—	—	9	—	—	9	9
20 000 -- 20 999	—	—	—	—	—	—	—	—	—	—	—	—	—
21 000 -- 21 999	—	—	—	—	—	—	—	—	6	—	—	6	6
22 000 -- 22 999	—	—	—	—	—	—	—	—	—	—	—	—	—
23 000 -- 23 999	—	—	—	—	—	—	—	—	—	—	—	—	—
24 000 -- 24 999	—	—	—	—	—	—	—	—	12	—	—	12	12
Totaal. Total	68	84 101	220	84 398	12 783	4 967	180	17 930	9 272	212	43	9 527	111 855

(1) Zie noot 1 tabel 361. See note 1 table 361.

C. Groepeerling naar de individueel genoten bezoldigingen.

Ult. 1928.

Verbeterde opgave voor de B. en C. klasse.

Inkomens- groep	gld. per jaar	Klasse B.				Klasse C.				Alg. totaal
		Eur.	Inl.	Vr.O.	Tot.	Eur.	Inl.	Vr.O.	Tot.	
120 -	149	-	-	-	-	-	-	-	-	-
150 -	199	-	-	-	-	-	-	-	-	6 622
200 -	249	-	-	-	-	-	-	-	-	12 023
250 -	299	-	-	-	-	-	-	-	-	9 383
300 -	399	-	-	-	-	-	-	-	-	19 214
400 -	499	-	-	-	-	-	-	-	-	8 329
500 -	599	90	84	4	178	-	-	-	-	3 776
600 -	799	418	565	14	997	-	-	-	-	9 264
800 -	999	398	462	13	873	-	-	-	-	6 963
1 000 -	1 199	439	437	11	887	-	-	-	-	3 525
1 200 -	1 499	1 148	977	48	2 173	-	-	-	-	4 578
1 500 -	1 999	1 118	867	23	2 008	3	-	-	3	3 945
2 000 -	2 499	1 180	371	20	1 571	602	49	12	663	3 500
2 500 -	2 999	525	253	13	791	478	26	9	513	1 607
3 000 -	3 499	1 084	389	11	1 484	554	10	5	569	2 777
3 500 -	3 999	958	184	8	1 150	468	17	1	486	2 060
4 000 -	4 499	374	63	6	443	250	6	1	257	1 216
4 500 -	4 799	266	20	-	286	80	-	-	80	367
4 800 -	4 999	398	92	2	492	530	12	-	542	1 143
5 000 -	5 499	949	70	1	1 020	592	17	-	609	1 763
5 500 -	5 999	71	-	-	71	30	1	-	31	108
6 000 -	6 499	272	11	-	283	585	8	1	594	1 098
6 500 -	6 999	867	25	-	892	427	9	-	436	1 339
7 000 -	7 499	86	-	-	86	271	7	-	278	383
7 500 -	7 999	85	-	-	85	393	4	1	398	524
8 000 -	8 499	233	1	1	235	396	7	-	403	679
8 500 -	8 999	6	-	-	6	80	2	-	82	88
9 000 -	9 499	149	1	-	150	371	4	-	375	525
9 500 -	9 999	28	-	-	28	262	7	-	269	297
10 000 -	10 999	21	-	-	21	366	2	-	368	390
11 000 -	11 999	-	-	-	-	260	-	-	260	260
12 000 -	12 999	1	-	-	1	250	1	-	251	253
13 000 -	13 999	-	-	-	-	291	-	1	292	293
14 000 -	14 999	-	-	-	-	16	-	-	16	16
15 000 -	15 999	-	-	-	-	152	-	-	152	152
16 000 -	16 999	-	-	-	-	130	1	-	131	207
17 000 -	17 999	-	-	-	-	38	-	-	38	38
18 000 -	18 999	-	-	-	-	41	-	-	41	41
19 000 -	19 999	-	-	-	-	9	-	-	9	9
20 000 -	20 999	-	-	-	-	-	-	-	-	-
21 000 -	21 999	-	-	-	-	6	-	-	6	6
22 000 -	22 999	-	-	-	-	-	-	-	-	-
23 000 -	23 999	-	-	-	-	-	-	-	-	-
24 000 -	24 999	-	-	-	-	13	-	-	13	13
<b>Totaal</b>		<b>11 164</b>	<b>4 872</b>	<b>175</b>	<b>16 211</b>	<b>7 944</b>	<b>190</b>	<b>31</b>	<b>8 165</b>	<b>108 774</b>



370

## STAATSORGANISATIE — Organisation of the State.

e. Landsdienaren niet in actieven dienst. *Public functionaries not in active service.*

Bron: D. v. F.

1 Jan. 1931.

Departement. Department.	Op wachtgeld. <i>On halfpay.</i>								Op onder-stand. <i>On relief.</i>	Zonder inkomsten. <i>Without income.</i>	Totaal per Departement. <i>Total per Department.</i>	
	Op non-actieve stractement. <i>On non-active pay.</i>		Nieuwe rege-ling. <i>New regula-tion (1).</i>		Oude rege-ling. <i>Old regula-tion (2).</i>		Staatsblad <i>Stat. book</i> 1926 No. 54 (3).				Aantal. Number.	Bedrag p.m. <i>Amount p.m.</i> gld.
	Aantal. Number.	Bedrag p.m. <i>Amount p.m.</i> gld.	Aantal. Number.	Bedrag p.m. <i>Amount p.m.</i> gld.	Aantal. Number.	Bedrag p.m. <i>Amount p.m.</i> gld.	Aantal. Number.	Bedrag p.m. <i>Amount p.m.</i> gld.				
Algemeene Secretarie..... <i>General Secretariat.</i>	—	—	—	—	2	49	—	—	—	—	2	49
Algemeene Rekenkamer..... <i>General Audit Office.</i>	3	1 185	1	220	2	489	—	—	1	35	7	1 929
Dep. van Justitie..... <i>Dep. of Justice</i>	1	900	3	63	5	178	2	442	8	550	19	2 133
Dep. van Financiën..... <i>Dep. of Finance.</i>	6	2 305	4	173	14	813	2	750	32	656	58	5 697
Dep. van Onderw. en Eered..... <i>Dep. of Education and Cults.</i>	—	—	2	720	7	229	1	267	5	115	15	1 331
Dep. van Landb. Nijv. en Handel..... <i>Dep. of Agric. Ind. and Com.</i>	2	675	2	210	3	196	—	—	2	42	9	1 123
Dep. der Burg. Openb. Werken..... <i>Dep. of Civil Public Works.</i>	2	1 140	1	72	4	926	—	—	1	9	8	2 146
Dep. van Binnenl. Bestuur..... <i>Dep. of Civil Service.</i>	4	945	6	100	9	813	1	134	17	1 308	37	3 300
Dep. van Gouv. bedrijven..... <i>Dep. of Gov. ind. and services.</i>	4	1 635	13	2 674	22	1 142	1	92	35	1 106	75	6 649
Dep. der Marine..... <i>Navy Department.</i>	1	465	—	—	6	812	—	—	—	—	7	1 277
Pensioen- en Weduwen- en Weezenfonds. <i>Pension- and Widow- and Orphan fund.</i>	—	—	—	—	1	49	—	—	—	—	1	49
Totaal. <i>Total</i>	23	9 250	32	4 232	75	5 694	7	1 685	101	3 819	238	25 680
1-1-1931.....	18	7 870	34	2 069	63	5 924	5	1 263	102	4 810	222	21 936
1-1-1930.....	21	9 075	29	1 103	79	7 156	—	—	136	6 694	265	24 023
1-1-1929.....	12	5 178	60	2 002	72	5 811	—	—	128	5 617	272	18 600
1-1-1928.....	27	10 976	211	6 420	93	7 842	—	—	144	6 244	550	31 481
1-1-1927.....	55	20 721	282	11 283	141	8 673	—	—	110	4 076	440	44 752

(1) Volledig geschikt personeel ontslagen wegens overcompleet. *Fully capable personnel discharged being supernumerary.*(2) Personeel, ontslagen wegens ziekte of ongeschiktheid voor de bekleede betrekking. *Personnel discharged on account of illness or incapacity for the occupied post.*(3) Wegens benoeming tot lid van het College van Gedeputeerden eener provincie op wachtgeld gesteld. *Put on halfpay on account of appointment as member of the Council of Deputies of one of the provinces.*

371

f. Onaangezuiverde schulden aan den Lande wegens opleiding en uitzending van gewezen Landsdienaren.

*Not-paid-off debts to the State for training and sending-out of former public functionaries.*

Bron: D. v. F.

15 Dec. 1930.

Departement. Department.	Aantal achter-stalligen. <i>Non-payers.</i>	Bedrag oorspron-kelijke schuld. <i>Amount of the original debt.</i> gld.	Af betaald. <i>Paid off.</i> gld.	Restant. <i>Remnant.</i> gld.	Departement. Department.	Aantal achter-stalligen. <i>Non-payers.</i>	Bedrag oorspron-kelijke schuld. <i>Amount of the original debt.</i> gld.	Af betaald. <i>Paid off.</i> gld.	Restant. <i>Remnant.</i> gld.
van Justitie..... <i>of Justice.</i>	16	67 638 (1)	32 811	30 482	van Gouv. bedrijven..... <i>of Gov. Workings.</i>	172	167 338	42 935	124 403
van Financiën..... <i>of Finance.</i>	16	53 119	23 630	29 489	van Oorlog..... <i>of War.</i>	21	38 730	18 148	20 583
van Binnenl. Bestuur..... <i>of Civil Service.</i>	79	253 101	66 516	186 585	van Marine..... <i>Navy</i>	12	44 940	17 682	27 258
van Onderwijs en Eered.... <i>of Educ. and Cults.</i>	54	160 683 (1)	79 758	80 904	der Burg. Openb. Werken.. <i>of Civil publ. Works.</i>	25	104 453	45 236	59 217
van Landb. Nijv. en Handel. <i>of Agric., Ind. and Comm.</i>	13	45 865	17 490	23 375	Totaal— <i>Total</i> 1930....	408	935 922	344 205	587 296
					1929....	403	856 020	317 402	538 618
					1928....	356	798 405	315 010	483 395
					1927....	389	910 767	384 257	576 504

(1) Incl. verschuldigde interest. *Incl. of interest.*

8. LANDSDIENAREN, REIZENDE OP GOUV. REKENING IN  
NED.-INDIË AANGEKOMEN OF DAARUIT VERTROKKEN.

*Public functionaries, travelling at Government's expense, arrived at or  
departed from the N. E. I.*

Bron: C. K. S.

1930

Departement. <i>Department.</i>	Verlofgang. <i>On leave home</i>				a. Uitzending. <i>Sent to N.E.I.</i> b. Met pensioen. <i>Pensioned off.</i>				Om andere redenen. <i>For other reasons.</i>				Uitbetaalde passage- kosten. <i>Fare.</i> ( <sup>1</sup> )
	Scheepsklasse. — <i>Class on the ship.</i>												
	1	2	3	4	1	2	3	4	1	2	3	4	
<i>a. AANGEKOMEN. Arrived.</i>													1000 <i>gid.</i>
Justitie. <i>Justice.</i> .....	56	15	6	—	47	2	—	—					202,8
Financiën. (²). <i>Finance.</i> .....	50	133	9	—	24	8	—	—					354,6
Binnenl. bestuur. <i>Civil service.</i> .....	83	105	43	—	34	11	—	—					438,7
Onderwijs en Eered. <i>Education and Cults.</i> .....	144	58	3	—	136	12	—	—					635,2
Landb. Nijv. en Handel. <i>Agric. Ind. and Commerce.</i> .....	47	22	2	—	35	—	3	—					197,6
Burg. Openb. Werken <i>Civil public works.</i> .....	29	28	2	—	6	—	—	—					118,0
Gouv. Bedrijven <i>Gov. industries.</i> .....	57	290	30	—	18	8	2	—					581,6
Oorlog. War. <i>War.</i> .....	11	25	—	—	—	—	—	—					57,0
Marine. <i>Navy.</i> .....	100	75	257	127	71	—	3	527					916,7
Diversen. <i>Various.</i> .....	9	19	2	—	3	10	5	—					76,8
Totaal. <i>Total.</i> .....	—	—	—	—	3	—	—	—					5,2
Totaal. <i>Total.</i> .....	595	770	354	127	377	51	13	527					3584,7
<i>b. VERTROKKEN. Departed.</i>													
Justitie. <i>Justice.</i> .....	64	16	6	—	6	3	1	—	—	—	—	—	239,2
Financiën. (²). <i>Finance.</i> .....	58	98	7	—	8	10	2	—	3	—	—	—	431,7
Binnenl. bestuur. <i>Civil service.</i> .....	131	60	27	—	15	7	—	—	—	—	—	—	583,9
Onderwijs en Eered. <i>Education and Cults.</i> .....	162	70	1	—	26	11	—	1	5	—	—	—	683,2
Landb. Nijv. en Handel. <i>Agric., Ind. and Commerce.</i> .....	37	21	1	—	4	—	—	—	—	—	—	—	162,7
Burg. Openb. Werken <i>Civil public works.</i> .....	30	24	—	—	5	5	1	—	—	1	—	—	157,8
Gouv. Bedrijven <i>Gov. industries.</i> .....	75	260	42	—	15	20	1	—	—	—	—	—	864,2
Oorlog. <i>War.</i> .....	109	112	276	164	45	33	41	53	3	—	2	31	1074,4
Marine. <i>Navy.</i> .....	14	24	—	—	4	6	—	—	158	50	272	494	621,6
Totaal. <i>Total.</i> .....	680	694	360	164	128	95	46	54	169	51	274	525	4818,6
Algemeen totaal <i>Grand total.</i> .....	1 275	1 464	714	291	505	146	59	581	169	51	274	525	8 403,3
1930.....	<					6 154							>
1929.....	<					5 937							>
1928.....	<					6 638							>
1927.....	<					5 567							>

(<sup>1</sup>) Inb. de overtochtskosten voor de bb. gezinnen. *Incl. of the fare for the families.*

(<sup>2</sup>) Inb. Hooge roegeringscolleges. *Incl. of the High Colleges.*

## 9. PENSIOEN EN ONDERSTAND TEN LASTE VAN DEN LANDE GENIETENDE GEWEZEN LANDSDIENAREN.

*Former public functionaries pensioned off or receiving relief  
at the charge of the State. (1)*

Bron: D. v. F. en M. v. K.

ult. 1930.

Specificatie. <i>Specification.</i>	Beneden f 50 p.m. <i>Less than f. 50.</i>	Van f 50 t/m f 74 p.m. <i>From f. 50 up to f. 74.</i>	Van f 75 t/m f 99 p.m. <i>From f. 75 up to f. 99.</i>	Van f 100 t/m f 199 p.m. <i>From f. 100 up to f. 199.</i>	Van f 200 t/m f 299 p.m. <i>From f. 200 up to f. 299.</i>	Van f 300 t/m f 399 p.m. <i>From f. 300 up to f. 399.</i>	Van f 400 t/m f 499 p.m. <i>From f. 400 up to f. 499.</i>	Van f 500 t/m f 599 p.m. <i>From f. 500 up to f. 599.</i>	Van f 600 t/m f 699 p.m. <i>From f. 600 up to f. 699.</i>	Van f 700 t/m f 799 p.m. <i>From f. 700 up to f. 799.</i>	Van f 800 t/m f 899 p.m. <i>From f. 800 up to f. 899.</i>	Van f 900 t/m f 1000 p.m. <i>From f. 900 up to f. 1000.</i>	Totaal aantal. <i>Total.</i>	In 1930 uitbetaald. <i>Paid out in 1930.</i>
<b>I. Gewezen burgerlijke landsdienaren. Former civil publ. funct.</b>														
<i>a. In Ned. Indië. In the N.E.I. (2)</i>														
1. Europeanen en gg. ....	317	241	216	841	721	321	35	40	21	13	2	3	2 771	7 871
<i>Europeans and ass.</i>														
2. Inlanders en Vr. Oost. ....	12 628	904	352	593	114	31	8	2	1	6	—	—	14 639	4 400
<i>Natives and F.As. (1)</i>														
<i>b. In Nederland. In Holland (2)</i>														
3. Europeanen en gg. ....	107	55	59	277	412	511	396	203	133	60	28	39	2 244	9 239
<i>Europeans and ass.</i>														
4. Inlanders en Vr. Oost. ....	—	—	—	—	—	—	—	—	—	—	—	—	—	—
<i>Natives and F.As. (1)</i>														
Totaal—Total. ....	13 052	1 200	627	1 711	1 247	863	400	245	155	79	30	36	19 654	21 510
<b>II. Gewezen militaire en maritieme landsdienaren. Former military and naval functionaries.</b>														
<i>a. In Ned. Indië. In the N.E.I. (2)</i>														
5. Officieren en onderl. ....	16	13	10	117	225	82	34	32	2	9	1	—	541	1 760
<i>Officers and warrant off.</i>														
6. Eur. ond. off. en minderen. ....	2 544	1 843	830	693	6	—	—	—	—	—	—	—	5 925	4 706
<i>Eur. rank and file.</i>														
7. Inl. ond. off. en minderen. ....	20 170	141	68	95	—	—	—	—	—	—	—	—	20 474	6 330
<i>Nat. rank and file.</i>														
<i>b. In Nederland. In Holland (2)</i>														
8. Officieren en Onderl. ....	—	17	24	127	469	216	181	157	26	53	20	7	1 297	5 652
<i>Officers and warrant off.</i>														
9. Ond. off. en minderen. ....	7 926	2 166	568	425	22	—	—	—	—	—	—	—	11 107	6 058
<i>Rank and file.</i>														
Totaal—Total. ....	30 656	4 180	1 509	1 457	722	298	215	189	28	62	21	7	39 344	24 506
Algemeen totaal—Grand total.	43 708	5 380	2 136	3 168	1 969	1 161	624	434	183	141	51	43	58 998	46 016

(1) Inb. weduwen en weezen, vallende buiten de Wed. en W. fondsen. *Incl. of widows and orphans, not receiving payments from the Widows and Orphans funds.*

(2) Inb. de omliggende landen in Azië en Australië. *Incl. of the surrounding countries in Asia and Australia.*

(3) Inb. de landen in Europa, Afrika en Amerika. *Incl. of the countries in Europe, Africa and America.*

## 10. DE PENSIENFONDSEN VOOR DE LANDSDIENAREN EN LOCALE AMBTENAREN.

The pension-funds for the public functionaries and the local public functionaries.

a. De eigen pensioenfondsen. Own pension-funds.

Bron: D.K.P.

FONDSEN. Funds.	Jaar. Year.	Deelgenooten. Members.						Ontvangsten. Receipts.			Uitgaven. Expenses.					Baltis saldo. 1000 gld.	Kapitaal. Capital. 1000 gld.
		in dienst, met verlof enz. in active service, on furlough etc. (1)		Gepension- neerd. Pensioned off.		Ged. het jaar deelgen. worden. Became member dur. the year.		1000 gld.			1000 gld.						
		M.	V. F.	M.	V. F.	M.	V. F.	Land- sbijsdrage. Contribution of the Gov.	Rente, provisie enz. Interest, etc.	Andere ontv. en winsten. Other receipts and profits.	Uitkeeringen binnen N. I. the N. E. I.	id. buiten N. I. id. outside the N. E. I.	Kosten van be- heer. Cost of ma- nagement.	Andere uitgaven en verliezen. Other expenses and losses.			
1. Europeesche ambtenaren. Euro- pean civil functionaries.	1920 <sup>(e)</sup>	9150	2111	199	55	1070	481	8850	1899	—	155	184	82	—	10828	44201	
	1925	8262	1784	157	43	1090	408	5100	1539	—	110	133	76	12	6308	38963	
	1927	7309	1476	117	36	1115	328	4900	1280	—	81	97	64	8	5630	27655	
	1925	6395	1229	90	27	833	206	4000	1107	16	58	79	59	28	4904	22025	
	1925	5654	1100	71	18	559	147	3400	824	33	104	18	57	70	4063	17121	
1924	5204	1034	50	14	520	100	3000	640	—	—	—	—	6	3483	13053		
2. Inlandsche ambtenaren. Native civil functionaries.	1928 <sup>(e)</sup>	×	×	×	×	×	×	2400	741	11	74	—	141	2	2935	16165	
	1928	×	×	×	×	×	×	2150	624	47	47	—	136	8	2583	13230	
	1927	×	×	×	×	×	×	1900	504	—	99	—	130	16	2229	10647	
	1926	×	57464	×	224	×	×	1750	392	—	13	—	118	14	1992	8418	
	1925	×	×	×	×	×	×	1400	305	83	—	—	112	2	1612	6426	
1924	×	×	×	×	×	×	1250	294	—	47	—	111	6	1290	4814		
3. Officieren. Officers.	1928 <sup>(e)</sup>	777	—	15	—	44	—	990	347	—	9	13	15	—	1300	7555	
	1928	746	—	12	—	47	—	900	302	6	6	11	25	—	1160	6255	
	1927	711	—	12	—	56	—	810	244	4	4	11	19	41	979	5095	
	1926	668	—	10	—	70	—	80	219	3	3	10	18	—	968	4116	
	1925	608	—	8	—	94	—	700	196	—	1	11	17	7	860	3848	
1924	523	—	5	—	97	—	600	159	—	1	4	15	6	783	2983		
4. Europeesche militairen. Euro- pean military men.	1928 <sup>(e)</sup>	5834	—	244	—	540	—	2100	841	—	167	76	38	96	2684	18427	
	1928	5197	—	228	—	790	—	1900	765	—	136	58	32	88	2411	15793	
	1927	4741	—	184	—	1274	—	1650	658	—	88	47	26	29	1418	19382	
	1926	3780	—	156	—	641	—	1800	607	—	71	35	34	17	2360	11964	
	1925	3351	—	129	—	454	—	1700	482	—	60	26	23	11	2082	9704	
1924	3242	—	114	—	645	—	1500	410	—	66	19	20	10	1805	7642		
5. Inlandsche militairen. Native military men.	1928 <sup>(e)</sup>	21512	—	313	—	1657	—	2100	598	—	56	—	36	—	2006	19498	
	1928	20602	—	230	—	3849	—	1930	482	6	44	—	15	—	2326	10992	
	1927	17378	—	173	—	3784	—	1800	385	—	32	—	87	78	2044	8566	
	1926	14237	—	127	—	1848	—	1650	276	—	19	—	29	—	1876	6522	
	1925	13368	—	44	—	1984	—	1500	221	—	10	—	194	—	1550	4646	
1924	12190	—	16	—	3010	—	1050	133	—	6	—	23	2	1132	3096		

(1) De effecten zijn gewaardeerd tegen aankoopwaarde. The securities are valued at purchase value.

(2) Excl. deelgenooten in het eigen pensioen-fonds voor Eur. ambtenaren beneden 18 jaar en de deelgenooten zonder inkomsten, die het deelgenootschap in het Wed.- en Weezenfonds van Eur. burg. ambtenaren verloren hebben. Excl. of members of the own pension-fund for Eur. civil servants not yet 18 year of age and the members without income, who lost the membership in the Widow and Orphan-fund of Eur. civil servants.

(3) Voorloopige cijfers. Provisional figures.



b. De Weduwen- en Weezenfondsen en het Pensioenfonds voor Europeesche Locale ambtenaren.  
The Widow and Orphan-funds and the Pension-fund for European local public functionaries.

Bron. D. K. P.

Pensioen-fondsen. Pension-funds.	Jaar. Year.	Deelgenooten. Members.				Weduwen en weezen. Widows and orphans.			Ontvangsten. Receipts.				Uitgaven. Expenses.				Kapitaal. Capital.	1000 gld.	Batig saldo. Surplus.	1000 gld.			
		ult. Dec.		Ged. het jaar deel- worden. Became member dur. the year.		Pens. genie- rende wed- uwen. receiving pensions.	Ged. het jaar bijge- komen. Increase during the year.	Onderstand- gen. Orphans receiving allowances.	Bijdragen der deel- genooten. Contribution of members.	Subsidie v. d. Lande. Contribution of the Gov.	Renten, provisie enz. Interest, etc.	Andere ontvang- sten. Other receipts and profits.	Uitkeeringen binnen de N. E. L.	Id. buiten N. E. L.	Kosten v. beheer. Cost of management.	Belegkosten. Investment expenses.					Andere uitg. en verl. Other expenses and losses.		
		M.	V.F.	M.	V.F.																	Binn. N. E. L.	Buit. N. E. L.
Wed. en W. fonds van Bur- gerlijke ambt. Widow and Or- phan-fund of ci- vil functionaries.	1929 <sup>(1)</sup> 1928 1927 1926 1925 1924	156 148 133 135 125 138	2538 2245 1963 1743 1647 1618	4191 4085 3884 3642 3589 3458	115 121 121 90 81 72	1084 1097 1159 874 579 540	478 416 347 312 150 105	2318 2344 2318 3440 3350 2293	1263 1233 1190 840 830 1104	193 183 200 205 175 181	548 X X X X 430	6816 6429 6171 5567 6235 5055	798 798 788 588 583 983	4014 3741 3526 3216 3832 2433	13 40 — — 6 —	2218 2182 2027 2038 2016 1897	2165 2088 2007 1923 1845 1955	290 218 207 183 179 148	65 18 71 64 83 107	6983 6445 6021 5148 5368 4394	87910 80977 74582 68511 63863 57805	707 675 689 689 762 419	17960 17253 16578 15689 15250 14488
Wed. en W. fonds der Eur. off. v. b. Ned. Ind. Lezer. Widow and Orphan-fund of Eur. off. of the N. E. L. Army.	1928 <sup>(2)</sup> 1927 1926 1925 1924	107 105 109 106 113	1321 1369 1370 1395 1401 1376	— — — — — —	44 47 56 75 94 97	— — — — — —	— — — — — —	292 300 305 309 320 322	879 823 875 830 861 840	60 42 50 55 49 50	X 42 X X X X	1170 1187 1210 1234 1340 1294	1118 1118 1118 1118 1118 1118	830 819 814 812 730 529	7 1 — — — 4	539 567 569 694 610 644	1774 1774 1806 1779 1752 1745	54 46 15 35 37 32	12 41 15 42 13 —	707 675 689 689 762 419	17960 17253 16578 15689 15250 14488		
Wed. en W. fonds v. Milit. ben. den rang van off. bij de Kolon. troepen. Widow and Orphan-fund of soldiers and non-com. off. of the Colonat. troops.	1928 <sup>(3)</sup> 1927 1926 1925 1924	81 82 28 17 15 14	4966 4675 4560 4576 4540 4557	— — — — — —	459 456 329 333 473 298	— — — — — —	745 718 664 885 850 553	273 264 232 73 317 188	65 85 54 51 73 53	X 775 X X X X	888 849 831 817 740 598	1593 1592 1593 1595 1595 1595	993 909 799 707 682 473	— — — — — —	544 507 477 461 492 289	191 177 164 147 134 106	82 78 63 60 60 43	6 34 3 5 14 2	2658 2548 2304 2445 2325 2227	1894 19251 16783 14529 12054 9761			
Pensioenfondsen voor Eur. Loc. ambt. in N. E. L.	1929 <sup>(4)</sup> 1928 1927 1926 1925 1924	15 15 10 7 9 10	763 721 687 648 603 604	56 46 42 33 23 15	70 78 61 72 31 25	13 18 11 11 5 3	26 21 22 17 11 11	14 11 3 4 6 4	8 6 5 3 6 4	X X X X 34 X	825 735 683 396 1101 976	436 407 326 318 353 341	463 407 326 274 217 121	2 — — — — —	60 42 31 32 28 13	30 24 20 15 20 13	46 45 43 23 11 13	72 77 71 67 62 54	1488 1320 1148 798 1551 1398	9765 8277 6957 5809 5081 3580			

(1) Behalve de van bijdragen vrijgestelden boven 65 jaar. Excl. of those exempt from contribution, being 65 years and older.  
 (2) Behalve de van bijdragen vrijgestelden boven 50 jaar. Excl. of those exempt from contribution, being 50 years and older.  
 (3) Inh. hertrouwde weduwen, die na huwelijksontbinding opnieuw in het genot van pensioen zijn getreden. Incl. of remarried widows, who after dissolution of marriage are anew in receipt of pension.  
 (4) De effecten zijn gewaardeerd tegen aankoopwaarde. The securities are valued at purchase value.  
 (5) Voortloopte cijfers. Provisional figures.  
 (6) Inh. wed. met halve pensioenen van vóór 1909 in dienst getu'de militairen volgens overgangsbep. V. v. h. fondsregioement. Incl. of widows of soldiers in active service married before 1909, who receive half-pensions acc. to transition-par. 1 of the Pension regulations.  
 (7) Het pensioenfondsen voor Eur. loc. ambtenaren ontvangt bijdragen voor de eigen pensioenen e. p. en voor de pensioenen en onderstanden van weduwen en weezen w. w. The pension-fund of Eur. loc. public servants receives contributions for own pensions e. p. and for pensions and allowances of widows and orphans w. w.

## 379

## XVI. STAATSFINANCIËN. Finances of the State.

## 1. DE BEGROTINGSREKENINGEN. The Budget.

a. Historisch overzicht der begrootingsrekeningen. Historical survey of the Budget.

Bron: B. N. I.

in 1000 gld. (1).

Jaar. Year.	Geheele dienst. Entire service.				Gewone dienst. Ordinary service.				Buitengewone dienst. Extra-ordinary service.			
	Uitgaven. Expenses.	Ontvangsten. Receipts.	Slot. Balance.		Uitgaven. Expenses.	Ontvangsten. Receipts.	Slot. Balance.		Uitgaven. Expenses.	Ontvangsten. Receipts.	Slot. Balance.	
			Voordeelig. Profit.	Nadeelig. Deficit.			Voordeelig. Profit.	Nadeelig. Deficit.			Voordeelig. Profit.	Nadeelig. Deficit.
(1) 1930	891 542	753 973	—	137 569	824 035	739 342	—	84 693	67 507	14 631	—	52 876
(2) 1929	905 090	847 938	—	57 152	832 640	840 313	7 673	—	72 450	7 625	—	64 825
(3) 1928	845 996	834 061	—	11 935	784 842	824 302	39 460	—	61 154	9 759	—	51 395
(4) 1927	775 858	779 052	3 194	—	722 820	768 708	45 888	—	53 038	10 344	—	42 694
1926	751 069	807 853	56 784	—	673 748	773 975	100 227	—	77 321	33 878	—	43 443
1925	682 854	753 849	70 995	—	643 592	752 095	108 503	—	39 262	1 754	—	37 508
1924	666 138	717 939	51 801	—	617 644	710 355	92 711	—	48 949	7 584	—	40 910
1923	710 793	650 448	—	60 345	645 978	650 052	4 074	—	64 815	396	—	64 419
1922	851 258	752 578	—	98 680	759 230	751 930	—	7 300	92 028	648	—	91 380
1921	1 056 016	791 763	—	264 253	866 086	797 267	—	74 819	189 930	496	—	189 434
1920	1 060 435	756 362	—	304 073	921 740	756 101	—	165 639	138 695	261	—	138 434
1919	721 186	543 097	—	178 089	623 613	535 563	—	88 050	97 573	7 534	—	90 039
1918	512 573	399 724	—	112 849	442 287	398 872	—	43 415	70 286	852	—	69 434
1917	420 403	360 139	—	60 264	371 473	360 139	—	11 334	48 930	—	—	48 930
1916	373 049	343 127	—	29 922	331 575	343 127	11 552	—	41 474	—	—	41 474
1915	347 887	309 734	—	38 153	306 335	309 734	3 399	—	41 552	—	—	41 552
1914	343 943	281 726	—	62 217	295 323	281 726	—	13 597	48 620	—	—	48 620
1913	327 071	311 354	—	15 717	287 835	311 354	23 519	—	39 236	—	—	39 236
1912	269 025	270 550	1 525	—	247 795	270 550	22 755	—	21 230	—	—	21 230
'12 / '21	5 431 588	4 367 576	1 525	1 065 537	4 694 062	4 358 433	61 225	396 854	737 526	9 143	—	728 383
'12 / '30	12 512 186	11 265 267	184 299	1 431 218	11 198 591	11 169 505	459 761	488 847	1 313 595	95 762	—	1 217 833
Eindsaldo. Final balance.				1 246 919				29 086				1 217 833

(1) Vlootuitbreiding en voedselvoorziening worden niet meer afzonderlijk vermeld, maar zijn inbegrepen in den gewonen dienst. Navy-increase and food-supply are no more mentioned separately, but are included in the ordinary service.

(2) Verbeterd. Revised.

## 380 b. Verdeeling der begrootingsrekening over Nederland en Nederlandsch-Indië. Division of the Budget between the Netherlands and the Neth. East Indies.

Bron: B. N. I.

in 1000 gld. (1) (2).

Jaar. Year.	Geheele dienst. Entire service.				Gewone dienst. Ordinary service.				Buitengewone dienst. Extra ordinary service.			
	Uitgaven. Expenses.		Ontvangsten. Receipts.		Uitgaven. Expenses.		Ontvangsten. Receipts.		Uitgaven. Expenses.		Ontvangsten. Receipts.	
	Ned.	N. I.	Ned.	N. I.	Ned.	N. I.	Ned.	N. I.	Ned.	N. I.	Ned.	N. I.
1930	227 541	664 000	51 000	702 973	215 661	608 373	46 046	693 296	11 880	55 627	4 954	9 677
(1) 1929	221 157	683 933	57 647	790 291	211 595	621 045	57 647	782 666	9 562	62 888	—	7 625
(2) 1928	206 130	639 866	46 846	787 215	195 684	589 158	46 846	777 456	10 446	50 708	—	9 759
(3) 1927	175 447	600 411	15 037	764 015	163 031	559 789	14 037	754 671	12 416	40 622	1 000	9 344
1926	194 638	556 431	43 725	764 128	156 069	517 679	12 481	761 494	38 569	38 752	31 244	2 634
1925	151 828	531 026	13 928	739 921	145 607	497 985	13 928	738 167	6 221	33 041	—	1 754
1924	153 668	512 470	16 895	701 044	144 731	472 863	16 895	693 460	8 887	39 607	—	7 584
1923	165 681	545 112	9 289	641 159	154 376	491 602	9 289	640 763	11 305	53 510	—	396
1922	188 454	662 804	29 694	722 884	183 396	590 894	29 694	722 236	20 058	71 970	—	648
1921	250 067	805 949	31 435	760 328	177 879	688 207	31 435	759 832	72 188	17 742	—	496

(1) Zie noot (1) tabel 379. See note (1) table 379.

(2) De uitgaven en ontvangsten hebben plaats zowel in Ned. als in Ned. Indië. Zij komen geheel ten laste c. q. ten bate van de N.I. begrooting. The receipts and expenses to account of the N. E. I. take place in Holland as well as in the N. E. I. without any contribution of Holland in the N. E. I. Budget.

(3) Verbeterd. Revised.

2. GEWONE DIENST DER STAATSHUISHOUDING. *Ordinary service of the Budget.*  
in 1000 gld.

Bron: B. N. I.

Omschrijving. <i>Specification.</i>	Raming. <i>Estimate.</i>		Uitkomsten. <i>Results.</i>					
	1932	1931	1930	1929	1928	1927	1926	1925
<b>a. Overzicht der ontvangsten en zuivere uitgaven. <i>Survey of the receipts and net expenses.</i></b>								
ONTVANGSTEN. <i>Receipts.</i>								
Belastingen. <i>Taxes</i> .....	298 018	355 523	313 062	344 261	361 221	321 948	344 175	341 559
Saldi monopolies. <i>Surplus monopolies</i> .....	36 349	34 604	34 003					
Idem aangewezen tot Landsbedrijf in den zin der Bedrijvenwet. <i>Do designated as Gov. industry as meant in the Industries Act.</i>	9 265	9 697	11 120	52 775	51 104	51 454	53 591	55 500
Saldi producten. <i>Surplus products</i> .....	12 616	34 795	14 597					
Idem aangewezen tot Landsbedrijf in den zin der Bedrijvenwet. <i>Do designated as Gov. industry as meant in the Industries Act.</i>	315	329	405	46 297	52 675	72 168	67 202	60 928
Saldi bedrijven. <i>Surplus industries</i> .....	37 367	51 064	25 613					
Idem aangewezen tot Landsbedrijf in den zin der Bedrijvenwet. <i>Do designated as Gov. industry as meant in the Industries Act.</i>				48 723	50 484	41 968	39 099	39 676
Diverse middelen. <i>Miscellaneous receipts</i> ....	Memorie	Memorie	48					
	24 021	35 235	30 459	33 740	34 188	31 076	34 020	31 953
Totaal. <i>Total</i> .....	417 951	521 247	439 302	525 796	549 672	518 614	538 087	529 614
UITGAVEN. <i>Expenses.</i> (1)								
	504 961	532 836	523 994	514 994	510 213	472 726	437 860	421 111
Verschil. <i>Balance</i> .....	- 87 010	- 11 589	- 84 692	10 802	39 459	45 888	100 227	108 503

b. Ontvangsten ter zake van de belastingen. *Receipts on account of the taxes.*

Pachten en licenties. <i>Rent and licenses</i> ....	227	256	267	296	303	383	452	712
Invoerrecht. <i>Import-duties</i> .....	76 000	103 700	77 894	95 397	88 977	79 386	76 758	75 571
Uitvoerrecht. <i>Export-duties</i> .....	6 000	13 180	8 816	13 061	13 546	14 823	14 949	12 820
Accijns op gedistill. <i>Excises on spirits</i> ....	1 000	1 200	950	1 109	1 066	895	808	726
Accijns op bier. <i>Excises on beer</i> .....	120	Memorie	—	—	—	—	—	—
Accijns op petroleum, enz. <i>Excises on petr.</i>	38 900	35 000	32 369	30 968	27 426	23 408	20 346	18 175
Accijns op lucifers. <i>Excises on matches</i> ...	10 000	11 000	9 752	10 737	11 129	11 022	9 322	8 932
Accijns op tabak. <i>Excises on tobacco</i> .....	100	120	97	121	117	109	127	103
Andere ontv. v. d. dienst der in- en uitvoer- rechten en accijnzen. <i>Other receipts in con- nection with the import and export-duties and excises</i> .....	300	300	280	329	311	260	248	585
Statistiekrecht. <i>Statistics-duty</i> .....	5 500	6 000	5 121	6 348	6 411	6 242	6 006	4 157
Personeele belasting. <i>Tax on houses, prop.</i>	5 400	5 400	5 423	5 242	5 025	4 612	4 536	4 562
Inkomstenbelasting over 1924 en vorige ja- ren. <i>Incometax over 1924 and former years.</i>	Memorie	Memorie	67	640	2 227	2 671	6 074	34 742
Inkomstenbelasting. <i>Incometax</i> .....	48 000	53 000	53 171	53 838	52 612	48 084	48 964	29 955
Vennootschapsbelasting. <i>Tax on compa- nies</i> .....	28 000	42 000	46 021	51 566	59 251	57 017	71 902	42 195
Uitk. uit de Ned. Oerl. belast. <i>Share of the Neth. Warprofittax</i> .....	Memorie	Memorie	583	534	22 261	—	5	314
Oorlogswinstbelasting. <i>Tax on warprofits.</i>	—	—	—	—	680	—	—	5 554
Opgeheven belastingen. <i>Taxes abolished</i> ..	Memorie	Memorie	12	876	1	—	—	19 376
Vermogensbelasting. <i>Property tax</i> .....	2 000	Memorie	—	—	—	638	86	—

(1) Alle gewone uitgaven (uitgezonderd die voor monopolies, producten en bedrijven aangewezen tot Landsbedrijf in den zin der Bedrijvenwet) na aftrek van het bedrag der rechtstreeks daartegenover staande gewone ontvangsten. *All ordinary expenditures (excl. those for monopolies products, and Gov. industries in the meaning of the Industries Act.) after deduction of the directly opposite ordinary receipts.*

Omschrijving. <i>Specification.</i>	Raming. <i>Estimate.</i>		Uitkomsten. <i>Results.</i>					
	1932	1931	1930	1929	1928	1927	1926	1925
Verponding. <i>Groundtax</i> .....	10 000	13 000	9 659	6 847	5 445	9 801	10 124	13 551
Recht openbare verkooping. <i>Public auction dues</i> .....	2 400	2 550	3 140	2 584	2 122	2 321	2 394	2 307
Zegelrecht. <i>Stamp-duty</i> .....	14 000	17 341	11 589	14 215	13 927	13 897	13 599	11 604
Overschrijving v. vaste goederen. <i>Transfer-dues of real property</i> .....	2 850	2 850	2 657	2 862	2 687	2 729	3 004	2 763
Recht v. successie en overgang bij overlijden. <i>Succession-tax</i> .....	400	500	384	1 161	468	279	322	315
Belastingen op het slachten. <i>Butcher's fees</i> .....	6 700	7 400	6 631	7 102	7 345	6 666	6 253	6 223
Motorvoertuigenbelasting. <i>Tax on motor vehicles</i> .....	600	600	—	—	—	—	—	—
Bijzondere belastingen. <i>Special taxes</i> .....	396	441	427	595	458	393	434	110
Landelijke inkomsten en andere grondlasten. <i>Land-revenue and other groundtaxes</i> (1) ...	38 260	38 020	37 141	36 809	36 604	35 893	46 955	46 038
Belastingen op loterijen. <i>Lottery-dues</i> .....	865	1 065	811	1 024	822	419	442	229
Totaal. <i>Total</i> .....	298 018	355 523	313 062	344 261	361 221	321 948	344 175	341 559

## c. Gewone ontvangsten en gewone uitgaven ter zake van de monopolies.

*Ordinary receipts and ordinary expenses concerning monopolies.*

1. Opium. (2)								
Ontvangsten. <i>Receipts</i> .....	34 044	34 044	34 035	38 987	39 557	40 274	43 307	41 874
Gewone uitgaven. <i>Ordinary expenses</i> ..	7 392	8 260	7 123	11 779	12 920	15 536	14 754	11 453
Overschot. <i>Balance</i> .....	26 652	25 784	26 907	27 208	26 637	24 738	28 553	30 421
2. Pandhuizen. <i>Pawnshops</i> .	(3)	(3)	(3)					
Ontvangsten. <i>Receipts</i> .....	—	—	—	25 212	22 098	23 705	24 174	23 356
Gewone uitgaven. <i>Ordinary expenses</i> ..	—	—	—	7 589	7 216	7 061	7 002	6 461
Overschot. <i>Balance</i> .....	—	—	—	17 623	14 882	16 644	17 172	16 895
3. Zout. <i>Salt</i> .								
Ontvangsten. <i>Receipts</i> .....	16 387	16 054	14 711	17 276	19 250	18 651	17 872	19 156
Gewone uitgaven. <i>Ordinary expenses</i> ..	6 690	7 234	7 615	9 332	9 665	8 579	10 003	10 972
Overschot. <i>Balance</i> .....	9 697	8 820	7 096	7 944	9 585	10 072	7 866	8 184
4. Totaal. <i>Total</i> .								
Ontvangsten. <i>Receipts</i> .....	50 431	50 098	48 746	81 475	80 905	82 630	85 353	84 386
Gewone uitgaven. <i>Ordinary expenses</i> ..	14 082	15 494	14 743	28 700	29 801	31 176	31 762	28 886
Overschot. <i>Balance</i> .....	36 349	34 604	34 003	52 775	51 104	51 454	53 591	55 500

## d. Ontvangsten en gewone uitgaven ter zake van producten.

*Receipts and ordinary expenses concerning products.*

1. Rijst. <i>Rice</i> .								
Ontvangsten. <i>Receipts</i> .....	—	—	—	—	—	—	39	57
Gewone uitgaven. <i>Ordinary expenses</i> ..	—	—	—	—	—	—	40	43
Overschot. <i>Balance</i> .....	—	—	—	—	—	—	— 1	14
2. Kina. <i>Cinchona</i> .	(3)	(3)	(3)					
Ontvangsten. <i>Receipts</i> .....	—	—	—	905	827	806	1 032	1 060
Gewone uitgaven. <i>Ordinary expenses</i> ..	—	—	—	336	372	383	444	383
Overschot. <i>Balance</i> .....	—	—	—	569	455	423	588	672
3. Landscaoutchouc bedrijf. <i>Gov. rubber estates</i> .								
Ontvangsten. <i>Receipts</i> .....	3 460	5 496	3 712	6 407	8 116	8 022	9 220	7 771
Gewone uitgaven. <i>Ordinary expenses</i> ..	3 281	2 998	2 631	2 971	3 233	3 171	2 976	2 363
Overschot. <i>Balance</i> .....	179	2 498	1 081	3 436	4 883	4 851	6 244	5 408
4. Boschwezen. <i>Forestry</i> .								
Ontvangsten. <i>Receipts</i> .....	18 934	21 501	17 623	25 005	19 399	19 944	15 446	15 703
Gewone uitgaven. <i>Ordinary expenses</i> ..	15 835	16 082	13 806	14 605	11 833	10 495	9 580	9 205
Overschot. <i>Balance</i> .....	3 099	5 419	3 820	10 400	7 561	9 449	5 866	6 498

(1) Inb. het hoofgeld. *Incl. of the polltax.*(2) Van 1930 af excl. de opiumfabriek. *Since 1930 excl. of the opium factory.*(3) Zie sub f. *See sub f.*

Omschrijving. <i>Specification.</i>	Raming. <i>Estimate.</i>		Uitkomsten. <i>Results.</i>					
	1932	1931	1930	1929	1928	1927	1926	1925
5. Goud en zilver. <i>Gold and silver.</i>								
Ontvangsten. <i>Receipts</i> .....	—	1 348	1 256	1 524	1 700	1 818	2 036	1 899
Gewone uitgaven. <i>Ordinary expenses</i> ..	—	1 045	933	1 001	1 032	1 100	1 248	1 170
Overschot. <i>Balance</i> .....	—	303	323	523	668	718	788	729
6. Bangka tin.								
Ontvangsten. <i>Receipts</i> .....	27 295	43 625	29 842	48 201	56 332	73 576	70 026	63 294
Gewone uitgaven. <i>Ordinary expenses</i> ..	18 467	19 087	20 895	17 577	18 261	17 643	16 634	16 730
Overschot. <i>Balance</i> .....	8 828	24 538	8 947	30 624	37 971	55 933	53 392	46 564
7. Steenkolen. <i>Coal.</i>								
Ontvangsten. <i>Receipts</i> .....	13 865	18 336	15 298	15 303	14 791	15 191	13 473	12 941
Gewone uitgaven. <i>Ordinary expenses</i> ..	13 355	16 299	14 872	14 558	13 654	14 397	13 148	11 900
Overschot. <i>Balance</i> .....	510	2 037	426	745	1 137	794	325	1 041
8. Totaal. <i>Total.</i>								
Ontvangsten. <i>Receipts</i> .....	63 554	90 306	67 734	97 345	101 165	119 357	111 272	102 725
Gewone uitgaven. <i>Ordinary expenses</i> ..	50 938	55 511	53 137	51 048	48 490	47 189	44 070	41 799
Overschot. <i>Balance</i> .....	12 616	34 795	14 597	46 297	52 675	72 168	67 202	60 926

## e. Ontvangsten en gewone uitgaven ter zake van de bedrijven.

*Receipts and ordinary expenses concerning Government industries and services.*

1. Havenbedrijven. <i>Harbourworks.</i>								
Ontvangsten. <i>Receipts</i> .....	15 379	16 230	15 461	15 881	14 892	9 940	9 203	8 811
Gewone uitgaven. <i>Ordinary expenses</i> ..	6 394	7 026	6 550	6 623	6 409	6 038	6 161	5 654
Overschot. <i>Balance</i> .....	8 985	9 204	8 911	9 255	8 483	3 902	3 042	3 157
2. Baggerdienst. <i>Dredging Service.</i>								
Ontvangsten. <i>Receipts</i> .....	3 075	3 365	4 217	4 525	4 193	3 477	3 825	3 437
Gewone uitgaven. <i>Ordinary expenses</i> ..	2 213	2 340	3 150	3 342	2 866	2 462	2 274	2 086
Overschot. <i>Balance</i> .....	862	1 025	1 067	1 183	1 330	1 015	1 552	1 351
3. Electriciteitsbedrijven. <i>Electric enterprises.</i>								
Ontvangsten. <i>Receipts</i> .....	3 485	3 255	2 923	2 428	2 143	1 918	1 694	1 288
Gewone uitgaven. <i>Ordinary expenses</i> ..	600	523	498	438	367	378	331	276
Overschot. <i>Balance</i> .....	2 885	2 732	2 425	1 990	1 776	1 540	1 363	1 012
4. Landsdrukkerij. <i>Gov. printing office.</i>								
Ontvangsten. <i>Receipts</i> .....	1 953	1 952	2 039	1 898	1 835	1 638	1 517	1 143
Gewone uitgaven. <i>Ordinary expenses</i> ..	1 332	1 264	1 322	1 125	1 029	1 106	983	700
Overschot. <i>Balance</i> .....	621	688	717	773	805	532	531	443
5. Post-, Telegr.- en Tel. dienst. <i>Post, Telegr. and Telephony.</i>								
Ontvangsten. <i>Receipts</i> .....	31 482	35 435	31 311	31 758	30 411	28 186	26 706	26 160
Gewone uitgaven. <i>Ordinary expenses</i> ..	24 918	26 699	25 010	23 944	23 003	21 953	20 555	19 865
Overschot. <i>Balance</i> .....	6 564	8 736	6 301	7 814	7 408	6 233	6 151	6 295
6. Spoor- en Tramwegen, alsmede automobieldiensten. <i>Rail- and Tramways incl. of automobile services.</i>								
Ontvangsten. <i>Receipts</i> .....	63 772	81 865	70 549	82 889	83 205	80 041	75 159	76 555
Gewone uitgaven. <i>Ordinary expenses</i> ..	51 322	56 136	54 357	55 181	52 524	51 355	48 699	49 137
Overschot. <i>Surplus</i> .....	17 450	28 679	16 192	27 708	30 681	28 686	26 460	27 418
7. Totaal. <i>Total.</i>								
Ontvangsten. <i>Receipts</i> .....	124 146	145 102	126 500	139 379	136 682	125 260	118 105	117 894
Gewone uitgaven. <i>Ordinary expenses</i> ..	85 779	94 038	90 887	90 653	86 198	83 292	79 006	77 718
Overschot. <i>Balance</i> .....	37 367	51 064	35 613	48 723	50 484	41 968	39 099	39 676

Omschrijving. <i>Specification.</i>	Raming. <i>Estimate.</i>		Uitkomsten. <i>Results.</i>					
	1932	1931	1930	1929	1928	1927	1926	1925

f. Uitkeeringen van of aan (-) de Landsbedrijven (<sup>1</sup>).  
*Amounts payable by or to (-) the Government industries.*

1. Opiumfabriek. <i>Opium factory</i> .....	2	1 062	2	—	—	—	—	—
2. Pandhuisdienst. <i>Pawnshop service</i> .....	9 263	8 695	11 118	—	—	—	—	—
3. Lands Kina- en thee onderneming. <i>Gov. Cinchona and Tea estate</i> .....	315	329	405	—	—	—	—	—
4. Militaire graslanden. <i>Military grass lands</i> .....	Memorie	Memorie	—	—	—	—	—	—
5. Reproductiebedrijf van den Topografischen dienst. <i>Reprod. plant of the Topographical-service</i> .....	Memorie	Memorie	43	—	—	—	—	—
Totaal. <i>Total</i> .....	9 580	10 028	11 568	—	—	—	—	—

g. Overzicht van diverse middelen. *Other receipts.*

1. Gerechtelijke boeten en verbeurtverklaringen. <i>Legal fines and confiscations.</i>	1 700	1 600	1 640	1 513	1 560	1 376	1 336	1 233
2. Aandeel in de winst van de Jav. Bank. <i>Share in the profit of the Java Bank</i> .....	2 000	3 250	3 600	3 261	2 986	3 864	6 701	3 563
3. Ontvangsten in verband met grond-uitgifte. <i>Receipts in connection with ground leases</i> .....	4 165	4 780	3 967	4 512	4 826	4 227	4 462	4 642
4. Inkomsten uit tot Landsdomein teruggebrachte part. landen. <i>Receipts from Gov. grounds formerly private lands</i> ....	100	200	217	212	79	201	90	62
5. Erfpacht wegens afstand bezittingen op Poeloech Weh aan N.V. Zeehaven en Kolenstation „Sabang“ en aandeel in de winst der N.V. <i>Long lease arising from cession of public property in Poeloech Weh to N.V. Zeehaven en Kolenstation „Sabang“ and share of the profits of that company</i> .....	122	160	173	172	170	198	168	104
6. Aandeel in de winst van de Billiton Mij. <i>Share in the profit of the Billiton Cy.</i>	Memorie	6 000	3 500	7 500	7 500	7 500	6 500	8 362
7. Aandeel in de winst van de N.-I. Aardolie Mij. <i>Share in the profit of the N. E. I. Oil Company</i> .....	Memorie	Memorie	343	—	—	—	—	—
8. Winsttaandeel in particuliere spoorweg-ondernemingen. <i>Share in the profit of private railway companies</i> .....	512	1 065	1 251	1 058	1 156	892	822	629
9. Aandeel in de winst van de N.I. Waterkracht Expl. Mij. <i>Share in the profit of the N.E.I. Waterpower Expl. Company.</i>	180	180	180	—	—	—	—	—
10. Mijnbouwconcessies. <i>Mining-concession</i>	6 300	8 032	6 320	5 055	4 506	4 140	5 022	4 990
11. Bakengelden. <i>Beaconage</i> .....	2 900	3 200	3 043	3 129	2 998	2 489	2 442	2 388
12. Loodsgelden. <i>Pilotage</i> .....	3 200	3 620	3 332	3 331	2 891	2 438	2 255	2 048
13. Diversen. <i>Other receipts</i> .....	2 842	3 189	2 893	3 937	5 516	3 751	4 222	3 982
14. Totaal. <i>Total</i> .....	24 021	35 235	30 459	33 740	34 188	31 076	34 020	31 953

h. Gewone Landsuitgaven en ontvangsten (<sup>2</sup>).  
*Ordinary expenses and receipts of the Budget.*

1. Algemeen bestuur (Regeering, Hooge Colleges en Departementen van algemeen burgerlijk bestuur). <i>General government (Government, High Colleges and civil Departments).</i>								
Gewone uitgaven. <i>Ordin. expenses</i> ....	11 804	12 065	10 224	10 019	9 404	9 084	8 320	17 746
Gewone ontvangsten ( <sup>3</sup> ). <i>Ordin. receipts</i>	149	134	91	85	84	71	71	74
Zuivere gewone uitgaven. <i>Net ordin. expenses</i> .....	11 655	11 871	10 133	9 934	9 320	9 013	8 249	17 672

(<sup>1</sup>) In den zin der Indische Bedrijvenwet ten bedrage van het credit (debet) saldo van het bedrijf. *In the sense of the Indian Industries Act to the amount of the profit (or loss) of the Industry.*

(<sup>2</sup>) Uitgezonderd die voor monopolies, producten en bedrijven. *Excluded those for monopolies, products and industries and services.*

(<sup>3</sup>) Rechtstreeks staande tegenover gewone Landsuitgaven. *Directly balanced by ordinary expenses for the Budget.*

Omschrijving. <i>Specification.</i>	Raming. <i>Estimate.</i>		Uitkomsten. <i>Results.</i>					
	1932	1931	1930	1929	1928	1927	1926	1925
2. Binnenlandsch Bestuur. <i>Civil Service.</i> Gewone uitgaven. <i>Ordin. expenses</i> .... Gewone ontvangsten (*) <i>Ordin. receipts.</i> Zuivere gewone uitgaven. <i>Net ordin. expenses</i> .....	27 688 — 27 688	27 842 — 27 842	24 616 — 24 616	24 951 — 24 951	23 401 — 23 401	22 278 — 22 278	21 620 — 21 620	20 477 — 20 477
3. Gedecentraliseerd bestuur. <i>Decentralised government.</i> Gewone uitgaven. <i>Ordin. expenses</i> .... Gewone ontvangsten (*) <i>Ordin. receipts.</i> Zuivere gewone uitgaven. <i>Net ordin. expenses</i> .....	28 015 831 27 684	30 629 361 30 268	28 631 313 28 318	27 107 396 26 711	22 122 124 21 998	20 667 128 20 539	19 849 131 19 218	15 704 107 15 597
4. Inlandsche zelfbesturen. <i>Native States. Princes, Grandees, etc.</i> Gewone uitgaven. <i>Ordin. expenses</i> .... Gewone ontvangsten (*) <i>Ordin. receipts.</i> Zuivere gewone uitgaven. <i>Net ordin. expenses</i> .....	8 628 5 599 3 029	10 301 5 373 4 928	9 222 5 529 3 693	9 067 5 775 3 292	8 503 7 238 1 265	7 863 4 768 3 095	5 924 4 802 1 122	6 050 5 954 96
5. Andere bestuursuitgaven. <i>Other expenses of the Civil Service.</i> Gewone uitgaven. <i>Ordin. expenses</i> .... Gewone ontvangsten (*) <i>Ordin. receipts.</i> Zuivere gewone uitgaven. <i>Net ordin. expenses</i> .....	9 315 6 593 2 719	10 245 6 591 3 654	10 664 6 820 3 844	10 595 6 325 4 270	9 041 5 489 3 552	8 160 5 064 3 096	7 117 4 524 2 593	5 917 3 630 2 287
6. Algemeen financieel beheer. <i>General financial administration.</i> Gewone uitgaven. <i>Ordin. expenses</i> .... Gewone ontvangsten (*) <i>Ordin. receipts.</i> Zuivere gewone uitgaven. <i>Net ordin. expenses</i> .....	3 787 31 3 756	3 661 39 3 622	3 246 5 3 241	2 645 26 2 619	2 262 24 2 238	2 173 25 2 148	2 118 41 2 077	2 221 27 2 194
7. Rechtswezen. <i>Justice.</i> Gewone uitgaven. <i>Ordin. expenses</i> .... Gewone ontvangsten (*) <i>Ordin. receipts.</i> Zuivere gewone uitgaven. <i>Net ordin. expenses</i> .....	7 953 525 7 428	8 034 480 7 554	7 313 526 6 787	7 151 502 6 649	6 871 473 6 398	6 683 451 6 232	6 491 439 6 052	6 246 452 5 794
8. Gevangeniswezen. <i>Prison system.</i> Gewone uitgaven. <i>Ordin. expenses</i> .... Gewone ontvangsten (*) <i>Ordin. receipts.</i> Zuivere gewone uitgaven. <i>Net ordin. expenses</i> .....	11 099 5 715 5 384	11 960 6 050 5 910	10 471 5 128 5 343	12 556 5 793 6 761	11 985 5 790 6 195	11 608 5 405 6 203	10 137 5 346 4 791	9 045 4 806 4 239
9. Politie. <i>Police.</i> Gewone uitgaven. <i>Ordin. expenses</i> .... Gewone ontvangsten (*) <i>Ordin. receipts.</i> Zuivere gewone uitgaven. <i>Net ordin. expenses</i> .....	27 072 807 26 265	28 581 975 27 606	26 972 894 26 078	25 857 986 24 871	23 960 931 23 029	22 149 1 062 21 087	19 505 744 18 761	18 890 940 17 950
10. Andere uitgaven voor Justitie, politie, enz. <i>Other expenses for the Justice police etc.</i> Gewone uitgaven. <i>Ordin. expenses</i> .... Gewone ontvangsten (*) <i>Ordin. receipts.</i> Zuivere gewone uitgaven. <i>Net ordin. expenses</i> .....	5 854 2 338 3 516	6 162 2 588 3 574	4 728 2 504 2 224	4 779 2 673 2 106	4 364 2 441 1 923	4 082 2 301 1 781	3 519 2 384 1 135	3 672 1 953 1 719
11. Rente en aflossing. <i>Interest and redemption.</i> Gewone uitgaven. <i>Ordin. expenses</i> .... Gewone ontvangsten (*) <i>Ordin. receipts.</i> Zuivere gewone uitgaven. <i>Net ordin. expenses</i> .....	108 379 9 059 99 320	100 850 8 328 92 522	88 689 7 689 81 000	86 146 1 312 84 834	98 959 882 98 077	84 343 274 84 069	83 186 236 82 900	83 283 91 83 192
12. Belastingheffing. <i>Tax collection.</i> Gewone uitgaven. <i>Ordin. expenses</i> .... Gewone ontvangsten (*) <i>Ordin. receipts.</i> Zuivere gewone uitgaven. <i>Net ordin. expenses</i> .....	18 241 50 18 191	18 746 50 18 696	17 469 48 17 421	17 581 2 17 579	17 557 2 17 555	16 943 2 16 941	17 281 2 17 279	16 448 2 16 446

(\*) Rechtstreeks staande tegenover gewone Landsuitgaven. *Directly balanced by ordinary expenses for the Budget.*

Omschrijving. <i>Specification.</i>	Raming. <i>Estimate.</i>		Uitkomsten. <i>Results.</i>					
	1932	1931	1930	1929	1928	1927	1926	1925
13. Verlofsbezoedigingen, Wachtgeld en onderstanden (burgerlijke ambtenaren). <i>Furloughpays, halfpays and reliefs (civil functionaries).</i>								
Gewone uitgaven. <i>Ordin. expenses....</i>	4 094	4 997	6 144	6 689	6 321	5 167	4 526	4 158
Gewone ontvangsten (*). <i>Ordin. receipts.</i>	134	167	132	153	154	109	109	—
Zuivere gewone uitgaven. <i>Net ordin. expenses.....</i>	3 960	4 830	6 012	6 536	6 167	5 058	4 417	4 158
14. Pensioenen, enz. (burgerl. ambtenaren). <i>Pensions, etc. (civil functionaries).</i>								
Gewone uitgaven. <i>Ordin. expenses....</i>	40 746	35 847	34 527	32 518	27 433	25 129	22 930	21 063
Gewone ontvangsten (*). <i>Ordin. receipts.</i>	5 217	5 871	4 729	3 409	3 655	3 209	1 620	1 530
Zuivere gewone uitgaven. <i>Net ordin. expenses.....</i>	35 529	30 476	29 798	29 109	23 778	21 920	21 310	19 533
15. Voorschotten (burgerl. ambtenaren). <i>Advance payments (civil functionaries).</i>								
Gewone uitgaven. <i>Ordin. expenses....</i>	8 600	9 000	9 469	10 034	10 022	9 133	7 713	6 975
Gewone ontvangsten (*). <i>Ordin. receipts.</i>	8 600	9 000	9 680	9 559	8 745	7 798	7 043	6 679
Zuivere gewone uitgaven. <i>Net ordin. expenses.....</i>	—	—	211	475	1 277	1 335	670	296
16. Muntwezen. <i>Currency.</i>								
Gewone uitgaven. <i>Ordin. expenses....</i>	23 510	26 410	41 297	37 083	10 745	5 505	4 163	1 159
Gewone ontvangsten (*). <i>Ordin. receipts.</i>	23 954	26 720	36 165	43 792	11 490	3 039	2 059	2 006
Zuivere gewone uitgaven. <i>Net ordin. expenses.....</i>	— 444	— 310	5 132	— 6 709	— 745	2 466	2 107	— 847
17. Kredietwezen. <i>Creditsystem.</i>								
Gewone uitgaven. <i>Ordin. expenses....</i>	1 167	1 254	657	1 010	609	717	511	438
Gewone ontvangsten (*). <i>Ordin. receipts.</i>	1 042	1 128	805	763	759	702	706	674
Zuivere gewone uitgaven. <i>Net ordin. expenses.....</i>	125	126	— 148	242	— 150	15	— 195	— 176
18. Vervoerkosten van-, naar- en in Ned-Indië (burgerl. ambtenaren). <i>Transport-charges from, to and in the N.E.I. (civil functionaries).</i>								
Gewone uitgaven. <i>Ordin. expenses....</i>	17 655	19 620	20 125	20 163	20 126	18 311	16 086	14 754
Gewone ontvangsten (*). <i>Ordin. receipts.</i>	13 000	13 819	265	—	—	—	—	—
Zuivere gewone uitgaven. <i>Net ordin. expenses.....</i>	4 655	5 801	19 860	20 163	20 126	18 311	16 086	14 754
19. Onderwijs. <i>Education.</i>								
Gewone uitgaven. <i>Ordin. expenses....</i>	61 913	61 791	64 076	58 426	53 899	48 288	44 243	39 416
Gewone ontvangsten (*). <i>Ordin. receipts.</i>	7 046	6 458	8 424	7 372	7 002	6 616	6 708	5 460
Zuivere gewone uitgaven. <i>Net ordin. expenses.....</i>	54 867	55 333	55 652	51 054	46 897	41 672	37 535	33 956
20. Eeredienst. <i>Cults.</i>								
Gewone uitgaven. <i>Ordin. expenses....</i>	1 867	1 834	1 547	1 540	1 581	1 658	1 567	1 614
Gewone ontvangsten (*). <i>Ordin. receipts.</i>	5	5	2	4	5	11	36	2
Zuivere gewone uitgaven. <i>Net ordin. expenses.....</i>	1 862	1 829	1 545	1 536	1 576	1 647	1 531	1 612
21. Gezondheidsdienst. <i>Health-service.</i>								
Gewone uitgaven. <i>Ordin. expenses....</i>	21 445	21 831	20 705	20 120	19 865	16 977	15 178	14 196
Gewone ontvangsten (*). <i>Ordin. receipts.</i>	3 033	3 261	2 750	2 820	2 505	2 350	1 985	1 544
Zuivere gewone uitgaven. <i>Net ordin. expenses.....</i>	18 412	18 570	18 015	17 300	17 360	14 627	13 193	12 652
22. Landbouw, Veeteelt en Visscherij, Nijverheid en Handel. <i>Agriculture, Live stock, Fishery, Industry and Commerce.</i>								
Gewone uitgaven. <i>Ordin. expenses....</i>	6 539	6 610	5 787	5 796	5 763	4 728	4 945	4 430
Gewone ontvangsten (*). <i>Ordin. receipts.</i>	422	406	377	422	621	501	467	436
Zuivere gewone uitgaven. <i>Net ordin. expenses.....</i>	6 117	6 204	5 410	5 374	5 142	4 227	4 478	3 994
23. Burgerlijke openbare werken. <i>Civil public works.</i>								
Gewone uitgaven. <i>Ordin. expenses....</i>	29 676	38 746	32 004	42 496	42 927	36 467	29 541	30 235
Gewone ontvangsten (*). <i>Ordin. receipts.</i>	13 979	20 415	16 266	22 430	22 464	17 433	14 875	13 022
Zuivere gewone uitgaven. <i>Net ordin. expenses.....</i>	15 697	18 331	15 738	20 066	20 463	19 034	14 666	17 213

(\* ) Rechtstreeks staande tegenover gewone Landsuitgaven. *Directly balanced by ordinary expenses for the Budget.*



Omschrijving. <i>Specification.</i>	Raming. <i>Estimate.</i>		Uitkomsten. <i>Results.</i>					
	1932	1931	1930	1929	1928	1927	1926	1925
24. Mijnbouw, uitgez. mijnconcessies. <i>Mining excl. mine-concessions.</i>								
Gewone uitgaven. <i>Ordin. expenses....</i>	2 212	2 203	1 425	1 465	1 478	1 167	989	985
Gewone ontvangsten <sup>(1)</sup> . <i>Ordin. receipts.</i>	586	470	408	270	793	242	248	295
Zuivere gewone uitgaven. <i>Net ordin. expenses.....</i>	1 626	1 733	1 017	1 195	685	925	741	690
25. Luchtvaart. <i>Aerial navigation.</i>								
Gewone uitgaven. <i>Ordin. expenses....</i>	1 071	1 069	1 125	699	372	4	—	—
Gewone ontvangsten <sup>(1)</sup> . <i>Ordin. receipts.</i>	30	30	24	20	—	—	—	—
Zuivere gewone uitgaven. <i>Net ordin. expenses.....</i>	1 041	1 039	1 101	679	372	4	—	—
26. Oorlog. <i>War.</i>								
Gewone uitgaven. <i>Ordin. expenses....</i>	81 416	84 349	82 816	85 436	84 240	79 512	75 690	71 916
Gewone ontvangsten <sup>(1)</sup> . <i>Ordin. receipts.</i>	17 383	12 418	12 817	13 091	12 319	12 126	11 580	10 717
Zuivere gewone uitgaven. <i>Net ordin. expenses.....</i>	64 033	71 931	69 999	72 345	71 921	67 386	64 110	61 199
27. Militaire pensioenen voor de Landmacht. <i>Military pensions liabilities of the army.</i>								
Gewone uitgaven. <i>Ordin. expenses....</i>	32 691	33 597	33 044	32 276	31 594	30 234	29 167	29 106
Gewone ontvangsten <sup>(1)</sup> . <i>Ordin. receipts.</i>	204	111	170	115	110	85	71	71
Zuivere gewone uitgaven. <i>Net ordin. expenses.....</i>	32 487	33 486	32 874	32 161	31 484	30 149	29 096	29 035
28. Oorlogsmarine en pensioenen. <i>Navy and pensions liabilities.</i>								
Gewone uitgaven. <i>Ordin. expenses....</i>	28 394	31 573	30 866	30 844	31 293	26 520	26 017	20 832
Gewone ontvangsten <sup>(1)</sup> . <i>Ordin. receipts.</i>	669	575	466	583	405	444	432	533
Zuivere gewone uitgaven. <i>Net ordin. expenses.....</i>	27 725	30 998	30 400	30 261	30 888	26 076	25 585	20 299
29. Scheepvaart. <i>Marine service.</i>								
Gewone uitgaven. <i>Ordin. expenses....</i>	11 282	12 199	12 382	13 782	13 051	12 406	11 700	10 593
Gewone ontvangsten <sup>(1)</sup> . <i>Ordin. receipts.</i>	1 588	1 770	2 438	2 236	2 497	2 787	2 388	1 544
Zuivere gewone uitgaven. <i>Net ordin. expenses.....</i>	9 694	10 429	9 944	11 546	10 554	9 619	9 312	9 049
30. Marine-etablisement en magazijnen. <i>Navy-yard and Navy-storehouses.</i>								
Gewone uitgaven. <i>Ordin. expenses....</i>	16 862	16 443	15 498	14 198	12 690	10 736	9 809	9 171
Gewone ontvangsten <sup>(1)</sup> . <i>Ordin. receipts.</i>	18 999	18 513	15 230	14 610	12 636	10 884	11 033	10 417
Zuivere gewone uitgaven. <i>Net ordin. expenses.....</i>	— 2 137	— 2 070	268	— 412	54	— 148	— 1 224	— 1 246
31. Overige gewone landsuitgaven (w. o. duurtetoelag t/m 1925). <i>Other expenses among which higher cost of living allowances until 1925.</i>								
Gewone uitgaven. <i>Ordin. expenses....</i>	5 517	7 093	9 463	8 035	7 917	12 472	9 613	8 389
Gewone ontvangsten <sup>(1)</sup> . <i>Ordin. receipts.</i>	1 088	1 040	573	539	504	551	963	1 062
Zuivere gewone uitgaven. <i>Net ordin. expenses.....</i>	4 429	6 053	8 890	7 496	7 413	11 921	8 645	7 327
32. Totaal. <i>Total.</i>								
Gewone uitgaven. <i>Ordin. expenses....</i>	684 487	685 482	665 267	661 064	620 355	561 164	518 909	495 189
Gewone ontvangsten <sup>(1)</sup> . <i>Ordin. receipts.</i>	148 179	152 646	141 273	146 070	110 142	88 438	81 049	74 078
Zuivere gewone uitgaven. <i>Net ordin. expenses.....</i>	516 308	532 836	523 994	514 994	510 213	472 726	437 860	421 111
Tijdelijke salariskorting. <i>Temporary reduction of salary.....</i>	11 347							
	504 961							

<sup>(1)</sup> Rechtstreeks staande tegenover gewone Landsuitgaven. *Directly balanced by ordinary expenses for the Budget.*

### 3. WERKELIJKE UITGAVEN EN ONTVANGSTEN DER STAATSHUISHOUDING.

*Real expenses and revenues of the Budget.*

(Rekeningseijfers — *Final figures*).

Bron: B. N. I.

in 1 000 gld.

Omschrijving. <i>Specification.</i>	1930.		1929.		1928.	
	Uitgaven. <i>Expenses.</i>	Ontvangsten. <i>Revenues.</i>	Uitgaven. <i>Expenses.</i>	Ontvangsten. <i>Revenues.</i>	Uitgaven. <i>Expenses.</i>	Ontvangsten. <i>Revenues.</i>
<b>I. Regeering en Hooge Colleges. Government and High Colleges.</b>						
1. Huis van den Gouverneur-Generaal e.a. <i>House of the Governor-General.</i>						
Personeel. <i>Personnel</i> . . . . .	263	—	262	—	257	—
Verdere uitgaven. <i>Other expenses</i> . . . . .	35	—	86	—	99	—
2. Raad van Nederlandsch-Indië. <i>Council of the N.E.I.</i>						
Personeel. <i>Personnel</i> . . . . .	272	—	203	—	203	—
Verdere uitgaven. <i>Other expenses</i> . . . . .	7	—	5	—	5	—
3. Volksraad. <i>People's council.</i>						
Personeel. <i>Personnel</i> . . . . .	279	—	246	—	236	—
Verdere uitgaven. <i>Other expenses.</i> . . . .	633	—	536	—	530	—
Inkomsten. <i>Revenues</i> . . . . .	—	16	—	14	—	12
4. Regeeringsgemachtigde Algemeene Zaken. <i>Gov. commissioner for general affairs.</i>						
Personeel. <i>Personnel</i> . . . . .	30	—	29	—	28	—
5. Raad van Departementshoofden. <i>Council of chiefs of Departments.</i>						
Personeel. <i>Personnel</i> . . . . .	15	—	14	—	13	—
6. Bezoldigingskantoor. <i>Salary board.</i>						
Personeel. <i>Personnel</i> . . . . .	120	—	130	—	129	—
Verdere uitgaven. <i>Other expenses</i> . . . . .	10	—	12	—	26	—
7. Algemeene Secretarie. <i>General Secretariat.</i>						
Personeel. <i>Personnel</i> . . . . .	577	—	576	—	570	—
Verdere uitgaven. <i>Other expenses</i> . . . . .	120	—	147	—	124	—
8. Algemeene Rekenkamer. <i>General Audit office.</i>						
Personeel. <i>Personnel</i> . . . . .	932	—	940	—	908	—
Verdere uitgaven. <i>Other expenses</i> . . . . .	20	—	23	—	85	—
9. Commissariaat voor Indische Zaken in Nederland. <i>Commissaryship for Indian affairs in the Netherlands.</i>						
Uitgaven. <i>Expenses</i> . . . . .	634	—	580	—	324	—
10. Voorschotten op bezoldiging. <i>Advances on salaries.</i>						
Uitgaven. <i>Expenses</i> . . . . .	68	—	37	—	35	—
Inkomsten. <i>Revenues</i> . . . . .	—	46	—	34	—	35
11. Overige uitgaven. <i>Other expenses</i> . . . . .	271	—	205	—	95	—
12. Overige ontvangsten. <i>Other revenues.</i> . . . .	—	2	—	4	—	4
<b>II. Departement van Justitie. Department of Justice.</b>						
1. Departement. <i>Department.</i>						
Personeel. <i>Personnel</i> . . . . .	555	—	512	—	491	—
Materieel. <i>Material</i> . . . . .	41	—	44	—	41	—
2. Rechterlijke Macht. <i>Justice.</i>						
a. Hooggerechtshof en Hoog militair Gerechtshof. <i>Supreme Court.</i>						
Personeel. <i>Personnel</i> . . . . .	537	—	529	—	508	—
Materieel. <i>Material</i> . . . . .	25	—	28	—	27	—
b. Raden van Justitie. <i>Courts of Justice.</i>						
Personeel. <i>Personnel</i> . . . . .	1 226	—	1 224	—	1 222	—
Materieel. <i>Material</i> . . . . .	42	—	33	—	30	—
c. Landgerechten. <i>Cantonal judges.</i>						
Personeel. <i>Personnel</i> . . . . .	467	—	459	—	430	—
Materieel. <i>Material</i> . . . . .	33	—	29	—	31	—
d. Inl. en Inh. rechtbanken en residentiegerechten. <i>Native Courts of Justice.</i>						
Personeel. <i>Personnel</i> . . . . .	3 772	—	3 047	—	3 609	—
Materieel. <i>Material</i> . . . . .	86	—	88	—	91	—
e. Verdere uitgaven rechterlijke macht. <i>Other expenses</i>						
Personeel (N. en N. I.). <i>Personnel</i> . . . . .	821	—	236	—	192	—
Materieel. <i>Material</i> . . . . .	775	—	872	—	719	—
Inkomsten. <i>Revenues.</i> . . . .	—	2 117	—	2 026	—	2 045

Omschrijving. <i>Specification.</i>	1930.		1929.		1928.	
	Uitgaven. <i>Expenses.</i>	Ontvangsten. <i>Revenues.</i>	Uitgaven. <i>Expenses.</i>	Ontvangsten. <i>Revenues.</i>	Uitgaven. <i>Expenses.</i>	Ontvangsten. <i>Revenues.</i>
3. Weeskamers. <i>Orphans' custodial boards.</i>						
Personeel (N. en N. I.). <i>Personnel</i> . . . . .	955	—	999	—	915	—
Materieel. <i>Material</i> . . . . .	50	—	47	—	40	—
Inkomsten. <i>Revenues.</i> . . . .	—	655	—	686	—	703
4. Burgerlijke stand Chin. en bep. groepen Inlanders. <i>Civil registrar's office for Chinese and some Native groups.</i>						
Personeel. <i>Personnel</i> . . . . .	23	—	27	—	25	—
Materieel. <i>Material</i> . . . . .	14	—	15	—	15	—
5. Gevangeniswezen. <i>Prisons.</i>						
Personeel. <i>Personnel</i> . . . . .	3 413	—	3 315	—	3 058	—
Materieel (N. en N. I.). <i>Material</i> . . . . .	7 118	—	9 240	—	8 927	—
Inkomsten. <i>Revenues.</i> . . . .	—	5 127	—	5 707	—	5 789
6. Tucht- Opvoedings- en Armwezen. <i>Reformatories and poor-relief.</i>						
Personeel. <i>Personnel</i> . . . . .	319	—	261	—	210	—
Materieel tucht- en opvoedingswezen. <i>Material reformatories.</i>	404	—	770	—	556	—
Materieel armwezen. <i>Do poor-relief</i> . . . . .	157	—	243	—	193	—
Inkomsten. <i>Revenues.</i> . . . .	—	811	—	1 023	—	823
7. Regeeringskantoor ter bestrijding v/d z g. handel in vrouwen en kinderen en dien in ontuchtige uitgaven. <i>Bureau for the suppression of the traffic in women and children and of obscene publications.</i>						
Personeel. <i>Personnel</i> . . . . .	7	—	8	—	8	—
Materieel. <i>Material</i> . . . . .	1	—	1	—	1	—
8. Kantoor van Arbeid. <i>Labour-office.</i>						
a. Hoofdbureau. <i>Head-office.</i>						
Personeel. <i>Personnel</i> . . . . .	129	—	92	—	91	—
Materieel. <i>Material</i> . . . . .	10	—	9	—	9	—
b. Arbeidsinspectie Buitengewesten. <i>Labour inspection Outer-provinces.</i>						
Personeel. <i>Personnel</i> . . . . .	403	—	379	—	360	—
Materieel. <i>Material</i> . . . . .	49	—	43	—	40	—
Inkomsten. <i>Revenues.</i> . . . .	—	494	—	723	—	616
c. Veiligheidstoezicht. <i>Safety inspection.</i>						
Personeel (Ned. en N.I.). <i>Personnel.</i> . . . . .	207	—	189	—	155	—
Materieel (N. en N.I.) <i>Material.</i> . . . . .	23	—	24	—	21	—
Inkomsten (N. en N.I.) <i>Revenues.</i> . . . .	—	226	—	229	—	225
d. Andere uitgaven. <i>Other expenses</i> . . . . .	21	—	26	—	17	—
9. Dactyloscopie. <i>Dactyloscopy.</i>						
Personeel. <i>Personnel</i> . . . . .	91	—	81	—	78	—
Materieel. <i>Material</i> . . . . .	—	—	—	—	—	—
10. Immigratiedienst. <i>Immigration service.</i>						
Personeel. <i>Personnel</i> . . . . .	259	—	260	—	253	—
Materieel. <i>Material</i> . . . . .	104	—	89	—	106	—
11. Industriele eigendom. <i>Industrial titles.</i>						
Personeel. <i>Personnel</i> . . . . .	52	—	54	—	46	—
Materieel. <i>Material</i> . . . . .	6	—	7	—	8	—
Inkomsten. <i>Revenues.</i> . . . .	—	52	—	45	—	45
12. Kadaster. <i>Landregistry.</i>						
Personeel (N. en N. I.). <i>Personnel.</i> . . . . .	1 075	—	1 015	—	931	—
Materieel (N. en N. I.). <i>Material.</i> . . . . .	126	—	74	—	131	—
Inkomsten. <i>Revenues.</i> . . . .	—	450	—	422	—	341
13. Notariaat. <i>Notaryship.</i>						
Uitgaven (examens). <i>Expenses (examin.)</i> . . . . .	5	—	6	—	7	—
Inkomsten (examens). <i>Revenues (examin.)</i> . . . . .	—	4	—	6	—	6
14. Andere uitgaven. <i>Other expenses.</i>						
Personeel (voorschotten enz.). <i>Personnel</i> . . . . .	561	—	629	—	615	—
Materieel (N. en N. I.). <i>Material</i> . . . . .	255	—	244	—	316	—
Andere ontvangsten (N. en N. I.). <i>Other revenues</i> . . . . .	—	650	—	596	—	697
16. Bijdragen aan vereenigingen ter bestrijding van de misdadigheid van jeugdige personen. <i>Payments to societies for the suppression of criminality amongst juvenile persons</i> . . . . .	26	—	22	—	23	—
17. Bijdragen voor instellingen van weldadigheid. <i>Payments for charity-institutions</i> . . . . .	325	—	394	—	316	—
Totaal. <i>Total</i> . . . . .	24 073	10 586	26 114	11 559	24 892	11 280
<b>III. Departement van Financiën.</b> <b>Department of Finance.</b>						
1. Departement. <i>Department.</i>						
Personeel. <i>Personnel.</i> . . . . .	1 071	—	1 098	—	1 008	—
Verdere uitgaven. <i>Other expenses</i> . . . . .	117	—	159	—	129	—

Omschrijving. <i>Specification.</i>	1930.		1929.		1928.	
	Uitgaven. <i>Expenses.</i>	Ontvangsten. <i>Revenues.</i>	Uitgaven. <i>Expenses.</i>	Ontvangsten. <i>Revenues.</i>	Uitgaven. <i>Expenses.</i>	Ontvangsten. <i>Revenues.</i>
2. Algemeene kassen <i>Public treasuries.</i>						
Personeel. <i>Personnel.</i>	1 899	—	1 918	—	1 285	—
Andere uitgaven. <i>Other expenses</i>	377	—	584	—	410	—
3. Reorganisatie afd. Comptabiliteit van de gewestelijke kantoren. <i>Reorganisation accountancy of the provincial offices.</i>						
Personeel. <i>Personnel.</i>	899	—	—	—	—	—
Andere uitgaven. <i>Other expenses.</i>	49	—	—	—	—	—
4. Muntwezen. <i>Currency.</i>						
Uitgaven. <i>Expenses.</i>	41 354	—	33 502	—	10 774	—
Inkomsten. <i>Revenues.</i>	—	36 165	—	39 042	—	11 490
5. Belastingdienst. <i>Revenue service.</i>						
Personeel. <i>Personnel.</i>	3 810	—	3 653	—	3 543	—
Verdere uitgaven. <i>Other expenses</i>	3 296	—	3 230	—	3 516	—
Inkomsten. <i>Revenues.</i>	—	136 715	—	146 118	—	172 531
6. Venduwezen. <i>Auction service.</i>						
Personeel. <i>Personnel.</i>	284	—	298	—	262	—
Verdere uitgaven. <i>Other expenses</i>	103	—	47	—	54	—
Inkomsten. <i>Revenues.</i>	—	3 180	—	2 630	—	2 159
7. In- en Uitvoerrechten en Accijnzen. <i>Import and export duties and excises.</i>						
Personeel. <i>Personnel.</i>	4 710	—	4 648	—	4 302	—
Verdere uitgaven. <i>Other expenses.</i>	626	—	630	—	722	—
Inkomsten. <i>Revenues.</i>	—	135 125	—	168 059	—	148 982
8. Landelijke inkomsten. <i>Service of Native land-taxes.</i>						
Personeel. <i>Personnel.</i>	773	—	785	—	1 175	—
Verdere uitgaven. <i>Other expenses</i>	3 796	—	3 861	—	3 799	—
Inkomsten. <i>Revenues.</i>	—	37 141	—	36 800	—	36 604
9. Opiumfabriek. <i>Opium manufactory. (1)</i>						
Uitgaven. <i>Expenses.</i>	—	—	3 949	—	4 589	—
Inkomsten. <i>Revenues.</i>	—	—	—	4 909	—	5 513
10. Opiumregie. <i>Opium State-monopoly.</i>						
Uitgaven. <i>Expenses.</i>	7 128	—	7 795	—	8 337	—
Inkomsten. <i>Revenues.</i>	—	34 600	—	40 979	—	42 871
11. Pandhuisdienst. <i>Gov. Pawnshops-service. (1)</i>						
Uitgaven. <i>Expenses.</i>	—	—	7 614	—	7 334	—
Inkomsten. <i>Revenues.</i>	—	—	—	24 011	—	22 169
12. Gouvernements-Accountantsdienst. <i>Gov. Accountants-service.</i>						
Personeel. <i>Personnel.</i>	423	—	373	—	362	—
Verdere uitgaven. <i>Other expenses.</i>	21	—	20	—	19	—
Inkomsten. <i>Revenues.</i>	—	4	—	12	—	19
13. Reiswezen. <i>Travelling office.</i>						
Personeel. <i>Personnel.</i>	315	—	302	—	300	—
Verdere uitgaven. <i>Other expenses.</i>	30	—	39	—	48	—
Reiskosten. <i>Travelling expenses</i>	20 125	—	20 613	—	19 976	—
Inkomsten. <i>Revenues.</i>	—	265	—	—	—	—
14. Pensioenen, enz. <i>Pensions etc.</i>						
Burgerlijke pensioenen. <i>Civil pensions.</i>	21 625	—	20 688	—	19 432	—
Militaire pensioenen. <i>Military pensions.</i>	24 767	—	24 616	—	24 068	—
Uitkeeringen aan de burgerlijke pensioen- en weduwen- en weezenfondsen. <i>Contributions to the civil pensionfunds.</i>	12 858	—	11 988	—	7 988	—
Uitkeeringen aan de militaire pensioenfondsen. <i>Contributions to the military pensionfunds.</i>	5 580	—	5 190	—	4 750	—
Inkomsten. <i>Revenues.</i>	—	4 764	—	3 534	—	3 871
15. Verlofs- en Non-Activiteitsbezoedgingen, wachtgeld, onderstanden, enz. <i>Furlough pays etc.</i>						
Uitgaven. <i>Expenses.</i>	6 494	—	7 051	—	6 598	—
Inkomsten. <i>Revenues.</i>	—	152	—	14	—	12
16. Voorschotten op bezoldiging. <i>Advances on salaries.</i>						
Uitgaven. <i>Expenses.</i>	1 355	—	1 125	—	1 195	—
Inkomsten. <i>Revenues.</i>	—	1 216	—	1 099	—	1 156
17. Uitzending van personeel. <i>Personnel sent out.</i>						
Uitgaven. <i>Expenses.</i>	759	—	757	—	1 001	—
18. Aandeel in de winst van de Javasche-Bank <i>Share in the profit of the Java-Bank.</i>						
Uitgaven. <i>Expenses.</i>	—	3 600	—	3 231	—	2 985
19. Overige Uitgaven. <i>Other expenses</i>	1 199	—	1 015	—	1 660	—
20. Uitkeering voordeel saldo van het bedrijf door: <i>Payment surplus.</i>						
a. Opiumfabriek. <i>Opium factory.</i>	—	2	—	—	—	—
b. Pandhuisdienst. <i>Pawnshop-service.</i>	—	11 119	—	—	—	—
21. Overige Ontvangsten. <i>Other revenues</i>	—	1 166	—	1 650	—	2 693

(1) Voor 1930 vervallen in verband met de invoering der Bedrijvenwet. *In 1930 omitted in connection with the Industries Act.*

Omschrijving. Specification.	1930.		1929.		1928.	
	Uitgaven. Expenses.	Ontvangsten. Revenues.	Uitgaven. Expenses.	Ontvangsten. Revenues.	Uitgaven. Expenses.	Ontvangsten. Revenues.
<b>III. INDISCHE SCHULD.</b> <b>N. E. I. Debt.</b>						
1. Rente van vlottende schuld. <i>Interest of floating debt.</i>						
Uitgaven. <i>Expenses</i> . . . . .	2 901	—	340	—	37	—
2. Rente van vaste schuld. <i>Interest of consolidated debt.</i>						
Uitgaven. <i>Expenses</i> . . . . .	49 909	—	51 430	—	56 167	—
3. Aflossing van vaste schuld. <i>Redemption of consolidated debt.</i>						
Uitgaven. <i>Expenses</i> . . . . .	34 447	—	47 554	—	41 875	—
4. Uitkeeringen aan de Landsbedrijven. <i>Payments to Gov. industries and services.</i>						
Uitgaven. <i>Expenses</i> . . . . .	8 857	—	—	—	—	—
5. Uitkeeringen door de Landsbedrijven. <i>Payments from Gov. Industries and services.</i>						
Ontvangsten. <i>Revenues</i> . . . . .	—	10 414	106	—	127	—
6. Overige uitgaven. <i>Other expenses</i> . . . . .	—	255	—	—	—	—
7. Overige ontvangsten. <i>Other revenues</i> . . . . .	—	630	—	—	—	—
<b>IV. Departement van Binnenlandsch Bestuur.</b> <b>Department of Civil Service.</b>						
1. Departement. <i>Department.</i>						
Personeel. <i>Personnel.</i> . . . . .	980	—	1 018	—	987	—
Materieel. <i>Material.</i> . . . . .	55	—	64	—	40	—
2. Binnenlandsch Bestuur. <i>Civil Service.</i>						
a. Europeesch bestuur. <i>Eur. civil service.</i>						
Personeel. <i>Personnel.</i> . . . . .	10 148	—	10 765	—	10 220	—
Materieel. <i>Material.</i> . . . . .	(?) 474	—	(?) 523	—	(?) 548	—
b. Inlandsch bestuur. <i>Native civil service.</i>						
Personeel. <i>Personnel.</i> . . . . .	10 649	—	10 239	—	9 697	—
Materieel. <i>Material.</i> . . . . .	75	—	—	—	—	—
3. Politie— <i>Police.</i>						
Personeel. <i>Personnel.</i> . . . . .	21 031	829	19 921	913	18 836	815
Materieel. <i>Material.</i> . . . . .	4 081	46	3 699	51	3 178	93
4. Chineesche Zaken. <i>Chinese affairs.</i>						
Personeel. <i>Personnel.</i> . . . . .	103	—	95	—	80	—
Materieel. <i>Material.</i> . . . . .	5	0,5	5	0,4	5	0,5
5. Japansche Zaken— <i>Japanese affairs.</i>						
Personeel. <i>Personnel.</i> . . . . .	22	—	22	—	13	—
Materieel. <i>Material.</i> . . . . .	1	—	1	—	1	—
6. Bestuurs hervorming. <i>Reform of the administration.</i>						
Personeel. <i>Personnel.</i> . . . . .	104	—	89	—	68	—
Materieel. <i>Material.</i> . . . . .	6	—	4	—	4	—
7. Agrarische Zaken. <i>Agrarian affairs.</i>						
Personeel. <i>Personnel.</i> . . . . .	57	—	45	—	55	—
Materieel. <i>Material.</i> . . . . .	51	—	49	—	38	—
8. Terugbrenging particuliere landerijen. <i>Buying-back of the private lands.</i>						
Personeel. <i>Personnel.</i> . . . . .	—	—	—	—	—	—
Materieel. <i>Material.</i> . . . . .	—	—	—	—	—	—
Kapitaalsuitgaven. <i>Capital expenses.</i> . . . . .	5 808	217	6 872	212	3 923	79
9. Afkoop heerdienst. <i>Ransom statute labour.</i> . . . . .	6 419	6 711	6 469	6 230	5 682	5 404
10. Verrekeningen met Zelfbest. Landschappen. <i>Account with Native States.</i>						
Java en — and — Mad. . . . .	1 484	122	2 349	244	1 650	94
Buitengewesten. <i>Outerprovinces</i> . . . . .	4 794	5 402	4 459	5 536	3 682	6 945
11. Verrekeningen met andere Inlandsche rechtsgemeenschappen. <i>Id. with other Nat. local resorts.</i>						
Java en and Mad. . . . .	17	—	2	—	2	—
Buitengewesten. <i>Outerprovinces</i> . . . . .	82	—	81	—	89	—
12. Interneeringen enz. <i>Internments etc.</i>						
Uitgaven. <i>Expenses</i> . . . . .	567	—	591	—	490	—
13. Volkscredietwezen en coöperatie. <i>People's Creditbanks and co-operation.</i>						
a. Kantoor Adviseur Volkscredietwezen. <i>Office of the Adviser for People's creditbanks.</i>						
Personeel. <i>Personnel.</i> . . . . .	14	—	13	—	16	—
Materieel. <i>Material.</i> . . . . .	4	—	3	—	0,4	—

(?) Hieronder zijn begrepen de kantoorkosten voor het Inlandsch bestuur, welke niet te splitsen zijn. *Incl. of the office-expenses of the Native Civil Service.*

Omschrijving. Specification.	1930.		1929.		1928.	
	Uitgaven. Expenses.	Ontvangsten. Revenues.	Uitgaven. Expenses.	Ontvangsten. Revenues.	Uitgaven. Expenses.	Ontvangsten. Revenues.
b. Centrale kas. <i>Central bank for people's creditbanks (a).</i>						
Personeel. <i>Personnel.</i> . . . . .	608	)	566	)	551	)
Materieel. <i>Material.</i> . . . . .	20	)	18	)	10	)
14. Landverhuizing. <i>Native transmigration.</i>						
Personeel. <i>Personnel.</i> . . . . .	33	)	133	)	67	)
Materieel. <i>Material.</i> . . . . .	—	)	—	)	—	)
15. Verrekeningen met autonome gebiedsdeelen. <i>Account with autonomous regions.</i>						
a. Provincies. <i>Provinces.</i> . . . . .	22 535	)	19 538	)	13 069	)
b. Regentschappen. <i>Regencies.</i> . . . . .	—	)	—	)	—	)
c. Gemeenten. <i>Municipalities.</i> . . . . .	4 304	)	5 442	)	5 162	)
d. Andere locale ressorten. <i>Other local resorts.</i> . . . . .	2 116	)	2 005	)	3 613	)
16. Indienststelling burgemeesters. <i>Commissioning of burgomasters.</i>						
Personeel. <i>Personnel.</i> . . . . .	360	)	349	)	237	)
17. Decentralisatiekantoor. <i>Decentralisation service.</i>						
Personeel. <i>Personnel.</i> . . . . .	110	)	114	)	113	)
Materieel. <i>Material.</i> . . . . .	10	)	11	)	7	)
18. Voorschotten. <i>Advances.</i> . . . . .	2 673	)	3 006	)	3 223	)
19. Bouwwerken. <i>Buildings.</i> . . . . .	2 116	)	2 494	)	1 867	)
20. Overige uitgaven en ontvangsten. <i>Other expenses and revenues.</i>	9 909	)	10 524	)	9 690	)

**V. Depart. van Onderwijs en Eeredienst.  
Departm. of Education and Cults.**

**A. ONDERWIJS. Education.**

**1. Lager onderw. met Nederl. als voertaal. Elementary education. Dutch medium.**

**a. Voorbereidend (Fröbel) onderwijs. Kindergarten. Bijzondere Fröbelscholen-subsidies. Private kindergarten subsidies.**

**b. Lager onderwijs. Elementary education.**

**1. Inspectie. Inspection.**

Personeel. *Personnel.* . . . . . 253 )  
Materieel. *Material.* . . . . . 5,5 )

**2. Openb. Eur. lagere scholen. Public Eur. elem. schools.**

Personeel. *Personnel* (²). . . . . 4 270,8 )  
Materieel. *Material.* . . . . . 230 )

Gebouwen. *Buildings.* . . . . . (³) 127,8 )

Schoolgelden. *School fee.* . . . . . — )

**3. Openb. Holl. Inl. Sch. (Inb. Speciale en Schakel-) Publ. Dutch vernac. sch. incl. of Special and Link sch.**

Personeel. *Personnel.* . . . . . 4 490 )  
Materieel. *Material.* . . . . . 395 )

Gebouwen. *Buildings.* . . . . . (⁴) 838,4 )

Schoolgelden. *School fee.* . . . . . — )

**4. Openb. Holl. Chin sch. Public Dutch-Chinese schools.**

Personeel. *Personnel.* . . . . . 1 441,1 )

Materieel. *Material.* . . . . . 115 )

Gebouwen. *Buildings.* . . . . . (⁵) 115,8 )

Schoolgelden. *School fee.* . . . . . — )

**5. Bijz. Eur. lagere-, Holl. Inl.- en Holl. Chin. scholen, (Inb. Schakelsch.). Private Eur. elem. Dutch vernac. and Dutch Chin. schools (incl. of linksch).**

Subsidies . . . . . 6 478,1 )

(a) Het voordeelig verschil tusschen ontvangsten en uitgaven is het gevolg van de omstandigheid, dat de Centrale kas behalve de restitutie der salarissen van het Gouv. personeel een percentage voor kosten van verloven en pensioenen aan het Land vergoedt. *The surplus (receipts minus expenses) is the consequence of the fact that the Bank for people's creditbanks, besides the restitution of the salaries of the Gov. personnel, pays to the Gov. a percentage of the advances for leaves and pensions.*

(²) W. o. begrepen de uitgaven wegens voorloopige bezoldigingen, gratificaties enz. van uit Nederland gezonden leerkrachten. *Incl. of the prov. salaries, etc. of teachers sent out from the Netherlands.*

(³) Behalve dit bedrag is door het Dep. der Burg. Openb. Werken aan diverse onderhoudskosten voor scholen Europeesch onderwijs f 83 304,90 uitgegeven. *Moreover the Dep. of public works paid f 83 304,90 for repair of buildings of European education.*

(⁴) Door het Dep. der Burg. Openb. Werken werd voor diverse onderhoudskosten voor scholen Holl. Inl. onderwijs f 39 229,50 uitgegeven. *Moreover the Dep. of public works paid f 39 229,50 for repair of buildings of Dutch vernacular schools.*

(⁵) Door het Dept. der Burg. Openb. Werken werd voor diverse onderhoudskosten voor scholen Holl. Chin. Onderwijs f 20 339,35 uitgegeven. *Moreover the Dep. of public works paid f 20 339,35 for repair of buildings for Dutch-Chinese schools.*

Omschrijving. Specification.	1930.		1929.		1928.	
	Uitgaven. Expenses.	Ontvangsten. Revenues.	Uitgaven. Expenses.	Ontvangsten. Revenues.	Uitgaven. Expenses.	Ontvangsten. Revenues.
6. Uitzending en buitenl. verlof van leeraren en onderw. bij het bijz. ond. <i>Outsending and leave abroad of teachers of the private education.</i>	750	—	527,3	—	678,6	—
Uitzendings ( <i>Outsending</i> ) subsidies . . . . .	525	—	689,8	—	887,9	—
Verlofs ( <i>leave</i> ) subsidies . . . . .	—	—	—	—	—	—
2. Lager ond. met een Inl. taal als voertaal. <i>Vernacular elementary sch.</i>						
a. Inspectie lager ond. en volkssch. <i>Inspect. elem. sch. and Nat. vill. sch.</i>						
Personeel. <i>Personnel</i> . . . . .	1 385	—	1 334,2	—	1 222,5	—
Materieel. <i>Material</i> . . . . .	12	—	10,5	—	10,7	—
b. Openb. Inl. sch. <i>Publ. vern. schools.</i>						
Personeel. <i>Personnel</i> . . . . .	9 165,4	—	8 613,4	—	7 621,9	—
Materieel. <i>Material</i> . . . . .	1 134	—	922,4	—	1 018,6	—
Gebouwen. <i>Buildings</i> . . . . .	( <sup>7</sup> ) 664,7	—	545,7	—	x	—
Schoolgelden. <i>School fee</i> . . . . .	—	979,5	—	985,4	—	946
c. Inl. volksscholen. <i>Public Nat. village sch.</i>						
Personeel. <i>Personnel</i> ( <sup>8</sup> ) . . . . .	6 492	—	5 751,2	—	5 124,3	—
Materieel. <i>Material</i> ( <sup>8</sup> ) . . . . .	920	—	600,7	—	584,7	—
d. Bijzondere Inl. sch. <i>Private vern. sch.</i>						
Subsidies . . . . .	2 405,2	—	1 984,8	—	1 931,7	—
3. Voortgezet en Middelbaar onderwijs. <i>Higher elem. and Secondary education.</i>						
a. Meer uitgebr. Lag. Ond. (M.U.L.O.) <i>Higher elem. schools.</i>						
1. Inspectie. <i>Inspection.</i>						
Personeel. <i>Personnel</i> . . . . .	31,4	—	30,1	—	29,6	—
Materieel. <i>Material</i> . . . . .	0,6	—	0,7	—	0,7	—
2. Openb. Mulo-afdn. der Alg. Middelb. school. <i>Public Mulo-schools.</i>						
Personeel. <i>Personnel</i> . . . . .	3 247,6	—	3 065,8	—	2 857,2	—
Materieel. <i>Material</i> . . . . .	300	—	253,4	—	300,5	—
Gebouwen. <i>Buildings</i> . . . . .	( <sup>9</sup> ) 178,7	—	176,3	—	x	—
Schoolgelden. <i>School fee</i> . . . . .	—	600,9	—	525,2	—	505,5
3. Hoogere Burgerschool en de Wis- en Natuurkundige afd. (V.H.O. afd. B) der Alg. Middelb. school te Malang en Medan. <i>Public Secondary school and the mathematical and physical section of the Gen. sec. school at Malang and Medan.</i>						
Personeel. <i>Personnel</i> . . . . .	479,2	—	379,2	—	51,4	—
Materieel. <i>Material</i> . . . . .	46,5	—	47,2	—	34,7	—
Schoolgelden. <i>School fee</i> . . . . .	—	123,4	—	93,8	—	52,4
Gebouwen. <i>Buildings</i> . . . . .	( <sup>9</sup> ) 188,3	—	375,1	—	x	—
4. Bijzondere Mulo scholen. <i>Private Mulo schools.</i>						
Subsidies . . . . .	1 460	—	1 192,2	—	994,1	—
b. Middelbaar ond. <i>Secondary education.</i>						
1. Inspectie. <i>Inspection.</i>						
Personeel. <i>Personnel</i> . . . . .	29,5	—	17,4	—	16,8	—
Materieel. <i>Material</i> . . . . .	0,6	—	0,6	—	0,6	—
2. Openb. Hoogere Burgerscholen, (inb. de P.H.S.) <i>Public Secondary schools.</i>						
Personeel. <i>Personnel</i> . . . . .	1 601,2	—	1 566	—	1 560,4	—
Materieel. <i>Material</i> . . . . .	51,5	—	40,4	—	43,9	—
Gebouwen. <i>Buildings</i> . . . . .	( <sup>9</sup> ) 17,9	—	13,3	—	x	—
Schoolgelden. <i>School fee</i> . . . . .	—	437,5	—	404,3	—	389,2
3. Alg. Middelbare scholen. <i>Gen. Secondary schools.</i>						
Personeel. <i>Personnel</i> . . . . .	477	—	445,2	—	407,9	—
Materieel. <i>Material</i> . . . . .	33,8	—	24,5	—	44,1	—
Schoolgelden. <i>School fee</i> . . . . .	—	64,1	—	86,2	—	52,5
Gebouwen. <i>Buildings</i> . . . . .	( <sup>9</sup> ) 16,7	—	132,8	—	x	—
4. Bijzondere Hoogere Burgerscholen. <i>Private Secondary schools.</i>						
Subsidies . . . . .	827,8	—	702,6	—	377,6	—
4. Hooger onderwijs. <i>University.</i>						
a. Technische Hoogeschool. <i>Technical faculty, Bandoeng</i>						

(<sup>7</sup>) Door het Dep. der Burg. Openb. Werken werd voor diverse onderhoudskosten voor scholen Inlandsch Onderwijs f164763,50 uitgegeven. *Moreover the Dept. of public works paid f164763,50 for repair of buildings for Nat. village schools.*

(<sup>8</sup>) M. I. van de uitgaven voor de kantoren van den Adviseur voor het Inl volksonderwijs, dien voor de volksscholen in Atjeh en dien voor de leergangen voor Inl volksonderwijzers. *Incl. of the expenses for the offices of the Adviser for the Nat. vill. schools, the Adv. for the Nat. vill. schools in Acheen and the Adv. for the courses for Nat. vill. schoolmasters.*

Omschrijving. Specification.	1930.		1929.		1928.	
	Uitgaven. Expenses.	Ontvangsten. Revenues.	Uitgaven. Expenses.	Ontvangsten. Revenues.	Uitgaven. Expenses.	Ontvangsten. Revenues.
Personeel. <i>Personnel</i> . . . . .	230,8	—	236	—	221,4	—
Materieel. <i>Material</i> . . . . .	55	—	43,9	—	50,8	—
Gebouwen. <i>Buildings</i> . . . . .	(*) 8,3	—	16,8	—	X	—
Collegegelden. <i>Lecture fee</i> . . . . .	—	29	—	22,3	—	16,2
b. Rechtshoogeschool. <i>Faculty of Law</i> . Batavia.						
Personeel. <i>Personnel</i> . . . . .	164,9	—	172	—	169	—
Materieel. <i>Material</i> . . . . .	26	—	60,7	—	27,2	—
Gebouwen. <i>Buildings</i> . . . . .	(*) 33	—	64,5	—	X	—
Collegegelden. <i>Lecture fee</i> . . . . .	—	45,3	—	35,4	—	37,9
c. Geneeskundige Hoogeschool. <i>Medical faculty</i> . Batavia geopend 1927.						
Personeel. <i>Personnel</i> . . . . .	352,1	—	245,6	—	189,8	—
Materieel. <i>Material</i> . . . . .	132,5	—	145,5	—	181,1	—
Gebouwen. <i>Buildings</i> . . . . .	(*) 13,9	—	8,3	—	X	—
Collegegelden. <i>Lecture fee</i> . . . . .	—	54,3	—	36	—	15,8
5. Vakonderwijs m. Ned. als voertaal. <i>Professional educ.— Dutch med.</i> (*)						
a. Opleidingsscholen v. Inl. ambtenaren. <i>Trainingsch. for Nat. Civil servants</i> .						
Personeel. <i>Personnel</i> . . . . .	347,7	—	298,8	—	254,2	—
Materieel. <i>Material</i> . . . . .	41,2	—	40,4	—	35,2	—
Gebouwen. <i>Buildings</i> . . . . .	16,3	—	24,5	—	X	—
Schoolgelden. <i>School fee</i> . . . . .	—	16,9	—	16,6	—	14
b. Rechtsschool. <i>Secondary Law sch.</i> Batavia.						
Personeel. <i>Personnel</i> . . . . .	—	—	—	—	7,3	—
Materieel. <i>Material</i> . . . . .	—	—	—	—	1	—
Schoolgelden. <i>School fee</i> . . . . .	—	—	—	—	—	4,6
c. Handelssond. <i>Comm. education</i> .						
1. Openb. Handelsleergang. <i>Public comm. course</i> . Batavia (geopend 1926).						
Personeel. <i>Personnel</i> . . . . .	12,8	—	10	—	10,2	—
Materieel. <i>Material</i> . . . . .	0,5	—	0,4	—	0,2	—
Schoolgelden. <i>School fee</i> . . . . .	—	3,4	—	3,4	—	2
2. Openbare Handelsleergang. <i>Public comm. course</i> Soerabaja.						
Personeel. <i>Personnel</i> . . . . .	12,7	—	12,6	—	11,4	—
Materieel. <i>Material</i> . . . . .	0,5	—	0,4	—	0,4	—
Schoolgelden. <i>School fee</i> . . . . .	—	6,8	—	6,2	—	5,1
d. Technisch ond. <i>Technical education</i> .						
1. Inspectie. <i>Inspection</i> .						
Personeel. <i>Personnel</i> . . . . .	23,9	—	26	—	15,6	—
Materieel. <i>Material</i> . . . . .	0,6	—	0,6	—	0,6	—
2. Openb. Techn. scholen. <i>Public techn. schools</i> .						
Personeel. <i>Personnel</i> . . . . .	1 172,6	—	1 117,6	—	1 080,9	—
Materieel. <i>Material</i> . . . . .	129	—	149,9	—	134,7	—
Gebouwen. <i>Buildings</i> . . . . .	(*) 13,9	—	52,4	—	X	—
Schoolgelden. <i>School fee</i> . . . . .	—	118,4	—	133,2	—	117,8
3. Openb. Ambachtsleerg. <i>Publ. techn. course</i> . Batavia.						
Personeel. <i>Personnel</i> . . . . .	127,2	—	109,2	—	96,4	—
Materieel. <i>Material</i> . . . . .	18,5	—	38,1	—	15,2	—
Gebouwen. <i>Buildings</i> . . . . .	(*) 5,8	—	43,6	—	X	—
Schoolgelden. <i>School fee</i> . . . . .	—	2,7	—	2,2	—	1,1
4. Zeevaartkundige leerg. <i>Nautical course</i> . Batavia						
Personeel. <i>Personnel</i> . . . . .	27	—	26,3	—	13,8	—
Materieel. <i>Material</i> . . . . .	10	—	7,9	—	8,6	—
Schoolgelden. <i>School fee</i> . . . . .	—	0,6	—	0,6	—	0,9
5. Bijzonder vakonderwijs. <i>Priv. profess. education</i> . (*) Subsidies . . . . .	311,2	—	208,6	—	255	—
6. Vakond. met een Inl. taal als voertaal. <i>Vernac. profess. education</i> .						
a. Openb. ambachtsscholen voor Inl. <i>Public vernac. techn. schools</i> .						
Personeel. <i>Personnel</i> . . . . .	599,6	—	531,7	—	426,9	—
Materieel. <i>Material</i> . . . . .	209	—	239	—	198	—
Gebouwen. <i>Buildings</i> . . . . .	96,7	—	217,4	—	X	—
Schoolgelden. <i>School fee</i> . . . . .	—	24,9	—	20,7	—	18,9
b. Bijz. ambachtsscholen voor Inl. <i>Private vernac. techn. schools</i> .						

(\*) Voor het Medisch Onderwijs zie C „Volksgezondheid” For the Medical education see C. „Civil Medical service”.



Omschrijving. Specification.	1930.		1929.		1928.	
	Uitgaven. Expenses.	Ontvangsten. Revenues.	Uitgaven. Expenses.	Ontvangsten. Revenues.	Uitgaven. Expenses.	Ontvangsten. Revenues.
7. Opl. van onderwijskrachten met Ned. als voertaal. <i>Training of teachers Dutch med.</i>	113,1	—	176,2	—	51,2	—
a. Openbare Opleidingsinrichting. <i>Public trainingschools for teachers.</i> <sup>(11)</sup>						
Personeel. <i>Personnel</i> . . . . .	747,9	—	564	—	584,5	—
Materieel. <i>Material</i> . . . . .	294,4	—	252,4	—	266,1	—
Gebouwen. <i>Buildings</i> . . . . .	28,7	—	24,4	—	X	—
Schoolgelden. <i>School fee</i> . . . . .	—	105,2	—	97,7	—	98,6
b. Bijz. Opl. inricht. <i>Private tr. sch. for trs.</i> <sup>(12)</sup>	944,8	—	623,2	—	299,2	—
Subsidies . . . . .						
8. Opleiding van onderw. kr. met een Inl. taal als voertaal. <i>Vernac. training courses for teachers.</i>						
a. Openb. opl. inrichting. <i>Public training instit.</i> <sup>(13)</sup>						
Personeel. <i>Personnel</i> . . . . .	588,2	—	598,8	—	506,1	—
Materieel. <i>Material</i> . . . . .	352,5	—	362	—	310,3	—
Gebouwen. <i>Buildings</i> . . . . .	( <sup>14</sup> ) 40,6	—	60,4	—	X	—
Schoolgelden. <i>School fee</i> . . . . .	—	55	—	55,5	—	45,5
b. Bijzonder opl. inrichting. <i>Private training instns.</i>	520,6	—	430,8	—	565,5	—
Subsidies . . . . .						
9. Huishoudond. <i>Sch. for housewifery.</i>						
1. Inspectie. <i>Inspection.</i>						
Personeel. <i>Personnel</i> . . . . .	15,7	—	10,7	—	15,4	—
Materieel. <i>Material</i> . . . . .	0,3	—	0,3	—	0,3	—
2. Openbare huishoudeleergangen te <i>Public courses in housewifery at Jogjakarta and Madioen.</i>						
Personeel. <i>Personnel</i> . . . . .	22	—	19,6	—	23,6	—
Materieel. <i>Material</i> . . . . .	11,5	—	13,8	—	—	—
Schoolgelden. <i>School fee</i> . . . . .	—	5,8	—	5,5	—	1,7
3. Openbare Vakschool voor meisjes te <i>Public training school for girls at Weltevreden.</i>						
Personeel. <i>Personnel</i> . . . . .	47,5	—	28,9	—	10,1	—
Materieel. <i>Material</i> . . . . .	15	—	12,7	—	12,3	—
Schoolgelden. <i>School fee</i> . . . . .	—	8,6	—	6,2	—	2,8
Gebouwen. <i>Buildings</i> . . . . .	( <sup>15</sup> ) 1	—	2,1	—	X	—
4. Bijzonder huishoudonderwijs. <i>Private courses in housewifery.</i>						
Subsidies . . . . .	57,6	—	60,5	—	—	—
10. Toezicht op de lich. opvoeding van de jeugd. <i>Inspection Gymnastics.</i>						
Personeel. <i>Personnel</i> . . . . .	12,6	—	—	—	38,6	—
Materieel. <i>Material</i> . . . . .	16,3	—	—	36,2	—	—
11. Toezicht op het ond. in handenarbeid. <i>Inspection instr. manual labour.</i>						
Personeel. <i>Personnel</i> . . . . .	11,4	—	—	—	19,7	—
Materieel. <i>Material</i> . . . . .	11,6	—	—	22,6	—	—
12. Toezicht op de opvoeding van jonge lieden. <i>Inspection education young men.</i>						
Personeel. <i>Personnel</i> . . . . .	17,3	—	—	—	18,1	—
Materieel. <i>Material</i> . . . . .	0,9	—	—	18,2	—	—
13. Studiebeurzen voor onbemiddelde leerlingen. <i>Scholarships for unmoneyed scholars.</i>	322,5	—	318,8	—	275,1	—
14. Depot van boeken en leermiddelen. <i>Depot of books and educational appliances.</i>						
Personeel. <i>Personnel</i> <sup>(16)</sup> . . . . .	69,3	—	—	—	115,7	—
Materieel. <i>Material</i> . . . . .	56,6	—	—	—	—	—
Baten. <i>Profits</i> . . . . .	—	104	—	90,9	—	90

<sup>(10)</sup> Gemeent. Bureau curs. Batavia, Lg. v. opl. v. glasbl. en instr. makers Bandoeng, Techn. sch., techn. avondsch. en Gemeent. Handelsschool Semarang, Burgerav. sch. Soerabaja *Munic bur. c. at Batavia, tr. c. f. glassblowers and instr. makers Bandoeng. Techn. sch., techn. evening sch. and Mun. Comm. sch. Semarang Techn. evening sch. Soerabaja.*

<sup>(11)</sup> Openb. Fröbelk. school Bandoeng, Norm. lg. voor de Eur. hulpakte — *Public sch. for kinderg. Bandoeng and the Norm. c. for Eur. elem. lower dipl. — Norm. scholen voor de Eur. hoofdakte — Norm. schools for Eur. head cert. — Lg. voor de natuurk. — c. for natural hist. — Batavia, Hoogere Kweeksch. — Higher tr. sch. — Bandoeng en Magelang, Kweeksch. v. Inl. ond. — Tr. sch. for Nat. teachers, H. C. Kweeksch. — D. chin. tr. sch. — Mr. Corn., gelegenheden t. voortgez. studie der Ned. taal door aan een Kweeksch. opg. Inl. ond. — courses in Dutch by trained pers. — Inst. voor de studie van Inl. talen en L. en Vk. van N. I. Batavia. — Inst. f. Nat. languages, Ethnoogr. and Geogr. en Openb. Kweeksch. — Pub. Higher tr. sch. — Soerabaja.*

<sup>(12)</sup> Inb. de bijz. Fröbelk. sch. te Mendoet en Semarang. — *Incl. of the private kindergarten tr. schools at Mendoet and Semarang.* en de bijz. Holl. Inl. kweekschool — *priv. Dutch vernac. tr. sch. — Lembang, Jogjakarta en Moentilan.*

<sup>(13)</sup> Norm. scholen v. Inl. hulpond. (essen) — *Normalsch. f. Nat. teachers —, zoomede Norm. lgn. voor idem — Normalcourses, for the same.*

<sup>(14)</sup> M. i. van de aan debitanten voor den verkoop van schoolwerken betaalde loonen. — *Incl. the wages paid out to the retailers for the sale of schoolbooks.*

Omschrijving. <i>Specification.</i>	1930.		1929.		1928.	
	Uitgaven. <i>Expenses.</i>	Ontvangsten. <i>Revenues.</i>	Uitgaven. <i>Expenses.</i>	Ontvangsten. <i>Revenues.</i>	Uitgaven. <i>Expenses.</i>	Ontvangsten. <i>Revenues.</i>
15. Dienst van de Volkslectuur. <i>Service of popular libraries.</i>						
Personeel. <i>Personnel</i> . . . . .	332,5	—	328,2	—	300,8	—
Materieel. <i>Material</i> . . . . .	374,6	—	322,7	—	331,8	—
Baten. <i>Profits</i> . . . . .	—	276,8	—	256,3	—	254,3
16. Kunsten en wetensch. u.z. natuurwet. <i>Arts and sciences.</i>						
Personeel. <i>Personnel</i> . . . . .	233,4	—	217,2	—	212,2	—
Materieel. <i>Material</i> . . . . .	127,5	—	148	—	136	—
17. Overige uitgaven. <i>Other expenses</i> . . . . .	150,1	—	431,3	—	2 060,9	—
Totaal personeel. <i>Personnel</i> . . . . .	38 537,5	—	35 714,5	—	32 378,—	—
Totaal Materieel. <i>Material</i> . . . . .	5 129,9	—	4 745,7	—	4 634,5	—
Totaal Gebouwen. <i>Buildings</i> . . . . .	2 056,6	—	2 786	—	2 060,9	—
Totaal Subsidies. <i>Subsidies</i> . . . . .	14 573,4	—	12 616,4	—	11 597,8	—
Baten. <i>Profits</i> . . . . .	—	6 000,7	—	5 741,7	—	5 360,1
B. EEREDIENST. <i>Cults.</i>						
1. Protestantische Eeredienst. <i>Protestant churches.</i>						
Personeel. <i>Personnel</i> . . . . .	974,2	—	956,4	—	1 007,9	—
Materieel. <i>Material</i> . . . . .	133,9	—	140,3	—	154,5	—
2. Roomsche Katholieke Kerk. <i>Roman-Catholic Church.</i>						
Personeel. <i>Personnel</i> . . . . .	355,8	—	368,2	—	355,5	—
Materieel. <i>Material</i> . . . . .	26	—	22,9	—	21,4	—
3. Mohamedaansche Eeredienst. <i>Mohammedan Cult.</i>						
Personeel. <i>Personnel</i> . . . . .	2,2	—	2,2	—	2,3	—
Materieel. <i>Material</i> . . . . .	1,5	—	2,3	—	2,6	—
Totaal personeel <i>personnel</i> . . . . .	1 332,2	—	1 326,8	—	1 365,7	—
Totaal—materieel— <i>material</i> . . . . .	161,4	—	165,5	—	178,5	—
C. VOLKSGEZONDHEID. <i>Civil medical service.</i>						
I. In Nederland. <i>In Holland.</i>						
1. Opleiding voor geneeskundige. <i>Training for physician</i> . . . . .	51,1	—	63,9	—	59,3	—
2. Diverse uitgaven. <i>Other expenses</i> . . . . .	22,7	—	19,2	—	1	—
Totaal. <i>Total</i> . . . . .	73,8	—	83,1	—	60,3	—
II. In Ned. Indië. <i>In N. E. I.</i>						
1. Hoofdkantoor en Inspectie's. <i>Head office and inspections.</i>						
Personeel. <i>Personnel</i> . . . . .	709,6	—	645,2	—	577,1	—
Overige uitgaven. <i>Other expenses</i> . . . . .	59,7	—	54	—	57,8	—
2. Algemeene dienst. <i>General service.</i>						
Personeel. <i>Personnel</i> . . . . .	4 124,2	—	3 921	—	3 537	—
Verdere uitgaven. <i>Other expenses</i> . . . . .	133,1	—	181	—	163,8	—
3. Medisch Onderwijs. <i>Medical education.</i>						
Personeel. <i>Personnel</i> . . . . .	420,5	—	417,7	—	446,4	—
Verdere uitgaven. <i>Other expenses</i> . . . . .	373,5	—	350	—	340,5	—
Opleiding hulp- verpleeg- en verloskundig personeel. <i>Training for assistant, nurse and midwife</i> . . . . .	280,1	—	253,5	—	206,3	—
Schoolgelden. <i>Schoolfees</i> . . . . .	—	10,6	—	18,5	—	27
4. Laboratoria. <i>Laboratories.</i>						
a. Geneeskundig laboratorium. <i>Med. laboratory.</i>						
Personeel. <i>Personnel</i> . . . . .	74,2	—	52,9	—	59,8	—
Verdere uitgaven. <i>Other expenses</i> . . . . .	92,4	—	50	—	39,5	—
Ontvangsten. <i>Receipts</i> . . . . .	—	43,3	—	20,3	—	1
b. Landskoepokinrichting en Instituut Pasteur. <i>Gov. vaccine farm and Pasteur Institute.</i>						
Personeel. <i>Personnel</i> . . . . .	70,2	—	67,5	—	46	—
Verdere uitgaven. <i>Other expenses</i> . . . . .	79,8	—	74,3	—	86,8	—
Ontvangsten. <i>Receipts</i> . . . . .	—	117,4	—	127,6	—	141,8
c. Proefstation voor drink- en afvalwaterzuivering te Manggarai. <i>Experimental station for drinking- and     residual water purification at Manggarai</i> . . . . .	34,5	—	35	—	—	—
5. Voorkoming en bestrijding volks- en besmettelijke ziekten. <i>Prevention of and campaign against epidemics and contageous diseases.</i>						
a. Quarantaine inrichtingen. <i>Quarantine establishment.</i>	141,3	—	130	—	104,3	—
b. Vergoeding geneeskundig onderzoek reizigers pel- grimsschepen en quarantaine gelden. <i>Payment medical examination passengers pilgrimships     and quarantine dues</i> . . . . .	—	187,9	—	218,7	—	305,8
c. Pokken. <i>Small-pox.</i> . . . . .	311	—	305,7	—	291,9	—
d. Plaatselijke gezondheidsdiensten. <i>Local medical     services</i> . . . . .	203,8	—	236	—	253,1	—

Omschrijving. Specification.	1930.		1929.		1928.	
	Uitgaven. Expenses.	Ontvangsten. Revenues.	Uitgaven. Expenses.	Ontvangsten. Revenues.	Uitgaven. Expenses.	Ontvangsten. Revenues.
e. Pest. <i>Plague</i> . . . . .	2136,7	—	2579,7	—	2470,3	—
f. Terugbetaling woningvoorschotten. <i>Repayments of building advances</i> . . . . .	—	567,6	—	567,7	—	516,3
g. Leprabestrijding. <i>Campaign against leper</i> . . . . .	609,6	—	580	—	340,8	—
h. Tuberculosebestrijding <i>do</i> against tuberculosis. . . . .	4	—	50	—	35,8	—
i. Diverse uitgaven. <i>Other expenses</i> . . . . .	501,2	—	285	—	362,8	—
j. Ontvangsten behandeling framboesialijders. <i>Receipts treatment framboesia patients</i> . . . . .	—	317,6	—	387	—	354,8
k. Medisch-hygiënisch propaganda dienst. <i>Medical-hygienical propaganda service</i> . . . . .	137,6	—	114,5	—	—	—
6. Werken in het belang van de Volksgezondheid. <i>Sanitation works</i> .						
a. Assaineeringskantoor.— <i>Drainage office</i> Soerabaja . . . . .	45,3	—	33,9	—	—	—
b. Onderhoud en herstelling assaineeringswerken. <i>Maintenance and repair of drainage works</i> . . . . .	119,7	—	125,6	—	118,2	—
c. Aanleg drinkwaterleidingen. <i>Cost of construction</i> <i>drinkingwaterworks</i> . . . . .	915	—	750,9	—	554,8	—
d. Aanleg riolen. <i>Cost of construction sewers</i> . . . . .	920	—	638,4	—	983,9	—
e. Volkshuisvesting. <i>Housing</i> . . . . .	69	—	84	—	229	—
f. Voorziening in gebrek aan woongelegenheden voor ambtenaren te Medan. <i>Providing in the want of</i> <i>houses for public servants at Medan</i> . . . . .	—	—	100	—	—	—
7. Ziekenzorg. <i>Hospitals</i> .						
a. Gouv. Ziekeninrichtingen. <i>Gov. hospitals</i> .						
Personeel. <i>Personnel</i> . . . . .	647,9	—	758,3	—	788	—
Verdere uitgaven. <i>Other expenses</i> . . . . .	2471,2	—	2334	—	2839,3	—
Ontvangsten. <i>Receipts</i> . . . . .	—	988,2	—	1087,5	—	810
b. Bijdragen aan particuliere Ziekeninrichtingen. <i>Subsidies to private hospitals</i> <sup>(15)</sup> . . . . .	2670,6	—	2044,3	—	2043,3	—
c. Terugbetaling van die inrichtingen verleende voor- schotten. <i>Repayments of advances by these hospitals</i> . . . . .	—	46,1	—	15,2	—	21,7
d. Rente van die voorschotten. <i>Interest of these advances</i> . . . . .	—	20,2	—	17,5	—	21,8
e. Geneeskundige behandeling en verpleging in diverse ziekeninrichtingen. <i>Medical treatment and nursing in</i> <i>different hospitals</i> . . . . .	451,7	—	530,5	—	138,6	—
f. Bijdragen herstellingsoorden zieke en zwakke kinde- ren. <i>Subsidies to health resorts for diseased and weak</i> <i>children</i> . . . . .	17,9	—	47,7	—	25,6	—
g. Bijdragen voor verpleging van zwakzinnigen. <i>Subsidies for nursing of feeble-minded</i> . . . . .	13,4	—	13,6	—	35,9	—
h. Bijdragen kankerinstituut. <i>Subsidies to the Cancer institute</i> . . . . .	7,2	—	7,2	—	—	—
8. Krankzinnigenverpleging. <i>Nursing of insanes</i> .						
a. Krankzinnigengestichten. <i>Insane asylums</i> .						
Personeel. <i>Personnel</i> . . . . .	835,8	—	806,8	—	748,9	—
Verdere uitgaven. <i>Other expenses</i> . . . . .	890,1	—	890	—	940,8	—
Ontvangsten. <i>Receipts</i> . . . . .	—	369,4	—	314,4	—	286,6
b. Doorgangshuizen. <i>Accessory asylums</i> .						
Personeel. <i>Personnel</i> . . . . .	152,2	—	93,2	—	89,3	—
Verdere uitgaven. <i>Other expenses</i> . . . . .	107,5	—	108,5	—	92	—
Ontvangsten. <i>Receipts</i> . . . . .	—	18,8	—	5,1	—	17,1
c. Verplegingstehuizen. <i>Nursing homes</i> .						
Personeel. <i>Personnel</i> . . . . .	42,3	—	66,3	—	84	—
Verdere uitgaven. <i>Other expenses</i> . . . . .	32,6	—	60	—	37,9	—
Ontvangsten. <i>Receipts</i> . . . . .	—	1,6	—	1,2	—	0,1
9. Gebouwen. <i>Buildings</i> .						
a. Onderhoud en herstelling. <i>Cost of maintenance</i> . . . . .	118	—	111,5	—	117,1	—
b. Vernieuwing en nieuwe werken. <i>Lay out. of new</i> <i>works</i> . . . . .	600	—	496,2	—	892,7	—
c. Lokaalhuur. <i>House-rent</i> . . . . .	28	—	35,9	—	35,7	—
Totaal. <i>Total</i> . . . . .	21 726,2	2 688,7	20 553,9	2 780,7	20 095	2 504
Totaal Dep. v. O. en E. <i>Total Dep. of Educ. and Cults.</i> . . . . .	83 517,2	8 689,4	77 908,5	8 522,4	72 310,4	7 864,1
<b>VI. Departement van Landbouw, Nijverheid en Handel</b> <b>Department of Agriculture, Ind. and Commerce.</b>						
1. Departement, w.o. boekerij en fotogr. inrichting. <i>Department incl. of library and fotogr. workshop</i> .						
Personeel. <i>Personnel</i> . . . . .	397	—	408	—	411	—
Materieel. <i>Material</i> . . . . .	66	—	66	—	58	—
Inkomsten. <i>Receipts</i> . . . . .	—	4	—	5	—	6

(15) Inb. ziekenhuizen van locale ressorten. *Incl. of hospitals of local resorts.*

Omschrijving. Specification.	1930.		1929.		1928.	
	Uitgaven. Expenses.	Ontvangsten. Revenues.	Uitgaven. Expenses.	Ontvangsten. Revenues.	Uitgaven. Expenses.	Ontvangsten. Revenues.
2. Natuurwetenschappelijke zaken. <i>Natural scientific matters</i> .						
Personeel. <i>Personnel</i> . . . . .	227	—	254	—	231	—
Materieel. <i>Material</i> . . . . .	114	—	287	—	190	—
Inkomsten. <i>Receipts</i> . . . . .	—	5	—	13	—	12
3. Instituut voor plantenziekten. <i>Institution for plant diseases.</i>						
Personeel. <i>Personnel</i> . . . . .	96	—	79	—	65	—
Materieel. <i>Material</i> . . . . .	32	—	24	—	18	—
Inkomsten. <i>Receipts</i> . . . . .	—	48	—	48	—	46
4. Alg. proefstation v.d. landbouw. <i>Gen. experiment-station for agriculture.</i>						
Personeel. <i>Personnel</i> . . . . .	296	—	243	—	207	—
Materieel. <i>Material</i> . . . . .	176	—	291	—	205	—
Inkomsten. <i>Receipts</i> . . . . .	—	19	—	153	—	303
5. Afdeling Landbouweconomie. <i>Office for agric. economy.</i>						
Personeel. <i>Personnel</i> . . . . .	24	—	21	—	23	—
Materieel. <i>Material</i> . . . . .	2	—	2	—	2	—
6. Veeartsenijkundig laboratorium. <i>Veterinary laboratory.</i>						
Personeel. <i>Personnel</i> . . . . .	103	—	82	—	94	—
Materieel. <i>Material</i> . . . . .	75	—	94	—	78	—
7. Ned. Ind. Veeartsenschool. <i>N.E.I. Veterinary school.</i>						
Personeel. <i>Personnel</i> . . . . .	85	—	91	—	85	—
Materieel. <i>Material</i> . . . . .	46	—	41	—	78	—
Inkomsten. <i>Receipts</i> . . . . .	—	5	—	4	—	4
8. Landbouwvoorlichtingsdienst. <i>Culture Extension Service.</i>						
Personeel. <i>Personnel</i> . . . . .	731	—	713	—	750	—
Materieel. <i>Material</i> . . . . .	441	—	405	—	432	—
Inkomsten. <i>Receipts</i> . . . . .	—	16	—	19	—	20
9. Kinaproefstation en 's Lands Kinaond. <i>Cinchona experimental Station and Gov. Cinchona estate.</i>						
In Nederland. <i>In Holland</i> . . . . .	—	—	54	676	96	631
Personeel. <i>Personnel</i> . . . . .	( <sup>17</sup> ) 22	—	( <sup>16</sup> ) 707	—	( <sup>16</sup> ) 464	—
Materieel. <i>Material</i> . . . . .	—	400	—	254	—	221
Inkomsten. <i>Receipts</i> . . . . .	—	—	—	—	—	—
10. 's Lands Caoutchouc bedrijf. <i>Gov. Rubberestates.</i>						
In Nederland. <i>In Holland</i> . . . . .	—	2	1	3	1	6
Personeel. <i>Personnel</i> . . . . .	( <sup>18</sup> ) 5 023	—	( <sup>18</sup> ) 5 037	—	( <sup>18</sup> ) 4 750	—
Materieel. <i>Material</i> . . . . .	—	3 710	—	6 281	—	8 109
Inkomsten. <i>Receipts</i> . . . . .	—	—	—	—	—	—
11. Opleiding voor land-, tuin- en boschbouw. <i>Training for Agriculture, horticulture and forestry.</i>						
In Nederland. <i>In Holland</i> . . . . .	21	—	—	—	10	—
Personeel. <i>Personnel</i> . . . . .	241	—	244	—	234	—
Materieel. <i>Material</i> . . . . .	75	—	64	—	73	—
Inkomsten. <i>Receipts</i> . . . . .	—	34	—	37	—	29
12. Boschwezen. <i>Forest service.</i>						
In Nederland. <i>In Holland</i> . . . . .	3	1	575	3	272	3
Personeel. <i>Personnel</i> . . . . .	4 264	—	4 093	—	3 952	—
Materieel. <i>Material</i> . . . . .	12 301	17 626	12 182	—	9 239	—
Inkomsten. <i>Receipts</i> . . . . .	—	—	—	25 002	—	19 396
13. Visscherij. <i>Fishery.</i>						
In Nederland. <i>In Holland</i> . . . . .	2	4	2	—	2	—
14. Burg. Veeartsenijk. Dienst. <i>Civil Veterinary Service.</i>						
In Nederland. <i>In Holland</i> . . . . .	17	—	12	—	10	—
Personeel. <i>Personnel</i> . . . . .	398	—	501	—	647	—
Materieel. <i>Material</i> . . . . .	274	—	309	—	456	—
Inkomsten. <i>Receipts</i> . . . . .	—	99	—	120	—	125
15. Afdeling Nijverheid. <i>Office for Industry.</i>						
In Nederland (inb. Handel). <i>In Holland (incl. of Commerce).</i>	355	—	33	—	15	—
Personeel. <i>Personnel</i> . . . . .	296	—	209	—	163	—
Materieel. <i>Material</i> . . . . .	129	—	114	—	124	—
Inkomsten. <i>Receipts</i> . . . . .	—	80	—	67	—	67
Ondersteuning v. nijverh. ondern. <i>Relief of industr. enterpr.</i>	—	—	5	—	—	—
Bijdrage N.I. Jaarbeurs. <i>Contribution N.E.I. industries fair.</i>	—	—	6	83	6	—
16. Centraal Kantoor v.d. Statistiek. <i>Central Office for Statistics.</i>						
Personeel. <i>Personnel</i> . . . . .	518	—	510	—	463	—
Materieel. <i>Material</i> . . . . .	1 890	—	262	—	254	—
Inkomsten. <i>Receipts</i> . . . . .	—	34	—	8	—	20

(<sup>16</sup>) Inb. de inkomsten ad f 21.450 (1929) en f 21.300 (1928) van het Landspersoneel van het Kinaproefstation. *Incl. of the income of f 21.450 (1929) and f 21.300 (1928) of the Gov. personnel of the Cinchona Research Station.*

(<sup>17</sup>) De Lands kina-onderneming is in 1930 aangewezen tot Landsbedrijf in den zin van art. 2 der Indische Bedrijvenwet. *The Gov. Cinchona estate is since 1930 a Gov. industry in the meaning of the Industries Act.*

(<sup>18</sup>) Inb. de inkomsten van het Landspersoneel ad f 5.076 (1930) f 5.472 (1929) en f 5.016 (1928). *Incl. of the income of the Gov. personnel ad f 5.076 (1930) f 5.472 (1929) and f 5.016 (1928).*

Omschrijving. Specification.	1980.		1929.		1928.	
	Uitgaven. Expenses.	Ontvangsten. Revenues.	Uitgaven. Expenses.	Ontvangsten. Revenues.	Uitgaven. Expenses.	Ontvangsten. Revenues.
17. Ykwezen. <i>Gauging office.</i>						
In Nederland. <i>In Holland.</i>	5	—	13	—	22	—
Personeel. <i>Personnel.</i>	217	—	175	—	156	—
Materieel. <i>Material.</i>	52	—	67	—	31	—
Inkomsten. <i>Receipts.</i>	—	565	—	473	—	436
18. Afdeeling Handel. <i>Commerce office.</i>						
Personeel. <i>Personnel.</i>	92	—	81	—	69	—
Materieel. <i>Material.</i>	148	—	75	—	59	—
Inkomsten. <i>Receipts.</i>	—	18	—	12	—	13
19. Indische Centrale Aanschaffingsdienst. <i>N. E. I. Central Office for Acquisition.</i>						
Personeel. <i>Personnel.</i>	297	—	246	—	246	—
Materieel. <i>Material.</i>	47	—	36	—	37	—
20. Ontvangsten uit de: <i>Receipts from the:</i>						
parelvisserij— <i>pearl-fishery.</i>	—	20	—	13	—	20
zeevischvangst— <i>sea-fishery.</i>	—	19	—	19	—	19
vogelnest- en meststofgrotten— <i>edible nests- and manure grotts.</i>	—	41	—	72	—	108
jacht op paradijsvogels enz.— <i>hunt for birds of paradise etc.</i>	—	—	—	—	—	—
jachtakten— <i>shooting-licences.</i>	—	37	—	42	—	37
verzameling van schildpad-eieren— <i>gathering of turtle-eggs.</i>	—	7	—	8	—	9
21. Overige uitgaven en ontvangsten. <i>Other expenses and receipts.</i>						
In Nederland. <i>In Holland.</i>	37	3	129	8	14	4
In Ned. Indië. <i>In N.E.I.</i>	942	705	1 124	643	1 170	1 428
Totaal— <i>Total.</i>	30 452	23 502	29 967	34 066	25 971	31 072
<b>VII. Departement der Burgerlijke Openbare Werken.</b> <i>Department of Civil public works.</i>						
1. Personeel. <i>Personnel.</i>						
a. Departement. <i>Department.</i>	511	—	509	—	498	—
b. Hooger deskundig personeel. <i>Higher-grade technical pers.</i>	2 595	—	3 233	—	3 786	—
c. Lager deskundig personeel. <i>Lower-grade technical personnel.</i>	610	—	1 352	—	2 337	—
d. Administratief personeel. <i>Clerical staff.</i>	354	—	558	—	720	—
e. Verdere personeelsuitgaven. <i>Other expenses.</i>	358	—	159	—	149	—
f. Terugbetaalde personeelsuitgaven. <i>Repaid expenses.</i>	—	26	—	45	—	40
g. Voorschotten op bezoldiging. <i>Advances.</i>	831	—	419	—	498	—
h. Terugbetaalde voorschotten. <i>Repaid advances.</i>	—	428	—	439	—	472
i. Opleiding voor ingenieur. <i>Training for engineer.</i>	—	—	—	—	—	—
2. Materieel. <i>Material.</i>	2 353	—	2 731	—	2 172	—
a. Materieele aanschaffingen. <i>Material procuring.</i>	125	—	128	—	162	—
b. Pakhuizen. <i>Warehouses.</i>	—	185	—	216	—	241
c. Verkoop overtollige goederen. <i>Sale superfluous materials.</i>	—	—	—	—	—	—
3. Werken in het belang van de Volksgezondheid. <i>Sanitation works.</i>						
a. Onderhoud en herstelling assaineeringswerken. <i>Cost of maintenance of drainage works.</i>	81	—	134	—	132	—
b. Aanleg assaineeringswerken. <i>Cost of construction drainage works.</i>	256	—	824	—	986	—
c. Aanleg drinkwaterleidingen. <i>Cost of construction drinking-waterworks.</i>	—	—	733	—	547	—
d. Exploitatie drinkwaterleidingen. <i>Working expenses drinking-waterworks.</i>	283	—	277	—	219	—
e. Exploitatie-ontvangsten drinkwaterleidingen. <i>Working-receipts drinking-waterworks.</i>	—	1 312	—	1 164	—	1 029
f. Ontvangen van lokale ressourcen voor overgedragen drinkwaterleidingen. <i>Withdrawal loans to local units for disposing of drinking-waterworks.</i>	—	68	—	68	—	67
g. Ontvangen voor uitgevoerde werken ten behoeve van den Dienst der Volksgezondheid. <i>Withdrawal loans to public health Department for outlaying of new works.</i>	—	347	—	1 748	—	1 691
4. Wegen en Bruggen. <i>Roads and Bridges.</i>						
a. Onderhoud en herstelling. <i>Cost of maintenance.</i>	5 070	—	4 842	—	4 564	—
b. Vernieuwing en nieuwe werken. <i>Lay-out of new works.</i>	5 720	—	5 841	—	5 194	—
c. Ontvangen voor uitgevoerde werken ten behoeve van Inlandsche zelfbesturen. <i>Withdrawal loans to Native states for outlaying of new works.</i>	—	3 325	—	3 101	—	2 587
5. Bevoelings-, afwaterings- en waterkeeringswerken. <i>Irrigation-works.</i>						
a. Onderhoud en herstelling. <i>Cost of maintenance.</i>	535	—	2 285	—	2 568	—
b. Vernieuwing en nieuwe werken. <i>Lay-out of new works.</i>	3 855	—	4 212	—	3 915	—
c. Verdere uitgaven. <i>Other expenses.</i>	436	—	470	—	584	—
d. Ontvangen van landbouw-ondernemingen voor toezicht op de waterverdeling. <i>Withdrawal loans to plantations for watercontrol.</i>	—	123	—	382	—	377
e. Bijdragen van landbouw-ondernemingen in de kosten van aangelegde waterstaatswerken. <i>Contributions of plantations to the cost of irrigation works.</i>	—	574	—	317	—	755

Omschrijving. <i>Specification.</i>	1930.		1929.		1928.	
	Uitgaven. <i>Expenses.</i>	Ontvangsten. <i>Revenues.</i>	Uitgaven. <i>Expenses.</i>	Ontvangsten. <i>Revenues.</i>	Uitgaven. <i>Expenses.</i>	Ontvangsten. <i>Revenues.</i>
6. Laboratorium voor materiaal-onderzoek <i>Laboratory for material examination.</i>						
a. Personeel. <i>Personnel</i> . . . . .	112	—	108	—	94	—
b. Verdere uitgaven. <i>Other expenses.</i> . . . .	21	—	17	—	18	—
c. Ontvangsten. <i>Receipts.</i> . . . .	—	54	—	51	—	50
7. Gebouwen. <i>Buildings.</i>						
a. Onderhoud en herstelling. <i>Cost of maintenance.</i> . . . .	2 115	—	1 948	—	1 994	—
b. Vernieuwing en nieuwe werken. <i>Lay-out of new works.</i>	6 998	—	12 227	—	11 589	—
c. Lokaalhuur. <i>Expense for house-rent</i> . . . . .	100	—	65	—	516	—
d. Opbrengst verhuur Landswoningen. <i>Rental Government houses</i>	—	2 295	—	2 212	—	2 254
e. Terugbetaling door andere departementen voor te hunnen behoefte gedane uitgaven voor lokaalhuur, oprichting gebouwen enz. <i>Withdrawal loans to other Departments for outlaying of new buildings</i>	—	7 719	—	12 872	—	13 060
8. Baggerdienst. <i>Dredging service</i> (1).						
a. Uitgaven. <i>Expenses</i> . . . . .	3 150	—	3 342	—	2 866	—
b. Ontvangsten. <i>Receipts</i> . . . . .	—	4 217	—	4 525	—	4 196
9. Havenwezen. <i>Harbour service</i> (1).						
a. Uitgaven. <i>Expenses</i> . . . . .	7 356	—	7 487	—	7 487	—
b. Ontvangsten. <i>Receipts</i> . . . . .	—	15 889	—	16 335	—	15 410
10. Overige uitgaven en ontvangsten. <i>Other expenses and receipts.</i>	198	88	296	211	170	353
Totaal — <i>Total.</i> . . . .	43 563	36 650	54 192	43 686	53 700	42 588
<b>VIII. Departement van Gouvernementsbedrijven.</b> <b><i>Department of Government Workings.</i></b>		Middelen <i>Means</i>		Middelen <i>Means</i>		Middelen <i>Means</i>
1. Departement. <i>Department.</i>						
Personeel. <i>Personnel</i> . . . . .	432,5	—	395,7	—	390,2	—
Verdere uitgaven. <i>Other expenses</i> . . . . .	18,3	—	23,5	—	22,8	—
Voorschotten op bez. <i>Advance payments on salaries</i> . . . .	2 109,9	—	2 203,1	—	2 098	—
Terugbetaling van id. <i>Repayments do.</i> . . . .	—	2 016,1	—	2 135,5	—	1 974,2
Verpleeg en begrafenis-kosten. <i>Nursing and funeral expenses.</i>	100	36,4	112,1	30,6	117,9	31,3
2. Postspaarbank. <i>Post office savingsbank.</i>						
Personeel. <i>Personnel</i> . . . . .	254,3	—	239,6	—	191,4	—
Verdere uitgaven. <i>Other expenses</i> . . . . .	65	—	58,9	—	55,1	—
Teruggaaf van t/h beh. gedane uitgaven en verschuldigde vergoedingen. <i>Repayments and payments of indemnifications.</i>	—	344,3	—	313,5	—	305,8
3. Dienst voor Waterkr. en El. <i>Waterpower and Electricity Service.</i>						
Personeel. <i>Personnel</i> . . . . .	279,1	—	241,8	—	246,2	—
Verdere beheersuitg. en ontv. <i>Other cost of management and receipts</i>	70	75,4	95,5	80	96,5	59,2
Personeel electr. bedr. <i>Personnel electric workings</i> . . . . .	214,5	—	198,5	—	186,1	—
Verdere bedrijfsuitg. en ontv. <i>Other working expenses and receipts</i>	289,9	2 922,9	239,9	2 423,2	185,2	2 143,3
4. Toezicht o/d spoor- en tramw. <i>Service for the supervision of rail- and tramways.</i>						
Personeel. <i>Personnel</i> . . . . .	123	—	142,3	—	148,7	—
Verdere uitgaven. <i>Other expenses</i> . . . . .	9,6	—	11,4	—	9,4	—
Aandeel in de winsten van N.I.S. en S.C.S. <i>Share of the profit of the N.I. Railway Cy and the Semarang Cheribon Railway Cy.</i>	—	1 250,6	—	1 068,6	—	1 156,4
5. Landsdrukkerij. <i>Gov. printing office.</i>						
Personeel. <i>Personnel</i> . . . . .	428,4	—	397,4	—	397,7	—
Verdere uitgaven. <i>Other expenses</i> . . . . .	894,1	—	72,8	—	631,4	—
Bedrijfsontvangsten. <i>Working receipts.</i> . . . .	—	2 039,6	—	1 936,5	—	1 835,5
6. Dienst v/d Mijnbouw. <i>Mining-service</i>						
Hoofdkantoor. <i>Head-office.</i>						
Personeel. <i>Personnel</i> . . . . .	331,9	—	310,7	—	265,9	—
Verdere uitgaven. <i>Other expenses</i> . . . . .	43,7	—	48,6	—	47,7	—
Mijnverordeningen. <i>Mining-ordnances.</i>						
Personeel. <i>Personnel</i> . . . . .	196,5	—	218,2	—	182,9	—
Verdere uitgaven. <i>Other expenses</i> . . . . .	924,1	—	854,6	—	784,7	—
Vastrecht, cijns en retributien. <i>Fixed duty and retributions</i>	—	6 320,1	—	5 054,6	—	4 559,5
Opsporingsdienst. <i>Exploration service.</i>						
Personeel. <i>Personnel</i> . . . . .	226,8	—	208,5	—	180,6	—
Verdere uitgaven en ontv. <i>Other expenses and receipts</i> . . .	213,8	28,4	252,3	25,4	342,2	32,8
Grondpeltwezen. <i>Gauging service.</i>						

(1) Zie ook tabel 408. See also table 408.

Omschrijving. <i>Specification.</i>	1930.		1929.		1928.	
	Uitgaven. <i>Expenses.</i>	Ontvangsten. <i>Revenues.</i>	Uitgaven. <i>Expenses.</i>	Ontvangsten. <i>Revenues.</i>	Uitgaven. <i>Expenses.</i>	Ontvangsten. <i>Revenues.</i>
Personeel. <i>Personnel.</i>	117,8	—	133,7	—	132,8	—
Verdere uitgaven. <i>Other expenses</i>	218,1	—	231,9	—	201,7	—
Vergoedingen v. verrichte diensten. <i>Payments of performed services</i>	—	371,1	—	213,2	—	182,6
Andere ontv. Dienst Mijnbouw. <i>Other receipts</i>	—	8,6	—	31,5	—	542,7
7. Goud- en Z. mijnen in Benkoelen. <i>Gold and silver mines in Benkoelen.</i>	159,4	—	158,2	—	176,2	—
Personeel. <i>Personnel.</i>	773,2	—	812,3	—	855,7	—
Verdere uitgaven. <i>Other expenses</i>	—	1 163,6	—	1 425,5	—	1 603,2
Opbrengst v/h erts. <i>Value of ore</i>	—	92,2	—	98,3	—	88,9
Andere ontv. <i>Other receipts</i>	—	—	—	—	—	—
8. Bangkatinwinning. <i>Bangka tin mining.</i>	1 275,3	—	1 244,6	—	1 129,3	—
Personeel. <i>Personnel.</i>	19 613,4	—	16 333,1	—	17 231,3	—
Verdere uitgaven. <i>Other expenses</i>	—	29 126,4	—	47 470,3	—	55 659,9
Verkoop van tin. <i>Sale of tin.</i>	—	715,5	—	730,7	—	676,6
Andere ontv. <i>Other receipts</i>	—	—	—	—	—	—
9. Aandeel winst N.V. Gem. Mb. Mij. „Billiton”. <i>Share in the profit of the Billiton Co.</i>	—	3 500	—	7 500	—	7 500
10. Ombilin steenk. ontg. <i>Ombilin coal mine.</i>	855,1	—	772,1	—	766,9	—
Personeel. <i>Personnel.</i>	6 694	—	6 223,2	—	5 891	—
Verdere uitgaven. <i>Other expenses</i>	—	7 678	—	7 663,8	—	6 989,8
Afgeleverde kolen en brandiel. <i>Sale of coal and slate.</i>	—	348,3	—	318	—	235,4
Andere ontv. <i>Other receipts</i>	—	—	—	—	—	—
11. Poeloe Laot steenk. ontg. <i>Coal mine.</i>	248,7	—	217	—	209,7	—
Personeel. <i>Personnel.</i>	1 781,1	—	1 586,4	—	1 657,8	—
Verdere uitgaven. <i>Other expenses</i>	—	2 008,9	—	1 663,4	—	1 954,5
Afgeleverde kolen. <i>Sale of coal.</i>	—	84,3	—	81,3	—	70,9
Andere ontv. <i>Other receipts</i>	—	—	—	—	—	—
12. Boekit Asam steenk. ontg. <i>Coal mine.</i>	396,5	—	307,5	—	328,2	—
Personeel. <i>Personnel.</i>	4 956,6	—	5 446,3	—	4 732,1	—
Verdere uitgaven. <i>Other expenses</i>	—	5 058,8	—	5 376,4	—	5 431,4
Afgeleverde kolen en brik. <i>Sale of coal and briquette.</i>	—	119,8	—	148,8	—	105,2
Andere ontv. <i>Other receipts</i>	—	—	—	—	—	—
13. Zoutregie. <i>Salt monopoly</i>	858	—	867,8	—	951,3	—
Personeel. <i>Personnel.</i>	6 757	—	8 463,1	—	8 713,2	—
Verdere uitgaven. <i>Other expenses</i>	—	14 487	—	17 028	—	18 990
Opbrengst los- en briketzout. <i>Value loose and briquet salt</i>	—	99	—	83,2	—	75,5
Overtochtskosten en vrachten. <i>Transport charges</i>	—	124,6	—	161,7	—	184,2
Andere ontv. <i>Other receipts</i>	—	—	—	—	—	—
14. Post, Telegr.-en Telef. dienst. <i>Post, Telegraphy and Telephony.</i>	18 484,1	—	17 723,2	—	16 898,7	—
Personeel. <i>Personnel.</i>	6 526,1	—	6 237,3	—	6 011,—	—
Verdere uitgaven. <i>Other expenses</i>	—	11 528,2	—	11 593,2	—	11 572
Brieven- en pakketpost. <i>Letters and parcel post</i>	—	7 548	—	8 031,1	—	7 583,6
Telegrafie. <i>Telegraphy</i>	—	12 153,5	—	11 960,4	—	11 157
Telefonie. <i>Telephony</i>	—	81	—	173,6	—	82,5
Andere ontv. <i>Other receipts</i>	—	—	—	—	—	—
15. Staatsspoor- en Tramwegen, Automobiëldiensten <i>Rail and Tramways and Automobile services</i>	23 810,6	—	28 202,6	—	27 561,4	—
Personeel. <i>Personnel.</i>	25 546,3	—	26 976,7	—	24 982,4	—
Verdere uitgaven. <i>Other expenses.</i>	—	59 148	—	70 427,8	—	70 423,4
Staatsspoorw. op Java. <i>Java State railway</i>	—	390,4	—	391,7	—	418,4
Hotelbedrijf. <i>Hotel exploitation</i>	—	3 890	—	4 179	—	4 288,1
Staatsspoorw. State railway Sum. Wk	—	4 500	—	5 235,9	—	4 595,6
Z. Sumatra Staatssp. <i>State railway South Sum.</i>	—	2 083	—	2 424,6	—	2 500,4
Atjehtram. <i>Acheen Tramway.</i>	—	44,8	—	72,5	—	112,2
Tramlijn in Zuid-Cel. <i>Tramway in S. Cel.</i>	—	—	—	—	—	827,8
Automobiëldiensten. <i>Automobile Services.</i>	—	492,7	—	159,6	—	38,3
Andere ontv. <i>Other receipts.</i>	—	—	—	—	—	—
16. Luchtlijn. <i>Airways</i>	1 124,3	23,7	698,1	20	102,7	—
Uitgaven en inkomsten. <i>Expenses and receipts.</i>	—	—	—	—	—	—
Totaal Dep. v. Gouv. Bedr. <i>Total Dep. of Gov. workings</i> (1)	132 961,—	181 903,2	129 001,5	217 729,4	125 144	225 987,1
<b>IX. Departement van Oorlog. <i>Department of War.</i></b>						
<b>A. IN NEDERLAND. <i>In Holland.</i></b>						
1. Gedetach. officieren. <i>Detached officers.</i>	366	—	452	—	452	—
2. Verlofstratementsen. <i>Furlough pays.</i>	2 041	—	2 622	—	2 419	—
3. Opleiding voor officier. <i>Training for officer.</i>	228	—	710	—	619	—
4. Uit- en terugzending militairen en kosten der kol. reserve. <i>Sending out and back of military and costs of the Kol. Res.</i>	1 435	—	1 212	—	1 774	—

(1) Zie ook tabel 408. See also table 408.

Omschrijving. Specification.	1930.		1929.		1928.	
	Uitgaven. Expenses.	Ontvangsten. Revenues.	Uitgaven. Expenses.	Ontvangsten. Revenues.	Uitgaven. Expenses.	Ontvangsten. Revenues.
5. Subsidies aan oud-Ind. mil. <i>subsidies to ex E. I. militars.</i>	65	—	68	—	4	—
6. Materieele aanschaffingen. <i>Material procuring</i>	3 458	—	5 111	—	5 231	—
7. Art. constructiewinkel (materieel). <i>Art. workshop (material)</i>	69	—	53	—	101	—
8. Stoomwasscherij (materieel). <i>Steam-laundry (do)</i>	3	—	3	—	11	—
9. Reproductiebedrijf <i>Reproduction working</i>	—	—	26	—	39	—
10. Diverse uitgaven. <i>Other expenses</i>	1 772	—	1 861	—	1 953	—
11. Diverse ontvangsten. <i>Other receipts</i>	—	101	—	132	—	280
Totaal — Total . . . . .	9 437	101	12 118	132	12 603	280
<b>B. IN NED.-INDIË. In N. E. I.</b>						
<b>1. Personeels- en verdere uitgaven van: Expenses for personnel and other expenses of:</b>						
a. Het Departement. <i>The Department</i>	1 057	—	1 170	—	1 182	—
b. Den Topografischen Dienst. <i>The Topographical Service.</i>	1 715	—	1 618	—	1 573	—
c. Het reproductiebedrijf. <i>The reproduction working</i>	—	—	347	—	326	—
d. De Intendance. <i>The Army Service Corps</i>	603	—	584	—	556	—
e. De Mil. Administratie. <i>The Mil. Administration.</i>	878	—	878	—	878	—
f. De Commiezen en schrijvers. <i>The clerks</i>	1 480	—	1 492	—	1 491	—
g. Den Gener. Staf. <i>The Gen. Staff</i>	57	—	58	—	55	—
h. De gewest. staven. <i>The prov. staffs.</i>	184	—	169	—	168	—
i. De plaatsel. staven. <i>The local do.</i>	112	—	110	—	105	—
j. De Infanterie. <i>The Infantry.</i>	18 384	—	17 975	—	17 685	—
k. De Cavalerie. <i>The Cavalry.</i>	801	—	788	—	759	—
l. De staf der Artillerie en art. inr. <i>The staff of the Art. and of the Art. instil.</i>	4 743	—	4 654	—	3 593	—
m. Den Art. Constructiewinkel. <i>The Art. workshop.</i>	1 074	—	1 060	—	1 071	—
n. De Inlandsche Korpsen. <i>The Native Corps.</i>	1 030	—	980	—	1 034	—
o. De Remonte. <i>The Army remounts</i>	263	—	241	—	249	—
p. De Genie. <i>The Royal engineers.</i>	1 625	—	1 581	—	1 517	—
q. De pakhuizen. <i>The store-houses.</i>	462	—	473	—	482	—
r. Den Geneesk. Dienst en hosp. dienst. <i>The Mil. Medical Service and hosp. serv.</i>	3 963	—	3 776	—	3 730	—
s. Den Diergeneesk. Dienst. <i>The Animal Med. Service</i>	100	—	93	—	92	—
t. De Mil. Auditie. <i>The Mil. Audition.</i>	91	—	88	—	90	—
u. De bijzondere inrichtingen. <i>The special institutions</i>	114	—	122	—	134	—
v. Den gewest. dienst v/h dienstplicht- en reserve pers. <i>The prov. service of the personnel of the compulsory mil. serv. and of the reserve.</i>	78	—	74	—	81	—
w. De sportcoursussen. <i>The sportcourses</i>	43	—	44	—	50	—
x. De Luchtvaartafd. <i>The Air Force</i>	1 087	—	1 047	—	1 009	—
y. De graslanden. <i>The lands under grass.</i>	—	—	51	—	46	—
z. De stoomwasscherij. <i>The steam-laundry.</i>	177	—	168	—	167	—
aa. Het instituut der legerpred. en nalmoez. <i>The institution of the Army-ministers and chaplains</i>	43	—	49	—	52	—
<b>2. Uitgaven voor verrichte diensten door: Expenses for performed services by:</b>						
a. Het reproductiebedrijf. <i>The reproduction working.</i>	336	—	298	—	247	—
b. Id. den Constr. winkel. <i>Workshop.</i>	413	—	575	—	602	—
c. Id. de stoomwasscherij. <i>Steam-laundry.</i>	259	—	200	—	215	—
d. Geniewerken. <i>Engineering works.</i>	2 067	—	4 020	—	3 803	—
e. Huishuur. <i>House rent</i>	196	—	188	—	168	—
f. Werving. <i>Enlistment</i>	642	—	570	—	693	—
g. Ereteekenen. <i>Marks of honour</i>	25	—	30	—	23	—
h. Voeding. <i>Nourishing.</i>	13 735	—	13 795	—	13 982	—
i. Materieele aanschaffingen. <i>Material procuring.</i>	4 855	—	5 478	—	5 274	—
j. Vervoer. <i>Transport</i>	5 375	—	5 470	—	5 455	—
k. Verlofs- en non-act. bezold. <i>Furlough and non-act. salaries.</i>	92	—	69	—	88	—
l. Troepenoeefeningen. <i>Manoeuvres</i>	90	—	95	—	58	—
m. Expeditie. <i>Expedition.</i>	942	—	1 021	—	988	—
n. Kosten dienstplicht. <i>Costs Compuls. Mil. Serv.</i>	237	—	234	—	199	—
o. Uitkeering wed. en w.-fondsen. <i>Payment to widows and orphans funds</i>	895	—	895	—	895	—
p. Overgangsbezold. <i>Transitionalary salaries.</i>	40	—	72	—	117	—
q. Voorschotten. <i>Advances.</i>	2 120	—	2 512	—	2 405	—
r. Diverse uitgaven. <i>Other expenses.</i>	1 371	—	2 047	—	1 582	—



Omschrijving Specification	1930.		1929.		1928.	
	Uitgaven. Expenses.	Ontvangsten. Revenues.	Uitgaven. Expenses.	Ontvangsten. Revenues.	Uitgaven. Expenses.	Ontvangsten. Revenues.
3. Ontvangsten uit: <i>Receipts of:</i>						
a. Terugbetaalde voorschotten. <i>Repaid advances</i>	—	2 904	—	2 308	—	2 306
b. Kortingen v. pensioenen. <i>Contribution to the pension fund</i>	—	135	—	61	—	48
c. Bijdr. v. verr. v. vrije geneesk. beh. en medic. <i>Contribution to insurance of free medical treatment and medic</i>	—	82	—	80	—	78
d. Verpleeg- en begr. kosten. <i>Nursing and funeral expenses</i>	—	948	—	825	—	861
e. Den Art. constr. winkel. <i>The Art. workshop</i>	—	1 430	—	1 646	—	1 681
f. Den Topografischen Dienst. <i>The Topographical Service</i>	—	1 400	—	1 424	—	1 404
g. Het reproductiebedrijf. <i>The reproduction working</i>	—	149	—	464	—	394
h. De graslanden. <i>The lands under grass</i>	—	—	—	71	—	67
i. De stoomwasscherij. <i>The steamlaundry</i>	—	259	—	201	—	214
j. De pakhuizen. <i>The store-houses</i>	—	350	—	350	—	362
k. De luchtvaart d. <i>The air force</i>	—	20	—	32	—	11
l. De Gouvernementswoningen. <i>The Government houses</i>	—	1 709	—	1 827	—	1 813
m. Diverse ontvangsten. <i>Other receipts</i>	—	4 154	—	3 758	—	2 843
Totaal—Total	73 845	13 000	77 259	13 047	75 029	13 082
Totaal Dep. v. Oorlog—Total Dep. of War.	83 282	13 101	89 377	13 179	87 632	12 362
<b>X. Departement der Marine. <i>Navy Department.</i></b>						
a. Departement en Alg. dienst. <i>Navy office and General Service.</i>						
Personeel. <i>Personnel</i>	250	—	233	—	214	—
Materieel. <i>Material</i>	408	—	(1) 246	—	162	—
b. Koninklijke Marine. <i>Royal Navy.</i>						
Personeel. <i>Personnel</i>	13 150	94	12 553	95	12 336	114
Materieel. <i>Material</i>	15 572	375	17 438	486	18 589	290
c. Burg. pers. v. de geestel. verzorging v/h Marinepers. enz. <i>Civil pers. for the spiritual care of the Navy personnel etc.</i>						
Personeel. <i>Personnel</i>	62	—	71	—	69	—
Materieel. <i>Material</i>	12	—	12	—	12	—
d. Hydrografische Dienst. <i>Hydrographical Service.</i>						
Personeel. <i>Personnel</i>	639	) 33	605	) 32	605	) 27
Materieel. <i>Material</i>	401	)	616	)	1 227	)
e. Inspectie en Hoofdkantoor van Scheepvaart. <i>Inspection and head-office of Navigation.</i>						
Personeel. <i>Personnel</i>	645	7	630	6	583	6
Materieel. <i>Material</i>	169	119	114	115	141	121
f. Gouvern. Marine. <i>Gov. Marine.</i>						
Personeel. <i>Personnel</i>	1 351	) 685	1 327	) 640	1 342	) 598
Materieel. <i>Material</i>	2 269	)	3 508	)	2 133	)
g. Gewestelijke vaartuigen. <i>Provincial service-vessels.</i>						
Personeel. <i>Personnel</i>	516	) 221	522	) 173	484	) 150
Materieel. <i>Material</i>	1 454	)	1 920	)	1 936	)
h. Bebakening en kustverlichting. <i>Buoyage and coast-lights.</i>						
Personeel. <i>Personnel</i>	541	) 3 043	540	) 3 129	510	) 2 998
Materieel. <i>Material</i>	709	)	707	)	639	)
i. Haven- en loodsdiens. <i>Harbour- and pilotservice.</i>						
Personeel. <i>Personnel</i>	1 082	) 3 621	1 007	) 3 735	970	) 3 278
Materieel. <i>Material</i>	564	)	759	)	615	)
j. Verbetering van vaarwaters. <i>Improvement of fairways</i>						
Personeel. <i>Personnel</i>	) 175	248	169	236	166	235
Materieel. <i>Material</i>	)	)	)	)	)	)
k. Magnet. en weerkund. waarnem. <i>Magnetic and meteorol. observ.</i>						
Personeel. <i>Personnel</i>	133	—	132	—	129	—
Materieel. <i>Material</i>	74	—	80	—	75	—
l. Marine-etablissement. <i>Navy Yard.</i>						
Personeel. <i>Personnel</i>	) 18 229	15 228	16 677	14 610	14 081	12 636
Materieel. <i>Material</i>	)	)	)	)	)	)
m. Steenkolenpakhuisen. <i>Coal storehouses.</i>						
Personeel. <i>Personnel</i>	2	—	2	—	2	—
Materieel. <i>Material</i>	634	650	785	537	656	682
n. Overige uitgaven en ontvangsten. <i>Other expenses and revenues.</i>						
Personeel. <i>Personnel</i>	) 904	457	984	344	1 302	313
Materieel. <i>Material</i>	)	)	)	)	)	)
Totaal Dep. d. Marine. <i>Total Navy Department</i>	59 995	24 736	61 935	24 138	58 977	21 448

(1) Verzamelposten van de bouwwerken t/b v/h Dep. en den Alg. Dienst.  
*Collective posts of the buildings for the Department and the General Service.*









Omschrijving. <i>Specification.</i>	Totaal. <i>Total.</i>	Uitkomsten — <i>Results.</i>										
		Raming — <i>Estimate.</i>		1930	1929	1927	1926	1925	1924	1923—1923		
		1932	1931									
Rente en aflossing voorschotten, volkshuisvesting en aankoop particuliere landen — <i>Interest and redemption loans for housing of the people and purchase of private lands</i> .....	2 541	208	190	227	186	164	252	86	1 145	—	—	83
Terugbetaling door de gem. en prov. van de aanlegkosten der in beheer overgedragen drinkwaterleiding — <i>Repayment by the mun. and prov. of costs for construction of the drinking-water works</i> .....	803	301	434	84	—	—	—	—	—	—	—	—
Vergoeding door het Dept. van B. B. voor wagenaanleg in het belang van Inlandsche zelfbesturen — <i>Indemnification by the Dep. of Civil Service for construction of roads in behalf of Native States</i> .....	671	125	125	210	—	—	—	—	—	—	—	—
Terugbetaling voorschot gemeente Buitenzorg voor aanleg nieuw hoofdverkeersweg — <i>Wihdrual loan municipality Batenzorg for construction of a new arterial-road</i> .....	10	Mem.	Mem.	—	—	—	—	—	—	10	—	—
Rente en aflossing van voorschotten en leeningen aan Zelfbesturen voor groote werken — <i>Interest and redemption of loans to Native States in behalf of important works</i> .....	1 107	82	88	50	40	78	—	40	42	620	—	74
Terugbetaling door I.E.V. voorschot t.v. landbouwkoloniasie in de Lampoengsche dn — <i>Repayment by the I.E.V. of advance in behalf of agricultural colonisation in the Lampong dn.</i> .....	—	Mem.	Mem.	—	—	—	—	—	—	—	—	—
Aflossing voorschot t.v. de drinkwaterleiding te Djambi. — <i>Redemption loan for drinking-water work at Djambi.</i> .....	—	Mem.	Mem.	—	—	—	—	—	—	—	—	—
Verrekening t.v. verschillende departementen wegens vernieuwing en nieuwe werken aan gebouwen. — <i>Receipts from other departments for renewal of buildings</i> .....	7 496	2 130	3 154	2 163	—	—	—	—	—	—	—	—
Bijdragen particularieren in kosten van aanleg, onderhoud, enz. van bevoelings- en andere waterwerken. — <i>Contribution private persons in costs of construction, maintenance, etc. of irrigation and other works</i> .....	2 656	204	340	188	214	664	1 046	—	—	—	—	—
Verrekening met Dept. v. O. en E. van uitgaven in het belang der volksgezondheid. — <i>Receipts from dep. of education for expenses in behalf of the sanitary conditions</i> .....	530	—	—	530	—	—	—	—	—	—	—	—
Vergoeding door N.I.S. voor aankoop van grond en verstrekking van bouwvoorschotten. — <i>Indemnification by the N.I.S. for purchase of ground and building credits</i> (°).....	5 054	—	50	5 004	—	—	—	—	—	—	—	—
Totaal — <i>Total</i> .....	114 890	8 588	10 511	14 631	7 625	9 759	10 344	33 878	1 754	7 584	—	13 187

(°) In den zin der Indische Bedrijvenwet. In the sense of the Indian Industries Act.

(°) Voorzover die kosten niet ten laste van reserve of vernieuwingsrekeningen worden gebracht. As far as these costs are not brought to the charge of the reserve- or renewal-accounts.

(°) Aan de Landsbedrijven tot welke werkring het verstreken van voorschotten behoort. To the Gov. industries, the activities of which include the payment of advances.

(°) Welke niet zijn verwisseld tegen stukken nieuwe leeningen 1926A en 1926B. Not having been exchanged for new loans 1926A and 1926B.

(°) Gelegen in het westelijk deel van de residentie Batavia. Situated in the western part of the residency Batavia.

(°) Ten behoeve van de toestandkoning van een vrijliggende spoorwegverbinding met een spoorwijdte van 1,067 m van Soerakarta naar Jogjakarta. For the building of a free railway connection with a gauge of 1,067 m. from Soerakarta to Jogjakarta.

(°) Voorzover het risico door het Land wordt gedragen. As far as the Gov. bears the risk.

(°) Als aflossing op de bij den aanvang van het begrotingsjaar te boek staande kapitalen, gevormd uit uitkeeringen van het Land wegens kosten van voorbereiding, oprichting, uitbreiding en vernieuwing. As redemption of the book-capital in the beginning of the budget-year, which capital is formed by payments of the Gov. for costs of construction, renewal, etc.

(°) Verrekening ten laste van den gewonen dienst. To the charge of the ordinary service.

(°) Bedragen, die op het tijdstip van eerste toepassing der Indische Bedrijvenwet op Landsbedrijven in de boekhouding dier bedrijven als mutaties van geld moeten worden verhandeld en aan het bedrijf voor de toepassing dier wet ten laste van de begroting van vroegere jaren zijn gebracht. Amounts which, at the moment of first application of the Indian Industries Act on the Gov. Industries and Services, are to be treated as money-mutations in the books of these industries. Before the application of the Act these amounts were brought to the charge of the budget of former years.

5. LEENINGSSCHULDEN VAN NEDERLANDSCH-INDIË. Loans of the Neth. East Indies.  
a. Vaste leeningschulden. Consolidated Loans.

Bron: B. N. I.

Volgorde. Sequence.	Jaar van uitgifte. Year of emission.	Jaar. Year.	Kenleype. Rate of interest.	Keers van uitgifte aan het publiek. Quotation when issued for the public.	Keers van overleening door het publiek. Quotation when issued to loan-significants.	Werk. ontvang. bedrag. Real amount received.	Parikoers-Parrate — Nominaal bedrag. Nominal amount.	Aflossing t/m 1931. Redemption until 1931.	Restant schuld op ult. 1931. Rest of the debt on ult. 1931.	Aflossing in 1932. Redempt. on in 1932.	Restant schuld op ult. 1932. Rest of the debt on ult. 1932.	Hooftsom in vreemde valuta. Capital sum in foreign currency, 1000 units.	Rente in 1932. Interegeerde parikoers in 1000 gld. Rate of interest in rounded figures
	( <sup>1</sup> )	( <sup>2</sup> )	%	%	%	( <sup>1</sup> ) 1000 gld.	1000 gld.	1000 gld.	1000 gld.	1000 gld.	1000 gld.	1000 gld.	1000 gld.
1	1883	—	3	98,75	—	46.301,9	44.000	20.067	23.983	1.027	22.906	—	718
2	1888	—	3	95,18	—	54.999,4	57.815	48.223	9.632	2.588	7.054	—	288
3	1915	25	5	97,00	95,00	59.375	62.500	42.500	20.000	2.500	17.500	—	987
4	1916	40	5	93,50	—	79.890,4	80.000	38.000	42.000	2.000	40.000	—	2.050
5	1917	40	5	101,25	—	49.500	50.000	20.000	30.000	1.250	28.750	—	1.469
6	1921 C ( <sup>3</sup> )	40	5	93,75	99,00	54.876,9	60.535	—	60.535	—	60.535	5.000	3.600
7	1921 D ( <sup>3</sup> )	30	5,5	95,00	92,50	53.008,9	69.195	—	62.195	—	62.195	25.000	3.487
8	1922 A	25	0	88,00	84,25	96.645,1	99.512	—	99.512	—	99.512	40.000	6.000
9	1922 B	40	6	94,75	90,77	94.216,3	99.512	—	99.512	—	99.512	40.000	3.000
10	1922 C	40	6	96,50	90,88	47.557,2	49.756	—	49.756	—	49.756	20.000	2.559
11	1923 A	40	5	90,00	88,00	57.200	65.000	13.000	52.000	1.625	50.375	5.000	3.600
12	1923 B	40	5	92,00	86,75	60.508,4	72.642	—	72.642	—	72.642	25.000	3.437
13	1923 C	30	5,5	90,00	86,25	56.618,2	62.195	—	62.195	—	62.195	—	1.641
14	1923 E	40	4,5	96,00	—	36.164	37.880	947	36.933	947	36.986	—	5.700
15	1926 A	34	4,5	97,00	95,00	141.817,5	148.500	21.840	126.660	4.368	122.292	—	4.400
16	1926 B	34	4,5	98,00	97,00	111.923,8	114.625	16.857	97.768	3.571	94.387	—	2.884
17	1926 C	28	4,5	96,25	96,00	65.609	69.020	4.930	64.090	2.465	61.625	—	3.387
18	1930	40	4,5	97,75	—	74.981	77.900	1.930	75.270	1.930	73.340	—	4.444
19	1931	40	4,5	97,50	96,25	± 36.480	100.000	—	100.000	2.500	97.500	—	59.551
						1.384.133	1.413.887	228.294	1.184.593	26.521	1.158.072	—	8.000
						—	—	58.095	58.095	5.063	63.158	—	56.551
						1.413.887	1.413.887	286.389	1.128.498	31.584	1.094.914	—	—

Extra-aflossing. Extra redemption.

(<sup>1</sup>) Na aftrek van provisie en commissie, doch buiten rekening latend de kosten van uitgifte. After deducting bonus and commission, but exclusive of the costs of the emission.  
 (<sup>2</sup>) Aandeel van Ned. Indië in de geldleening ten laste van den Staat der Nederlanden, groot f 60.900.000. Share of the N. E. I. in the State-loan of the Netherlands, amounting to f 60.900.000.  
 (<sup>3</sup>) Geldleening van den Staat ten bate en ten laste van Ned. Indië. State-loan of the Netherlands in behalf of and chargeable to the N. E. I.  
 (4) Uitgegeven in Januari 1923. Issued in January 1923.  
 (5) Uitgegeven in Maart 1923. Issued in March 1923.

b. Vlottende Staatsschuld. *Floating debt.*

Bron: G. Th. (Afd. Geldzaken) in 1000 gld. (1)

Tijdstip. Moment. ult.	Rekening m/h Min. v. Fin. <i>Account with the Ministry of Finance.</i>		Rekening met de Javasche Bank. <i>Account with the Java Bank.</i>		Schatkistpro- messen. <i>Treasury Pro- missory notes.</i>		Schatkistbiljet- ten. <i>Treasury bills.</i>	Muntpapier. <i>Treasury notes.</i>	Gelden v/d Post- spaark. <i>Money of the P.O. Savingsbank.</i>	Belegging kas- middelen zelf- besturen. <i>Investment cash amounts of Nal. States.</i>	Onbelegde gelden Ind. muntfonds. <i>Money of the Ind. mint fund.</i>	Totaal. <i>Total.</i>
	Debet. <i>Debit.</i>	Credit. <i>Credit.</i>	Debet. <i>Debit.</i>	Credit. <i>Credit.</i>	in N. I. <i>N. E. I.</i>	in Ned. <i>Holl.</i>						
1931.												
Maart.....	116 783	—	27 702	—	—	—	3 165	12 228	—	600	3 988	164 466
1930.												
Dec.....	83 831	—	—	3 499	3 000	—	—	13 865	765	—	3 105	101 167
Sept.....	96 500	—	7 123	—	11 850	—	—	18 843	888	1 000	3 848	140 058
Juni.....	62 497	—	33 616	—	700	—	—	25 153	744	—	3 394	126 104
Maart.....	46 625	—	21 378	—	—	—	—	34 313	1 134	—	7 493	110 943
1929.												
Dec.....	6 932	—	—	7 877	300	—	—	40 482	585	—	2 504	42 026
Sept.....	28 640	—	—	27 910	700	—	—	45 460	889	—	6 678	54 457
Juni.....	7 741	—	—	14 414	—	—	—	46 049	809	—	2 487	42 669
Maart.....	—	16 567	—	6 365	—	—	—	47 562	845	—	775	20 250
1928.												
Dec.....	—	37 652	—	15 549	—	—	—	45 133	513	—	619	6 936
Sept.....	—	11 138	—	18 370	—	—	—	41 418	1 144	—	1 142	4 196
Juni.....	—	15 180	—	12 347	150	—	—	34 824	713	—	852	9 012
Maart.....	—	25 109	—	12 981	150	—	—	33 263	1 117	—	1 184	2 373
1927.												
Dec.....	—	20 805	—	20 143	300	—	—	31 338	965	—	713	7 632
Sept.....	348	—	—	7 425	400	—	—	29 925	965	—	1 906	26 209
Juni.....	—	45	6 723	—	—	—	—	30 326	1 291	—	1 186	39 451
Maart.....	—	5 500	—	5 668	200	—	—	30 358	1 287	—	3 744	24 421
1926.												
Dec.....	—	7 733	—	26 302	800	—	—	32 923	—	—	3 171	2 859
Sept.....	122	—	—	6 756	4 150	13 400	—	33 742	—	—	3 855	48 513
Juni.....	—	391	7 790	—	11 350	15 600	—	33 195	—	—	4 485	72 038
Maart.....	13	—	7 750	—	11 000	13 000	—	31 116	—	—	4 881	67 730
1925.												
Dec.....	314	—	1 791	—	17 200	3 450	—	32 958	—	—	5 517	61 230
Sept.....	14 038	—	7 918	—	47 150	1 000	—	34 890	—	—	6 161	111 157
Juni.....	957	—	13 572	—	39 700	36 000	—	34 640	—	—	5 578	130 447
Maart.....	12 381	—	2 636	—	32 500	40 000	—	34 166	—	—	4 457	126 190
1924.												
Dec.....	3 032	—	—	9 808	80 000	—	—	39 117	—	—	—	112 341
Sept.....	29 000	—	—	9 098	96 625	—	—	43 849	—	—	—	160 376
Juni.....	99 400	—	5 198	—	102 475	—	—	42 550	—	—	—	249 623
Maart.....	112 000	—	14 219	—	79 150	—	—	40 536	—	—	—	245 005
1923.												
Dec.....	111 400	—	3 545	—	79 150	—	—	41 763	—	—	—	235 858
Sept.....	136 900	—	—	1 691	79 150	—	—	41 536	—	—	—	255 895
Juni.....	199 800	—	12 985	—	81 700	—	—	41 475	—	—	—	335 960
Maart.....	283 800	—	8 775	—	53 000	—	—	40 016	—	—	—	385 591
1922.												
Dec.....	311 600	—	—	11 433	53 000	—	20 200	43 003	—	—	—	416 369
Sept.....	273 700	—	—	44 072	25 320	—	85 351	44 543	—	—	—	384 842
Juni.....	228 000	—	9 217	—	33 920	—	86 301	42 945	—	—	—	400 382
Maart.....	306 200	—	7 433	—	67 345	—	88 451	47 493	—	—	—	516 922
1920.												
Dec.....	258 564	—	21 149	—	—	—	146 500	46 777	—	—	—	472 990
Sept.....	211 325	—	129 167	—	—	—	—	34 435	—	—	—	374 927
Juni.....	182 612	—	50 813	—	—	—	—	20 819	—	—	—	254 244
Maart.....	149 505	—	21 056	—	—	—	—	12 593	—	—	—	183 154

c. Overzicht der Ned.-Ind. Schuld. *Survey of the total N. E. I. debt.*

Bron: G. Th. in 1000 gld.

Jaar. Year. ult.	Vlottende Schuld. <i>Floating Debt.</i>	Vaste Schuld. <i>Consolida- ted Debt.</i>	Totale Schuld. <i>Total Debt.</i>	Rente en aflossing. <i>Interest and re- demption.</i>	Jaar. Year. ult.	Vlottende Schuld. <i>Floating Debt.</i>	Vaste Schuld. <i>Consolida- ted Debt.</i>	Totale Schuld. <i>Total Debt.</i>	Rente en aflossing. <i>Interest and re- demption.</i>
1931 (1)	—	1 123 498	1 123 498	100 566	1921	591 634	529 633	1 121 317	71 314
1930 (2)	101 167	1 063 964	1 165 132	95 609	1920	472 990	884 998	884 998	43 893
1929	42 926	980 211	1 023 137	86 323	1919	112 225	425 492	537 717	19 994
1928	6 936	1 010 698	1 003 762	94 566	1918	148 494	253 894	402 388	17 089
1927	7 632	1 052 063	1 044 431	84 201	1917	29 144	261 935	291 079	15 092
1926	2 859	1 080 062	1 082 921	83 644	1916	15 552	218 497	234 049	13 030
1925	61 230	1 101 751	1 163 981	83 077	1915	60 039	143 013	203 102	8 208
1924	112 341	1 120 606	1 232 948	84 635	1914	88 985	32 365	171 349	5 055
1923	235 853	1 062 902	1 298 760	78 507	1913	21 088	84 113	105 201	4 560
1922	416 369	761 875	1 178 247	71 210					

(1) Raming. *Estimated.*(2) Verbeterd. *Revised.*



6. GEWESTELIJK OVERZICHT DER LANDSUITGAVEN EN INKOMSTEN VOLGENS DE JAARREKENINGEN DER LANDSKASSEN.

*Provincial survey of the expenses and receipts of the Government acc. to the yearly accounts of the public cash-offices.*

## 6. GEWESTELIJK OVERZICHT DER LANDSUITGAVEN EN

Provincial survey of the expenses and receipts of the

(a)

Bron: G. Th. (Afd. Begr.).

in 1000

Hoofdstukken der Begrooting. <i>Budget.</i>		West-Java.	Midden-Java.	Oost-Java.	Lampoengsche distr.	Palembang.	Djambi.	Oostkust v. Sumatra.	Benkoelen.
UITGAVEN.— <i>Expenses.</i>									
I.	Regeering en Hooge Colleges. <i>Governm. and High Colleges.</i>	3 344	1	1	—	—	—	7	—
II.	Dep. v. Justitie.— <i>Dep. of Justice.</i>	8 217	4 966	4 805	129	454	180	1 902	97
III.	" " Financiën.— <i>Dep. of Finance.</i>	30 555	15 098	14 750	307	1 181	267	2 887	308
IV.	" " Binn. Bestuur.— <i>Dep. of Civil Service.</i>	28 110	22 066	23 269	1 152	3 221	1 053	5 104	795
V.	" " Ond. en Eered.— <i>Dep. of Educ. and Cults.</i>	27 859	21 425	16 157	295	899	183	2 052	340
VI.	" " Landb., Nijv. en Handel.— <i>Dep. of Agric., Ind. and Comm.</i>	23 811	1 643	1 881	38	291	20	298	46
VII.	" der Burg. Openb. Werken.— <i>Dep. of Civ. publ. works.</i>	15 180	3 570	7 398	1 641	1 965	1 005	1 895	1 283
VIII.	" v. Gouv. Bedrijven.— <i>Dep. of Gov. ind. and serv.</i>	27 621	3 102	8 137	82	6 211	61	832	518
IX.	" " Oorlog.— <i>Dep. of War.</i>	32 381	9 305	8 681	—	710	677	691	1
X.	" der Marine.— <i>Navy Dep.</i>	5 468	118	4 653	14	309	69	475	8
Totaal.— <i>Total.</i>		202 496	81 294	89 732	3 658	15 241	3 515	16 143	3 311
Contraposten.— <i>Restitutions.</i>		6 979	2 159	1 391	158	436	129	438	263
Totaal.— <i>Total.</i>		195 517	79 135	88 341	3 500	14 805	3 486	15 705	3 048
ONTVANGSTEN.— <i>Receipts.</i>									
I.	Regeering en Hooge Colleges.— <i>Governm. and High Colleges.</i>	64	—	—	—	—	—	—	—
II.	Dep. v. Justitie.— <i>Dep. of Justice.</i>	2 296	914	1 325	47	106	11	816	21
III.	" " Financiën.— <i>Dep. of Finance.</i>	98 383	37 264	71 314	2 715	11 448	2 442	34 716	1 616
IV.	" " Binn. Bestuur.— <i>Dep. of Civil Service.</i>	3 383	1 539	2 834	719	2 020	657	1 239	270
V.	" " Ond. en Eered.— <i>Educ. and Cults.</i>	2 986	2 327	3 013	57	178	20	333	62
VI.	" " Landb., Nijv. en Handel.— <i>Dep. of Agric., Ind. and Comm.</i>	11 669	6 034	1 575	48	207	3	705	25
VII.	" der Burg. Openb. Werken.— <i>Dep. of Civ. publ. works.</i>	4 679	1 725	4 338	148	201	50	1 330	60
VIII.	" v. Gouv. Bedrijven.— <i>Dep. of Gov. ind. and serv.</i>	62 953	10 707	28 184	1 869	5 282	755	4 629	1 517
IX.	" " Oorlog.— <i>Dep. of War.</i>	960	121	119	—	1	—	40	3
X.	" der Marine.— <i>Navy Dep.</i>	929	306	1 911	5	667	8	1 382	1
Totaal.— <i>Total.</i>		188 302	60 937	114 613	5 608	20 110	3 946	45 190	3 565
Af teruggaven:— <i>withdrawals.</i>		17 291	1 355	2 986	75	66	51	1 241	14
Totaal.— <i>Total.</i>		171 011	59 582	111 627	5 533	20 044	3 895	43 949	3 551
Saldo.— <i>Balance</i>		1930	1929	1928	1927	1926	1925		
		—24 506	—19 553	23 236	2 033	5 239	409	28 244	503
		—8 577	5 259	54 686	27 710	1 748	737	33 847	53
		20 130	4 215	51 582	2 311	1 038	947	35 041	—
		36 325	1 267	6 984	1 484	2 801	2 894	37 891	—
		52 546	4 609	39 531	892	6 350	5 671	44 093	1 369
		46 251	16 555	48 397	68	5 105	4 610	26 683	1 381

a. De in dit overzicht vermelde bedragen vormen gewestsgewijze de totalen van al de Landsuitgaven en inkomsten der tot eenzelfde gewest behorende Landskassen, onverschillig het gewest, waarop die uitgaven en inkomsten betrekking hebben. Zij leveren daardoor geen zuiver onderling vergelijkbaar beeld op betreffende het economische leven en de statistische positie der gewesten zelve. Opbrengsten van producten, eijns, canon, accijnzen, rechten enz., alsmede uitgaven voor materiaal e. d. worden, soms zelfs tot aanzienlijke bedragen, herhaaldelijk verrekend in andere Kassen, dan die, gelegen in het gewest, waarop de verrekening feitelijk betrekking heeft, terwijl anderzijds uitgaven rechtstreeks gedaan worden door de bedrijven, waarbij een bedrijfsboekhouding is ingevoerd (b. v. Bangka tinwinning), dan wel de bedrijvenwet van toepassing is verklaard (b. v. Opiumfabriek), uit de ontvangsten dier bedrijven, tengevolge waarvan aanzienlijke bedragen niet over 's Lands algemeene kassen loopen.

Finances of the State.

## INKOMSTEN VOLGENS DE JAARREKENINGEN VAN DE LANDSKASSEN.

Government acc. to the yearly accounts of the public cash-offices.

gld. 1930.

	Sumatra's West- kust.	Tapanoei.	Atjeh en Onderh.	Riouw en Onderh.	Bangka en Onderh.	Billiton.	Westerafdeeling v. Borneo.	Zuider- en Ooster- afd. van Borneo.	Manado.	Celebes en Onderh.	Molukken.	Timor en Onderh.	Bali en Lombok.	Totaal. Total.
														3 353
	754	138	271	171	298	109	374	487	187	710	249	28	282	24 806
	1 775	576	868	426	417	137	718	913	1 506	1 422	1 180	473	913	76 672
	3 271	1 692	1 760	523	594	244	702	2 327	1 629	1 787	2 787	451	2 032	104 539
	2 652	1 295	1 140	172	267	80	411	862	2 841	1 308	1 892	450	489	83 069
	401	162	161	124	89	19	38	138	169	214	113	218	150	30 014
	3 309	1 646	3 295	585	684	320	1 358	1 147	446	1 174	569	233	950	49 547
	1 726	127	486	90	273	16	168	1 325	150	424	150	47	59	51 605
	1 839	260	5 220	183	33	—	841	1 639	351	2 604	1 324	757	116	67 673
	177	25	197	364	16	4	244	426	239	406	549	106	90	13 957
	15 953	5 911	13 898	2 638	2 671	929	4 854	9 264	7 518	10 049	8 813	2 761	5 081	505 235
	773	139	435	79	63	41	141	274	504	189	615	41	359	49 211
	15 185	5 772	12 963	2 559	2 608	888	4 713	8 990	7 014	9 860	8 198	2 720	4 722	456 024
	176	37	50	17	66	12	32	86	90	140	31	3	463	64
	7 050	2 861	3 601	3 830	5 094	3 934	4 899	7 628	3 542	7 507	1 829	469	4 812	6 739
	1 491	765	883	227	90	23	278	1 350	768	1 152	820	764	1 290	316 954
	336	133	139	25	65	20	50	188	263	216	161	30	69	22 562
	63	15	108	560	23	59	3	41	8	39	449	19	26	10 671
	409	102	220	33	124	13	52	159	121	1 048	790	28	87	21 679
	4 276	1 918	3 033	669	4 372	1 017	1 752	2 308	1 282	1 926	2 367	881	1 730	15 707
	14	3	102	—	4	—	1	8	21	49	6	22	2	143 927
	354	2	78	263	16	6	270	741	65	471	52	4	1	1 474
	14 169	5 836	8 214	5 624	9 854	5 084	7 337	13 009	6 160	12 548	6 505	2 220	8 430	7 534
	69	38	94	217	23	10	22	133	41	96	52	9	245	547 311
	14 073	5 798	8 120	5 407	9 831	5 074	7 315	12 876	6 119	12 452	6 453	2 211	8 235	24 155
	1 112	26	4 843	2 848	7 223	4 186	2 602	3 886	895	2 592	1 745	509	3 513	523 156
	4 254	171	5 114	4 569	2 641	5 199	4 627	6 189	510	2 023	2 605	677	3 002	67 132
	2 731	940	4 204	5 718	— 9 806	5 583	5 581	6 755	1 125	3 374	2 526	543	2 971	106 735
	3 374	1 860	3 648	6 076	— 10 528	4 562	6 348	7 940	824	636	1 953	697	2 520	127 219
	3 044	2 767	2 246	5 824	— 9 671	5 915	9 733	7 551	1 769	2 903	2 077	653	3 139	99 853
	2 934	1 631	2 026	4 803	— 9 994	2 551	7 898	3 830	1 795	2 979	1 213	755	3 403	176 974
														160 832

a. The amounts mentioned in this survey provincially form the totals of the Gov. expenses and receipts of the public cash offices of the same province, without regard to the province, to which these expenses and receipts relate. Therefore they do not convey a true mutual comparable idea of the economic life and statistical position of the provinces. The profits on sale of products, the annual quitrent, custom duties and excises, etc., and the expenses on materials a. o. are repeat-dty - sometimes to considerable amounts - settled with public cash offices others than those of the province to which such financial settlement relates; on the other hand, expenses are made directly by the Gov. industries and services, where a bookkeeping along commercial lines has been introduced (f. i. Bangka tinmining), or where the Act on Gov. Industries was enforced (f. i. Opium-factory), out of the receipts of such Gov. industries as a consequence whereof considerable amounts do not pass the public cash head offices.

## 7. BELASTINGEN, HEFFINGEN EN ENKELE ANDERE MIDDELEN.

*Taxes and some other receipts.*a. Landelijke inkomsten (Landrente). *Native land-taxes.*

Bronnd: D. v. F. (Afd. L. I).

1930.

Gewesten <i>Provinces.</i>	Bruto landrente aanslag <i>Gross landrent assessment</i>	Gem. bruto aanslag per grondbezitter. <i>Aver. gr. ass. in the landrent per owner.</i>	Bedrag der ontheffingen. <i>Amount of discharges.</i>	Percentage v. de onth. to v/d bruto aanslag <i>Perc. of the dish. of the gross ass.</i>	Werkelijk geheven netto land- rente-aanslag van sawahs en droge gronden. <i>Actually col- lected net landrent ass. of irrigated and non irr. fields. (1)</i>		Opbrengst der vischvij- verbel. <i>Revenue in the fishpondtax.</i>	Vertieningsbelasting. <i>Tithe.</i>	Totaal. <i>Total.</i>
	1000 gld.	gld. (2)	1000 gld.	%	Bedrag. <i>Amount</i> 1000 gld.	Gem. <i>Aver.</i> per ha gld. (2)(3)			
Bantam . . . . .	1264	3,73	101,4	8,—	1163,6	4,36	13,6	—	1176,2
Batavia . . . . .	667	5,80	98,8	14,8	598,2	6,30	1,6	—	599,8
Buitenzorg . . . . .	508	5,36	1,1	0,2	506,9	7,94	—	—	506,9
Krawang . . . . .	1227	6,97	59,8	4,9	1167,2	4,36	—	—	1167,2
Indramajoe . . . . .	1213	5,81	255,3	21,—	957,7	4,69	—	—	957,7
Cheribon . . . . .	950	4,33	34,1	3,6	915,9	6,03	—	—	915,9
West-Priangan . . . . .	1222	6,70	7,4	0,6	1214,6	5,41	—	—	1214,6
Midden-Priangan . . . . .	1436	6,13	7,3	0,5	1428,7	5,87	—	—	1428,7
Oost-Priangan . . . . .	1410	4,21	27,1	1,9	1382,9	3,27	—	—	1382,9
West-Java . . . . .	9897	5,20	592,3	6,—	9304,7	4,81	15,2	—	9319,9
Tegal . . . . .	1407	6,67	74,6	5,3	1332,4	7,91	—	—	1332,4
Pekalongan . . . . .	1269	5,42	4,6	0,4	1264,4	7,25	—	—	1264,4
Semarang . . . . .	685	3,80	6,—	0,9	679,—	4,30	7,6	—	686,6
Koedoes . . . . .	1050	4,47	28,2	2,7	1021,8	4,99	3,1	—	1024,9
Rembang . . . . .	670	3,64	8,9	1,3	661,1	3,61	23,4	—	689,5
Blora . . . . .	692	3,38	16,1	2,3	675,9	3,19	—	—	675,9
Zuid-Banjoemas . . . . .	890	4,79	22,3	2,5	867,7	4,63	—	—	867,7
Noor-Banjoemas . . . . .	1055	5,06	3,9	0,4	1051,1	6,05	—	—	1051,1
Wonosobo . . . . .	605	5,30	16,8	2,8	588,2	3,99	—	—	588,2
Bagelen . . . . .	855	4,11	12,5	1,5	842,5	6,03	—	—	842,5
Kedoe . . . . .	801	4,98	0,6	0,7	800,4	4,78	—	—	800,4
Midden-Mid-Java . . . . .	9979	4,69	194,5	1,9	9784,5	5,11	39,1	—	9823,6
Ponorogo . . . . .	366	2,90	2,3	0,6	363,7	1,72	—	—	363,7
Madioen . . . . .	854	4,67	1,4	0,2	852,6	4,32	—	—	852,6
Boedjonegara . . . . .	752	2,93	17,7	2,4	734,3	2,95	—	—	736,6
Grises . . . . .	403	2,36	58,4	14,5	344,6	2,03	45,9	—	390,5
Modjokerto . . . . .	1399	8,01	0,3	0,2	1398,7	9,91	—	—	1398,7
Soerabaja . . . . .	1069	6,34	10,9	1,—	1058,1	11,22	89,5	—	1147,6
West-Madoera . . . . .	488	2,31	23,8	4,9	464,2	2,02	—	—	464,2
Oost-Madoera . . . . .	328	1,62	3,8	1,1	324,2	1,59	11,1	—	345,3
Kediri . . . . .	1754	10,29	64,6	3,7	1689,4	9,84	—	—	1689,4
Blitar . . . . .	1216	6,91	52,8	4,3	1163,2	5,19	—	—	1163,2
Malang . . . . .	1158	6,96	1,7	0,1	1156,3	6,24	—	—	1156,3
Pasoeroean . . . . .	788	9,27	0,6	0,8	787,4	7,43	27,5	—	814,9
Probolinggo . . . . .	1359	9,80	34,6	2,5	1324,4	6,80	0,9	—	1325,2
Bondowoso . . . . .	978	6,29	3,3	0,4	974,2	6,80	—	—	974,2
Djember . . . . .	1769	7,73	1,1	0,6	1767,9	7,27	—	—	1767,9
Oost-East-Java . . . . .	14691	5,54	277,8	1,9	14413,2	5,20	177,1	—	14590,3
Java-enMadoera. <i>Java and Madura</i> 1930	34567	5,17	1064,6	3,1	33502,4	5,06	231,4	—	33733,8
1929	34055	5,20	1322,0	3,9	32732	5,05	298	—	33030
1928	33177	5,40	1030,1	3,1	32148	—	298	—	32446
1927	32329	5,14	1056	3,3	31273	—	326	—	31599
1926	31600	5,16	1390	4,4	30210	—	327	—	30537
1925	31454	5,30	1617	5,1	29836	—	316	—	30152
Z. en O. afd. v. Borneo . . . . .	887	3,07	225,8	25,4	661,2	2,78	—	—	661,2
Celebes en Onderh. . . . .	257	4,29	36,6	14,2	220,4	3,31	—	84	220,4
Timor en Onderh. . . . .	337	3,63	78,4	23,3	258,6	3,56	—	—	258,6
Bali en Lombok . . . . .	2507	5,82	113,6	4,5	2393,4	5,56	—	—	2393,4
Buitengewesten. <i>Outerprovinces</i> . . . . . 1930	3988	4,57	454,4	11,4	3533,6	4,3	—	84	3533,6
1929	3897	4,58	379	9,7	3518	4,5	—	—	3518
1928	3900	5,14	×	×	×	×	—	163	×
1927	3667	×	×	×	×	×	—	—	×
1926	3509	×	×	×	×	×	—	—	×
1925	1755	×	×	×	×	×	—	—	×

(1) De belasting op nipahbosschen is hierin begrepen. *Incl. of the tax on nipah-woods.*(2) Voor de oppervlakten en de aantallen landrenteplichtige grondbezitters, zie de tabellen 179 en 180. *For the areas and the numbers of landowners paying landtax, see tables 179 and 180.*(3) Dit gemiddelde heeft betrekking op die districten, alwaar de landrenteregeling, bedoeld bij St. 1907 No. 277 is ingevoerd dan wel de aanslag werd herzien. *This average relates to the districts, where the landrent-regulations referred to in Stat. Book 1907 Nr. 277 have been introduced or the assessment has been revised.*

b. Hoofdgeld. *Poll-tax.* (1)

Bron: D. v. B. B. (Afd. Btg.)

1930.

Gewesten. <i>Provinces.</i>	Aantal hoofdgeld- plichtingen. <i>Number of assessed.</i>	Bedrag van den g. aanslag. <i>Amount of the assessment.</i>	Bedrag per hoofd- geldplichtige. <i>Average amount per assessment.</i>	Bedrag van den achterstand. <i>Arrears.</i>
<i>Buitengewesten—Outerprovinces.</i>				
Bangka en Onderhoorigheden . . . . .	16 821	55 509	3,30	4 000
Billiton . . . . .	9 522	31 423	3,30	27 894
Totaal— <i>Total</i> . . . . . 1930	26 343	86 932	3,30	31 894
1929	26 059	85 995	3,30	15 836
1928	25 663	84 688	3,30	26 768
1927	25 231	83 262	3,30	26 936
1926	24 980	82 562	3,30	24 453
1925	24 926	82 256	3,30	X

(1) Voor Java en Mad. werd het hoofdgeld op 1 Januari 1927 afgeschaft. *For Java and Mad. the poll-tax is abolished at January 1st 1927.*

c. Heerendiensten in de rechtstreeks bestuurde gebieden der Buitengewesten.  
*Statute labour in the directly governed territories of the Outerprovinces.*

Bron: D. v. B. B. (Afd. Btg.) 1930.

Gewesten. Provinces. (1).	Aantal heerendienstplich- tingen. <i>Persons liable to statute labour.</i>	Aantal afkoopeers. <i>Num- ber of ransomers (2).</i>	Aantal werkers. <i>Number of labourers.</i>	Aantal heerendienstplich- tingen, dat niet afgekocht noch gewerkt heeft. <i>Per- sons liable to statute la- bour, not having paid ran- som nor worked (3).</i>	Dagdiensten der werkers <i>Labourdays of the labourers</i>				Bedrag v/h afkoopgeld. <i>Amount of the ransom.</i> gld.
					die gevorderd mogen worden. <i>that may be asked.</i>		die gevorderd zijn. <i>that have been asked.</i>		
					per werker. <i>per labor.</i>	Totaal. <i>Total.</i>	Totaal. <i>Total.</i>	per werker. <i>per labor.</i>	
1930									
Lampoengsche distr. ....	48 568	42 868	5 700	—	30	171 000	171 000	30	543 056
Palembang .....	172 158	132 990	30 742	8 423	35	1 075 970	601 852	20	1 782 495
Djambi .....	42 035	22 452	18 498	1 085	35	647 430	372 516	22	467 267
Oostk. v. Sumatra (4) .....	3 446	394	2 674	378	18/30	80 220	64 347	24	2 595
Benkoelen .....	51 683	9 298	38 109	4 276	35	1 333 815	1 229 491	32	1 632 274
Sumatra's Westkust .....	286 518	241 332	22 224	22 962	35	777 840	523 641	24	1 157 918
Tapanoeeli .....	183 210	86 358	43 507	8 345	30	1 305 210	1 088 137	25	574 773
Atjeh en Ond. ....	25 802	12 131	10 244	3 427	22	225 368	197 714	19	33 989
Z. en O. afd. v. Borneo ...	164 699	88 608	61 480	14 611	24	1 475 533	798 833	13	686 792
Manado (5) .....	23 348	4 436	16 722	2 190	30	501 660	417 270	24	44 358
Celebes en Ond. ....	166 298	8 611	156 427	1 260	30	4 692 810	2 037 620	13	64 580
Molukken (Afd. Amboina) ..	61 207	2 856	55 190	3 161	30	1 655 700	1 060 078	19	9 239
Timor en Ond. ....	545	—	545	—	24	13 080	10 900	20	—
Bali en Lombok .....	284 382	198 012	72 213	14 157	30	2 166 390	1 225 587	17	990 062
1930 .....	1 468 899	850 346	534 275	84 278	—	16 122 026	9 838 976	18	6 520 398
1929 (6)									
Lampoengsche distr. ....	47 777	37 945	9 832	×	30	294 954	255 276	26	477 929
Palembang .....	168 532	119 176	49 356	×	35	1 727 460	1 156 087	23	1 631 034
Djambi .....	40 661	24 030	16 631	×	35	582 032	340 531	16	571 002
Oostkust v. Sumatra (4) ...	3 124	370	2 754	×	30	82 620	11 726	4	2 730
Benkoelen .....	51 167	13 000	38 167	×	35	1 335 845	1 075 811	23	236 822
Sumatra's Westkust .....	284 862	256 075	28 787	×	35	1 007 545	226 673	8	961 149
Tapanoeeli .....	139 615	95 322	44 293	×	30	1 298 573	1 074 588	24	613 126
Atjeh en Ond. ....	×	×	×	×	×	×	×	×	×
Z. en O. Afd. v. Borneo ..	155 205	94 248	60 957	×	24	1 462 968	750 962	12	728 055
Manado (5) .....	22 407	5 011	17 396	×	30	521 880	465 524	27	50 108
Celebes en Ond. ....	170 930	6 420	164 510	×	30	4 935 285	2 085 147	13	48 153
Molukken (Afd. Amboina) ..	61 231	1 415	59 816	×	30	1 794 480	1 014 842	17	7 530
Timor en Ond. ....	540	—	540	×	24	12 960	10 800	20	—
Bali en Lombok .....	303 440	231 091	72 349	×	24/30	2 098 344	724 060	10	1 122 360
1929 (6) ...	1 449 491	884 103	565 388	×	—	17 155 006	9 192 027	16	6 450 048
Totaal—Total 1928 .....	1 418 333	792 962	625 183	×	—	18 930 766	10 629 451	17	6 135 099
1927 .....	1 889 482	716 265	672 217	×	—	21 003 792	12 046 415	18	5 061 627
1926 .....	1 325 621	566 184	813 455	×	—	25 306 897	14 343 397	17	4 232 670
1925 .....	1 366 485	565 457	801 023	×	—	25 064 427	14 335 620	18	3 679 348

(4) In de Gewesten Riouw en Ond., W. afd. v. Borneo, de onderafd. Banda en de voorm. Gew. Ternate en Ond. en Nieuw Guinee (Gouv. der Mol.) worden geen heerendiensten gevorderd. In Bangka en Billiton wordt inplaats daarvan een hoofdgeld geheven (zie tabel 389). *No stat. labour is required in the prov. of Riau and dep. W. distr. of Borneo, the sub-distr. Banda and the former prov. Ternate and New Guinea (Gov. of the Moluccas). In Banca and Billiton a poll-tax has to be paid instead of stat. lab. (see table 389).*

(5) Afkoopeers over een gedeelte van een jaar herleid tot afk. over een vol jaar. *Ransomers for a part of a year reduced to rans. for a full year.*

(6) Deze werden in vorige jaren opgenomen hetzij onder de heerendienstplichtigen, hetzij onder de afkoopeers. *Classified in former years either under "persons liable to statute labour" or under "ransomers".*

(7) Onvolledig. *Incomplete.*

(8) In de gemeente Medan zijn de heerendiensten in 1923 afgeschaft; in de gemeente Pematangsiantar werden zij afgekocht. *Since 1923 statute labour is no more required in the municipality Medan; in the municipality Pematangsiantar ransom was paid.*

(9) In de Minahasa is de heerendienstplicht vervangen door een verkeersbelasting. *In the Minahasa the stat. labour has been substituted by a communication-tax.*

d. INLANDSCHE VERPONDING. (1) — *Groundtax for Natives.*Stand op ultimo 1930. *State at ult. 1930.*Gulden. *Guilders.*

Bron: D. v. F. (G. Th.).

Steden. <i>Towns.</i>	Aangeslagen perceelen. <i>Assessments.</i>	Werkelijk te heffen bedrag over. <i>Really to levy over.</i>			Totaal geïnd bedrag over. <i>Total collected over.</i>		
	1930	1930	1929	1928	1930	1929	1928
Batavia, Mr. Corn., Tangerang	9 633	39 049	44 244	29 604	30 983	35 247	23 611
Buitenzorg.....	3 964	11 674	11 749	11 082	10 371	11 655	10 873
Cheribon.....	449	9 913	9 857	9 222	1 538	6 171	9 332
Bandoeng.....	2 945	26 209	26 069	26 157	24 057	26 089	25 832
Tegal.....	2 251	5 362	5 784	5 334	3 827	5 794	5 377
Pekalongan.....	6 589	9 670	9 670	10 239	3 600	7 815	7 420
Semarang.....	8 787	22 790	22 602	21 204	9 457	21 599	21 084
Madioen.....	2 358	6 563	6 599	4 806	5 845	6 597	4 811
Soerabaja.....	9 903	47 187	47 187	41 672	16 850	35 025	30 637
Pasoeroean.....	2 281	1 840	1 840	1 579	1 581	1 816	1 561
Malang.....	4 076	12 401	12 402	9 295	12 131	12 386	9 035
Probolinggo.....	2 786	3 927	3 927	3 417	3 255	3 782	2 917
Totaal. <i>Total</i> .....	56 022	196 585	201 930	173 611	123 445	173 976	152 490

(1) Vgl. Ind. Staatsblad 1927 no. 315, w.i. wordt vermeld, dat de belasting alleen wordt geheven in de steden: *See Statute Book 1927 no. 315 in which is mentioned that the tax is only levied in the towns: Batavia, Mr. Cornelis, Tangerang, Buitenzorg, Cheribon, Bandoeng, Tegal, Pekalongan, Semarang, Madioen, Soerabaja, Malang, Pasoeroean, Probolinggo.*

e. Verponding.

Stand op ult. 1930

in 1 000

Bron: D. v. F. (Afd. G. Th.)

Gewest. Province.	Aangeslagen per- ceelen. Assessm.		Recht van eigendom. Proprietary right.												Recht van opstal. Building leasehold.					Erfpacht. Long lease. (samenbegrepen: Erfpacht-, gewone- en id. niet volgens agrar. wet. Together. l. l. ordinary and do. other).						Werkelijk te Amount really			
	Erfpacht gew. Long lease ordy.	Aandere. Other.	1930					1929					1928					1927					1926					1925	
			ult. 1927 (°)	1930	1929	1928	1927	1926 (°)	1925 (°)	1930	1929	1928	1927	1926 (°)	1925 (°)	1930	1929	1928	1927	1926 (°)	1925 (°)	1930	1929	1928	1927	1926 (°)	1925 (°)		
Bantam.....	118	769	18	18	18	19	21	20	1	1	1	1	1	1	96	95	90	68	70	70									
Batavia.....	9	15 489	1 058	1 066	1 071	1 747	1 941	1 946	—	—	—	39	38	38	77	72	59	15	11	11									
Buitenzorg.....	36	2 253	192	204	219	—	—	—	—	—	—	—	—	—	25	26	24	—	—	—									
Krawang.....	40	1 480	25	26	26	—	—	—	—	—	—	—	—	—	11	10	9	—	—	—									
Indramajoe.....	14	4 729	23	22	22	135	147	146	1	1	1	4	4	4	7	7	7	30	33	35									
Cheribon.....	14	—	115	115	115	—	—	—	5	5	5	—	—	—	—	—	—	—	—	—									
West-Priangan.....	833	—	75	76	76	—	—	—	1	1	1	—	—	—	201	202	201	—	—	—									
Midden-Priangan.....	400	7 966	448	448	432	547	598	594	1	1	1	7	7	7	265	266	266	543	592	599									
Oost-Priangan.....	315	—	33	34	34	—	—	—	1	1	1	—	—	—	109	109	109	—	—	—									
West-Java.....	1 779	32 636	1 987	2 009	2 013	2 448	2 707	2 706	38	38	38	51	50	50	701	787	765	656	706	704									
Tegal.....	109	5 401	71	71	70	198	216	215	1	1	1	3	3	3	—	—	—	41	47	47									
Pekalongan.....	—	—	77	76	76	—	—	—	1	1	1	—	—	—	32	32	32	—	—	—									
Semarang.....	—	—	425	431	431	501	552	552	25	31	31	16	18	18	53	53	53	46	51	51									
Koedoes(°).....	229	15 920	46	—	—	—	—	—	—	—	—	—	—	—	—	—	—	—	—	—									
Rembang.....	—	—	17	82	81	80	87	87	1	17	17	16	17	17	—	—	—	6	7	7									
Blora(°).....	—	—	26	—	—	—	—	—	19	—	—	—	—	—	—	—	—	—	—	—									
Zuid-Banjoemas.....	71	2 437	33	33	32	73	80	80	1	1	1	2	2	2	27	27	27	28	31	31									
Noord-Banjoemas.....	—	—	44	44	43	—	—	—	2	3	3	—	—	—	—	—	—	—	—	—									
Wonosobo.....	—	—	16	15	15	—	—	—	—	—	—	—	—	—	—	—	—	—	—	—									
Bagelen.....	40	3 993	27	27	27	99	109	108	—	—	—	6	7	7	—	—	—	4	5	5									
Kedoe.....	—	—	64	64	64	—	—	—	6	6	6	—	—	—	—	—	—	—	—	—									
Midden-Mid.-Java.....	440	27 751	846	843	839	951	1 044	1 042	59	60	60	43	47	47	112	112	112	125	141	139									
Jogjakarta.....	—	937	60	60	60	53	59	59	56	55	55	54	47	44	—	—	—	—	—	—									
Soerakarta.....	—	1 084	60	60	60	33	36	36	9	9	8	23	25	25	—	—	—	—	—	—									
Ponorogo.....	40	1 441	1	1	1	47	47	47	—	—	—	2	2	2	—	—	—	6	7	7									
Madjoen.....	—	—	44	44	44	—	—	—	1	1	1	—	—	—	3	3	3	—	—	—									
Boedjonegoro.....	—	—	20	20	20	21	23	22	7	7	7	7	7	7	—	—	—	—	—	—									
Grissee.....	—	—	22	22	22	—	—	—	2	2	2	—	—	—	—	—	—	—	—	—									
Modjokerto.....	70	11 301	63	63	62	1 299	1 425	1 420	6	6	5	37	39	38	8	8	8	6	6	6									
Soerabaja.....	—	—	1 088	1 063	1 043	—	—	—	25	25	24	—	—	—	—	—	—	—	—	—									
West-Madoera.....	—	1 463	8	9	9	19	21	20	1	1	1	1	1	1	—	—	—	—	—	—									
Oost-Madoera.....	—	—	13	13	13	—	—	—	—	—	—	—	—	—	—	—	—	—	—	—									
Kediri.....	365	3 465	64	69	68	101	108	109	10	11	11	14	15	15	90	90	90	372	409	410									
Blitar.....	—	—	37	33	33	—	—	—	2	1	1	—	—	—	106	106	106	—	—	—									
Malang.....	—	—	159	151	149	—	—	—	22	22	22	35	38	37	240	240	240	—	—	—									
Pasoeroean.....	377	7 173	89	89	88	270	293	290	3	3	3	—	—	—	1	1	1	408	448	440									
Probolinggo.....	—	—	67	67	66	—	—	—	2	2	2	—	—	—	4	4	4	—	—	—									
Bondowoso.....	—	—	31	30	30	—	—	—	4	4	4	33	37	37	42	37	36	276	302	302									
Djember.....	458	5 034	45	44	44	76	81	79	11	11	11	—	—	—	334	334	333	—	—	—									
Oost-East.-Java.....	1 310	29 877	1 751	1 718	1 692	1 883	1 998	1 987	96	96	93	129	139	137	828	833	821	1 068	1 172	1 170									
Java en (and) Mad.....	3 538	92 285	4 704	4 690	4 664	5 318	5 844	5 830	258	258	254	300	308	303	1 731	1 722	1 698	1 849	2 019	2 013									
Lampoengsche dist.....	99	893	23	20	19	14	15	14	1	1	1	—	—	—	57	57	57	38	36	36									
Palembang.....	49	1 841	108	107	107	90	98	97	13	13	13	12	12	12	21	22	22	12	13	13									
Djambi.....	30	278	20	20	20	13	14	13	1	2	2	—	—	—	1	1	1	2	2	2									
Oostkust v. Sumatra.....	223	907	17	17	17	11	12	12	32	31	30	29	24	20	26	23	15	6	6	6									



Finances of the State.

Ground-tax.

State at ult. 1930.

gld.

heffen bedrag. to levy.												Geind, incl. boeten en vooruitbet. Collected incl. of fines, prepayments.											
Vruchtgebruik enz. Usufruct, etc.						Agrarische eigendom enz. Agrarian property etc.						Totaal. Total.											
1930	1929	1928	1927	1926	1925	1930	1929	1928	1927	1926	1925	1930	1929	1928	1927	1926	1925	1930	1929	1928	1927	1926	1925
( <sup>1</sup> )	( <sup>1</sup> )	( <sup>1</sup> )	( <sup>1</sup> )	( <sup>1</sup> )	( <sup>1</sup> )	( <sup>1</sup> )	( <sup>1</sup> )	( <sup>1</sup> )	( <sup>1</sup> )	( <sup>1</sup> )	( <sup>1</sup> )	( <sup>1</sup> )	( <sup>1</sup> )	( <sup>1</sup> )	( <sup>1</sup> )	( <sup>1</sup> )	( <sup>1</sup> )	( <sup>1</sup> )	( <sup>1</sup> )	( <sup>1</sup> )	( <sup>1</sup> )	( <sup>1</sup> )	( <sup>1</sup> )
8	9	9	9	10	10	—	—	—	—	—	—	115	114	109	88	92	91	54	99	100	79	82	82
—	—	—	—	—	—	—	—	—	—	—	—	1 171	1 175	1 167	1 828	2 019	2 024	642	1 007	1 180	1 734	1 839	1 953
—	—	—	—	—	—	—	—	—	—	—	—	217	230	243	169	184	183	118	184	231	173	190	187
—	—	—	—	—	—	—	—	—	—	—	—	36	36	35	—	—	—	22	38	51	—	—	—
—	—	—	—	—	—	—	—	—	—	—	—	31	30	30	—	—	—	16	37	42	—	—	—
—	—	—	—	—	—	—	—	—	—	—	—	130	120	120	—	—	—	77	106	124	—	—	—
—	—	—	—	—	—	—	—	—	—	—	—	278	280	279	—	—	—	133	154	235	—	—	—
—	—	—	—	—	—	—	—	—	—	—	—	716	717	701	1 099	1 199	1 193	502	639	705	1 109	1 226	1 300
—	—	—	—	—	—	—	—	—	—	—	—	143	144	144	—	—	—	89	127	136	—	—	—
11	12	12	11	12	12	—	—	—	18	19	19	2 827	2 846	2 828	3 184	3 494	3 491	1 652	2 886	2 757	3 095	3 337	3 431
—	—	—	—	—	—	—	—	—	—	—	—	72	72	71	242	266	263	40	71	77	244	264	265
—	—	—	—	—	—	—	—	—	—	—	—	110	109	109	615	678	678	47	81	90	581	656	663
—	—	—	—	—	—	—	—	—	—	—	—	508	520	520	—	—	—	288	461	504	—	—	—
—	—	—	—	—	—	—	—	—	—	—	—	50	—	—	—	—	—	28	—	—	—	—	—
—	—	—	—	—	—	—	—	—	—	—	—	18	100	99	103	112	112	13	93	100	118	115	113
—	—	—	—	—	—	—	—	—	—	—	—	45	—	—	—	—	—	29	—	—	—	—	—
—	—	—	—	—	—	—	—	—	—	—	—	61	61	60	103	113	113	24	35	37	102	116	117
—	—	—	—	—	—	—	—	—	—	—	—	46	47	46	—	—	—	53	49	50	—	—	—
—	—	—	—	—	—	—	—	—	—	—	—	16	15	15	—	—	—	9	19	18	—	—	—
—	—	—	—	—	—	—	—	—	—	—	—	37	27	27	109	121	120	16	25	27	113	122	122
—	—	—	—	—	—	—	—	—	—	—	—	70	70	70	—	—	—	41	69	74	—	—	—
6	6	6	5	5	5	—	—	—	48	53	53	1 023	1 021	1 017	1 172	1 290	1 286	593	903	977	1 158	1 273	1 280
—	—	—	—	—	—	—	—	—	—	—	—	116	115	115	107	106	103	76	114	116	107	117	113
—	—	—	—	—	—	—	—	—	—	—	—	70	70	69	56	61	61	54	68	70	61	67	66
—	—	—	—	—	—	—	—	—	—	—	—	1	1	1	55	56	56	4	3	3	52	48	56
—	—	—	—	—	—	—	—	—	—	—	—	48	48	48	28	30	29	35	45	49	27	30	30
—	—	—	—	—	—	—	—	—	—	—	—	27	27	27	—	—	—	16	25	25	—	—	—
—	—	—	—	—	—	—	—	—	—	—	—	24	24	24	—	—	—	14	21	23	—	—	—
—	—	—	—	—	—	—	—	—	—	—	—	77	77	75	1 358	1 487	1 481	59	78	85	1 351	1 483	1 487
—	—	—	—	—	—	—	—	—	—	—	—	1 120	1 095	1 074	—	—	—	642	958	1 058	—	—	—
—	—	—	—	—	—	—	—	—	—	—	—	9	10	10	20	22	21	7	8	8	21	23	23
—	—	—	—	—	—	—	—	—	—	—	—	13	13	13	—	—	—	10	13	14	—	—	—
—	—	—	—	—	—	—	—	—	—	—	—	164	170	169	487	532	534	74	96	121	487	528	525
—	—	—	—	—	—	—	—	—	—	—	—	145	140	140	—	—	—	20	34	63	—	—	—
—	—	—	—	—	—	—	—	—	—	—	—	422	414	413	715	781	774	154	252	266	735	791	765
—	—	—	—	—	—	—	—	—	—	—	—	93	93	92	—	—	—	53	77	82	—	—	—
—	—	—	—	—	—	—	—	—	—	—	—	73	73	71	385	420	418	37	48	56	383	421	410
—	—	—	—	—	—	—	—	—	—	—	—	77	71	70	—	—	—	26	38	39	—	—	—
—	—	—	—	—	—	—	—	—	—	—	—	390	389	388	—	—	—	117	167	175	—	—	—
8	8	8	14	15	15	—	—	—	4	4	4	2 633	2 645	2 614	3 048	3 328	3 313	1 268	1 863	2 062	3 056	3 324	3 295
26	27	27	30	32	32	—	—	—	70	76	76	6 719	6 697	6 643	7 567	8 279	8 254	3 643	5 334	5 982	7 477	8 118	8 185
—	—	—	—	—	—	—	—	—	—	—	—	81	78	77	52	51	50	17	21	20	50	51	49
—	—	—	—	—	—	—	—	—	—	—	—	142	143	142	114	123	122	70	118	133	118	125	136
—	—	—	—	—	—	—	—	—	—	—	—	22	23	23	15	16	15	9	13	17	15	16	16
—	—	—	—	—	—	—	—	—	—	—	—	75	71	62	46	42	38	42	59	53	38	42	37

Gewest. Province.	Aangeslagen per- ceelen. Assesm.		Werkelijk te Amount really																	
	Erfpacht gew. Long lease-ordr.	Andere. Other.	Recht van eigendom. Proprietary right.					Recht van opstal. Building leasehold.					Erfpacht. Long lease. (samenbegrepen: Erfpacht, gewone- en id. niet volgens agrar. wet. Together. i. l. ordinary and do. other).							
			ult. 1927 (²)	1930	1929	1928	1927	1926 (¹)	1925 (¹)	1930	1929	1928	1927	1926 (¹)	1925 (¹)	1930	1929	1928	1927	1926 (¹)
Benkoelen. ....	41	878	17	17	17	18	20	20	5	6	5	4	5	5	—	—	—	17	9	9
Sumatra's Westkust...	220	2745	140	188	185	110	121	121	—	—	—	1	1	1	18	18	18	18	18	18
Tapanoeli. ....	36	166	2	2	2	1	1	1	10	9	8	5	3	1	83	83	83	46	47	47
Atjeh en Ond. ....	92	1500	59	58	58	58	63	62	3	1	1	4	3	2	1	1	1	5	6	6
Riouw en Ond. ....	4	885	9	8	8	5	6	6	—	—	—	—	—	—	4	4	4	1	1	1
Bangka en Ond. ....	—	858	23	23	23	19	19	18	—	—	—	—	—	—	—	—	—	—	—	—
Billiton. ....	—	499	13	13	13	12	14	14	—	—	—	—	—	—	—	—	—	—	—	—
W. afd. v. Borneo. ....	—	687	37	34	30	27	35	38	—	—	—	—	—	—	—	—	—	—	—	—
Z. en O. afd. v. Borneo.	97	1226	48	48	47	37	41	40	2	2	2	2	2	2	17	16	16	9	10	10
Manado. ....	108	2138	92	91	91	95	104	104	2	2	2	2	1	1	5	5	5	13	13	13
Celebes en Ond. ....	29	2899	148	147	146	159	175	175	6	6	6	5	6	5	1	1	1	1	1	1
Molukken. ....	61	2376	87	87	91	60	65	65	2	2	2	1	1	1	11	11	11	5	5	5
Timor en Ond. ....	—	391	10	10	10	9	10	10	—	—	—	—	—	—	—	—	—	—	—	—
Bali en Lombok. ....	2	1019	32	30	28	26	29	28	—	—	—	—	—	—	1	—	—	—	—	—
<b>Buitengew. Ouderprov.</b>	<b>1 091</b>	<b>21 186</b>	<b>885</b>	<b>871</b>	<b>862</b>	<b>764</b>	<b>842</b>	<b>833</b>	<b>77</b>	<b>75</b>	<b>72</b>	<b>65</b>	<b>58</b>	<b>50</b>	<b>246</b>	<b>242</b>	<b>234</b>	<b>168</b>	<b>162</b>	<b>161</b>
<b>Ned. Indië N. E. I. ....</b>	<b>4 629</b>	<b>113 471</b>	<b>5 589</b>	<b>5 561</b>	<b>5 526</b>	<b>6 082</b>	<b>6 686</b>	<b>6 663</b>	<b>335</b>	<b>333</b>	<b>326</b>	<b>365</b>	<b>366</b>	<b>353</b>	<b>1 977</b>	<b>1 964</b>	<b>1 932</b>	<b>2 017</b>	<b>2 181</b>	<b>2 174</b>

(¹) Inb. 10 Landsopcenten. Incl. of 10 additional percentage.

(²) Betreft de perceelen aangeslagen in het tijdperk van aanslag 1923—1927 volgens den stand op ult. 1927. The figures rela-

## Finances of the State.

heffen bedrag.  
to levy.

Vruchtgebruik enz. <i>Usufruct. etc.</i>												Agrarische eigendom enz. <i>Agrarian property etc.</i>					Totaal. <i>Total.</i>					Geïnd, incl. boeten en vooruitbet. <i>Collected incl. of fines, prepayments.</i>					
1930	1929	1928	1927	1926 ( <sup>1</sup> )	1925 ( <sup>1</sup> )	1930	1929	1928	1927	1926 ( <sup>1</sup> )	1925 ( <sup>1</sup> )	1930	1929	1928	1927	1926 ( <sup>1</sup> )	1925 ( <sup>1</sup> )	1930	1929	1928	1927	1926 ( <sup>1</sup> )	1925 ( <sup>1</sup> )				
—	—	—	—	—	—	—	—	—	—	—	—	22	23	22	39	34	34	7	12	18	36	32	33				
—	—	—	—	—	—	—	—	—	—	—	—	158	156	153	124	135	135	81	134	144	124	135	137				
—	—	—	—	—	—	—	—	—	—	—	—	95	94	93	52	51	49	10	15	15	42	45	39				
—	—	—	—	—	—	—	—	—	—	—	—	63	60	60	67	72	70	34	50	55	67	72	71				
—	—	—	—	—	—	—	—	—	—	—	—	13	12	12	6	7	7	5	6	6	6	7	6				
—	—	—	—	—	—	—	—	—	—	—	—	13	12	12	19	19	18	8	20	22	18	21	18				
—	—	—	—	—	—	—	—	—	—	—	—	23	23	23	12	14	14	4	11	12	13	15	14				
—	—	—	—	—	—	—	—	—	—	—	—	13	13	13	27	35	33	25	30	30	29	36	36				
—	—	—	—	—	—	—	—	—	—	—	—	37	34	30	27	35	33	25	30	30	29	36	36				
—	—	—	—	—	—	—	—	—	—	—	—	67	66	65	48	53	52	39	57	60	49	53	52				
—	—	—	—	—	—	—	—	—	—	—	—	99	98	98	110	118	117	36	71	79	103	112	111				
—	—	—	—	—	—	—	—	—	—	—	—	155	154	153	165	182	181	100	136	147	165	182	183				
—	—	—	—	—	—	—	—	—	—	—	—	100	100	104	66	71	71	41	64	84	61	70	63				
—	—	—	—	—	—	—	—	—	—	—	—	10	10	10	9	10	10	6	8	9	9	11	9				
—	—	—	—	—	—	—	—	—	—	—	—	33	30	28	26	29	28	25	31	29	28	31	30				
—	—	—	—	—	—	—	—	—	—	—	—	1 208	1 188	1 168	997	1 062	1 044	559	856	933	972	1 056	1 040				
—	—	—	—	—	—	—	—	—	—	—	—	7 927	7 885	7 811	8 564	9 341	9 298	4 202	6 190	6 915	8 449	9 174	9 225				

to the assessments in the period of assessment 1923-1927 acc. to the state at ult. 1927.

f. Opbrengst van gronden, door den Lande uitgegeven in eigendom, in opstal, in erfpacht of in huur. *Revenue from grounds given out by the Government in ownership, building leasehold, long lease or on hire.*

1930 en — and — 1929

Bron. D. v. B. B. (Afd. A.)

in 1000 gld.

Gewesten. Provinces.	Koopsommen voor ged. het jaar verkochte eigendomsgronden. <i>Purchase prices of grounds in ownership.</i>		Vergoeding voor opstalgronden. <i>Amounts for building leaseholds.</i>		Canon voor erfpachtsgronden. <i>Annual quitrent of grounds in long lease.</i>						Huursommen van verhuurde gronden. <i>Rent of grounds on hire.</i>					
	1930	1929	1930	1929	Achterstallig op 1 Januari. <i>Overdue on 1st of January.</i>		Verschuldigd over het jaar. <i>Due over the year.</i>		Betaald gedurende het jaar. <i>Paid in the course of the year (').</i>		Achterstallig op 1 Januari. <i>Overdue on 1st of January.</i>		Verschuldigd over het jaar. <i>Due over the year.</i>		Betaald gedurende het jaar. <i>Paid during the year.</i>	
					1930	1929	1930	1929	1930	1929	1930	1929	1930	1929	1930	1929
Bantam .....	13	↑	0	↑	40	24	54	43	25	29		↑		↑	23	↑
Batavia .....	205		0	↑	8	4	6	3	3	2				↑	87	
Buitenzorg .....	7		0		28	15	71	52	64	40					5	
Krawang .....	4		0		15	11	19	19	12	16					5	
Indramajoe .....	4		0		10	9	19	19	19	18					6	
Cheribon .....	21	217	3		2	5	6	6	6	9		78		132	9	174
West-Priangan .....	16		2		141	196	281	283	224	337					24	
Midden-Priangan .....	38		4		70	49	147	149	150	129					25	
Oost-Priangan .....	8				116	136	147	150	151	184					10	
West Java .....	316	217	9	7	430	449	750	724	654	764	×	78	×	132	194	174
Tegal .....	63	↑	1	↑	1	2	5	5	5	5		↑		↑	11	↑
Pekalongan .....	31		0		8	11	31	31	27	34					16	
Semarang .....	68		3		20	34	87	87	72	101					16	
Koedoes .....	0		0		2	1	5	6		2					0	
Rembang .....	4		1												6	
Blora .....	2	188	2	15								29		161	6	140
Zuid-Banjoemas .....	2		1		60	95	41	42	34	77					5	
Noord-Banjoemas .....	18		1		1	1	4	5	5	4					10	
Wonosobo .....	4		0		0		5	5	5	0					3	
Bagelen .....	5		0												1	
Kedoe .....	14		0		3	4	6	6	5	4					4	
Midden-Mid-Java .....	211	188	9	15	95	148	184	187	155	229	×	29	×	161	78	140
Jokjakarta .....																
Ponorogo .....	0	↑	0	↑								↑		↑	0	↑
Madien .....	6		4		16	48	23	23	10	56					8	
Bodjonegoro .....	8		2		3	3	0	0		0					12	
Grisee .....	0		0												11	
Modjokerto .....	16		4												14	
Soerabaja .....	303		12		5	5	26	26	16	25					38	
West-Madoera .....	0		0												1	
Oost-Madoera .....	3	451	0	60								242		257	2	214
Kediri .....	8		4		73	84	91	101	80	102					14	
Blitar .....	6		2		91	105	136	152	118	144					7	
Malang .....	29		11		157	350	308	308	175	456					37	
Paseroean .....	9		0		2	2	9	9	9	9					6	
Probolingo .....	10		3		60	63	67	71	57	74					8	
Bondowoso .....	8		5		13	1	20	20	29	9					8	
Djember .....	44		6		74	46	142	215	162	143					23	
Oost-East-Java .....	450	451	53	60	494	707	822	925	656	1018	×	242	×	257	189	214
Totaal Java en M. 1928	977	856	71	82	1019	1804	1756	1836	1465	2011	×	349	×	550	461	528
Total Java and M. 1928		1228		185		1721		2159		2158						778
1927		1151		264		1489		1810		1618						980
1926		1481		220		1406		1981		2053						883
1925		1595		289		1864		1809		2164						737

Gewesten Provinces.	Koopsommen voor ged. het jaar verkochte eigendomsgronden <i>Purchase prices of grounds in ownership.</i>		Vergoeding voor opstalgronden. <i>Amounts for building-leases.</i>		Canon voor erfpachtsgronden. <i>Annual quitrent of grounds in long lease.</i>				Huursommen van verhuurde gronden. <i>Rent of grounds on hire.</i>							
	1930	1929	1930	1929	Achterstalling op 1 Januari. <i>Overdue on 1st of January.</i>		Verschuldigd over het jaar. <i>Due over the year.</i>		Betaald gedurende het jaar. <i>Paid in the course of the year.</i>		Achterstalling op 1 Januari. <i>Overdue on 1st of January.</i>		Verschuldigd over het jaar. <i>Due over the year.</i>		Betaald gedurende het jaar. <i>Paid during the year.</i>	
					1930	1929	1930	1929	1930	1929	1930	1929	1930	1929	1930	1929
Lampoengsche dn..	24	15	0	6	525	646	143	176	209	297	1	0	9	5	7	7
Palembang (°).....	—	59	—	26	160	243	74	66	50	144	38	27	41	23	29	14
Djambi.....	1	5	0	1	139	142	19	25	77	28	30	38	25	38	26	38
Oostkust van Sum.	—	—	—	—	4	3	3	3	2	2	—	—	0	0	0	0
Benkoelen.....	3	3	0	0	120	96	64	49	38	24	—	0	1	1	0	0
Sumatra's Westk..	4	11	0	0	311	354	116	116	77	158	2	1	8	8	9	7
Tapanoeli.....	0	2	—	9	82	93	62	67	59	77	11	11	11	9	22	13
Atjeh en Onderh...	11	7	1	0	67	68	5	5	3	5	2	2	5	6	6	7
Riouw en Onderh...	3	1	20	0	9	13	10	10	4	13	76	21	5	27	46	57
Bangka en Onderh..	5	3	0	—	0	0	0	0	0	0	6	2	42	3	44	31
Billiton (°).....	1	—	—	0	0	—	0	0	0	0	X	7	X	1	X	4
Westerafd. van B..	21	19	0	0	0	0	0	0	0	0	—	0	0	0	0	6
Z. en O. afd. van B(°)	37	27	0	0	82	66	35	49	23	32	13	14	16	23	14	25
Manado.....	8	11	0	0	61	55	27	27	20	22	5	3	5	4	5	2
Celebes en Onderh..	5	7	0	0	6	6	6	6	6	6	1	0	3	3	3	3
Molukken.....	4	3	0	0	20	23	21	21	13	23	3	1	6	4	6	3
Timor en Onderh..	0	—	0	0	—	—	—	—	—	—	—	—	—	0	—	0
Bali en Lombok...	15	16	0	0	13	15	7	7	11	7	9	7	24	10	31	31
Totaal Buitengew...	142	189	20	42	1599	1823	592	627	592	888	197	184	215	100	261	248
Total Outerprov. 1928	—	264	—	28	—	3214	—	876	—	445	X	X	X	X	X	227
1927	—	200	—	25	—	2339	—	761	—	516	X	X	X	X	X	225
1926	—	146	—	11	—	2299	—	655	—	670	X	X	X	X	X	158
1925	—	822	—	20	—	2705	—	724	—	351	X	X	X	X	X	86
Totaal Ned. Ind.....	1 119	1 045	100	124	2 618	3 127	2 348	2 463	2 057	2 849	X	483	X	710	722	776
Total N. E. I. 1928	—	1 492	—	213	—	3 935	—	3 035	—	2 603	X	X	X	X	X	1 005
1927	—	1 351	—	289	—	3 823	—	2 571	—	2 134	X	X	X	X	X	1 205
1926	—	1 627	—	231	—	3 705	—	2 696	—	2 723	X	X	X	X	X	1 051
1925	—	1 917	—	310	—	4 569	—	2 533	—	2 515	X	X	X	X	X	823

(1) Niet inbegrepen vernietiging, afschrijving en kwijtschelding. *Not included annulation, depreciation and remission.*  
 (2) Onvolledig. *Incomplete.*

## g. Inkomstenbelasting. Income tax.

Stand op — State at — ult. 1930.

Bron: D. v. F. (Afd. G. Th.) in 1000 gld.

Gewesten—Provinces.	Werkelijk te heffen bedrag—Really to levy.							Geïnd bedrag—Collected.						
	1930	1929	1928	1927	1926	1925	1924	1930	1929	1928	1927	1926	1925	1924
	(1)	(1)	(1)	(1)	(1)	(1)	(2) (2)							
Bantam . . . . .	184	190	169	181	195	153	126	118	178	165	182	193	146	124
Batavia . . . . .	7 235	7 656	7 102					4 626	6 594	6 708				
Buitenzorg . . . . .	697	693	710	8 332	8 491	8 186	27 151	455	656	702	8 093	8 184	7 987	27 513
Krawang . . . . .	290	279	267					166	252	249				
Indramajoe . . . . .	154	159	156					105	156	149				
Cheribon . . . . .	524	549	633	668	709	784	940	337	496	579	593	698	767	906
West-Priangan . . . . .	740	737	770					474	668	741				
Midden-Priangan . . . . .	2 643	2 637	2 609	3 767	4 025	3 800	4 783	2 054	2 462	2 539	3 702	3 905	3 730	4 577
Oost-Priangan . . . . .	469	484	469					335	444	420				
West-Java . . . . .	12 936	13 374	12 885	12 998	13 420	12 923	33 000	8 700	12 003	12 252	12 570	12 975	12 630	33 120
Tegal . . . . .	373	427	425	811	930	935	874	252	412	430	800	836	1 044	933
Pekalongan . . . . .	443	474	472					349	449	460				
Semarang . . . . .	2 379	2 772	2 664	2 352	2 745	2 657	8 485	1 704	2 585	2 400	2 222	2 638	2 416	7 876
Koedoes . . . . .	337							202						
Rembang . . . . .	73	654	589	541	602	592	537	54	597	579	537	565	574	530
Blora . . . . .	373							192						
Zuid-Banjoemas . . . . .	186	188	138	423	448	432	387	114	168	131	417	433	432	368
Noord-Banjoemas . . . . .	261	279	325					197	275	322				
Wonosobo . . . . .	87	86	59					70	84	55				
Bagelen . . . . .	218	225	257	611	638	609	571	149	207	250	599	642	614	571
Kedoe . . . . .	377	384	321					305	376	322				
Midden-Mid-Java . . . . .	5 107	5 489	5 250	4 768	5 363	5 225	10 854	3 588	5 153	4 999	4 575	5 114	5 080	10 278
Jogjakarta . . . . .	766	841	989	824	991	1 137	1 283	575	809	1 012	828	994	1 134	1 293
Soerakarta . . . . .	637	744	717	538	803	886	829	594	753	773	565	857	885	845
Ponorogo . . . . .	64	31	15					54	41	16				
Madioen . . . . .	345	415	414	329	389	415	365	235	396	407	326	335	404	364
Bodjonegoro . . . . .	140	151	135	138	142	124	124	89	146	130	130	137	127	126
Grisee . . . . .	128	118	105					90	111	109				
Modjokerto . . . . .	506	552	539	5 059	5 345	5 794	17 714	362	534	531	4 779	5 081	5 536	15 414
Soerabaja . . . . .	4 779	5 601	5 121					3 197	4 872	4 670				
West-Madoera . . . . .	101	93	90	299	378	359	288	72	96	89	300	301	286	318
Oost-Madoera . . . . .	203	220	208					167	205	205				
Kediri . . . . .	665	770	601	1 604	2 086	1 947	1 478	491	629	637	872	1 109	1 200	1 488
Blitar . . . . .	387	304	381					303	350	311				
Malang . . . . .	930	955	972					800	934	960				
Pasoeroean . . . . .	339	432	391	1 841	2 018	2 043	2 599	247	395	393	1 778	1 868	1 983	2 518
Probolinggo . . . . .	441	461	522					334	431	502				
Bondouoso . . . . .	295	294	274	1 014	1 077	917	1 085	218	288	299				
Djember . . . . .	736	767	853					475	691	791	919	1 060	866	1 048
Oost—East—Java . . . . .	10 062	11 164	10 621	10 284	11 335	11 499	23 653	7 134	10 119	10 020	9 104	9 891	10 402	21 276
Totaal—Total Java en (and) Madoera . . . . .	29 558	31 612	30 462	29 412	31 912	31 670	69 619	20 591	28 840	29 056	27 642	29 831	30 131	66 812
Lampoengsche districten . . . . .	974	1 016	881	856	785	709	671	696	973	860	838	778	706	670
Palembang . . . . .	3 155	2 991	3 079	3 190	3 009	2 454	2 389	1 744	2 702	2 888	3 054	3 540	2 413	2 335
Djambi . . . . .	821	916	1 269	1 379	1 703	302	571	198	785	1 182	1 346	1 680	804	571
Oostkust van Sumatra . . . . .	4 277	4 566	4 773	5 139	5 581	4 361	6 029	2 371	4 219	4 678	4 951	5 356	4 228	6 332
Benkoelen . . . . .	856	854	868	846	778	629	542	558	840	845	835	773	622	536
Sumatra's Westkust . . . . .	2 783	2 832	2 793	2 775	2 696	2 371	2 093	1 821	2 642	2 506	2 688	2 634	2 338	2 064
Tapanoel . . . . .	1 195	1 193	1 182	1 179	1 237	1 005	978	646	1 137	1 159	1 166	1 239	1 004	1 003
Atjeh en Onderhoorigheden . . . . .	675	639	633	648	608	568	536	344	632	655	618	591	507	522
Riouw en Onderhoorigheden . . . . .	426	501	495	554	677	467	572	207	442	489	542	776	474	591
Bangka en Onderhoorigheden . . . . .	840	704	647	516	522	407	394	561	696	639	511	513	405	389
Billiton . . . . .	319	346	335	330	348	335	746	230	324	331	327	341	327	672
Wester Afdeeling van Borneo . . . . .	704	821	890	899	1 166	822	750	266	665	781	835	1 067	826	756
Zuider en Ooster Afd. van Borneo . . . . .	1 791	1 845	1 763	1 589	1 549	1 196	1 328	890	1 678	1 694	1 543	1 529	1 197	1 315
Manado . . . . .	788	848	775	734	735	764	739	420	761	726	697	721	722	705
Celebes en Onderhoorigheden . . . . .	1 327	1 421	1 440	1 380	1 457	1 459	1 514	900	1 320	1 351	1 339	1 382	1 411	1 477
Molukken . . . . .	603	651	625	649	616	584	590	277	589	601	635	618	572	585
Timor en Onderhoorigheden . . . . .	95	91	93	94	91	100	125	55	87	91	93	98	113	121
Bali en Lombok . . . . .	301	316	291	295	303	327	373	194	295	283	287	296	326	360
Buitengewesten—Outerprovinces . . . . .	21 935	22 611	22 883	23 050	24 464	19 369	21 540	12 378	20 787	21 762	22 305	23 932	18 995	21 004
Ned.-Indië—N. E. I. . . . .	51 493	54 223	53 345	52 462	56 376	51 039	91 159	32 969	49 627	50 818	49 947	53 763	49 126	87 816

(1) Inb. 24 Landsopcenten. Incl. of 24 additional percentage.  
 (2) Inb. 30 Landsopcenten. Incl. of 30 do.  
 (3) Excl. rechtspersonen. Companies excluded.

*h.* Vennootschapsbelasting. *Companies tax.*  
Stand op ult. 1930. *State at ult. 1930.*

1000 gld.

Bron: D. v. F. (Afd. G. Th.)

Inspectie van Financiën. <i>Inspection of Finance.</i> (1)	Bruto aanslag. <i>Gross assessment.</i>					Resultaten van beroepen bezwaren (onthefingen). <i>Deductions on acc.</i> <i>of appeal.</i>					Werkelijk te heffen bedrag. <i>Really to levy.</i>					Totaal geïnd bedrag. <i>Total collected.</i>								
	1930	1929	1928	1927	1926	1930	1929	1928	1927	1926	1930	1929	1928	1927	1926	1930	1929	1928	1927	1926				
	1. Weltevreden.....	19 792	20 934	22 435	25 008	24 850	23 406	20	163	2 938	1 290	768	1 031	19 772	20 771	19 502	23 728	24 032	22 375	18 957	20 837	19 511	23 658	23 689
2. Cheribon.....	8	33	38	63	58	57	—	—	—	83	76	102	1 021	1 180	1 852	2 236	2 236	1 356	795	1 164	1 842	2 089	2 301	1 934
3. Bandoeng.....	19	21	24	27	30	29	—	—	—	—	—	—	—	—	—	—	—	—	—	—	—	—	—	—
4. Pekalongan.....	3 314	5 165	5 443	2 925	7 069	7 069	—	—	—	—	—	—	—	—	—	—	—	—	—	—	—	—	—	—
5. Semarang.....	34	39	20	14	14	12	—	—	—	—	—	—	—	—	—	—	—	—	—	—	—	—	—	—
6. Rembang.....	6	17	11	15	26	33	—	—	—	—	—	—	—	—	—	—	—	—	—	—	—	—	—	—
7. Banjarnas.....	10	17	11	10	5	13	—	—	—	—	—	—	—	—	—	—	—	—	—	—	—	—	—	—
8. Magelang.....	79	165	243	213	317	451	—	—	—	—	—	—	—	—	—	—	—	—	—	—	—	—	—	—
9. Jogjakarta.....	5	108	172	38	58	48	—	—	—	—	—	—	—	—	—	—	—	—	—	—	—	—	—	—
10. Soerakarta.....	5	—	—	—	—	—	—	—	—	—	—	—	—	—	—	—	—	—	—	—	—	—	—	—
11. Madioen.....	7 503	14 066	11 355	20 162	18 802	18 802	—	—	—	—	—	—	—	—	—	—	—	—	—	—	—	—	—	—
12. Soerabaja.....	74	155	184	131	308	403	—	—	—	—	—	—	—	—	—	—	—	—	—	—	—	—	—	—
13. Kediri.....	243	510	538	460	853	884	—	—	—	—	—	—	—	—	—	—	—	—	—	—	—	—	—	—
14. Malang.....	385	665	989	968	1 407	935	—	—	—	—	—	—	—	—	—	—	—	—	—	—	—	—	—	—
15. Bondowoso.....	64	59	141	152	257	77	—	—	—	—	—	—	—	—	—	—	—	—	—	—	—	—	—	—
16. Teloekeboeng.....	1 850	2 379	3 125	2 169	2 509	2 831	—	—	—	—	—	—	—	—	—	—	—	—	—	—	—	—	—	—
17. Palembang.....	8 903	5 288	8 140	13 084	16 825	8 012	—	—	—	—	—	—	—	—	—	—	—	—	—	—	—	—	—	—
18. Medan.....	111	106	128	81	135	81	—	—	—	—	—	—	—	—	—	—	—	—	—	—	—	—	—	—
19. Padang.....	32	85	169	296	482	233	—	—	—	—	—	—	—	—	—	—	—	—	—	—	—	—	—	—
20. Sibolga.....	24	36	46	287	445	618	—	—	—	—	—	—	—	—	—	—	—	—	—	—	—	—	—	—
21. Pancej. Pihang.....	60	40	61	388	298	277	—	—	—	—	—	—	—	—	—	—	—	—	—	—	—	—	—	—
22. Pontianak.....	72	106	99	104	161	98	—	—	—	—	—	—	—	—	—	—	—	—	—	—	—	—	—	—
23. Bantjermasin.....	104	196	106	140	115	113	—	—	—	—	—	—	—	—	—	—	—	—	—	—	—	—	—	—
24. Manado.....	33	57	29	53	69	57	—	—	—	—	—	—	—	—	—	—	—	—	—	—	—	—	—	—
25. Makassar.....	23	31	16	11	10	10	—	—	—	—	—	—	—	—	—	—	—	—	—	—	—	—	—	—
26. Ambon.....	—	—	—	—	—	—	—	—	—	—	—	—	—	—	—	—	—	—	—	—	—	—	—	—
27. Singardja.....	—	—	—	—	—	—	—	—	—	—	—	—	—	—	—	—	—	—	—	—	—	—	—	—
Totaal—Total.....	38 491	47 210	58 334	60 412	78 535	66 313	38	249	4 000	2 481	2 669	3 880	38 453	46 961	54 334	57 331	75 893	62 430	36 197	46 531	53 337	56 447	73 104	61 730

(1) Plaats van aanslag, onverschillig het (de) geweest (en) van werkzaamheid der Vennootschappen.  
*Place where the Company is assessed. It does not imply that the Company is working there.*

i. Personeele belasting. *Tax on houses, property etc.*Stand op — *State at* — ult. 1930.

Bron: D. v. F. (Afd. G. Th.) 1000 gld.

Gewesten. <i>Provinces.</i>	Werkelijk te heffen totaal bedrag over: <i>Total really to levy over:</i>						Totaal geïnd bedrag over: <i>Total collected over:</i>						Totaal kosten van schat- ting. <i>Costs of assess- ment.</i> (²)
	1930	1929	1928	1927	1926	1925	1930	1929	1928	1927	1926	1925	
<i>Bantam</i> .....	25	23	22	21	20	20	16	23	21	21	21	21	0,3
<i>Batavia</i> .....	681	703	665				535	673	649				25
<i>Buitenzorg</i> .....	53	79	76	715	689	677	69	78	77	702	652	673	
<i>Krawang</i> .....	19	19	17				15	19	18				
<i>Indramajoe</i> .....	36	35	31				23	35	31				0,5
<i>Cheribon</i> .....	103	112	96	144	128	134	76	95	94	126	125	137	
<i>West-Priangan</i> .....	102	105	101				72	98	101				
<i>Midden-Priangan</i> .....	431	426	407	548	515	513	375	424	411	550	518	518	9
<i>Oost-Priangan</i> .....	45	58	56				33	56	54				
<b>West-Java</b> .....	<b>1525</b>	<b>1560</b>	<b>1471</b>	<b>1428</b>	<b>1352</b>	<b>1344</b>	<b>1214</b>	<b>1501</b>	<b>1456</b>	<b>1399</b>	<b>1316</b>	<b>1349</b>	<b>34,8</b>
<i>Tegal</i> .....	53	57	55	125	117	119	32	54	56	123	118	113	0,2
<i>Pekalongan</i> .....	78	75	74				54	72	72				
<i>Semarang</i> .....	261	268	259	262	244	237	233	261	260	261	261	253	6,1
<i>Koedoes</i> .....	39						27						
<i>Rembang</i> .....	14	78	73	70	66	68	12	77	73	76	62	71	0,1
<i>Blora</i> .....	32						16						
<i>Zuid-Banjoemas</i> .....	26	31	19				15	28	22				0
<i>Noord-Banjoemas</i> .....	55	55	59	76	69	65	42	56	59	78	69	65	
<i>Wonosobo</i> .....	17	16	9				14	16	10				
<i>Bagelen</i> .....	33	35	38	99	93	88	25	32	38	101	93	89	0,7
<i>Kedoe</i> .....	64	64	54				56	66	55				
<b>Midden—Mid.—Java</b> .....	<b>672</b>	<b>682</b>	<b>640</b>	<b>632</b>	<b>589</b>	<b>570</b>	<b>516</b>	<b>662</b>	<b>645</b>	<b>639</b>	<b>608</b>	<b>591</b>	<b>7,1</b>
<i>Jogjakarta</i> .....	149	148	142	140	144	132	128	146	143	142	145	134	1,9
<i>Soerakarta</i> .....	126	130	121	109	103	97	114	130	124	109	102	89	0,4
<i>Ponorogo</i> .....	9	4	2				8	9	2				0,4
<i>Madien</i> .....	56	66	58	59	56	55	43	62	59	59	46	55	
<i>Bojonegoro</i> .....	21	24	22	24	23	23	11	23	21	23	23	22	—
<i>Grisee</i> .....	17	18	18				12	18	18				
<i>Modjokerto</i> .....	87	88	83	610	589	633	54	85	82	603	580	598	32,9
<i>Soerabaja</i> .....	620	592	555				469	555	525				
<i>West-Madoera</i> .....	9	9	7				6	9	7				
<i>Oost-Madoera</i> .....	20	14	19	26	26	24	14	20	20	26	25	24	0,1
<i>Kediri</i> .....	84	94	83	134	138	132	70	89	84	134	140	142	0,3
<i>Blitar</i> .....	47	39	43				37	41	42				
<i>Malang</i> .....	187	186	171				168	182	173				
<i>Pasoeroean</i> .....	75	77	73	318	306	300	67	72	71	311	304	296	6,8
<i>Probolinggo</i> .....	70	70	69				54	68	68				
<i>Bondowoso</i> .....	48	44	43	119	107	97	40	44	42	118	107	102	5,1
<i>Djember</i> .....	113	103	91				77	91	88				
<b>Oost—East—Java</b> .....	<b>1463</b>	<b>1433</b>	<b>1337</b>	<b>1285</b>	<b>1245</b>	<b>1264</b>	<b>1124</b>	<b>1368</b>	<b>1302</b>	<b>1274</b>	<b>1225</b>	<b>1239</b>	<b>45,6</b>
<b>Java en and Mad.</b> .....	<b>3 935</b>	<b>3 953</b>	<b>3 711</b>	<b>3 594</b>	<b>3 433</b>	<b>3 407</b>	<b>3 096</b>	<b>3 807</b>	<b>3 670</b>	<b>3 563</b>	<b>3 391</b>	<b>3 402</b>	<b>89,8</b>
<i>Lampoengsche dn.</i> ..	34	36	26	23	20	20	22	32	27	21	20	19	0
<i>Palembang</i> .....	122	116	93	148	146	118	72	104	89	143	143	119	1,1
<i>Djambi</i> .....	33	37	36	31	24	13	18	23	31	29	24	13	0
<i>Oostkust v. Sum.</i> ..	429	424	380	345	309	296	277	390	363	338	321	289	5,6
<i>Benkoelen</i> .....	22	20	19	17	15	15	18	18	19	18	15	14	0,2
<i>Sumatra's Westk.</i> ..	107	98	89	81	80	84	79	97	90	81	82	84	2,6
<i>Tapanoei</i> .....	34	34	30	31	26	26	22	33	31	29	27	27	0,3
<i>Atjeh en Onderh.</i> ..	51	52	51	47	44	39	29	51	53	48	44	39	0,1
<i>Riouw en Onderh.</i> ..	23	23	23	21	17	15	16	21	23	21	17	15	0,3
<i>Bangka en Onderh.</i> ..	39	35	30	28	27	25	30	34	30	29	28	25	0,5
<i>Billiton</i> .....	22	20	18	19	18	18	16	19	19	19	18	18	0,1
<i>Westerafd. v. Borneo</i>	62	65	61	54	53	48	23	50	54	53	53	50	0,1
<i>Z. en O. afd. v. Borneo</i>	77	77	72	48	54	50	49	74	71	54	53	49	0,1
<i>Manado</i> .....	78	80	76	65	68	68	41	71	71	62	64	55	0,6
<i>Celebes en Onderh.</i> ..	96	90	85	78	73	74	69	85	83	75	73	74	1,7
<i>Molukken</i> .....	29	29	27	26	25	26	19	26	27	26	26	26	1,2
<i>Timor en Onderh.</i> ..	18	15	15	15	15	16	12	15	15	16	15	16	0,1
<i>Bali en Lombok</i> .....	36	35	31	31	31	29	27	34	31	31	31	32	0,1
<b>Buitengewesten</b> .....	<b>1 312</b>	<b>1 286</b>	<b>1 162</b>	<b>1 108</b>	<b>1 045</b>	<b>980</b>	<b>834</b>	<b>1 182</b>	<b>1 127</b>	<b>1 093</b>	<b>1 054</b>	<b>964</b>	<b>14,7</b>
<i>Outerprovinces.</i>													
<b>Ned.-Indië—N. E. I.</b> ..	<b>5 247</b>	<b>5 239</b>	<b>4 873</b>	<b>4 702</b>	<b>4 478</b>	<b>4 387</b>	<b>3 930</b>	<b>4 989</b>	<b>4 797</b>	<b>4 656</b>	<b>4 445</b>	<b>4 366</b>	<b>104,5</b>

(¹) Inb. de boeten. *Incl. of the fines.*(²) 1926; vanaf 1927 inb. in den netto aanslag. *1926; since 1927 incl. in the net assessment.*



## STAATSFINANCIËN — Finances of the State.

## j. De kleine belastingen. Small taxes.

1929. naar den stand op — acc. to the state at — ult. 1930.

Bron: D. v. F. (G. Th.)

gld.

Gewesten. Provinces.	Slachtbelasting Butcher's fees.			Rechten van suc- cessie en overgang. Succession-tax.	Overschr. v. vasto goed. Transf. of landed prop.	Recht o. d. openb. verkoop. Public auction dues.	Pachten excl. pand- huizen. Rent excl. of that f. pauwsh.	Verg. v. Chin. speel- en dobbelsteels. Permits dues f. Chin. gambling.	Loterijen. Lotteries.	Bijzondere bel. Special taxes. (†)
	Rund., buff., paarden. Bovine cattle buff. horses.	Varkens. Pigs.	Totaal. Total.							
Bantam . . . . .	108 699	8 590	112 229	—	20 784	1 192	—	1 500	—	—
Batavia . . . . .	216 029	153 043	374 072	409 512	600 216	1 455 215	—	—	1 002 283	—
Buiten-zorg . . . . .	71 755	7 575	79 330	( <sup>1</sup> ) — 231	57	10 653	—	450	—	200
Kraeang . . . . .	48 559	4 321	52 880	—	( <sup>1</sup> ) — 4 247	4 125	—	—	—	—
Indramajoe . . . . .	10 175	2 649	12 824	8 240	731	12 860	—	—	—	200
Cheribon . . . . .	51 246	12 265	63 511	625	62 235	22 810	—	—	—	—
West-Priangan . . . . .	118 213	10 359	128 572	( <sup>1</sup> ) — 21	16 761	5 290	—	—	—	—
Midden-Priangan . . . . .	213 025	36 555	249 610	482 010	298 293	100 696	—	—	—	—
Oost-Priangan . . . . .	97 288	5 754	103 042	—	7 610	13 575	—	—	—	—
West-Java . . . . .	984 989	241 081	1 176 070	900 135	1 002 440	1 626 386	—	3 050	1 004 516	—
Tegal . . . . .	40 184	4 203	44 287	44	80	11 986	—	—	—	400
Pekalongan . . . . .	96 177	4 635	100 812	636	54 410	13 462	—	—	—	500
Semarang . . . . .	269 415	22 302	291 717	13 496	179 945	103 263	—	—	2 713	—
Koedoes . . . . .	151 908	8 640	160 548	1 553	— 875	38 013	—	—	—	600
Bembang . . . . .	—	—	—	—	—	—	—	—	—	—
Blora . . . . .	—	—	—	—	—	—	—	—	—	—
Zuid-Banjoemas . . . . .	54 540	3 063	57 603	—	2 414	3 089	—	—	—	400
Noord-Banjoemas . . . . .	90 668	4 823	95 491	2 964	23 777	3 774	—	—	—	1 000
Wonosobo . . . . .	83 044	1 216	84 260	—	—	3 257	—	—	—	—
Bagelen . . . . .	93 106	2 598	95 704	97	( <sup>1</sup> ) — 1 012	6 564	—	—	—	200
Kedoe . . . . .	139 296	4 845	144 141	3 859	45 606	18 250	—	—	—	200
Totaal Midden-Mid-Java . . . . .	1 013 325	56 325	1 074 663	22 689	304 245	201 658	—	—	—	6 013
Jogjakarta . . . . .	151 598	6 114	157 652	6 206	35 238	20 195	—	—	—	1 150
Soerakarta . . . . .	274 973	10 431	285 404	13 058	30 760	85 652	—	—	—	520
Ponorogo . . . . .	57 260	231	57 491	—	900	1 133	—	—	—	200
Madien . . . . .	131 170	5 112	136 282	8 833	23 964	11 784	—	—	—	265
Boedjonegoro . . . . .	57 811	3 069	60 820	—	( <sup>1</sup> ) — 80	27 901	—	—	—	200
Grisee . . . . .	41 270	783	42 053	—	—	3 285	—	—	—	—
Madjokerto . . . . .	158 742	5 109	163 851	86	( <sup>1</sup> ) — 193	9 321	—	—	—	—
Soerabaya . . . . .	356 832	55 803	412 635	76 441	551 109	111 390	—	1 500	—	550
West-Madoera . . . . .	94 616	270	94 886	—	8	3 809	—	—	—	—
Oost-Madoera . . . . .	135 028	516	135 544	1	9 421	12 303	—	—	—	200
Kediri . . . . .	133 020	7 665	140 685	31 984	34 432	28 989	—	—	—	600
Blitar . . . . .	110 259	5 037	115 296	46	( <sup>1</sup> ) — 620	7 397	—	—	—	370
Malang . . . . .	210 052	8 088	218 140	62 309	( <sup>1</sup> ) — 391	22 622	—	—	—	245
Paseroean . . . . .	128 571	2 256	130 827	—	141 406	4 535	—	—	—	300
Probolinggo . . . . .	179 179	3 652	182 831	69	—	10 207	—	—	—	200
Bondowoso . . . . .	132 160	2 787	134 947	1 459	82 322	27 345	—	—	—	—
Djember . . . . .	294 973	6 720	301 693	910	37 292	33 293	—	—	—	—
Oost-East Java . . . . .	2 220 943	107 083	2 327 981	182 258	885 321	315 288	—	—	1 500	3 130
Java en-and-Mad . . . . . 1929	4 600 781	420 989	5 021 770	1 124 346	2 267 004	2 199 179	—	—	4 550	1 015 329
1928	4 936 758	359 893	5 226 651	402 901	2 105 095	1 721 876	—	—	9 004	815 119
1927	4 464 746	356 765	4 821 511	245 262	2 061 378	1 911 914	( <sup>1</sup> ) — 32 213	—	33 850	411 534
Lampoensche dn . . . . .	32 892	7 222	40 114	—	40 713	4 659	—	—	1 400	200
Palembang . . . . .	68 598	60 731	129 329	2 916	66 403	24 841	—	—	530	50
Djambi . . . . .	17 902	19 436	37 338	—	13 544	17 548	—	—	—	—
Oostkust v. Sum. . . . .	179 772	264 015	443 787	5 337	64 075	74 246	—	—	14 857	210
Benkoelen . . . . .	17 979	2 506	20 485	365	16 464	8 018	—	—	5 025	400
Sumatra's Westk. . . . .	254 292	10 449	264 741	5 893	103 649	48 156	—	—	8 050	4 205
Tapanoeli . . . . .	95 394	47 212	142 606	—	8 389	6 306	—	—	680	—
Atjeh en Ond. . . . .	81 636	26 288	107 919	—	25 446	18 538	—	—	250	200
Riau en Ond. . . . .	890	98 543	98 873	—	11 776	8 172	—	—	7 100	—
Bangka en Ond. . . . .	18 972	87 580	106 552	—	8 273	13 867	—	—	11 575	—
Billiton . . . . .	4 092	14 000	18 092	( <sup>1</sup> ) — 45	4 769	6 465	—	—	8 150	260
Westerafd. v. Borneo . . . . .	20 479	108 467	128 946	( <sup>1</sup> ) — 12	38 843	21 479	—	—	44 235	400
Z. en O. afd. v. Borneo . . . . .	76 277	34 409	110 746	2 003	41 869	30 465	—	—	8 450	200
Manado . . . . .	17 592	48 101	65 693	10 127	44 490	26 406	—	—	—	1 000
Celebes en Ond. . . . .	93 908	54 642	148 550	8 439	51 873	34 091	—	—	—	—
Molukken . . . . .	4 442	5 731	10 173	5 234	22 109	15 865	—	—	775	650
Timor en Ond. . . . .	3 488	3 910	7 398	( <sup>1</sup> ) — 319	1 915	12 146	—	—	9 830	310
Bali en Lombok . . . . .	139 131	120 028	259 159	548	25 185	17 537	—	—	350	220
Bultengewesten . . . . . 1929	1 127 176	953 325	2 080 501	40 519	589 815	388 305	—	—	128 345	111 737
1928	1 116 092	903 274	2 019 366	65 218	580 584	398 808	—	—	76 420	7 051
1927	1 020 696	793 961	1 814 657	37 881	680 586	408 827	—	—	99 073	168 519
Totaal Ned. Indië . . . . . 1929	5 727 957	1 374 314	7 102 271	1 164 865	2 856 819	2 587 484	—	—	128 345	116 287
1928	6 052 850	1 293 167	7 346 017	468 119	2 685 679	2 120 684	—	—	76 420	154 546
1927	5 485 442	1 150 726	6 636 168	283 123	2 741 964	2 320 741	—	—	66 860	202 369

(1) Teruggelaten belastinggelden. Restitution.

(2) zie blz. see page 476.

gld.

Bijzondere belastingen. <i>Special-taxes.</i>	1920.	1927.	1928.
<b>JOGJAKARTA EN—AND—SOERAKARTA.</b>			
1. Vervoermiddelenbelasting. <i>Tax on means of conveyance</i> . . . . .	164 215	105 937	92 240
2. Vermakelijkheidsbelasting. <i>Tax on public amusements</i> . . . . .	213 127	94 878	88 341
3. Vergunningsrecht op den verkoop door Landsonderhoorigen van sterken drank in het klein. <i>Right of license on the sale of strong liquor by Gov. subjects</i> . . . . .	7 884	102 70	5 842
Totaal— <i>Total.</i> . . . . .	385 226	211 085	185 923
<b>BENKOELLEN.</b>			
4. Belasting voor het aanleggen en onderhouden van wegen ter hoofdplaats Benkoelen. <i>Tax in behalf of the construction and maintenance of ways at Benkoelen.</i>	4 205	3 842	4 233
<b>ATJEH EN OND.</b>			
5. Belasting van uitvoerproducten van het eiland We. <i>Tax on export products of the isle of We</i> . . . . .	147	240	154
<b>RIOUW EN OND.</b>			
6. Belasting op klappers, copra en klapperolie. <i>Tax on cocoa-nuts, copra and cocoa-nut oil</i> . . . . .	141 705	172 342	128 663
7. Sagobelasting. <i>Tax on Sago-flour.</i> . . . . .	25 674	30 972	41 349
Totaal— <i>Total.</i> . . . . .	167 379	203 314	170 012
<b>Z. EN O. AFDEELING VAN BORNEO.</b>			
8. Vergunningen tot het graven naar diamant. <i>Licenses to dig for diamond</i> . . . . .	4 512	3 922	5 302
<b>CELEBES EN OND.</b>			
9. Belasting van heerendienstplichtigen ter hoofdplaats Makassar. <i>Tax on persons liable to forced labour at Makassar</i> . . . . .	22 876	19 430	19 804
10. Belasting van id. op de Spermonde en Dewakangelanden. <i>Tax on do on the Spermonde and Dewakang isles</i> . . . . .	15 413	20 203	17 087
Totaal <i>Total.</i> . . . . .	38 289	39 633	36 891
<b>MOLUKKEN.</b>			
11. Vogelbelasting. <i>Tax on birds.</i> . . . . .	31	27	—
Algemeen totaal— <i>Grand total.</i> . . . . .	599 789	462 063	402 515

k. Statistiek recht. *Statistics duties.*

Bron: C. K. S. in 1000 gld. (1)

Java en Madoera. <i>Java and Madura.</i>	Invoer. <i>Import.</i>	Uitvoer. <i>Export.</i>	Zegels. <i>Stamps.</i>	Totaal. <i>Total.</i>	Buitengewesten. <i>Outerprovinces.</i>	Invoer. <i>Import.</i>	Uitvoer. <i>Export.</i>	Zegels. <i>Stamps.</i>	Totaal. <i>Total.</i>	Algemeen totaal. <i>Grand total.</i>
1930	1 403,8	1 058,7	394,1	2 856,6	1930	762,9	1 880,7	120,2	2 263,8	5 120,8
1929	1 784,5	1 303,2	485,7	3 573,4	1929	942,8	1 700,1	131,8	2 774,7	6 348,1
1928	1 628,5	1 495,5	637,5	3 761,5	1928	836,8	1 658,2	155,4	2 650,5	6 412,—
1927	1 425,6	1 346,8	655,9	3 428,2	1927	811,9	1 813,5	189,2	2 814,6	6 242,9
1926 (2)	1 404,6	1 273,2	568,6	3 246,4	1926 (2)	822,2	1 780,9	237,6	2 840,8	6 087,2

(1) De belasting bedraagt  $\frac{1}{4}$ , van de waarde der in- en uitgevoerde goederen, zie tabel 402. *The duties amount to  $\frac{1}{4}$  of the value of the imports and exports, see table 402.*(2) 8 maanden. *8 months.*

399

STAATSFINANCIËN — *Finances of the State.*I. Accijnzen. *Excises.*

Bron: D. v. F. (Afd. I. U. en A.).

1000 gld.

Gewesten. <i>Provinces.</i>	Jaar. <i>Year.</i>	Petroleum.	Benzine.	Lucifers.	Tabak.	Gedistilleerd.	Totaal. <i>Total.</i>
		f 3,50 per hl	f 7,50 per hl	Matches. (1)	Inl. Nat. (2)	Spirits. Inl. Nat. (3)	
Java en Madoera. <i>Java and Madura</i> .....	1930	8 863	12 548	5 696	—	950	28 057
	1929	9 650	10 897	6 617	—	1 109	28 273
	1928	10 109	8 690	6 933	—	1 066	26 798
	1927	8 825	7 194	7 196	5	895	24 115
	1926	7 946	6 281	6 010	5	808	21 000
	1925	8 058	4 960	5 848	1	726	19 593
Buitengewesten. <i>Outerprovinces</i> .....	1930	3 336	7 622	4 056	97	—	15 111
	1929	3 235	7 173	4 119	121	—	14 648
	1928	3 065	5 562	4 196	117	—	12 940
	1927	2 815	4 575	3 827	104	—	11 321
	1926	2 620	3 549	3 312	122	—	9 603
	1925	2 447	2 701	3 082	102	—	8 332
Totaal Nederl. Indië. <i>Total N. E. I.</i> .....	1930	12 199	20 170	9 752	97	950	43 168
	1929	12 885	18 070	10 736	121	1 109	42 921
	1928	13 174	14 252	11 129	117	1 066	39 738
	1927	11 639	11 768	11 022	109	895	35 485
	1926	10 566	9 780	9 322	127	808	30 603
	1925	10 505	7 661	8 930	103	726	27 926

(1) f 2,10 per gros doosjes van gem. 79 stokjes per doos—per gross boxes cont. 79 sticks p. b.

(2) In de Wester- en Z. en O. afd. van Borneo f 4—16 per 100 kg. In Borneo f 4—16 per 100 kg.

(3) f 1,50 per l van 50 % alc. gehalte. f 1,50 per l of 50 % alc.

400

m. Zegelbelasting. *Stamp-duties*am. In 's Lands kas gestorte zegelrechten. *Stampduties paid to the Treasury.*

Bron: I. v. F.

1930 (1) 1000 gld.

Specificatie. <i>Specification.</i>	Java en—Mad.				Buitengew. <i>Outerprov.</i>				Totaal N. I. <i>Total N. E. I.</i>				
	0,25%	2,25%	2,50%	Totaal.	0,25%	2,25%	2,50%	Totaal.	0,25%	2,25%	2,50%	Totaal.	
1. Naaml. Vennootsch. <i>Lmt. liability Cies.</i>													
Oprichting. <i>Foundation</i> .....	19,6	—	274,8	294,4	—	—	71,9	71,9	19,6	—	346,7	366,4	
Vergrooiting gepl. kap. <i>Incr. in the subscr. cap.</i> .....	3,7	—	303,6	307,2	—	—	18,7	18,7	3,7	—	322,3	325,9	
Latere storting v. kap. <i>Incr. in the paid-up cap.</i> .....	—	35,8	—	35,8	—	0,1	—	0,1	—	35,8	—	35,9	
2. Command. Vennootsch. en Coöperatieve Vereenign. <i>Lmt. partnerships and co-operations.</i>													
Oprichting. <i>Foundation</i> .....	—	—	0,0	0,0	—	—	6,4	6,4	—	—	6,4	6,4	
Vergrooiting gepl. kap. <i>Incr. in the subscr. cap.</i> .....	—	—	0,7	0,7	—	—	2,5	2,5	—	—	3,2	3,2	
Latere storting v. kap. <i>Incr. in the paid-up cap.</i> .....	—	—	—	—	—	—	—	—	—	—	—	—	
3. Andere Venn. en Vereen. <i>Other comp. and corpor. bodies.</i>													
Oprichting. <i>Foundation</i> .....	—	—	0,0	0,0	—	—	—	—	—	—	0,0	0,0	
Vergrooiting gepl. kap. <i>Incr. in the subscr. cap.</i> .....	—	—	—	—	—	—	0,8	0,8	—	—	0,8	0,8	
Latere storting v. kap. <i>Incr. in the paid-up cap.</i> .....	—	—	—	—	—	—	—	—	—	—	—	—	
Totaal. <i>Total</i> .....													
	1930	23,3	35,8	579,1	638,2	—	0,1	100,4	100,6	23,3	35,8	679,6	788,8
	1929	1,5	3,—	482,—	486,5	0,3	1,6	88,4	90,3	1,8	4,7	570,3	576,8
	1928	0,5	—	665,8	666,3	0,1	—	164,4	164,5	0,6	—	830,2	830,8
Handelszegelrecht. <i>Business stampduties.</i>	1930	—	—	—	2,8	—	—	—	1,8	—	—	4,6	
	1929	—	—	—	176,—	—	—	—	8,3	—	—	184,3	
	1928	—	—	—	249,—	—	—	—	1,7	—	—	250,7	
Andere zegelrechten. <i>Other stampduties.</i>	1930	—	—	—	20,9	—	—	—	1,7	—	—	22,7	
	1929	—	—	—	214,1	—	—	—	58,5	—	—	272,6	
	1928	—	—	—	203,5	—	—	—	0	—	—	203,5	
Teruggegeven. <i>Restitution.</i>	1930	—	—	—	—	—	—	—	—	—	—	—	
	1929	—	—	—	—	—	—	—	—	—	—	2 605,—	
	1928	—	—	—	—	—	—	—	—	—	—	3 470,3	

(1) Zie ook tabel 383. See also table 383.





n. Rechten van in- en uitvoer met vermelding van die artikelen, welke het meest tot de heffing bijdragen.

*Import- and exportduties (principal articles).*

Bron: C. K. S.

in 1000 gld.

Belaste artikelen. <i>Articles.</i>	1930			1929	1928	1925	1920
	Java en (and) Mad.	Buiteng. Outer- prov.	Totaal N.I. Total N. E. I.				
<i>a. Invoerrecht. Importduty.</i>							
Manufacturen. <i>Textiles</i> .....	13 927	4 222	18 149	23 869	23 770	25 326	23 275
Gambir. <i>Gambier</i> .....	132	5	137	158	162	109	131
Whisky.....	312	121	433	433	417	340	161
Cognac en brandewijn. <i>Brandy</i> ...	342	577	919	1 262	1 189	1 080	296
Jenever. <i>Gin</i> .....	945	482	1 427	1 543	1 513	1 359	828
Gedistilleerd, ander. <i>Distilled, other.</i>	729	526	1 255	1 564	1 438	587	2 136
Tabak, sigaren en sigaretten. <i>Tobacco,</i> <i>cigars and cigarettes</i> .....	1 722	1 584	3 306	3 903	3 524	6 503	1 733
Petroleum (Kerosine).....	97	42	139	164	137	154	112
Visch. <i>Fish</i> .....	1 593	530	2 123	2 332	2 146	2 116	1 859
Boter. <i>Butter</i> .....	699	246	945	986	973	776	803
Katjang kedelee. <i>Soya beans</i> .....	1 281	104	1 385	1 445	1 225	970	837
Melk. <i>Milk</i> .....	460	659	1 119	1 209	1 101	827	653
Biscuits. <i>Biscuit</i> .....	294	208	502	659	622	478	598
Vruchten. <i>Fruit</i> .....	308	216	524	525	496	428	328
Eetwaren, andere. <i>Provisions, other.</i>	2 092	1 451	3 543	3 871	3 559	2 984	2 333
Koperwerk. <i>Brass wares</i> .....	249	127	376	494	526	361	311
Leder en lederwerk. <i>Leather and</i> <i>leatherwork</i> .....	577	272	849	1 013	565	666	572
Kramerij. <i>Haberdashery</i> .....	741	202	943	1 104	1 159	1 135	650
Lucifers. <i>Matches</i> .....	240	168	408	448	464	361	591
Speelkaarten. <i>Playing cards</i> .....	126	78	204	248	234	225	156
Wijn. <i>Wine</i> .....	179	86	265	316	271	214	256
Garens. <i>Yarns</i> .....	412	493	905	1 148	1 035	1 642	370
Kleed- en modewaren. <i>Clothes and</i> <i>fancy articles</i> .....	1 383	554	1 937	2 352	2 497	2 310	1 996
Thee. <i>Tea</i> .....	1 415	109	1 524	1 637	1 675	1 429	758
Aardewerk (geb.) en porcelein. <i>Ear-</i> <i>thenware</i> .....	402	214	616	1 102	1 069	1 132	430
Meel. <i>Flour</i> .....	896	493	1 389	1 440	1 390	984	826
Papier, schrijf- en teekenbehoefden. <i>Paper, writing- and drawing mate-</i> <i>rials</i> .....	6 981	1 136	8 117	7 715	6 678	1 369	2 188
IJzer en staal en dito werk inh. mach. en werkt. <i>Iron and steel and do</i> <i>goods incl. of engines and tools</i> ....	4 146	4 519	8 665	12 337	9 404	6 449	2 626
Meubelen incl. lampen. <i>Furniture</i> .....	309	211	520	654	602	413	623
Drogerijen en medic. incl. chemic. <i>Drugs and medicines incl. of chemic.</i>	787	304	1 091	1 150	1 015	751	856
Bier. <i>Beer</i> .....	604	531	1 135	1 189	1 181	828	637
Glas en glaswerk. <i>Glass and glass-</i> <i>ware</i> .....	497	154	651	928	819	658	726
Automobilbanden. <i>Motorcar tyres.</i>	887	256	1 143	1 574	1 127	825	1 082
Automobielen en ond. dln. <i>Motor-</i> <i>cars</i> .....	1 880	345	2 225	4 850	3 941	2 218	3 599
Mineraalwater. <i>Mineralwater</i> .....	26	47	73	95	92	79	73
Rijtuigen en ond. dln. <i>Vehicles</i> ....	27	17	44	62	77	622	498
Rijwielen, gewone en ond. dln. <i>Cycles.</i>	474	188	662	949	530	451	285
Zeep. <i>Soap</i> .....	183	206	389	486	593	501	416
Zout. <i>Salt</i> .....	53	1 106	1 159	955	1 686	1 317	1 029
Vuurwerk. <i>Fireworks</i> .....	349	92	441	419	362	213	68
Verfwaren en lijnolie. <i>Paints and</i> <i>linseed oil</i> .....	627	164	791	899	796	715	965
Andere artikelen. <i>Other articles</i> ....	3 672	1 778	5 450	6 604	7 294	3 936	2 768
Van het kantoor <i>from the office at</i> Belawan (¹).....	—	—	—	—	—	—	—
Totaal. <i>Total</i> .....	53 055	24 823	77 878	95 641	89 414	75 841	(¹) 61 645
At: terugbetalingen. <i>Restitutions</i> ...	93	91	184	245	414	266	390
Zuiver ontvangen. <i>Net revenue</i> ....	52 962	24 732	77 694	95 396	89 000	75 574	61 255
<i>b. Uitvoerrecht. Exportduty.</i>							
Huiden. <i>Hides</i> .....	242	40	282	369	291	200	418
Tabak. <i>Tobacco</i> .....	597	182	779	731	699	915	1 245
Tin en tinerts.....	511	595	1 106	1 093	1 123	1 040	682
Getah. <i>Gutta</i> .....	—	78	78	151	190	223	386
Gomsoorten. <i>Gums</i> .....	—	247	247	432	550	534	534
Rotting. <i>Rattan</i> .....	—	314	314	406	477	508	548

(¹) Niet gespecificeerd. *Not specified.*

Belaste artikelen. <i>Articles.</i>	1930			1929	1928	1925	1920
	Java en (and) Mad.	Buiteng. Outer- prov.	Totaal N.I. Total N.E.I.				
Vogelhuiden. <i>Bird's skins</i> .....	—	—	—	1	3	47	184
Vogelnestjes. <i>Bird's nests</i> .....	31	8	39	46	51	46	75
Aardolie en -prod. <i>Petroleum and products</i> .....	—	—	—	—	—	—	2 338
Caoutchouc. <i>Rubber</i> .....	—	2 145	2 145	4 176	4 112	6 236	21
Copra .....	21	1 044	1 065	1 910	2 846	2 970	—
Klapperolie. <i>Coconut oil</i> .....	28	—	28	66	81	23	—
Peper. <i>Pepper</i> .....	706	1 551	2 257	3 072	2 772	533	1
Kina. <i>Cinchona</i> .....	—	—	—	—	—	—	—
Andere artikelen. <i>Other articles</i> (°).	—	485	485	617	355	123	113
Van het kantoor <i>from the office at Belawan</i> .....	—	—	—	—	—	—	—
Totaal. <i>Total</i> (°) .....	2 136	6 689	8 825	13 070	13 550	13 428	(°) 6 569
Af: terugbetalingen. <i>Restitutions</i> ...	8	2	10	7	4	531	21
Zuiver ontvangen. <i>Net revenue</i> ....	2 128	6 687	8 815	13 063	13 546	12 897	6 548
c. Zuiver ontvangen invoer- en uit- voerrecht te zamen. <i>Net revenue of the import- and exportduties together</i> .....	55 090	31 419	86 509	108 459	102 546	88 471	67 803

(°) Met inbegrip van kleine niet gespecificeerde bedragen. *Inclusive of small amounts not specified.*

o. In- en uitvoerrecht volgens de Gewesten. *Im- and exportduties  
according to the provinces.*

Bron: C. K. S.

1000 gld. (°)

Gewesten.— <i>Provinces.</i>	1930	1929	1928	1925	1920
Bantam .....	1	1	—	1	—
Batavia en Krawang .....	18 297	22 540	21 270	16 661	16 952
Cheribon en Indramajoe .....	5 040	5 987	5 563	3 485	1 571
Pekalongan .....	548	646	581	351	60
Semarang .....	11 294	12 498	11 976	10 593	10 589
Rembang .....	—	—	—	0	0
Banjoemas .....	573	853	693	294	197
Soerabaja .....	18 444	23 319	21 985	18 481	17 155
Madoera .....	—	1	1	1	1
Pasoeroean .....	188	245	452	193	159
Besoeki .....	355	410	403	370	371
Totaal Java en Mad. <i>Total Java and Mad.</i>	54 740	66 500	62 924	50 430	47 055
Lampoengsche dn .....	1 051	1 360	1 023	212	25
Palembang .....	4 159	5 896	4 192	4 223	1 714
Djambi .....	982	1 570	1 519	2 404	223
Oostkust van Sumatra .....	9 178	10 833	10 109	7 961	6 424
Benkoelen .....	208	311	280	218	85
Sumatra's Westkust .....	1 781	2 368	2 387	2 611	2 045
Tapanoel .....	473	658	644	552	402
Atjeh en Onderhoorigheden .....	1 043	1 310	1 430	1 180	784
Riouw en Onderhoorigheden .....	604	876	937	1 251	298
Bangka en Onderhoorigheden .....	957	1 323	1 179	825	350
Billiton .....	863	923	926	705	418
Westerafdeeling van Borneo .....	2 028	3 090	3 323	4 079	2 400
Zuider- en Oosterafdeeling van Borneo .....	2 796	4 481	3 964	4 301	809
Manado .....	1 359	1 617	1 852	2 001	2 881
Celebes en Onderhoorigheden .....	2 797	3 835	3 732	4 354	165
Molukken ( Amboina .....	322	400	401	—	106
Nieuw Guinee .....	41	50	45	32	26
Timor en Onderhoorigheden .....	302	423	484	399	158
Bali en Lombok .....	—	—	—	—	—
Totaal Buiteng. <i>Total Outerprov.</i> .....	30 924	41 329	38 407	37 751	20 303
Totaal Nederl. Indië. <i>Total N. E. I. (°)</i> .....	85 664	107 829	101 331	88 181	67 804

(°) Niet inbegrepen Landsgoederen. — *Exclusive of Government goods.*

(°) Met inb. van kleine niet gespecificeerde bedragen — *Incl. of small amounts not specified.*

Het verschil tusschen de eindbedragen der tabellen 402 en 403 spruit voort uit de volgende redenen:  
The differences between the final amounts of the tables 402 and 403 result from the following reasons:  
tabel 402 — inbegr. landsgoederen. table 402 — incl. of Government goods.  
tabel 403 — inbegr. restituties. table 403 — incl. of restitutions.

8. OPIUM-REGIE. — *State-Opium-Monopoly.*a. Debiet — *Sale of opium.*

Bron: D. O.

Thaïls (1 thail = 38,601 gr.)

Gewesten.—Provinces.	1930	1929	1928	1927	1926	1925
<i>Bantam</i> . . . . .	2 070	1 964	1 737	1 483	987	751
<i>Batavia</i> . . . . .	57 641	62 941				
<i>Buitenzorg</i> . . . . .	4 254	4 814	78 283	72 783	65 316	61 600
<i>Krawang</i> . . . . .	5 566	5 706				
<i>Indramajoe</i> . . . . .	685	760	9 445	9 555	9 411	9 998
<i>Cheribon</i> . . . . .	7 115	7 962				
<i>West-Priangan</i> . . . . .	1 781	1 829	9 210	6 339	4 100	3 216
<i>Midden-Priangan</i> . . . . .	4 585	3 375				
<i>Oost-Priangan</i> . . . . .	1 804	1 197				
<b>West-Java</b> . . . . .	85 502	90 548	98 675	90 160	79 814	75 565
<i>Tegal</i> . . . . .	5 246	6 324	22 359	21 706	21 941	23 944
<i>Pekalongan</i> . . . . .	10 456	13 509				
<i>Semarang</i> . . . . .	29 326	34 714				
<i>Koedoes</i> . . . . .	23 435	28 261	109 683 <sup>(1)</sup>	102 511 <sup>(1)</sup>	94 875 <sup>(1)</sup>	111 016 <sup>(1)</sup>
<i>Rembang</i> . . . . .	11 566	14 358				
<i>Blora</i> . . . . .	13 325	14 633				
<i>Zuid-Banjoemas</i> . . . . .	3 015	4 020	10 141	7 426	4 981	5 518
<i>Noord-Banjoemas</i> . . . . .	3 703	3 801				
<i>Wonosobo</i> . . . . .	3 588	3 858				
<i>Bagelen</i> . . . . .	8 169	9 065	36 756	33 630	32 512	35 772
<i>Kedoe</i> . . . . .	20 316	24 263				
<b>Midden—Mid—Java</b> (²)	132 145	157 406	178 339	165 279	153 949	176 250
<b>Gouv.—Gov.—Jogjakarta</b> . . . . .	18 994	22 318	22 887	20 148	18 561	20 419
<i>Klaten</i> . . . . .	16 773	20 781	87 734	85 106	79 639	88 885
<i>Soerakarta</i> . . . . .	50 534	60 912				
<b>Gouv.—Gov.—Soerakarta</b> . . . . .	67 307	81 633	87 734	85 106	79 639	88 885
<i>Ponorogo</i> . . . . .	15 065	19 409	57 787	53 084	50 422	56 169
<i>Madicoen</i> . . . . .	32 552	37 951				
<i>Bodjonegoro</i> . . . . .	10 392	12 023	x	x	x	x
<i>Grisee</i> . . . . .	9 336	10 215				
<i>Modjokerto</i> . . . . .	13 083	14 404	63 768	59 474	57 453	65 968
<i>Soerabaya</i> . . . . .	36 448	38 212				
<i>West-Madoera</i> . . . . .	837	842	1 076	1 108	1 237	1 357
<i>Oost-Madoera</i> . . . . .	46	204				
<i>Kediri</i> . . . . .	21 633	27 083	70 853	67 509	58 470	64 763
<i>Blitar</i> . . . . .	26 657	35 783				
<i>Malang</i> . . . . .	13 871	16 477	32 876	32 463	27 564	29 971
<i>Paseroean</i> . . . . .	2 873	3 272				
<i>Probolinggo</i> . . . . .	8 515	10 119				
<i>Bondowoso</i> . . . . .	2 413	2 657	41 398	39 948	34 566	32 309
<i>Djember</i> . . . . .	29 345	34 714				
<b>Oost—East—Java</b> (²)	223 117	268 365	267 758	253 586	229 712	250 537
<b>Java en—and—Madoera</b> . . . . .	527 006	615 330	655 393	614 279	561 675	611 656
<i>Lampoengsche dn.</i> . . . . .	7 207	8 251	5 652	5 108	4 137	3 625
<i>Palembang</i> . . . . .	28 752	28 749	20 313	17 174	15 293	13 170
<i>Djambi</i> . . . . .	4 773	4 009	4 805	4 763	1 278	687
<i>Oostkust v. Sumatra</i> . . . . .	357 545	441 718	483 394	484 927	457 496	389 054
<i>Benkoelen</i> . . . . .	6 524	7 646	7 859	7 432	6 853	6 405
<i>Sumatra's Westkust</i> . . . . .	5 564	6 879	6 292	3 601	2 826	3 349
<i>Tapanoeli</i> . . . . .	8 637	8 749	5 346	3 497	3 290	3 815
<i>Atjeh en Ond.</i> . . . . .	42 741	50 456	52 380	53 220	51 644	44 844
<i>Riouw en Ond.</i> . . . . .	103 727	139 008	151 410	160 658	158 995	136 589
<i>Bangka en Ond.</i> . . . . .	49 916	52 462	38 839	21 041	14 882	17 617
<i>Billiton</i> . . . . .	24 814	29 420	30 112	27 651	26 510	22 689
<i>W. afd. v. Borneo</i> . . . . .	32 981	42 991	53 145	56 180	58 765	49 132
<i>Z. en O. afd. v. Borneo</i> . . . . .	19 756	23 992	21 007	13 087	9 689	9 796
<i>Manado</i> . . . . .	6 296	7 150	7 872	6 492	6 087	6 025
<i>Celebes en Ond.</i> . . . . .	17 465	19 428	20 227	16 899	16 710	16 417
<i>Amboina</i> . . . . .	9 191	10 064	10 351	9 701	9 452	x
<i>Ternate</i> . . . . .	987	953	938	874	1 113	x
<i>Molukken</i> . . . . .	10 179	11 017	11 289	10 575	10 565	10 210
<i>Timor en Ond.</i> . . . . .	5 590	6 817	6 935	6 609	6 176	6 461
<i>Bali en Lombok</i> . . . . .	17 175	19 391	19 167	18 067	16 816	17 033
<b>Buitengew. Outerprovinces</b> . . . . .	749 640	908 133	945 574	916 891	868 002	756 418
<b>Nederl.—Indië Neth. East Indies</b> . . . . .	1 276 646	1 523 463	1 600 967	1 531 170	1 429 677	1 368 074
Debiet aan houders van eene gebruikslicentie.— <i>Sale to license-holders:</i>						
	1930	1929	1928	1927	1926	1925
<i>Java en Madoera. Java and Madura.— Thaïls</i>	433 474	512 456	546 111	516 510	561 675	611 656
<i>Buitengewesten. Outerprovinces—</i>	145 188	152 523	129 629	98 345	396 294	353 553
Debiet aan personen, aan wie het gebruik van regie-opium zonder bijzondere vergunning is toegestaan— <i>Sale to persons to whom the use of monopoly opium is allowed without particular permit:</i>						
<i>Java en Madoera. Java and Madura.— Thaïls</i>	93 532	102 874	109 252	97 769	—	—
<i>Buitengewesten. Outerprovinces</i>	604 452	755 610	815 945	818 546	471 708	402 865
<b>Totaal — Total.</b>	1 276 646	1 523 463	1 600 967	1 531 170	1 429 677	1 368 074

(¹) Inb. de residentie Bodjonegoro—*Incl. of the residency Bodjonegoro.*(²) 1928 en vorige jaren de res. Bodjonegoro inbegr.—*1928 and former years, the res. Bodjonegoro included.*(³) 1928 „ „ „ excl. de res. Bodjonegoro.—*1928 and former years, exclusive of the res. Bodjonegoro.*





c. Opiumverbruikers. *Opium-smokers.*

Bron: D. O.

1930

Gewest. <i>Province.</i>	Opiumverbruikers. <i>Opiumsmokers.</i>				Per 1000 zielen der bevolking. <i>Per 1000 c. of the population.</i> Volkstelling 1930. <i>Census</i> 1930 (?).				Gem. verbruik p. verbruiker. <i>Aver.</i> cons. p. <i>smoker.</i> th.	Gem. opbr. p. ver- bruiker. <i>Aver.</i> profit p. <i>smoker.</i> gld.
	Eur.	Inl. Nat. ( <sup>1</sup> )	Chin.	Totaal. <i>Total.</i>	Eur.	Inl. Nat.	Chin.	Totaal. <i>Total.</i>		
Bantam .....	—	—	102	102	—	—	12,75	0,10	20,3	608,90
Batavia .....	2	3 335	5 666	9 003	0,05	2,31	41,96	5,53	6,4	192,07
Buitenzorg .....	—	170	237	397	—	0,17	9,46	0,39	10,72	321,46
Krawang .....	—	117	219	336	—	0,12	18,25	0,33	16,57	496,97
Indramajoe .....	—	18	50	68	—	0,02	5,00	0,07	10,08	303,28
Cheribon .....	—	22	291	313	—	0,02	13,23	0,28	22,73	681,50
West-Priangan .....	—	—	102	102	—	—	7,29	0,09	17,46	523,75
Midden-Priangan .....	—	—	244	244	—	—	10,17	0,16	18,79	563,79
Oost-Priangan .....	—	1	126	127	—	0,00	14,00	0,07	14,21	426,17
West-Java .....	2	3 663	7 027	10 692	0,02	0,33	26,92	0,94	8,—	239,90
Tegal .....	—	615	239	854	—	0,47	19,92	0,64	6,14	184,28
Pekalongan .....	—	1 940	249	2 189	—	1,51	19,15	1,68	4,78	143,30
Semarang .....	—	4 832	2 031	6 863	—	4,47	59,74	6,05	4,27	128,19
Koedoes .....	—	3 010	322	3 332	—	2,96	35,78	3,24	7,03	211,—
Rembang .....	1	1 974	259	2 234	1,00	2,50	21,58	2,78	5,18	155,32
Blora .....	—	2 163	372	2 535	—	2,35	37,20	2,72	5,26	157,69
Zuid-Banjoemas .....	—	351	103	454	—	0,36	17,17	0,46	6,64	199,25
Noord-Banjoemas .....	—	231	168	399	—	0,19	18,67	0,33	9,28	278,44
Wonosobo .....	—	1 80	155	335	—	0,30	38,75	0,55	10,71	321,27
Bagelen .....	—	1 394	202	1 596	—	1,57	33,67	1,79	5,12	153,55
Kedoe .....	1	2 657	476	3 134	0,20	3,03	36,62	3,50	6,42	192,63
Midden—Mid.—Java .....	2	19 377	4 576	23 955	0,06	1,77	35,20	2,15	5,52	165,49
Gouv.—Gov.—Jogjakarta ....	—	2 132	456	2 588	—	1,39	35,08	1,66	7,32	219,48
Klaten .....	—	4 654	152	4 806	—	4,92	36,40	5,08	3,47	104,05
Soerakarta .....	—	11 976	753	12 729	—	7,53	44,29	7,89	3,97	119,10
Gouv.—Gov.—Soerakarta ....	—	16 630	935	17 565	—	6,56	44,52	6,85	3,88	114,96
Ponorogo .....	—	4 171	50	4 221	—	5,40	25,—	5,45	3,57	107,07
Madioen .....	—	8 234	297	8 531	—	7,32	42,43	7,51	3,82	114,47
Bodjonegoro .....	—	1 628	236	1 864	—	1,50	23,60	1,70	5,58	167,25
Grisee .....	—	2 032	69	2 101	—	2,31	17,25	2,37	4,44	133,31
Modjokerto .....	—	2 040	333	2 373	—	2,29	33,30	2,62	5,51	165,40
Soerabaja .....	—	2 112	1 582	3 694	—	2,29	36,79	3,69	9,87	296,01
West-Madoera .....	—	80	22	102	—	0,08	11,—	0,10	8,20	246,04
Oost-Madoera .....	—	12	6	18	—	0,01	2,—	0,02	2,56	76,78
Kediri .....	—	4 556	384	4 940	—	3,97	27,43	4,24	4,39	131,68
Blitar .....	—	6 347	325	6 672	—	4,92	27,08	5,11	4,—	119,86
Malang .....	1	1 849	353	2 202	0,10	1,67	25,57	1,94	6,28	118,47
Paseroean .....	—	18	111	129	—	0,03	15,86	0,30	22,27	668,23
Probolinggo .....	—	379	240	619	—	0,41	26,67	0,65	15,76	412,63
Bondowoso .....	—	23	85	108	—	0,03	17,—	0,16	22,34	670,32
Djember .....	—	1 094	394	1 488	—	0,79	52,13	1,37	15,22	456,63
Oost—East—Java .....	1	34 576	4 932	39 508	0,02	2,33	31,22	2,62	5,65	169,42
Totaal Java en Madoera 1930	5	76 377	17 926	94 308	0,03	1,87	30,75	2,26	5,59	167,64
Total Java and Madura 1929	5	83 348	20 366	103 719	0,03	2,24	38,88	2,78	5,83	178,—
1928	5	85 666	20 770	106 441	0,03	2,60	44,50	2,84	6,16	184,7
1927	6	82 382	17 180	99 568	0,03	2,27	40,02	2,70	6,16	185,1
1926	6	76 608	13 875	89 989	0,03	2,14	27,75	2,47	6,2	187,2
1925	7	82 264	12 628	84 899	0,05	2,39	30,43	2,71	6,4	193,4

<sup>(1)</sup> Inb. Vr. Oost. andere dan Chineezën. *Incl. of Foreign Asiatics other than Chinese.*<sup>(2)</sup> 1929 en vorige jaren volgens de administratieve tellingen in de jaren 1927, 1926 en 1925. *1929 and former years acc. to administrative enumerations in 1927, 1926 and 1925.*

Gewest. <i>Province.</i>	Opiumverbruikers. <i>Opiumsmokers.</i>				Per 1000 zielen der bevolking. <i>Per 1000 c. of the population.</i>				Gem. verbruik p. verbr. <i>Aver. cons. p. smoker.</i>	Gem. opbr. p. verbruiker. <i>Aver. prod. p. smoker.</i>
	Eur.	Inl. Nat. (1)	Chin.	Totaal. Total.	Eur.	Inl. Nat.	Chin.	Totaal. Total.		
Lampoengsche distr. ....	—	68	248	311	—	0,19	27,—	0,86	23,17	695,18
Palembang .....	—	27	1 332	1 359	—	0,03	51,23	1,24	21,16	634,70
Djambi .....	—	5	311	316	—	0,02	34,56	1,29	15,10	453,11
Oostkust van Sumatra .....	—	3 632	36 977	40 609	—	2,50	192,59	24,26	8,80	211,88
Benkoelen .....	—	92	557	649	—	0,29	92,83	2,01	10,05	301,58
Sumatra's Westkust .....	—	44	280	324	—	0,02	18,67	0,17	17,17	483,93
Tapanoeli .....	—	1 438	143	1 581	—	1,39	23,83	1,52	5,46	137,40
Atjeh en Onderh. ....	—	1 921	2 363	4 284	—	1,97	107,41	4,27	9,98	249,42
Riouw en Onderh. ....	—	84	7 859	7 943	—	0,33	201,51	26,65	13,06	240,93
Bangka en Onderh. ....	—	7	7 205	7 212	—	0,07	75,05	35,18	6,92	207,64
Billiton .....	—	1	1 319	1 320	—	0,02	45,48	18,08	18,80	563,95
W. afd. v. Borneo .....	—	9	1 674	1 683	—	0,01	15,36	2,03	19,60	489,91
Z. en O. afd. v. Borneo .....	—	125	925	1 050	—	0,09	35,58	0,77	18,81	564,45
Manado .....	—	35	231	266	—	0,03	11,55	0,23	23,67	710,04
Celebes en Onderh. ....	—	512	413	925	—	0,17	19,67	0,30	18,88	566,43
<i>Amboina</i> .....	—	257	246	503	—	0,66	49,20	1,26	18,27	548,20
<i>Ternate</i> .....	—	17	29	46	—	0,03	7,25	0,09	21,47	643,97
Molukken .....	—	274	275	549	—	0,31	34,38	0,61	18,54	556,22
Timor en Onderh. ....	—	496	188	684	—	0,30	26,86	0,41	8,17	245,15
Bali en Lombok .....	—	1 292	541	1 833	—	0,72	49,18	1,02	9,37	231,10
<b>Totaal Buitengewesten. 1930</b>	—	<b>10 062</b>	<b>62 836</b>	<b>72 898</b>	—	<b>0,55</b>	<b>96,67</b>	<b>3,83</b>	<b>10,28</b>	<b>257,05</b>
<i>Total Outerprovinces.</i>	—	10 777	70 922	81 699	—	0,73	132,69	5,31	9,03	270,9
1929	—	10 630	69 048	79 678	—	—	—	—	—	—
1928	—	10 630	69 048	79 678	—	—	—	—	—	—
1927	1	10 491	66 062	76 554	0,03	0,72	129,18	5,18	11,87	290,7
1926	2	9 256	51 548	60 806	0,06	0,66	108,98	4,16	14,2	342,8
1925	2	9 371	49 428	58 801	0,06	0,68	107,20	4,09	12,9	310,7
<b>Totaal Ned.-Indië. .... 1930</b>	<b>5</b>	<b>86 439</b>	<b>80 762</b>	<b>167 206</b>	<b>0,02</b>	<b>1,46</b>	<b>65,45</b>	<b>2,75</b>	<b>7,64</b>	<b>206,62</b>
<i>Total Neth. East Indies</i>	5	94 125	91 288	185 418	0,02	1,83	86,63	3,51	8,22	220,8
1929	5	96 296	89 818	186 119	0,02	—	—	—	—	—
1928	7	92 873	83 242	176 122	0,03	1,83	83,91	3,39	8,60	290,1
1927	8	85 864	64 923	65 795	0,04	1,72	67,98	2,96	9,4	249,9
1926	8	85 864	64 923	65 795	0,04	1,72	67,98	2,96	9,4	249,9
1925	9	91 635	62 056	153 700	0,05	1,90	70,80	1,26	8,9	238,7

(1) Inb. Vr. Oost. andere dan Chinezen. *Incl. of Foreign Asiatics other than Chinese.*

(2) 1929 en vorige jaren volgens de administratieve tellingen in de jaren 1927, 1926 en 1925. *1929 and former years acc. to administrative enumerations in 1927, 1926 and 1925.*

## d. Aanhalingen van ruw en bereid opium en andere verdoovende middelen.

*Seizures of raw and prepared opium and other narcotic drugs.*

Bron: D. O.

1930.

Gewesten. <i>Provinces.</i>	Aanhalingen van ruw en bereid opium. <i>Seizures of raw and prepared opium.</i>			Aanhalingen van andere verdoovende middelen. <i>Seizures of other narcotics.</i>			In 1930 berechtigde opiumdelicten gepleegd met ruw en bereid opium en andere verdoovende middelen. <i>Opium delicts treated in 1930.</i>										
	Aantal aanhalingen. <i>Seizures.</i>	In overtreding bevonden pers. <i>Accused.</i>	Aangehaalde hoeveelheden. <i>Quantity seized.</i>	Aantal aanhalingen. <i>Seizures.</i>	In overtreding bevonden pers. <i>Accused.</i>	Aangehaalde hoeveelheden. <i>Quantity seized.</i>	Aantal beklagden. <i>Accused.</i>	Waarvan vrijgesproken. <i>Acquitted.</i>	Aantal beklagden veroordeeld tot. <i>Accused sentenced to.</i>			Opgelegde boeten. <i>Fines.</i>			Opgelegde straffen. <i>Imprisonment.</i>		
									Geldboete. <i>Fine.</i>	Vrijheidsstraf. <i>Imprisonment.</i>	Geldboete en vrijheidsstraf. <i>both.</i>	Minimum.	Maximum.	Totaal bedrag. <i>Total amount.</i>	Minimum.	Maximum.	
th (1)	gr	th (1)	gr	th (1)	gr	gr	gr	gr	gr	gr	gr	gr	gr	gr	gr	gr	gr
West-Java .....	458	456	8 740	93	78	1942,1	500	19	416	33	29	0,5	5 000	20 959	2d.	2j.	
Midden-Mid-Java .....	405	467	808	2	1	4,09	442	50	382	10	—	0,5	150	5 288	1d.	3m.	
Jogjakarta .....	11	14	25	—	—	—	11	—	10	1	—	1	40	119	5d.	5d.	
Soerakarta .....	16	18	5	—	—	—	15	—	6	9	—	10	25	90	7d.	2m.	
Oost-East-Java .....	300	322	1 327	3	1	979,—	306	20	164	35	87	0,3	500	5 492	2d.	1j.	
Java en and Mad.....	1 190	1 277	10 905	98	80	2925,2	1 274	89	978	91	116	325	5 000	31 947	1d.	2j.	
Lampoengsche distr...	6	8	1	—	—	—	8	—	8	—	—	5	100	200	—	—	
Palembang .....	20	16	24	—	—	—	15	—	12	2	1	10	500	815	3m.	5m.	
Djambi .....	71	81	295	—	—	—	57	3	29	6	17	10	400	4 890	5d.	9m.	
Oostkust van Sumatra	268	195	1 365	3	3	1,6	169	10	153	2	4	0,3	1 000	6 253	14d.	9m.	
Benkoelen .....	6	8	1	—	—	—	4	—	2	2	—	50	50	60	14d.	2m.	
Sumatra's Westkust..	11	12	15	—	—	—	25	—	22	3	—	5	1 000	695	1m.	4m.	
Tapanoeli .....	36	38	9	1	1	84,5	33	1	27	5	—	1	100	514	14d.	4m.	
Atjeh en Onderh.....	9	14	2	—	—	—	11	—	11	—	—	5	10	97	—	—	
Riouw en Onderh.....	49	45	421	1	—	0,0	29	1	22	1	5	2,5	200	908	4d.	1j.	
Bangka en Onderh....	58	59	58	—	—	—	45	5	26	13	1	5	400	565	5d.	8m.	
Billiton .....	8	8	47	—	—	—	9	1	5	2	1	5	500	565	14d.	6m.	
W. afd. van Borneo...	21	27	9	—	—	—	6	—	3	3	—	15	25	65	21d.	3m.	
Z. en O. afd. van Bor.	53	44	1 185	—	—	—	31	3	7	11	10	5	300	540	7d.	1j.	
Manado .....	12	12	16	—	—	—	7	—	3	4	—	25	50	105	8d.	1m.	
Celebes en Onderh....	41	36	82	—	—	—	32	2	27	2	1	10	100	1 350	14d.	6m.	
Molukken .....	11	10	20	—	—	—	8	—	8	—	—	15	250	455	—	—	
Timor en Onderh.....	—	—	—	—	—	—	—	—	—	—	—	—	—	—	—	—	
Bali en Lombok.....	27	25	75	1	1	23,5	22	5	16	1	—	10	400	1 245	6d.	14d.	
Buitengew. <i>Outerpr..</i>	707	638	3 624	6	5	109,6	511	32	381	59	40	0,3	1 000	19 352	5d.	1j.	
<b>Totaal Ned. Indië. 1930</b>	<b>1 897</b>	<b>1 915</b>	<b>14 528</b>	<b>104</b>	<b>85</b>	<b>3034,8</b>	<b>1 785</b>	<b>120</b>	<b>1 359</b>	<b>150</b>	<b>156</b>	<b>0,3</b>	<b>5 000</b>	<b>51 298</b>	<b>1d.</b>	<b>2j.</b>	
<i>Total Neth. East Indies 1929</i>	1 999	1 903	10 246	74	71	194,2	1 742	111	1 384	170	77	0,5	5 000	×	1d.	2j.	

(1) th = thail = 38,601 gr.

(2) d = dag-day; m = maand-month; j = jaar-year.

## 9. 'S LANDSDIENSTEN EN BEDRIJVEN.

*Government industries and services.*a. Financiële uitkomsten. *Financial results.*

1000 gld.

Bron: Versl. diensten en bedrijven. (a)

Bedrijven. <i>Works.</i>	Jaar. <i>Year.</i>	Boekwaarde van de activa. <i>Bookvalue of the assets.</i>	Exploitatie ontvangsten. <i>Working receipts.</i>	Exploitatie uitgaven. <i>Working expenses.</i>				Bruto bedrijfsoverschot. <i>Gross profit.</i>	Afschrijving. <i>Depreciation.</i>	Verschuldigde leeningsrente. <i>Interest due on loans.</i>	Netto bedrijfsoverschot. <i>Net profit.</i>	Winstpercentage. <i>Profit percentage.</i>	
				Personeelsuitgaven. <i>Expenses for personnel.</i>		Verdere uitgaven. <i>Other expenses.</i>	Totaal. <i>Total.</i>						
				Bezoldigingen, enz. <i>Salaries, etc.</i>	Verlofscontractanten, pensioenen enz. <i>For- lough pays, contribu- tion pension funds etc.</i>								
Opiumfabriek. <i>Opiumfactory.</i>	1930	985	3 111	394	33	2 605	3 032	579	82	486	10	—	
	1929	1 053	5 816	400	36	4 842	5 278	538	83	449	6	—	
Landsdrukkerij. <i>Gov. Printing office.</i>	( <sup>2</sup> ) 1930	2 301	2 037	552	59	849	1 460	577	140	140	297	12,92	
	1929	2 452	1 910	502	50	824	1 376	534	122	151	261	10,64	
Bangkatinwinning. <i>Bangka-tinmining.</i>	( <sup>2</sup> ) 1930	20 275	35 023	1 345	307	18 012	19 664	15 359	3 713( <sup>1</sup> )	1 169	10 477	51,67	
	( <sup>2</sup> ) 1929	20 449	39 746	1 117	231	14 413	15 761	23 985	1 509	1 047	21 429	104,79	
Oembilinmijnen. <i>Oembilin-coalmines.</i>	( <sup>2</sup> ) 1930	10 517	8 328	722	141	6 832	7 695	633	1 118	653	- 1188	—	
	1929	11 078	7 751	688	108	6 118	6 914	837	757	694	- 615	—	
Poeloelaetmijnen. <i>Poeloelaetmines.</i>	( <sup>2</sup> ) 1930	4 254	1 985	286	54	1 643	1 983	2	421	260	- 680	—	
	1929	4 403	1 687	243	51	1 521	1 815	- 128	413	283	- 824	—	
Boekitasammijnen. <i>Boekitasammines.</i>	( <sup>2</sup> ) 1930	8 135	4 394	357	73	4 169	4 599	- 205	1 697( <sup>2</sup> )	459	- 2361	—	
	1929	8 766	4 000	325	95	3 742	4 162	- 162	552	520	- 1235	—	
Briketfabriek. <i>Briquet factory.</i>	( <sup>1</sup> ) 1930	—	1 061	39	2	816	857	204	58	16	130	—	
	1929	45	1 282	40	2	1 208	1 250	57	104	24	- 71	—	
Zoutregie ( <sup>1</sup> ). <i>Gov. Salt-monopoly.</i>	( <sup>2</sup> ) 1930	12 557	15 858( <sup>2</sup> )	855	185	6 814	7 854	8 458	532	741	7 185	57,22	
	1929	12 671	19 042( <sup>2</sup> )	928	211	8 491	9 630	9 890	491	770	8 569	67,63	
Post-, Telegraaf- en Telef. dienst. <i>Post-, Tele- graphy and Telephony.</i>	( <sup>2</sup> ) 1930	44 997	35 854( <sup>2</sup> )	18 131	3 508	7 178	28 817	7 037	4 654	2 718	- 335	- 0,74	
	1929	44 881	36 155	17 632	3 442	7 236	28 310	7 845	4 454	2 802	+ 589	+ 1,31	
Staatssp.- en tramwe- gen. <i>Gov. rail- and tramways.</i>	( <sup>2</sup> ) 1930	681 527	69 650	26 698	3 948	25 286	55 932	13 718	1 486	—	12 232	—	
	1929	667 937	81 853	26 046	4 211	26 518	56 775	25 078	1 185	—	23 693	—	
Automobieldiensten. <i>Motorcar-services.</i>	( <sup>2</sup> ) 1930	169	( <sup>16</sup> ) 736	×	×	×	592	144	147	—	- 3	—	
	1929	344	886	×	×	×	693	193	160	—	33	—	
Stroomleveringsbedrijf op de Bandoengsche hoogvlakte. ( <sup>10</sup> ) <i>Electric current distribution works on the Ban- doengsche hoogvl.</i>	1929	11 673	1 494	68	36	138	242	1 252	268	709	275	—	
Stroomleveringsbedrijf in Batavia en West- Priangan. <i>Electric cur- rent distribution works in Batavia and W. Priangan.</i>	1929	9 605	920	69	15	123	207	713	202	782	- 271	—	
Landswaterkrachtbe- drijf in West-Java ( <sup>10</sup> ) <i>Gov. Waterpower works in West Java.</i>	1930	28 686	2 763	134	36	337	507	2 262	593	1 674	- 5	—	

(a) Bij vergelijking van de cijfers met die van vorige jaargangen doen zich soms belangrijke verschillen voor. Tenzij de noten een andere verklaring geven, is de oorzaak gelegen in de invoering van een bedrijfsboekhouding dan wel in de toepassing van de Indische bedrijvenwet. *In comparing the figures with those of former yearbooks there are sometimes considerable differences. Unless explained by the notes they are caused either by the introduction of bookkeeping along commercial lines, or by the enforcement of the Act on Gov. industries.*

Bedrijven. <i>Works.</i>	Jaar. <i>Year.</i>	Boekwaarde van de activa. <i>Bookvalue of the assets.</i>	Exploitatie ontvangsten. <i>Working receipts.</i>	Exploitatie uitgaven. <i>Working expenses.</i>				Bruto bedrijfsoverschot. <i>Gross profit.</i>	Afschrijving. <i>Depreciation.</i>	Verschuldigde leeningsrente. <i>Interest due on loans.</i>	Netto bedrijfsoverschot. <i>Net profit.</i>	Winstpercentage. <i>Profit percentage.</i>
				Personeelsuitgaven. <i>Expenses for personnel.</i>								
				Bezoldigingen, enz. <i>Salaries, etc.</i>	Verloftractementen, pensioenen enz. <i>Furlough, pay, contribution pension funds, etc.</i>	Verdere uitgaven. <i>Other expenses.</i>	Totaal. <i>Total.</i>					
Landwaterkrachtbedrijf „Madoen”. Gov. <i>Waterpower works „Madoen”. (1)</i>	1930	649	105	18	3	14	35	70	21	37	12	—
Kleine bedrijfshavens. <i>Small ports. (2)</i>												
Cheribon .....	(2) 1930	982	218	17	3	111	131	87	18	57	+ 12	1,22
Tegal .....	“	149	114	4	1	92	97	17	3	8	+ 6	4,03
Pekalongan .....	“	63	61	1	—	75	76	—	2	3	—	—
Paseroean .....	“	91	97	1	—	8	9	85	8	3	+ 20	84,61
Probolinggo .....	“	693	166	1	—	13	14	152	12	37	+ 103	14,90
Panaroekan .....	“	13	9	1	—	4	5	4	1	1	+ 2	15,38
Banjoewangi .....	“	361	43	2	—	10	12	31	9	21	+ 1	0,28
Tjilatjap .....	“	2 246	274	16	2	136	154	120	43	132	— 55	—
Oosthaven .....	“	—	93	1	—	9	10	83	—	—	+ 83	—
Palembang .....	“	1 083	125	5	—	24	29	96	12	50	+ 25	2,42
Djambi .....	“	—	62	4	—	6	10	52	—	—	+ 52	—
Asahan .....	“	519	90	3	—	13	16	74	8	31	+ 35	6,74
Benkoelen .....	“	770	41	—	—	17	17	24	6	39	+ 21	—
Sibolga .....	“	70	23	—	—	6	6	17	1	4	+ 12	17,14
Bandjermasin .....	“	176	96	2	—	18	20	76	9	7	+ 60	34,09
Manado .....	“	940	129	1	—	99	100	29	9	57	— 37	—
Amboina .....	“	521	41	1	—	21	22	19	5	33	— 19	—
Benoa .....	“	1 149	28	1	—	17	18	10	8	69	— 67	—
Totaal. <i>Total.</i>	(2) 1930	9 776	1 710	61	6	679	746	964	154	561	+ 240	2,55
	1929	9 024	1 849	×	×	×	679	1 170	172	566	+ 432	4,79
Baggerbedrijf. <i>Dredging works.</i>												
	1930	4 497	4 094	608	71	2 448	3 127	967	778	299	— 110	—
	1929	5 246	4 084	540	71	2 497	3 108	976	1 090	381	— 495	—
Kina en thee onderneming. <i>Cinchona and tea-estate. (3)</i>	(2) 1930	2 424	920	57	—	348	405	516	22	34	482	23
	1929	1 938	838	52	—	305	357	482	16	28	454	26
Caoutchoucbedrijf. (4) <i>Rubber-estates.</i>												
	1930	16 177	3 498	440	57	1 885	2 382	1 111	822	502	— 213	— 1,3
	1929	14 173	6 818	456	37	2 443	2 936	3 382	776	542	+ 2 064	14,56
Pandhuisdienst. Gov. <i>Pawnshops.</i>	(1) 1930	79 485	25 365	6 042	1 181	2 289	9 512	15 853	580	4 160	11 113	13,98
	1929	83 541	25 200	5 934	1 136	1 508	8 578	16 622	620	2 196	13 806	16,53
Reproductiebedrijf. <i>Reproduction works.</i>	(2) 1930	344	541	266	62	105	433	108	35	25	49	—
	1929	367	553	255	57	142	454	99	34	27	38	—

(1) Excl. voorraden en magazijngoederen. *Stocks and storehousegoods excluded.*(2) Voorloopige cijfers. *Provisional figures.*(3) Cijfers over 10 maanden.—*Figures over 10 months.*(4) Incl. f 1 828 000 extra-afschrijving. *Incl. of f 1 828 000 extra-depreciation.*

(5) Incl. „ 1 109 000 „ „ „ „ „ 1 109 000

(6) Incl. de uitkomsten van „, alsmede het kapitaal, (ruim f 2 mill.) vastgelegd in—de vervoersdiensten te water. Van daar het lagere winstpercentage. *Incl. of results in and capital (about f 2 mill.) of the water-transport services This accounts for the lower profit percentage.*(7) Excl. waarde zoutvoorraden (f 454 000) op 31 Dec. 1929 in de provincie Midden-Java aanwezig, die door het Gouv. ter beschikking van deze provincie zijn gesteld. *After deducting the value (f 454 000) of the salt stock put at the disposal of the province Mid-Java.*(8) Excl. waarde zoutvoorraden (f 418 000) op 31 Dec. 1928 in de provincie Oost-Java aanwezig, die door het Gouv. ter beschikking van deze provincie zijn gesteld. *After deducting the value (f 418 000) of the salt stock put at the disposal of the province East-Java.*(9) Incl. bedragen voor vrijdom van den briefport voor dienststukken. *Incl. of the postage-value of postal articles of the Gov. Zij bedroegen in 1930 resp. f 4 023 000 en f 4 052 000 They amounted to f 4 023 000 in 1930 and f 4 052 000 in 1929.*(10) In 1930 zijn het Stroomleveringsbedrijf op de Bandoengsche hoogvlakte en dat in Batavia en West-Priangan vereenigd in het „Landwaterkrachtbedrijf in „West-Java”. *In 1930 the Electric Current Distribution Works on the Bandoengsche hoogvlakte and the Electric Current Distribution Works in Batavia, combined under the name of Governments Waterpower Works West-Java.*(11) Op 1 Januari 1930 overgenomen van den Dienst der Staatspoor- en tramwegen. *On Januari 1st taken over from the Government's Rail- and Tramways.*(12) Voor de gegevens betreffende de havenbedrijven zie tabel 296. *For figures about the harbour works see table 296.*

(13) Uitgekeerde tantiemes: 1930 1929

Paid out bonuses: f 50 229; f 46 490

(14) Reserve in 1930 f 484 517, in 1929 f 514 858.

(15) Incl. voorraden en magazijngoederen. *Incl. of stocks and storehousegoods.*(16) Alleen Buitengewesten. Sinds 1930 is de boekwaarde der automobioldiensten op Java, begrepen onder die der Staatspoorwegen. *Outer provinces only. Since 1930 the bookvalue of the motorcar-services is included in those of the Gov. rail- and tramways.*

b. Staatsspoor- en tramwegen. Sedert 1875 in Indië en Nederland voor aanleg en opneming bestede gelden.

*Government Rail- and tramways. Costs of construction and survey since 1875 in N. E. I. and in the Netherlands.*

Bron: V. S. S. in 1000 gld.

Omschrijving — Specification.	1930	1929	1928	1927	1926	1875— 1925	Totaal. Total.
I. Lijnen in exploitatie. <i>Lines open for traffic.</i>							
A. Op Java. <i>In Java</i> .....							
a. Hoofdlijn—Mainline (1) .....	8 713	5 695	8 221	— 18 170	8 242	422 442	435 143
(norm. spoor—1.067 m gauge.)							
b. Nevenlijnen—Branch lines (2)....	24	265	2 709	81 586	— 2	2 442	37 024
(norm. en smalsp.—1.067 and 0.60 mg.)							
B. In de Buitengewesten. <i>In the Outer provinces</i> .....							
a. Lijnen ter Sumatra's Westkust. <i>Lines on Sumatra Westcoast</i> .....	215	— 3 796	443	414	2 706	38 336	38 318
(norm. spoor—1.067 mg.)							
b. Lijnen in Zuid-Sumatra. <i>Lines in South-Sumatra</i> .....	2 406	1 393	2 154	13 110	5 461	47 749	72 273
(norm. spoor—1.067 mg.)							
c. Lijn in Atjeh—Acheen railway ..	581	367	211	189	62	23 905	25 315
(sp. 0.75 mg.)							
d. Lijn in Z. W. Celebes. <i>Line in S. W. Celebes</i> (3).....	—	— 127	— 18	— 35	131	4 655	4 606
(norm. spoor—1.067 mg.)							
Totaal—Total .....	11 939	3 797	13 720	27 094	16 600	589 529	612 679
II. Onderzoek Waterkrachten. <i>Exploration waterpowers</i> .....	—	—	—	—	— 886	886	—
III. Lijnen niet in exploitatie. <i>Lines not open for traffic</i> .....	1 984	5 732	3 890	— 8 359	— 3 094	19 321	19 474
Totaal—Total .....	13 923	9 529	17 610	18 735	12 620	559 736	632 153

(1) Vóór 1927 hoofdlijn met normaalspoortramwegen. *Before 1927 mainline and tramways (1.067 mg).*  
 (2) Vóór 1927 alleen smalspoortramwegen. " " *narrow-gauge lines (0.60 mg) only.*  
 (3) Op 1 Augustus 1930 gesloten.

## XVII. De Zelfbesturen. The Native States.

1. DE VORSTENLANDEN OP JAVA. *The Native States in Java.*a. Uitgaven en Ontvangsten volgens de begrooting. *Expenses and Revenues acc. to the budget.*

in 1000 gld.

Bron: D. v. B. B. (Afd. A. I.)

Omschrijving— <i>Specification.</i>	Sultanaat Jogjakarta. ( <sup>1</sup> )			Pakoe Alaman. ( <sup>1</sup> )			Soenansgebied Soerakarta. ( <sup>1</sup> )			Mangkoe- Negaran. ( <sup>1</sup> )		
	1931	1930	1929 ( <sup>2</sup> )	1931	1930	1929	1931	1930	1929	1931	1930	1929
<b>Uitgaven. Expenses.</b>												
Civiele lijst en emolumenten van den Zelfbestuurder. <i>Civil list and emoluments of the Nat. Prince</i> .....	1 033,4	1 033,4	1 033,4	53,—	53,3	53,6	—	—	—	191,8	191,8	×
Inkomsten van Rijksgrooten met hun personeel en van familieleden v.d. Zelfbestuurder of zijne ambtsvoorgangers. <i>Other expenses for his family and dependents</i> .....	456,8	482,1	613,4	7,3	7,6	7,6	2 576,5	2 594,3	2 596,1	116,—	107,—	×
Schadeloosstellingen van gewezen apanagehouders e.d., met de hervormingen verbandhoudende uitgaven. <i>Indemnifications of persons who received formerly an apanage and similar expenses</i> .....	21,9	21,6	21,5	—	—	—	—	—	—	—	—	×
Restituties en bijdragen aan het land. <i>Repayments and contributions to the Government</i> .....	—	—	27,—	—	—	3,5	61,9	64,3	65,4	31,—	18,5	18,5
Bestuur en politie. <i>Administration and police</i> .....	995,1	692,4	624,2	87,9	71,4	65,2	1 149,—	1 154,3	1 146,2	350,—	367,—	370,2
Financieel beheer. <i>Financial adm.</i> .....	234,5	212,6	245,—	24,9	21,5	23,8	717,4	401,6	389,9	96,—	93,8	90,1
Openb. werken. <i>Public works</i> .....	1 505,7	1 613,—	1 426,4	143,5	241,9	251,3	560,9	1 094,7	1 094,4	623,3	788,6	727,8
Onderwijs. <i>Education</i> .....	180,4	150,3	142,2	27,3	21,1	17,7	89,3	41,5	30,3	152,—	127,8	118,4
Agrarische hervormingen, incl. restitutie van de door het land terzake gedane pers. uitgaven. <i>Agrarian reforms incl. repayment of expenses of the Gov. on this account</i> .....	215,6	217,9	248,—	11,8	11,7	14,3	213,5	259,1	263,3	78,3	78,9	72,6
Boschwezen. <i>Forestry</i> .....	27,4	15,3	15,4	—	—	—	46,5	26,9	26,2	90,3	90,3	101,1
Marktwezen, waterleiding enz. <i>Market-service, waterworks etc.</i> .....	307,5	366,4	330,2	4,—	12,9	23,6	498,5	452,5	432,5	177,7	179,6	197,—
Rijkslandb. ondern. <i>Estates of the Principality</i> .....	—	—	—	—	—	—	160,6	178,—	144,7	—	—	—
Andere uitgaven. <i>Other expenses</i> .....	91,9	908,8	652,4	92,5	116,4	75,1	972,6	826,3	1 521,4	557,6	857,7	1 427,1
Algemeen totaal. <i>Grand total</i> .....	5 070,2	5 713,6	5 379,1	452,2	557,7	535,7	7 046,7	7 088,5	7 710,4	2 506,—	2 910,—	3 422,7
<b>Ontvangsten. Revenues.</b>												
Schadeloosstellingen ing. de voorn. politieke contracten. <i>Payments resulting from the principal political contracts</i> ..	471,6	471,6	471,6	—	—	—	829,8	829,8	829,8	54,2	54,3	54,3
Diverse andere Landsschadeloosstellingen, bijdragen en uitkeeringen. <i>Other indemnifications, contributions and payments by the Government</i> .....	87,7	78,—	78,1	3,5	3,9	3,9	44,1	93,6	126,3	31,9	1,9	2,—
Landsuitkeering tot regeling van de geldelijke verhouding. <i>Payment by the Gov. regulating the financial relation.</i>	507,7	368,5	414,3	177,2	137,3	150,3	387,—	294,2	304,5	126,4	108,2	121,2
Landsuitkeering van plaatselijke landsbelastingen. <i>Payment by the Gov. of local Gov. taxes</i> .....	107,—	133,—	135,5	10,—	10,—	10,—	176,3	166,3	238,9	33,3	29,6	26,2
Landsuitkeering van het z.g. zoutexcedent. <i>Payment by the Gov. of the so-called salt surplus</i> .....	213,—	213,6	213,6	35,7	37,7	38,3	—	—	—	—	—	—
Landsuitkeering ter compensatie van de vermindering van inkomsten als gevolg van de hervormingen. <i>Payment by the Gov. compensating the decrease of revenue through reforms</i> .....	—	—	—	—	—	—	7,—	88,—	208,—	—	—	—
Totaal landsuitkeeringen enz. <i>Total payments by the Gov. etc.</i> .....	1 387,—	1 264,8	1 313,—	226,3	189,—	202,7	1 444,2	1 471,9	1 707,5	245,8	194,—	203,7

(<sup>1</sup>) Voor de bevolkingen, zie hoofdstuk III. *For the population, see chapter III.*(<sup>2</sup>) Verbeterd. *Revised*



Omschrijving—Specification.	Sultanaat Jogjakarta. ( <sup>1</sup> )			Pakoe Alaman. ( <sup>1</sup> )			Soenansgebied Soerakarta. ( <sup>1</sup> )			Mangkoe- Negaran. ( <sup>1</sup> )		
	1931	1930	1929 ( <sup>2</sup> )	1931	1930	1929	1931	1930	1929	1931	1930	1929
Ondernemingsvergoedingen incl. zegel- geld. <i>Compensation for concerns incl. stampduty etc.</i> .....	1 398,2	1 324,2	1 234,1	45,—	44,—	39,3	1 832,8	1 773,9	1 668,8	231,2	233,—	202,4
Landrente, Incl. verponding e.d. <i>Landrent, groundtax for Nat. etc.</i> .....	755,—	765,—	793,—	82,—	84,—	82,6	1 161,8	1 109,5	1 130,5	381,8	382,—	364,—
Hoofdgeld. <i>Polltax</i> .....	430,—	453,—	416,—	31,6	32,4	32,5	12,5	( <sup>2</sup> ) 13,5	—	253,—	251,—	247,—
Inkomstenbel. <i>Income tax</i> .....	130,—	145,—	150,5	9,—	9,2	9,3	150,—	150,—	150,—	42,4	42,7	40,—
Personeele bel. <i>Tax on houses, property etc.</i> .....	25,—	23,5	23,2	1,2	1,3	1,2	13,—	13,—	13,—	1,3	1,5	1,6
Voertuigen- en motorrijtuigenbel. <i>Car and motorcar tax</i> .....	35,—	35,—	32,—	2,4	3,2	3,2	46,2	47,3	45,7	14,—	14,—	12,7
Totaal eigen belastingen enz. <i>Total of own taxes etc.</i> .....	2 773,2	2 745,7	2 618,8	171,2	174,1	168,—	3 216,3	3 107,2	3 008,—	923,7	924,2	867,7
Baten voortvloeiende uit den afstand van gronden aan niet-Inl. (Recht van opstal e.d.). <i>Leases of non-Natives...</i>	—	123,—	122,7	3,—	3,—	3,—	127,—	126,—	125,—	25,8	23,6	23,—
Marktwezen, waterleiding e.d. <i>Market- service, waterworks etc.</i> .....	454,3	479,5	244,—	13,6	16,5	10,5	168,9	190,7	156,2	260,6	256,8	257,8
Boschwezen. <i>Forestry</i> .....	—	25,—	11,6	—	—	—	18,—	10,—	10,—	750,—	805,—	795,—
Rijksondern. <i>Estates of the Principality</i>	—	—	—	—	—	—	—	—	—	—	—	—
Beschikking over saldi van vorige dienstjaren. <i>Surplus of former years</i> .	—	641,1	641,7	28,—	18,4	126,—	—	122,9	186,1	13,—	9,—	10,—
Bijdrage uit een reservefonds. <i>Contri- bution of a reserve-fund</i> .....	—	—	—	—	—	—	—	—	—	—	—	—
Leeningen bij particuliere instellingen. <i>Loans from private institutions</i> .....	—	—	—	—	—	—	—	—	—	—	—	—
Andere inkomsten. <i>Other revenues</i> ....	365,7	434,6	397,2	10,—	156,8	25,6	2 072,3	2 069,8	2 507,6	258,4	664,5	1 216,2
Algemeen totaal. <i>Grand total</i> .....	5 070,2	5 713,6	5 379,1	452,2	557,7	535,7	7 046,7	7 088,5	7 710,4	2 506,—	2 910,—	3 422,7

(<sup>1</sup>) Voor de bevolkingen, zie hoofdstuk III. *For the population, see chapter III.*

(<sup>2</sup>) Verbeterd. *Revised.*

b. Landrente — *Landrent.*

Bron: D.v.B.B. (Afd. A.I.).

Zelfbesturen. <i>Native States.</i>	Jaar. <i>Year.</i>	Aantal grondbezitters. <i>Number of landowners.</i>	Uitgestrektheid landrenteplichtige gronden. <i>Area of the assessed land in bahoes.</i>		Bruto landrente-aanslag. <i>Gross landrent-assessment.</i>	Gem. bruto aanslag per grondebez. <i>Aver. gross ass. per landowner.</i>	Bedrag der afschrijvingen. <i>Amount of the diminutions.</i>	Percentage van de afschrijving v/d bruto aanslag. <i>Percentage of the diminution of the gross assessment.</i>	Werkelijk geheven netto landrente-aanslag. <i>Really levied net landrent-assessment.</i>	Gemiddelde landrente per bouw. <i>Average landrent per bahoe.</i>		Gemiddelde bruto-landrente per grondebezitter. <i>Average gross landrent per landowner.</i>	Achterstand. <i>Arrears.</i> uit. Dec.
			Sawahs. <i>Irrigated fields.</i>	Droge gronden. <i>Non irrigated fields.</i>						Sawahs. <i>Irrigated fields.</i>	Droge gronden. <i>Non irrigated fields.</i>		
Gvt. JOGJAKARTA.													
Sultanaat.....	1930	182 732	44 401	217 956	758,2	4,14	1	0,19	757	6,—	3,—	4,14	2 661,5
	1929	174 709	44 395	193 326	753,3	4,31	—	—	753	6,—	3,—	4,31	86,1
	1928	(2) 127 800	36 203	(2) 97,107	733,1	(2) 5,10	—	—	733	8,33	3,40	(2) 4,95	17,8
	1927	(2) 126 435	35 800	98 179	732	(2) 5,79	—	—	732	6,30	2,57	5,79	—
Pakoe Alaman.....	1930	12 303	4 588	9 614	82,2	6,68	—	—	82,2	6,—	5,—	6,68	673,7
	1929	11 725	5 510	8 805	82,3	7	—	—	82	6,—	5,—	7	228,3
	1928	11 553	4 744	8 738	83,3	7	0,8	1	82	7,30	5,50	7	—
	1927	11 836	4 686	8 798	87	7,42	1	1,1	87	9,85	4,22	7,42	—
Enclave Soenansgebied..	1930	5 518	1 063	3 670	11,2	2,04	—	—	11	5,05	1,52	2,04	276
	1929	5 147	1 082	4 199	11,6	2,20	—	—	12	5,—	1,50	2,2	58,7
	1928	5 530	1 062	4 149	11,6	2,10	—	—	11	5,06	1,49	2,1	×
	1927	1 902	1 062	4 149	11	6,08	—	—	11	5,06	1,49	6,08	×
Gvt. SOERAKARTA.													
Soenansgebied.....	1930	283 774	172 679	158 021	1 024,5	3,61	—	—	1 024,5	4,72	1,33	3,61	3 686
	1929	289 353	153 142	163 092	1 025,7	3,54	—	—	1 025,7	5,30	1,03	3,54	5 018
	1928	280 606	142 554	150 660	1 034	3,78	2,5	0,24	1 031,5	5,67	1,50	3,78	9 431
	1927	278 431	151 761	156 825	1 045,2	3,75	2,6	0,25	1 042,6	5,37	1,47	3,75	5 339
Mangkoe Negaran.....	1930	144 147	76 641	193 907	358,9	2,49	—	—	358,9	3,48	0,46	2,49	—
	1929	151 468	76 571	199 351	358,3	2,36	0,3	0,09	358	3,48	0,46	2,36	—
	1928	144 919	92 353	196 089	341,5	2,36	—	—	341,5	2,72	0,46	3,75	9
	1927	142 240	92 276	191 924	338,9	2,38	—	—	338,9	2,71	0,46	2,38	—

(1) b = bouw = 7096,493 m<sup>2</sup>.

(2) Niet inb. Reg. Goenoeng Kidoel. Reg. Goenoeng Kidoel not included.

c. Hoofdgeld. *Poll-tax.*

Bron: D.v.B.B. (Afd. A.I.).

Zelfbesturen. <i>Native States.</i>	Jaar. <i>Year.</i>	Aantal hoofdgeldplichtigen. <i>Number of assessed.</i>	Bedrag van den aanslag. <i>Amount of the assessment.</i>	Bedrag per hoofdgeldplichtige. <i>Average amount per assessment.</i>		Bedrag van den achterstand. <i>Arrears.</i>
				gld.	gld.	
Gvt. JOGJAKARTA.						
Sultanaat.....	1930	177 848	459 418	2,58	—	15 890
	1929	164 067	406 847	2,48	—	688,5
	1928	163 833	423 134	2,58	—	—
	1927	174 069	517 205	0,60—6,—	—	6 210
Pakoe Alaman..	1930	10 920	32 760	3,—	—	1 140,6
	1929	10 845	32 535	3,—	—	807,2
	1928	10 319	32 457	3,—	—	798
	1927	10 884	32 652	3,—	—	483
Enclave Soenansgebied..	1930	4 861	14 580	3,—	—	418,7
	1929	4 885	14 655	3,—	—	360,—
	1928	4 862	13 870	2,85	—	376,5
	1927	4 849	13 701	2,84	—	730,3
Enclave Mangkoe Negaran..	1930	1 467	1 983	1,35	—	—
	1929	1 433	1 957	1,36	—	—
	1928	1 361	1 873	1,38	—	—
	1927	1 291	1 820	1,41	—	—
Gvt. SOERAKARTA. (1)						
Mangkoe Negaran.....	1930	139 510	252 369	1,80	—	—
	1929	137 093	249 411	1,82	—	—
	1928	134 510	245 628	1,83	—	—
	1927	131 397	241 203	1,84	—	—

(1) In het Soenansgebied wordt geen hoofdgeld geheven. *No poll-tax is levied in the Soenansgebied.*

d. Inkomstenbelasting — *Income-tax.*

Bron: D. v. B. B. (Afd. A. I.)

Zelfbesturen. <i>Native states.</i>	Stand op State ult.	Werkelijk te heffen bedrag. <i>Actually to be levied.</i>	Totaal geind bedrag. <i>Total collected.</i>	Locale opcenten. <i>Local add. perc.</i>
		1000 gld.	1000 gld.	1000 gld.
Gvt. JOGJAKARTA (1).				
Sultanaat .....	1930	148,6	110,3	8,1
	1929	151,3	101,1	0,6
	1928	154	111	0
	1927	151	134	14
Pakoe Alaman .....	1930	9,7	4,9	0,4
	1929	9,1	5	0
	1928	8,9	6	0
	1927	8	7	1
Gvt. SOERAKARTA.				
Soenansgebied .....	1930	158,2	112,4	5,2
	1929	153,8	111,9	4,8
	1928	154,9	94,3	4,4
	1927	150,2	98,9	4,7
Mangkoe Negaran .....	1930	44,3	30,1	1,6
	1929	46,1	32,1	1,5
	1928(2)	42,8	24,8	1,4
	1927	38,9	30,9	1,2

(1) Inb. de opbrengst in de enclaves. *Incl. the enclaves.*(2) Verbeterd. *Revised.*e. Heerendiensten. *Statute labour.*

Bron: D. v. B. B. (Afd. A. I.) (1)

Zelfbesturen. <i>Native States.</i>	Jaar. <i>Year.</i>	Aantal heerendienstplich- tigen. <i>Number of persons liable to statute labour.</i>	Aantal afkopers. <i>Num- ber of ransomers (2).</i>	Aantal werkers. <i>Number of labourers.</i>	Halve dagdiensten der werkers, <i>Half labourdays of the labourers,</i>				Bedrag v/h afkoopegeld. <i>Amount of the ransom.</i>
					die gevorderd mogen worden. <i>that may be asked.</i>		die gevorderd zijn. <i>that have been asked.</i>		
					per werker. <i>per labr.</i>	Totaal. <i>Total.</i>	Totaal. <i>Total.</i>	per werker. <i>per labr.</i>	
Gvt. JOGJAKARTA (1).									
Sultanaat .....	1930	112 568	— 16	112 568	30	3 377 040	2 353 130	20,9	— 5,2
	1929	113 525	—	113 525	30	3 405 750	2 286 560	19,8	—
	1928	110 867 (2)	31	110 836	30	3 326 010	2 423 320	22	(2) 2,5
	1927	161 412	45 782	115 630	30	3 468 900	1 794 535	15	151 400
Pakoe Alaman .....	1930	10 104	—	10 104	30	303 120	252 600	25	—
	1929	10 230	—	10 230	30	306 900	102 300	10	—
	1928	10 256	—	10 256	30	307 680	144 678	14	—
	1927	10 271	—	10 271	30	308 130	167 955	16	—
Gvt. SOERAKARTA (1).									
Soenansgebied .....	1930	270 140	—	270 140	26	7 023 640	5 402 800	20	—
	1929	263 049	—	263 049	26	6 725 625	5 229 958	20	—
	1928	255 376	—	255 376	26	6 639 770	4 437 105	17,4	—
	1927	263 584	—	263 584	26	6 853 184	5 558 899	21,1	—

(1) Inb. de enclaves. *Incl. of the enclaves.*(2) M. u. van het Reg. Goenoengkidoel worden in het geheele Gouvernement heerendiensten gevorderd t/b v.h. Waterschap Opak-Progo. *Exl. of the Reg. Goenoengkidoel statute labour is asked in the whole Government in behalf of the jurisdiction of the waterboard Opak-Progo.*(3) Dit is het bedrag van het geheven hoofdegeld in het Reg. Goenoengkidoel. *This is the amount of poll-tax levied in the Reg. Goenoengkidoel.*(4) In Mangkoe Negaran komt de heerendienstplicht niet voor. *Mangkoe Negaran has no statute labour.*

2. DE ZELFBESTUREN IN DE BUITENGEWESTEN. The Native States in the Outerprovinces.

a. De uitgaven der landschapskassen. The expenses of the most important Treasuries.

(1931 begrotingscijfers, 1930 en 1929 voorloopige uitkomsten—1931 budget figures, 1930 and 1929 provisional results).

Bron: D. v. B. B. (Afd. Btg.)

— in 1000 gld. —

Landschapskassen. Treasury.	Jaar. Year.	Restitutie. Restitution.	Justitie. Justice.	Gevangenen. Prisons.	Belastinginng. Taxcollection.	Kasbeheer. Cash-keeping.	Pensioenen en onderstanden Pensions and reliefs.	Terugbet. leeningen. Loans repaid.	Ink. zelfbestuurders, hoofd- den en ambt. income chiefs and officials of Nat. St.	Politie. Police.	Onderwijs. Education.	Geneeskundige dienst. Medical Service.	Landb. Nijv. en Handel. Agric. Ind. and Commerce.	Personeel Landschapswer- ken. Personnel public under- takings.	Aanleg en vern. bruggen en wegen. Constr. and renewal of bridges and roads.	Onderhoud bruggen en we- gen. Upkeep bridges and roads.	Aanleg bevoelingswerken. Constr. irrigation works.	Onderhoud id. Upkeeping id.	Aanleg andere werken. Con- str. irrigation works.	Onderhoud id. Upkeeping id.	Pasars. Native markets.	Andere Landschapsbedrij- ven. Other public undertak- ings.	Andere uitgaven. Other expenses.	Totaal. Total.	
Deli .....	1881	189	31	4	18	17	17	1	417	20	88	29	22	1	120	97	19	20	24	12	18	47	512	1 657.	
	1880	188	30	5	18	16	19	—	418	20	82	30	24	1	69	90	2	23	91	11	16	46	290	1 412	
	1929	185	30	3	20	19	18	2	408	20	35	22	26	1	97	98	4	22	89	12	15	40	77	1 249	
Serdang .....	1881	89	24	3	7	4	2	1	163	8	23	6	7	1	14	84	3	5	8	2	11	1	88	448	
	1880	82	23	4	7	4	1	1	166	8	24	8	8	1	29	26	3	6	8	2	10	1	41	451	
	1929	79	22	3	9	4	1	1	155	8	18	9	8	1	5	30	3	6	4	4	10	1	17	385	
Langkat .....	1881	173	17	8	11	13	3	—	474	30	59	37	112	1	164	74	32	10	31	9	7	23	187	1 475	
	1880	139	15	7	8	12	2	—	469	28	55	45	109	—	157	64	—	13	112	11	7	18	140	1 411	
	1929	138	15	6	9	12	2	54	597	28	46	32	111	—	68	66	6	9	122	8	7	5	151	1 492	
Asahan .....	1881	116	9	3	5	10	9	—	109	11	26	22	40	—	—	37	—	8	28	6	6	6	87	538	
	1880	81	8	4	5	11	10	—	106	11	25	29	40	—	34	24	—	11	211	4	6	—	98	721	
	1929	81	8	3	5	11	9	11	103	10	24	21	34	1	98	34	—	9	169	9	6	—	82	728	
Batoebara .....	1881	33	5	1	5	4	1	—	41	—	15	21	7	—	9	22	—	2	11	3	—	—	35	208	
	1880	32	4	1	5	4	2	—	42	—	14	18	10	—	12	22	—	2	11	3	—	—	23	207	
	1929	32	4	1	5	3	1	—	59	—	13	20	6	—	4	25	—	7	27	1	—	—	19	227	
Laboehan- batoe .....	1881	83	11	9	5	21	2	—	288	17	30	19	53	—	20	74	—	10	9	6	9	—	68	729	
	1880	60	14	9	5	19	2	—	268	15	18	31	49	—	96	85	—	10	45	5	7	—	85	853	
	1929	60	9	9	6	17	2	2	325	17	18	29	28	—	49	126	—	10	39	6	6	—	44	803	
Pelalawan ...	1881	9	1	—	1	2	1	—	6	2	2	1	1	—	11	1	—	—	1	—	—	—	8	47	
	1880	7	1	—	1	—	—	—	14	2	2	1	—	—	7	—	—	—	—	—	—	—	4	43	
	1929	7	1	—	1	—	—	—	14	2	2	1	—	—	—	—	—	—	—	—	—	—	7	35	
Siak Sri Indrapoera..	1881	161	12	4	9	12	6	—	117	14	27	15	16	—	—	59	—	5	8	3	2	—	28	495	
	1880	127	4	12	9	13	6	—	103	18	27	26	29	—	8	58	—	4	—	4	—	—	82	482	
	1929	127	11	3	10	14	5	1	115	19	24	11	13	2	21	65	—	10	46	3	—	—	589		
Rokan .....	1881	35	—	—	2	1	—	—	17	—	8	—	—	—	—	11	—	—	—	—	—	—	7	88	
	1880	38	—	—	2	1	—	—	12	—	8	—	—	—	18	—	—	—	—	—	—	—	10	100	
	1929	23	—	—	3	1	—	—	36	—	6	—	—	—	28	—	—	—	—	—	—	—	31	132	
Kampar Kiri.	1881	27	1	1	2	—	—	—	4	—	7	1	—	—	13	—	—	—	1	—	—	—	4	62	
	1880	25	1	1	2	—	—	—	5	—	7	1	—	—	18	—	—	—	—	—	—	—	4	69	
	1929	25	1	2	2	—	—	—	5	—	7	1	—	—	15	—	—	—	—	—	—	—	5	61	
Simeulogoen	1881	142	37	—	14	14	2	—	105	6	10	64	112	44	93	103	40	—	—	—	—	—	—	137	1 600
	1880	117	—	—	14	12	—	—	105	6	10	64	112	44	93	103	40	—	—	—	—	—	—	137	1 600
	1929	117	—	—	14	12	—	—	105	6	10	64	112	44	93	103	40	—	—	—	—	—	—	137	1 600





The Native States

Year	1931	1930	1929	1928	1927	1926	1925	1924	1923	1922	1921	1920	1919	1918	1917	1916	1915	1914	1913	1912	1911	1910	1909	1908	1907	1906	1905	1904	1903	1902	1901
Landak .....	98	92	92	92	92	92	92	92	92	92	92	92	92	92	92	92	92	92	92	92	92	92	92	92	92	92	92	92	92	92	92
Sanggau .....	1931	1930	1929	1928	1927	1926	1925	1924	1923	1922	1921	1920	1919	1918	1917	1916	1915	1914	1913	1912	1911	1910	1909	1908	1907	1906	1905	1904	1903	1902	1901
Tajan .....	9	9	9	9	9	9	9	9	9	9	9	9	9	9	9	9	9	9	9	9	9	9	9	9	9	9	9	9	9	9	9
Sekadau .....	23	23	23	23	23	23	23	23	23	23	23	23	23	23	23	23	23	23	23	23	23	23	23	23	23	23	23	23	23	23	23
Matan .....	40	40	40	40	40	40	40	40	40	40	40	40	40	40	40	40	40	40	40	40	40	40	40	40	40	40	40	40	40	40	40
Soekadana .....	9	9	9	9	9	9	9	9	9	9	9	9	9	9	9	9	9	9	9	9	9	9	9	9	9	9	9	9	9	9	9
Simpang .....	20	20	20	20	20	20	20	20	20	20	20	20	20	20	20	20	20	20	20	20	20	20	20	20	20	20	20	20	20	20	20
Sintang .....	69	69	69	69	69	69	69	69	69	69	69	69	69	69	69	69	69	69	69	69	69	69	69	69	69	69	69	69	69	69	69
WESTER. AFD. V. BORNEO ..	378	378	374	374	374	374	374	374	374	374	374	374	374	374	374	374	374	374	374	374	374	374	374	374	374	374	374	374	374	374	374
Kotawaringin	20	20	20	20	20	20	20	20	20	20	20	20	20	20	20	20	20	20	20	20	20	20	20	20	20	20	20	20	20	20	20
Koetjai .....	182	170	170	170	170	170	170	170	170	170	170	170	170	170	170	170	170	170	170	170	170	170	170	170	170	170	170	170	170	170	170
Samballoeing.	12	12	12	12	12	12	12	12	12	12	12	12	12	12	12	12	12	12	12	12	12	12	12	12	12	12	12	12	12	12	12
Goenoeng Ta- boer .....	13	13	13	13	13	13	13	13	13	13	13	13	13	13	13	13	13	13	13	13	13	13	13	13	13	13	13	13	13	13	13
Boeloengan ..	104	104	104	104	104	104	104	104	104	104	104	104	104	104	104	104	104	104	104	104	104	104	104	104	104	104	104	104	104	104	104
Z. EN O. AFD. V. BORNEO ..	340	328	340	340	340	340	340	340	340	340	340	340	340	340	340	340	340	340	340	340	340	340	340	340	340	340	340	340	340	340	340
Polahng Mor- gondou .....	72	72	72	72	72	72	72	72	72	72	72	72	72	72	72	72	72	72	72	72	72	72	72	72	72	72	72	72	72	72	72
Sanghe-eil. ...	132	221	108	108	108	108	108	108	108	108	108	108	108	108	108	108	108	108	108	108	108	108	108	108	108	108	108	108	108	108	108

Landchapskassen.	Teasurij.	Jaar.	Year.	Restitutie.	Justitie.	Gevangenen.	Belastinginnng.	Taxcollection.	Kasbeheer.	Pensioenen en onderstanden	Pensions and reliefs.	Terngboet, leeningen.	Ink. zelfbestuurders, Hoofden en ambt. Income Chiefs and officials of Nat. St.	Politie.	Onderwijs.	Geneeskundige dienst.	Landb., Nijv. en Handel.	Personnel Landchapswerken, Personnel public undertakings.	Anleg en vern. bruggen en wegen, Constr. and renewal of bridges and roads.	Onderhoud bruggen en we-roads	Anleg bevoelingswerken.	Onderhoud id.	Anleg andere werken, Constr. other works.	Onderhoud id.	Anleg andere werken, Constr. other works.	Onderhoud id.	Andere uitgaven.	Andere Landchapsbedrijven, Other public undertakings.	Andere uitgaven.	Totaal. Total.
Talaud-eil. ....		1891	1891	24	1	1	4	4	1	1	1	1	10	1	1	10	1	1	1	1	1	1	1	1	1	1	1	1	1	63
		1890	1890	24	1	1	4	4	1	1	1	1	11	1	1	10	1	1	1	1	1	1	1	1	1	1	1	1	1	79
		1829	1829	24	1	1	4	4	1	1	1	1	11	1	1	10	1	1	1	1	1	1	1	1	1	1	1	1	1	56
Donggala ....		1881	1881	42	5	5	10	10	1	1	1	1	14	5	1	8	5	5	18	16	22	50	1	3	1	1	1	26	14	203
		1890	1890	42	5	5	10	10	1	1	1	1	14	5	1	8	5	5	17	27	33	19	1	3	1	1	1	19	14	222
		1829	1829	42	5	5	11	11	1	1	1	1	13	5	1	7	5	5	15	27	34	19	1	3	1	1	1	18	17	213
Boeol .....		1881	1881	37	2	1	6	6	1	1	1	1	12	2	1	4	2	4	4	6	9	1	1	1	1	1	1	1	4	86
		1890	1890	37	2	1	6	6	1	1	1	1	12	2	1	4	2	4	4	6	9	1	1	1	1	1	1	1	4	104
		1829	1829	37	2	1	6	6	1	1	1	1	12	2	1	4	2	4	4	6	9	1	1	1	1	1	1	1	4	99
Tol-Toll .....		1881	1881	35	3	3	7	7	4	4	4	4	10	3	2	14	13	1	5	9	13	50	1	8	1	1	1	1	5	114
		1890	1890	35	3	3	7	7	4	4	4	4	10	3	2	13	13	1	5	9	13	50	1	8	1	1	1	1	5	110
		1829	1829	35	2	2	7	7	4	4	4	4	10	3	2	13	13	1	5	9	13	50	1	8	1	1	1	1	5	150
Paloë .....		1881	1881	52	5	11	14	14	6	6	6	6	19	8	1	23	23	15	27	6	14	50	1	9	1	1	1	17	23	296
		1890	1890	52	5	11	14	14	6	6	6	6	19	8	1	26	26	16	29	6	14	50	1	9	1	1	1	30	21	314
		1829	1829	52	5	11	14	14	6	6	6	6	19	8	1	23	23	16	29	6	14	50	1	9	1	1	1	30	21	323
Poso .....		1881	1881	49	4	2	17	17	6	6	6	6	20	8	2	24	24	6	29	20	34	1	1	21	1	1	1	10	22	288
		1890	1890	49	4	2	17	17	6	6	6	6	20	8	2	24	24	6	29	20	34	1	1	21	1	1	1	10	22	288
		1829	1829	48	3	3	16	16	4	4	4	4	25	5	1	26	26	5	29	20	34	1	1	21	1	1	1	13	19	275
Parigi .....		1881	1881	37	3	3	8	8	4	4	4	4	16	6	1	23	23	15	27	6	14	50	1	9	1	1	1	9	11	288
		1890	1890	37	3	3	8	8	4	4	4	4	16	6	1	23	23	15	27	6	14	50	1	9	1	1	1	9	11	288
		1829	1829	37	2	2	10	10	3	3	3	3	12	4	1	16	16	8	10	18	12	2	8	1	1	1	1	8	12	142
Kolonodale ..		1881	1881	28	1	3	7	7	4	4	4	4	18	8	1	10	10	8	6	6	5	1	20	1	1	1	1	1	11	102
		1890	1890	28	1	3	7	7	4	4	4	4	18	8	1	10	10	8	6	6	5	1	20	1	1	1	1	1	11	102
		1829	1829	28	1	3	7	7	4	4	4	4	18	8	1	10	10	8	6	6	5	1	20	1	1	1	1	1	11	102
Banggai .....		1881	1881	55	5	5	17	17	7	7	7	7	38	9	8	20	20	1	14	8	30	1	17	2	1	1	1	8	16	142
		1890	1890	55	5	5	17	17	7	7	7	7	38	9	8	20	20	1	14	8	30	1	17	2	1	1	1	8	16	142
		1829	1829	55	5	5	19	19	6	6	6	6	44	10	10	21	21	1	14	8	30	1	17	2	1	1	1	8	16	142
MANADO .....		1881	1881	585	43	43	121	121	51	51	51	25	250	43	40	189	86	1	120	85	136	50	1	71	17	17	17	53	168	2132
		1890	1890	647	40	44	123	123	48	48	48	31	289	43	34	155	86	1	120	85	136	50	1	207	20	20	20	62	158	2418
		1829	1829	593	33	40	118	118	44	44	44	23	211	43	30	132	86	1	79	112	258	20	1	882	29	29	29	60	136	2425
Bone .....		1881	1881	182	9	9	31	31	10	10	10	20	67	11	48	42	8	1	17	17	104	82	1	18	3	3	3	17	88	655
		1890	1890	182	7	11	30	30	9	9	9	21	61	11	48	42	8	1	17	17	104	82	1	18	3	3	3	17	88	655
		1829	1829	185	6	11	30	30	9	9	9	27	44	11	48	42	8	1	17	17	104	82	1	18	3	3	3	17	88	655
Wadjo .....		1881	1881	67	7	5	23	23	6	6	6	24	44	6	20	10	10	11	8	13	103	14	1	24	2	2	2	3	46	623
		1890	1890	62	7	5	22	22	5	5	5	24	42	6	8	8	8	13	8	13	103	14	1	24	2	2	2	3	46	623
		1829	1829	62	7	5	21	21	5	5	5	24	41	6	8	8	8	13	8	13	103	14	1	24	2	2	2	3	46	623
Soppeng .....		1881	1881	47	4	4	16	16	4	4	4	20	39	1	11	7	8	10	10	40	65	14	1	20	2	2	2	30	85	948
		1890	1890	46	3	5	15	15	3	3	3	20	37	1	11	6	8	10	10	40	65	14	1	20	2	2	2	30	85	948
		1829	1829	46	3	5	15	15	3	3	3	20	37	1	11	6	8	10	10	40	65	14	1	20	2	2	2	30	85	948
Adjataparang		1881	1881	107	11	6	30	30	13	13	13	88	58	20	20	14	14	14	23	68	181	8	4	9	10	10	10	50	76	764
		1890	1890	101	11	8	27	27	8	8	8	88	58	20	20	14	14	14	23	68	181	8	4	9	10	10	10	50	76	764
		1829	1829	100	7	7	26	26	7	7	7	70	40	8	8	12	12	4	29	68	88	8	1	27	15	15	15	66	66	474
Masrenren-		1881	1881	85	1	2	10	10	3	3	3	8	14	1	8	5	5	3	9	31	25	1	12	2	12	2	2	14	14	181
Poeloe .....		1880	1880	27	1	2	11	11	3	3	3	10	27	2	8	5	5	4	12	32	14	1	15	4	15	4	4	15	15	185
		1829	1829	27	1	2	11	11	3	3	3	10	27	2	8	5	5	4	12	32	14	1	15	4	15	4	4	15	15	185





b. De ontvangsten der Landschapskassen. The receipts of the Treasuries.

Bron: D. v. B. B. (Afd. Btg.) — in 1000 gld —

Landschapskassen. Treasuries.	Jaar. Year.	Saldo vorig jaar. Balance last year.	Gov. schadeloosstelling. Gov. indemnifications.	Gov. bijdragen. Payment of the Gov.	Justitie. Justice.	Bedrifs- en inkomstenbel. Trade inc. and inc. tax.	Slaachbelasting. Butcher's fee.	Boschproductenbel. Forest-products tax.	Andere belastingen. Miscellaneous taxes.	Leentingen. Loans.	Arkoop heereidens. Ransoms of stud. labour.	Lanbouwenconcessies. Agric. concessions.	Mijnbouwconcessies. Mining concessions.	Boschconcessies. Forestry concessions.	Erpachten. Long leases on grounds.	Andere opbrengsten uit from grounds.	Onderwijs. Education.	Geneesk. dienst. Medical service.	Landb., Nijv. en Handel. Agric., Ind. and Commerce.	Pasars. Native markets.	Andere landschapsbedrijven. Other public undertakings.	Miscellaneous receipts.	Totaal. Total.		
																								Deli.....	1931
	1930	298	208	51	14	151	—	26	8	—	140	341	—	9	3	19	5	—	—	65	46	88	1 412		
	1929	401	208	51	15	165	—	26	10	—	147	347	—	9	3	20	4	—	—	61	37	144	1 653		
Serdang.....	1931	34	65	19	4	69	—	7	3	—	55	135	—	—	—	—	—	—	—	35	—	—	19	448	
	1930	46	65	22	4	55	—	7	6	—	55	135	—	—	—	—	—	—	—	35	—	—	18	451	
	1929	78	65	22	4	75	—	6	4	—	71	134	—	—	—	—	—	—	—	39	—	—	18	520	
Langkat.....	1931	188	64	35	8	113	—	—	20	—	110	438	133	178	—	13	5	—	—	98	16	—	165	1 475	
	1930	100	64	36	6	32	—	—	12	—	90	438	110	178	—	13	4	—	—	30	14	—	213	1 411	
	1929	265	64	36	6	101	—	—	13	—	96	477	245	185	—	13	4	—	—	30	12	—	251	1 810	
Asahan.....	1931	—	42	21	6	56	—	70	17	—	50	200	—	—	1	4	—	—	5	—	20	30	538		
	1930	163	42	20	6	56	—	80	16	—	60	218	—	—	—	3	—	—	—	—	6	30	721		
	1929	445	42	20	7	64	—	92	9	—	66	219	—	—	—	4	—	—	—	—	—	82	1 069		
Batoebara.....	1931	20	16	7	2	43	—	12	5	—	29	59	—	—	—	—	—	—	—	—	—	—	3	208	
	1930	9	16	9	2	40	—	15	5	—	33	61	—	—	—	—	—	—	—	—	—	—	3	205	
	1929	98	16	9	2	45	—	12	2	—	84	65	—	—	—	—	—	—	—	—	—	—	8	296	
Laboeanbatoe....	1931	26	45	16	10	61	—	50	9	—	50	409	—	3	—	12	—	—	—	15	—	19	729		
	1930	140	45	16	10	69	—	45	4	—	55	432	—	3	—	11	—	—	—	10	—	18	853		
	1929	227	45	16	5	73	—	36	4	—	63	457	—	—	79	9	—	—	—	14	—	18	1 029		
Pelalawan.....	1931	5	16	2	—	7	—	6	—	—	8	—	—	—	—	—	—	—	—	—	—	—	2	46	
	1930	—	16	2	1	7	—	1	—	—	8	—	—	—	—	—	—	—	—	—	—	—	9	44	
	1929	2	16	2	1	7	—	—	—	—	8	—	—	—	—	—	—	—	—	—	—	—	4	42	
Siak Sri Indrapoem.	1931	—	179	38	4	87	—	42	4	—	50	20	6	5	—	9	—	—	—	6	—	36	495		
	1930	—	179	36	4	87	—	25	8	—	60	21	2	25	—	6	—	—	—	6	—	20	482		
	1929	28	179	36	4	92	—	20	4	—	62	44	4	5	—	4	—	—	—	8	—	60	553		
Rokan.....	1931	—	—	33	—	—	—	—	—	—	12	10	—	—	—	—	—	—	—	—	—	—	1	88	
	1930	—	—	43	1	30	—	—	—	—	32	—	—	—	—	—	—	—	—	—	—	—	1	100	
	1929	6	—	39	1	35	—	—	—	—	22	40	—	—	—	—	—	—	—	—	—	—	2	158	
Kamparkiri.....	1931	—	—	30	—	16	—	—	—	—	15	—	—	—	—	—	—	—	—	—	—	—	—	1	62
	1930	—	—	32	—	14	—	—	—	—	20	—	—	—	—	—	—	—	—	—	—	—	—	—	69
	1929	1	—	31	—	20	—	—	—	—	21	—	—	—	—	—	—	—	—	—	—	—	—	—	79
Simeloengoen.....	1931	61	15	15	12	160	—	78	9	—	100	236	—	—	—	6	10	—	—	—	—	197	968		
	1930	165	15	19	11	155	—	67	9	—	120	236	—	—	—	4	8	—	—	—	—	17	1 048		
	1929	317	15	19	12	197	—	78	8	—	127	260	—	—	—	30	5	—	—	—	—	256	1 349		



Jaar. Year.	Saldo vorig jaar. Balance last year.	Gou. schadeloosstelling. Gov. indemnifications.	Gou. bijdragen. Payment of the Gov.	Justitie. Justice.	Bedriffs- en inkomstenbel. Trade-inc. and inc. tax.	Sachtbelasting. Butcher's fee.	Boschproductenbel. Forest-products tax.	Andere belastingen. Miscellaneous taxes.	Leeningen. Loans.	Afkoop heeren dienst. Ransoms of stat. labour.	Landbouwoverconcessies. Agric. concessions.	Mijnbouwconcessies. Mining concessions.	Boschconcessies. Forestry concessions.	Erfpachten. Long leases on grounds.	Andere opbrengsten uit gronden. Other proceeds from grounds.	Onderwijs. Education.	Geneesk. dienst. Medical service.	Landb., Nijv. en Handel. Agric., Ind. and Commerce.	Pasars. Native markets.	Andere landchapsbedrijven. Other public undertakings.	Verdere ontvangsten. Miscellaneous receipts.	Total.
Landchapskassen. Treasuries.																						
Tapaktoean.....	1881	19	25	1	65	10	1	1	1	36	1	1	1	1	1	1	4	1	1	3	151	
	1880	19	27	1	65	10	1	1	1	36	1	1	1	1	1	1	1	1	1	1	159	
	1882	19	25	1	69	10	1	1	1	36	1	1	1	1	1	1	1	1	1	1	1	162
Zuidelijke Atjeh- sche is.....	1881	10	30	1	20	1	1	1	1	8	1	1	1	1	1	1	1	1	1	1	1	67
	1880	10	24	1	21	1	1	1	1	8	1	1	1	1	1	1	1	1	1	1	1	60
	1882	10	21	1	25	1	1	1	1	8	1	1	1	1	1	1	1	1	1	1	1	64
Simenuloë.....	1881	2	25	1	24	2	1	1	1	7	1	1	1	1	1	1	1	1	1	1	4	72
	1880	2	27	1	25	3	1	1	1	7	1	1	1	1	1	1	1	1	1	1	3	102
	1882	2	29	1	24	1	1	1	1	6	1	1	1	1	1	1	1	1	1	1	13	77
ATJEH EN ON- DERH.....	1881	187	369	26	722	81	200	4	23	372	232	405	24	1	8	12	19	4	45	3	307	3282
	1880	102	354	22	737	84	246	1	14	380	253	240	23	1	7	13	20	5	43	30	264	3055
	1882	463	349	29	763	85	321	1	1	348	202	98	26	1	7	9	52	1	42	1	450	3479
Inderagiri.....	1881	30	1	1	200	2	1	5	1	70	30	1	1	1	5	1	3	1	10	24	37	448
	1880	32	1	1	228	2	1	4	1	60	28	15	1	1	5	1	4	1	10	45	50	526
	1882	3	1	1	179	2	1	6	1	72	16	6	8	1	4	1	4	1	13	23	6	375
Koecantandistr. ....	1881	15	1	1	126	5	1	4	1	6	1	1	1	1	2	1	3	1	13	1	5	164
	1880	15	1	1	136	11	1	7	1	8	1	1	1	1	2	1	4	1	21	1	51	202
	1882	2	1	1	157	9	1	2	1	9	1	1	1	1	3	1	3	1	21	4	19	248
RIOUW EN ON- DERH.....	1881	30	1	1	325	7	1	9	1	76	30	1	1	1	7	1	6	1	23	24	42	612
	1880	48	1	1	364	13	1	11	1	68	28	20	9	1	7	1	8	1	31	46	101	788
	1882	5	1	1	336	11	1	8	1	81	16	7	8	1	7	1	1	1	34	27	25	623
Sambas.....	1881	20	1	1	125	5	5	1	1	64	14	1	1	1	107	1	1	1	1	1	25	381
	1880	23	1	1	150	5	9	1	1	90	12	1	4	1	65	1	1	1	1	1	34	404
	1882	43	1	1	116	7	7	1	1	96	9	1	11	1	62	1	1	1	1	1	8	373
Mampawah.....	1881	5	1	1	50	1	4	1	1	41	1	1	1	1	40	1	1	1	1	1	23	173
	1880	5	1	1	65	1	5	1	1	37	1	1	1	1	33	1	1	1	1	1	14	170
	1882	1	1	1	62	1	6	1	1	38	1	1	1	1	38	1	1	1	1	1	8	174
Pontianak.....	1881	40	1	1	135	1	3	1	1	3	8	1	1	1	45	1	1	1	1	1	17	326
	1880	5	1	1	170	1	3	1	1	3	6	2	1	1	48	1	1	1	1	1	28	351
	1882	44	1	1	153	1	5	1	1	3	6	3	1	1	49	1	1	1	1	1	52	474
Koeboe.....	1881	13	1	1	32	1	4	1	1	1	1	1	1	1	5	1	1	1	1	1	4	61
	1880	16	1	1	33	1	7	1	1	1	1	1	1	1	5	1	1	1	1	1	5	72
	1882	10	1	1	35	1	8	1	1	1	1	1	1	1	5	1	1	1	1	1	7	68
Landak.....	1881	25	1	1	59	1	20	1	1	1	1	1	1	1	5	1	3	1	1	1	3	98
	1880	3	1	1	66	1	35	1	1	5	1	1	1	1	5	1	6	1	1	1	2	153
	1882	3	1	1	70	1	30	1	1	6	1	1	1	1	6	1	1	1	1	1	2	142



Landshapskassen. Treasuries.	Jaar. Year.	Saldo vorige jaar. Balance last year.	Gov. schadeloosstelling. Gov. indemnifications.	Gov. bijdragen. Payment of the Gov.	Justitie. Justice.	Bedriffs- en inkomstenbel. Trade-inc. and inc. tax.	Sachbelasting. Butcher's fee.	Boschproductenbel. Forest-products tax.	Andere belastingen. Miscellaneous taxes.	Leeningen. Loans.	Arkoop heerdienst. Ransoms of stat. labour.	Landbouwo concessies. Agric. concessions.	Mijnbouwo concessies. Mining concessions.	Bosch concessies. Forestry concessions.	Erfpachten. Long leases on grounds.	Andere opbrengsten uit gronden. Other proceeds from grounds.	Onderwijs. Education.	Geneesk. dienst. Medical service.	Landb., Nijv. en Handel. Agric., Ind. and Commer.	Passars. Native markets.	Andere landshapsbedriffs. Other public undertakings.	Verdere ontvangsten. Miscellaneous receipts.	Totaal. Total.
Taloud-eilanden.....	1881			20		84	1		2	16	1							1		1		4	68
	1890			31		34	1				1							1		1		1	76
	1929			23		30	1				1							1		1		1	58
Donggala .....	1881	23	5		1	90	1	10	4		20	2				4			2	3	22	14	203
	1890		5		1	90	1	25	4		26	2				4			2	3	19	38	222
	1929	37	5		2	103	1	44	5		27	6				5				5		18	258
Boeol .....	1881	8	2		1	54		5	1		10	1				2						1	86
	1890	16	2		1	48		5	1		12					2						1	104
	1929	38	2		1	53		7	1		12					2						2	123
Toll-Toll .....	1881	16	2		1	70		2	2		18					3						4	114
	1890		2		1	70		3	1		16					3						3	110
	1929		2		1	71		3	1		17					3						4	170
Paloe .....	1881	36	4		3	115	2	15	3		10					4				18	70	10	298
	1890	22	4		3	116	2	15	3		15					4				18	97	8	314
	1929	12	4		3	117	2	18	4		15					3				21	115	22	345
Poso .....	1881	42	4		1	140	2	25	2		35				1	3					11	23	283
	1890	30	4		1	140	1	25	2		45				1	2					6	14	275
	1929	94	4		1	156	3	64	3		49				1	2					1	34	412
Parigi .....	1881	19	4	5	1	75	1	10	1		12	1				4				1		7	148
	1890	10	4			92		15	1		15	1				4				1		5	183
	1929	35	4			92		20	1		13					4				1		7	178
Kolonodale .....	1881					65	1	25			5	1	1			1						2	102
	1890	20			1	70	1	30			14	1	1			1						2	142
	1929	19				68	1	29			15		1			1						51	186
Banggai .....	1881	40			2	175	1	10			30	5	2		1	2				5		12	283
	1890				2	200	1	15			60	2	2		1	2				5		8	301
	1929	22			2	213	1	18			40	5	2		2	2				4		19	390
MANADO .....	1881	184	26	87	18	1114	14	102	27	12	193	12	3	2	10	33	17	24	6	40	106	103	2433
	1890	118	26	190	12	1140	12	151	36	64	276	8	3	2	5	32	20	24	3	43	124	128	2417
	1929	339	26	101	15	1172	15	219	29		272	14	3		1	30	9	35	1	45	119	249	2694
Bone .....	1881	29			1	373	9				125					2	13	8	1			94	655
	1890	69			1	391	9				85					2		9	1			80	616
	1929	99			1	367	11				107					2		9	1			103	700
Wadjo .....	1881	13				275	3				314						5	1				10	523
	1890	10				293	3				293							2				5	490
	1929	56				284	2				163							2				8	482



Landschapskassen. <i>Treasuries.</i>	Jaar. <i>Year.</i>	Saldo vorig jaar. <i>Balance last year.</i>	Gouv. schadeopstelling. <i>Gov. indemnifications.</i>	Gouv. bijdragen. <i>Govt. payments of the Gov.</i>	Justitie. <i>Justice.</i>	Bedriffs- en inkomstenbel. <i>Trade-inc. and inc. tax.</i>	Slaachbelasting. <i>Butcher's tax.</i>	Boschproductenbel. <i>Forest-products tax.</i>	Andere belastingen. <i>Miscellaneous taxes.</i>	Leeningen. <i>Loans.</i>	Arkoop heeren dienst. <i>Ransoms of stud. labour.</i>	Landbouwo concessies. <i>Agric. concessions.</i>	Mijnbouw concessies. <i>Mining concessions.</i>	Bosch-concessies. <i>Forestry concessions.</i>	Erfpachten. <i>Long leases on grounds.</i>	Andere opbrengsten uit gronden. <i>Other proceeds from grounds.</i>	Onderwijs. <i>Education.</i>	Geneesk. dienst. <i>Medical service.</i>	Landb., Nijv. en Handel. <i>Agric., Ind. and Commerce.</i>	Passars. <i>Native markets.</i>	Andere landschapsbedrijven. <i>Other public undertakings.</i>	Miscellaneous receipts. <i>Verdere ontvangsten.</i>	Total. <i>Total.</i>
Bima .....	1931	—	14	1	10	101	6	4	155	1	50	1	1	1	1	60	1	1	1	1	1	27	493
	1930	1	14	1	9	73	8	3	235	1	60	1	1	1	1	75	1	1	1	1	1	20	522
	1929	1	14	1	10	68	10	5	173	1	96	1	1	1	1	48	1	1	1	1	1	36	408
Soembawa .....	1931	9	16	1	19	100	10	4	125	1	96	1	1	1	1	3	1	1	1	1	1	81	855
	1930	40	15	1	21	110	10	6	174	1	32	1	1	1	1	2	1	1	1	1	1	46	408
	1929	64	16	1	15	99	14	8	117	1	95	1	1	1	1	3	1	1	1	1	1	33	405
TIMOR EN OND.	1931	114	32	1	114	1 455	57	24	303	1	106	5	1	1	1	73	1	17	10	10	42	255	2 784
	1930	158	30	1	122	1 409	58	33	445	—	116	8	—	1	1	90	2	20	19	10	84	206	2 756
	1929	211	32	1	110	1 416	65	35	320	10	104	4	—	1	1	55	2	14	61	10	9	322	2 781
Totaal. <i>Total.</i> .....	1931	1 329	1 318	1 201	278	8 596	242	1 211	430	214	2 793	2 183	1 657	2 280	26	496	177	191	98	482	526	2 791	26 519
	1930	1 805	1 316	1 286	278	8 437	250	1 528	570	213	2 794	2 211	1 629	319	30	448	63	190	98	434	548	2 508	26 926
	1929	3 921	1 328	1 172	280	8 613	280	1 813	424	449	2 862	2 308	1 588	351	106	449	62	249	101	451	342	3 372	30 486



c. De inkomstenbelasting der landschapkassen.  
*The income tax of the treasuries.*

Bron: D. v. B. B. (Afd. Btg.) in 1000

Landschapkassen. <i>Treasuries.</i>	Aantal aange- slagenen. <i>Assessments.</i>		Werkelijk te heffen totaal bedrag over: <i>Total actually to be levied over:</i>		Totaal geïnd bedrag. <i>Total collected.</i>		Locale opeen- ten. <i>Local add. percentage.</i>		Landschapkassen. <i>Treasuries.</i>	Aantal aange- slagenen. <i>Assessments.</i>		Werkelijk te heffen totaal bedrag over: <i>Total actually to be levied over:</i>		Totaal geïnd bedrag. <i>Total collected.</i>		Locale opeen- ten. <i>Local add. percentage.</i>	
	1930	1931	1930	1930	1929	1928	1929	1928		1930	1931	1930	1929	1928	1929	1928	
Pidië.....	38	145	155	144	155	—	—	—	Kotawaringin.....	×	26	26	37	27	—	—	
Bireuen.....	24	96	97	91	100	—	—	—	Koetai.....	×	190	190	230	196	—	—	
Lhokseumawe.....	15	60	60	66	57	—	—	—	Sambalioeng.....	×	10	13	16	12	—	—	
Lhoksoekon.....	16	72	72	83	65	—	—	—	Goenoengtaboer...	12	8	10	11	9	—	—	
Idi.....	13	60	61	68	60	—	—	—	Boeloengan.....	×	43	37	43	45	—	—	
Langsa en Soengei Raja.....	3	9	10	9	10	—	—	—	Z. en Oosterafd. van Borneo.....	×	277	276	337	289	—	—	
Peureula.....	4	14	15	12	22	—	—	—	Bolaëng Mongon dow.....	15	128	129	130	142	8	7	
Temieng.....	5	16	16	19	22	—	—	—	Sangibe-eilanden...	28	168	168	134	175	3	10	
Takingeun.....	5	21	21	20	19	—	—	—	Talau-eilanden...	5	34	34	30	28	—	—	
Serbeudjadi.....	1	4	4	4	4	—	—	—	Donggala.....	×	90	90	103	86	—	—	
Gajoloëus.....	4	17	17	20	17	—	—	—	Boeol.....	5	54	48	58	63	10	10	
Alaslanden.....	4	20	19	19	19	—	—	—	Toli-toli.....	7	70	70	71	63	—	—	
Tjalang.....	5	22	22	21	22	—	—	—	Paloe.....	×	115	116	117	115	—	—	
Meulaboh.....	14	57	57	59	53	—	—	—	Poso.....	17	140	140	156	136	—	—	
Tapaktoean.....	13	65	65	79	63	—	—	—	Parigi.....	11	75	75	92	77	—	—	
Z. Atjehschelandsch. Simeuloeë.....	5	20	21	25	23	—	—	—	Kolonodale.....	9	65	70	68	47	—	—	
	5	24	25	24	23	—	—	—	Banggai.....	26	175	200	213	150	—	—	
Atjeh en Onderh....	174	723	737	763	734	—	—	—	Manado.....	×	1114	1140	1172	1112	21	27	
Deli.....	26	151	151	165	179	—	—	—	Bone.....	71	373	361	367	341	—	—	
Serdang.....	30	69	55	75	50	—	—	—	Wadjo.....	42	275	263	264	232	—	—	
Langkat.....	36	113	92	101	100	—	—	—	Soppeng.....	24	192	176	180	161	—	—	
Asahan.....	×	56	56	64	57	—	—	—	Adjataparang.....	47	378	331	326	420	14	20	
Batoebara.....	×	43	40	45	39	—	—	—	Masenrempoeloe...	17	116	134	135	—	—	—	
Laboehanbatoe.....	16	61	60	73	66	—	—	—	Baroe.....	13	86	80	80	75	—	—	
Pelalawan.....	2	7	7	7	4	—	—	—	Loewoe.....	92	524	483	503	467	22	21	
Siak Sri Indrapoera.	×	87	87	92	87	—	—	—	Mandar.....	59	357	340	294	316	—	—	
Rokan.....	×	30	30	35	34	—	—	—	Boeton.....	60	263	220	251	246	—	—	
Kamparkiri.....	×	16	14	20	22	—	—	—	Laiwoei.....	16	95	75	80	80	—	—	
Simeuloengoen.....	41	160	155	167	179	—	—	—	Celebes en Onderh. ...	441	2659	2463	2480	2338	36	41	
Karolanden.....	25	140	126	130	124	—	—	—	Ternate, Tidore en Batjan.....	38	220	218	220	223	—	—	
Oostkust v. Sumatra.	×	933	873	974	941	—	—	—	Nieuw Guinea.....	37	152	148	160	123	—	—	
Inderagiri.....	17	200	228	179	243	—	—	—	Molukken.....	75	372	366	380	346	—	—	
Koekantandistricten.	×	126	136	157	147	—	—	—	Timor en eilanden.	×	378	354	384	323	—	—	
Riouw en Onderh....	×	326	364	336	300	—	—	—	Soemba.....	42	168	160	140	159	—	—	
Sambas.....	33	125	150	116	145	—	—	—	Flores.....	127	563	567	595	598	—	—	
Mampawah.....	45	50	65	62	67	—	—	—	Manggarai.....	30	145	145	130	155	—	—	
Pontianak.....	14	165	170	153	148	—	—	—	Bima.....	43	101	73	68	54	—	—	
Koeboe.....	×	32	35	35	36	—	—	—	Soembawa.....	27	100	110	99	189	—	—	
Landak.....	12	59	66	70	70	—	—	—	Timor en Onderh. ...	×	1455	1409	1416	1483	—	—	
Sanggau.....	8	59	61	60	60	—	—	—	Totaal. <i>Total</i> .....	×	8596	8437	8613	8421	×	×	
Tajan.....	5	28	33	33	31	—	—	—									
Sekadau.....	9	47	50	50	47	—	—	—									
Matan.....	12	55	56	48	57	—	—	—									
Soekadana.....	14	13	14	12	14	—	—	—									
Simpang.....	3	19	20	19	20	—	—	—									
Sintang.....	19	86	89	97	93	—	—	—									
Westerafd. v. Borneo.	×	738	809	755	788	—	—	—									

(<sup>1</sup>) Verbeterd. *Revised.*

*d. De Landrente. The landrent.*

Bron: D. v. B. B. (Afd. Btg.).

Landschappen. <i>Native States.</i>	Bruto landrente- aanslag. <i>Gross landrent- assessment.</i>		Aantal landrente- plichtige grond- bezitters. <i>Number of land- owners paying landrent.</i>		Gemiddelde bruto- aanslag in de land- rente per grondbe- zitter. <i>Average gross assessment in the landrent per land- owner.</i>		Opbrengst der belasting. <i>Revenue of the landrent.</i>	
	gld.				gld.		gld.	
	1931	1930	1931	1930	1931	1930	1931	1930
TIMOR EN OND.								
Bima, Dompoe, Sang- gar .....	155 000	215 000	70 725	x	2,19	x	123 049	182 000
Soembawa .....	115 000	153 000	23 074	x	4,98	x	98 808	x

## e. Heerendiensten in de Zelfbesturende landschappen.

*Statute labour in the Native States.*

Bron: D. v. B. B. (Afd. Btg.).

Gewesten. <i>Provinces.</i>	Aantal heerendienstplichtigen. <i>Persons liable to statute labour.</i>	Aantal afkoopeers. <i>Ransomers. (1)</i>	Aantal werkers. <i>Labourers.</i>	Aantal heerendienstplichtigen, dat niet aangekocht noch gewerkt heeft. <i>Persons liable to statute labour, not having paid ransom nor worked (2).</i>	Dagdiensten der werkers. <i>Labourdays of the labourers.</i>				Bedrag v/h afkoopgeld. <i>Amount of the ransom.</i> gld.
					die gevorderd mogen worden. <i>that may be asked.</i>		die gevorderd zijn. <i>that have been asked.</i>		
					per werker. <i>per labourer.</i>	Totaal. <i>Total.</i>	Totaal. <i>Total.</i>	per werker. <i>per labourer.</i>	
1930 (3)									
Oostkust v. Sumatra ..	169 646	104 727	8 361	47 558	24,27,30,40	242 623	140 536	17	631 196
Atjeh en Ond. ....	136 580	108 753	17 334	10 493	22	381 348	307 273	18	338 542
Riouw en Ond. ....	15 153	7 265	7 496	392	30, 32	233 854	222 461	29	93 901
W. afd. v. Borneo ....	x	x	x	x	x	x	x	x	x
Z. en O. afd. v. Borneo.	42 110	9 971	25 633	6 506	24	615 192	334 817	13	96 251
Manado .....	113 248	13 897	87 636	11 715	27	2 492 495	2 243 523	26	179 006
Celebes en Ond. ....	367 766	128 425	229 595	9 746	30	6 887 850	4 795 902	21	1 042 485
Molukken (Afd. Ternate) .....	62 611	1 767	52 690	8 155	30	1 580 677	1 106 118	20	19 107
Timor en Ond. ....	313 049	7 696	296 311	9 042	40	11 852 440	5 394 583	18	72 623
(2) 1930	1 211 163	382 501	725 056	103 607	—	24 286 479	14 550 248	20	2 473 111
1929 (3)									
Oostkust v. Sumatra ..	148 958	120 331	23 627	x	18,24,27,40	485 993	184 579	6	717 272
Atjeh en Ond. ....	x	x	x	x	x	x	x	x	x
Riouw en Ond. ....	15 725	8 059	7 666	x	30,32	239 012	215 948	28	80 241
W. afd. v. Borneo ....	92 784	7 304	85 480	x	40	3 419 196	1 944 665	22	174 997
Z. en O. afd. v. Borneo (2).	18 214	1 496	16 718	x	24	401 232	211 242	12	8 976
Manado .....	108 826	20 966	87 859	x	29	2 246 828	26	x	254 954
Celebes en Ond. ....	365 161	90 548	274 613	x	30	8 238 890	4 779 722	17	687 169
Molukken (afd. Ternate) ..	61 871	1 482	60 389	x	30	1 811 670	1 109 243	18	17 784
Timor en Ond. ....	317 451	14 852	302 599	x	24/40	11 543 904	6 920 270	22	95 849
(2) 1929	1 128 990	265 038	863 951	x	—	28 386 225	15 365 695	18	2 037 242
1928									
Oostkust v. Sumatra ..	146 637	115 586	31 051	x	( 18,24 27,40	1 139 026	(2) 60 864	x	677 288
Atjeh en Ond. ....	153 685	106 060	27 625	x	22	607 755	289 375	14	327 616
Riouw en Ond. ....	15 506	6 838	8 638	x	30,32	276 466	239 365	27	81 464
W. afd. v. Borneo ....	97 169	7 001	90 168	x	40	3 606 710	2 234 608	27	167 616
Z. en O. afd. v. Borneo.	42 215	8 694	33 521	x	24	804 516	385 268	11,5	94 983
Manado .....	103 709	16 753	86 956	x	24,30,32,36	2 663 950	2 861 999	27	231 230
Celebes en Ond. ....	351 565	44 932	306 633	x	30	9 198 980	6 560 619	21	443 617
Molukken (afd. Ternate) ..	34 694	1 041	33 653	x	35	1 177 864	831 482	24,5	12 987
Timor en Ond. ....	319 781	10 529	309 252	x	40	12 370 080	6 325 593	21,5	81 814
1928	1 244 961	317 404	927 497	x	—	31 845 377	19 289 173	20,3	2 118 654
1927	1 243 433	308 483	934 950	—	—	32 347 220	21 859 197	23,38	2074 939
1926	1 277 376	307 071	970 305	—	—	37 426 892	25 444 233	26	2014 134
(2) 1925	1 141 858	276 708	865 155	—	—	34 423 513	21 527 629	25	1625 495

(1) Afkoopeers over een gedeelte van het jaar herleid tot afk. over een vol jaar. *Ransomers for a part of the year reduced to ransomers for a full year.*

(2) Deze werden in vorige jaren opgenomen hetzij onder de heerendienstplichtigen, hetzij onder de afkoopeers. *Classified in former years either under „persons liable to statute labour”, or under „ransomers”*

(3) Onvolledig. *Incomplete.*

(4) Gegevens betreffende de afd. Samarinda ontbreken. *Figures for the division Samarinda are missing.*

## XVIII. VERTEGENWOORDIGENDE LICHAMEN EN LOCALE RESSORTEN.

## Representative councils and local units.

## 1. SAMENSTELLING DER RADEN (de Regentschapsraden niet inbegrepen).

*Composition of the Councils (Regency-councils not included).*

(volgens de laatste periodieke verkiezing — according to the last periodical election).

Bron: C. K. S.

Raden. Councils.	Totaal leden. Total members.	Verdeeling naar het onderdaanschap van: <i>Classification according to nationality of:</i>																	
		Leden. <i>Members.</i>									Kiezers. <i>Voters.</i>			Geld. stemmen. <i>Votes.</i>			Percentage.		
		Neder-landers. <i>Dutchmen.</i>			Niet-Nederlanders. <i>Others.</i>						Ned. <i>Dm.</i>	Niet-Ned. <i>Others.</i>		Ned. <i>Dm.</i>	Niet-Ned. <i>Others.</i>		Ned. <i>Dm.</i>	Niet-Ned. <i>Others.</i>	
					Inheemsch. <i>Native</i>			Uitheemsch. <i>Foreign</i>				Inh. <i>Nat.</i>	Uith. <i>For.</i>		Inh. <i>Nat.</i>	Uith. <i>For.</i>		Inh. <i>Nat.</i>	Uith. <i>For.</i>
		a.	b.	v.	a.	b.	v.	a.	b.	v.	Eur.			(Inl. <i>Nat.</i> )			(Vr.O. <i>F.As.</i> )		
1. VOLKSRAAD. <i>People's Cl.</i>	61	—	10	15	—	10	20	—	2	3	×	×	×	486	( <sup>1</sup> ) 1 304	206	×	×	×
2. PROVINCIALE RAAD. <i>Provincial Cl.</i>																			
West-Java	45	—	9	12	—	7	13	—	2	2	123	356	60	110	339	53	89	95	88
Midden-Mid-Java	51	—	9	14	—	7	15	—	2	3	109	376	63	56	360	56	51	96	90
Oost-East-Java	64	—	12	18	—	9	21	—	1	3	173	475	80	132	362	61	76	76	76
PLAATSELIJKE RADEN. <i>Local Cl.</i>																			
Cultuurgebied ter Oostkust van Su- matra	29	6	18	—	—	4	—	—	1	—	—	—	—	—	—	—	—	—	
O. a. Komering-hilir.	19	—	—	—	19	—	—	—	—	—	—	—	—	—	—	—	—	—	—
" " Ogan-hilir.	24	—	—	—	24	—	—	—	—	—	—	—	—	—	—	—	—	—	—
" " Lematang-hilir.	23	—	1	—	21	—	—	—	1	—	—	—	—	—	—	—	—	—	—
" " Padangpandjang	27	—	1	—	25	2	—	—	1	—	—	—	—	—	—	—	—	—	—
" " Angkola-Sipirok	29	—	2	—	15	9	—	—	1	—	—	—	—	—	—	—	—	—	—
" " Barabal	27	—	—	—	—	2	—	—	1	—	—	—	—	—	—	—	—	—	—
Minahassaraad	23	—	4	—	—	18	—	—	1	—	54 092	—	—	47 704	—	—	—	88	—
Ambonraad	27	—	4	—	—	5	16	—	2	—	209	—	—	198	—	—	—	94	—
Karangasemraad	33	—	—	—	11	22	—	—	—	—	—	—	—	—	—	—	—	—	—
4. GEMEENTERADEN. <i>Municipalities.</i>																			
Batavia	27	—	—	15	—	—	8	—	—	4	5 751	1 260	318	2 677	c	139	46,5	—	44
Meester-Cornelis	15	—	—	9	—	—	4	—	—	2	1 031	281	26	445	165	c	49—	58,7	—
Buitenzorg	15	—	—	9	—	—	4	—	—	2	865	804	99	570	424	c	65,9	52,7	—
Cheribon	13	—	—	8	—	—	4	—	—	1	406	296	82	151	c	c	37,2	—	—
Soekaboemi	11	—	—	7	—	—	3	—	—	1	896	741	245	×	c	c	—	—	—
Bandoeng	27	—	—	15	—	—	9	—	—	3	3 213	2 048	707	1 625	c	c	47	—	—
Tegal	13	—	—	8	—	—	4	—	—	1	222	466	128	c	c	c	—	—	—
Pekalongan	13	—	—	8	—	—	4	—	—	1	191	443	503	161	235	c	84,3	53	—
Semarang	27	—	—	15	—	—	8	—	—	4	1 914	888	250	896	357	c	47	40	—
Salatiga	11	—	—	8	—	—	2	—	—	1	464	360	97	240	99	c	52	27	—
Magelang	13	—	—	8	—	—	4	—	—	1	914	1 600	99	c	c	c	—	—	—
Madioen	13	—	—	8	—	—	4	—	—	1	250	605	155	c	c	c	—	—	—
Modjokerto	11	—	—	7	—	—	3	—	—	1	166	276	239	131	c	c	79	—	—
Soerabaja	27	—	—	15	—	—	8	—	—	4	5 693	2 518	2 501	2 435	762	973	43	31	38
Kediri	13	—	—	8	—	—	4	—	—	1	227	363	39	169	135	c	74,4	37,2	—
Blitar	13	—	—	8	—	—	4	—	—	1	99	223	121	57	89	c	58	40	—
Pasceroean	13	—	—	8	—	—	4	—	—	1	154	274	73	c	c	38	—	—	50
Malang	17	—	—	9	—	—	6	—	—	1	1 210	1 927	104	×	×	c	×	×	—
Probolinggo	13	—	—	8	—	—	4	—	—	1	223	192	351	c	106	c	—	55,2	—
Palembang	17	—	—	10	—	—	5	—	—	2	514	2 069	321	c	c	c	—	—	—
Medan	17	—	—	10	—	—	5	—	—	2	1 254	599	160	c	417	c	59	69,6	36,9
Tebtingtinggi	9	5	—	—	3	—	—	1	—	—	—	—	—	—	—	—	—	—	—
Bindjal	9	—	5	—	—	3	—	—	1	—	—	—	—	—	—	—	—	—	—
Tandjoengbalai	9	—	5	—	—	3	—	—	1	—	—	—	—	—	—	—	—	—	—
Pematangsiantar	9	—	5	—	—	3	—	—	1	—	—	—	—	—	—	—	—	—	—
Padang	17	—	—	10	—	—	5	—	—	2	587	409	544	304	186	258	51,7	45,4	47,4
Fort de Kock	9	—	5	—	—	3	—	—	1	—	—	—	—	—	—	—	—	—	—
Sawahloento	8	—	5	—	—	3	—	—	—	—	—	—	—	—	—	—	—	—	—
Bandjermasin	13	—	—	7	—	—	4	—	—	2	176	557	319	137	392	102	78	70	32
Manado	13	—	—	5	—	—	5	—	—	3	166	580	184	112	469	c	67,5	81	—
Makassar	17	—	—	10	—	—	5	—	—	2	730	1 471	615	415	c	c	56,9	—	—
Ambaina	11	—	—	7	—	—	2	—	—	2	150	408	88	111	225	68	74	55	77

a = ambtshalve. *officially.*b = benoemd. *appointed.*v = verkozen. *elected.*c = bij enkele candidaatstelling. *by simple nomination.*(1) In 2 kieskringen had geen stemming plaats, omdat slechts een persoon candidaat gesteld was. *In two constituencies no voting was held, there having been only one candidate.*



Regentschapsraden. Regency Councils.	Ingesteld bij Staatsblad. Established by Statute Book.	Leden. Members.					Inheemsche leden. Nat. members.					Kiesmannen. Voters.			Gerechtigd tot het kiezen der kiesmannen. Qualified to elect the voters. (1)					
		Totaal. Total.	Onderdanen. Subjects.				Ambtenaren. Officials.	Landbouwers. Peasants.	Ander beroep. Other professions.	Aantal. Number.	Uitgebr. stemmen. Number of votes.	Percentage.	Aantal. Number.	Perc. der volw. m. bev. Perc. of the adult male pop.	Verschonen. Voted.	Percentage.				
			Nederl. Dutchmen.	Niet Nederlrs. No Dutchmen.		Inhemsch. Natives.											Uith. For.			
				b.	v.													b.		
Djombang	299	23	5	3	12	3	1	11	1	—	1	1	1 096	957	87	89 103	70	50 765	57	
Modjokerto	298	19	4	3	10	2	3	9	—	—	—	1	×	×	×	×	×	×	×	
Soerabaja	296	15	2	3	8	—	—	6	—	1	3	1	×	541	292	54	44 090	37	26 125	59
Sidoardjo	297	21	5	3	11	2	—	10	—	—	3	1	1 004	848	83	92 231	86	57 494	62	
Sampang	325	17	2	4	9	2	3	5	—	—	1	4	889	549	61	89 084	96	43 127	48	
Bangkalan	324	19	2	5	10	2	4	9	—	—	1	1	1 023	637	62	90 888	79	48 322	53	
Pamekasan	326	15	2	3	8	2	2	8	1	—	—	—	734	644	83	74 714	98	26 381	35	
Soemenep	327	27	2	8	14	3	2	13	—	—	6	1	1 396	663	47	148 876	99	63 554	43	
Kediri	309	27	7	4	14	2	1	14	—	—	3	—	×	×	×	×	×	×	×	
Ngandjoek	310	21	3	5	11	2	3	9	1	—	1	2	1 061	741	70	66 747	59	40 996	61	
Trenggalek	313	13	2	3	6	2	3	6	—	—	—	—	531	226	×	50 765	96	23 633	48	
Toeloengagoeng	312	19	3	4	10	2	—	9	—	—	4	1	×	×	×	×	×	×	×	
Blitar	311	21	4	4	11	2	2	10	1	—	1	1	1 066	718	67	59 802	49	32 658	54	
Malang	316	37	8	8	19	2	4	17	—	1	4	1	×	×	×	×	×	×	×	
Bangil	315	17	5	2	8	2	1	8	—	—	1	—	615	489	80	57 752	83	35 473	61	
Pasoeroean	314	15	2	3	8	2	2	8	—	—	1	—	1 180	1 180	100	59 063	70	37 893	63	
Probolinggo	317	13	2	2	7	2	—	7	—	—	—	—	479	351	73	46 851	79	25 320	54	
Kraksaan	318	15	3	2	8	2	2	7	—	—	—	—	605	423	71	61 598	87	37 800	—	
Loemadjang	319	17	4	2	9	2	1	9	—	—	1	—	748	604	80	60 934	67	30 588	50	
Panaroekan	321	15	3	2	8	2	2	7	—	—	—	—	564	458	81	63 335	88	39 392	62	
Bondowoso	320	17	3	3	9	2	3	7	—	—	—	—	698	638	91	71 828	97	39 790	55	
Djember	322	33	7	7	17	2	3	16	—	1	4	—	1 580	1 150	73	155 293	76	85 427	55	
Banjoewangi	323	13	3	1	7	2	1	2	—	—	—	—	709	482	68	68 255	79	35 734	52	

(1) Ook vrouwen bezitten kiesrecht. Women also possess the right of electing.

3. PERSONEEL. *Personnel.*(In vasten en tijdelijken dienst. *Permanent and temporary*).a. Aantal. *Number.*

Bron: C. K. S.

(1) ult. 1930.

Locale Raden. <i>Councils.</i>	Europeanen. <i>Europeans.</i>		Inlanders. <i>Natives.</i>		Vr. Oosterlingen. <i>Foreign Asiatics.</i>		Totaal. <i>Total.</i>		Algemeen totaal. <i>Grand total.</i>
	In vasten dienst. <i>In permanent service.</i>	In tijdelijken dienst. <i>In temporary service.</i>	In vasten dienst. <i>In permanent service.</i>	In tijdelijken dienst. <i>In temporary service.</i>	In vasten dienst. <i>In permanent service.</i>	In tijdelijken dienst. <i>In temporary service.</i>	In vasten dienst. <i>In permanent service.</i>	In tijdelijken dienst. <i>In temporary service.</i>	
PROVINCIE'S. <i>Provinces.</i>									
West-Java.....	180	54	1 038	349	—	3	1 213	406	1 619
Midden-Mid-Java.....	123	70	1 463	1 536	2	4	1 593	1 610	3 203
Oost-East-Java.....	174	128	2 009	783	2	7	2 185	918	3 103
Totaal. <i>Total</i> 1930.....	482	252	4 505	2 668	4	14	4 991	2 934	7 925
1929.....	729		7 917		11		8 657		8 657
PLAATSELIJKE RADEN. <i>Local councils</i>									
Cult. geb. ter Oostk. van Sum.....	19	2	35	17	—	—	54	19	73
O. a. Komering hilir.....	1	—	16	23	—	—	17	23	40
O. a. Ogan-hilir.....	—	2	14	—	—	—	14	2	16
O. a. Lematang-hilir.....	1	1	2	21	—	—	3	22	25
O. a. Padangpandjang.....	1	1	69	126	—	—	70	127	197
O. a. Angkola-Sipirok.....	—	—	3	4	—	—	3	4	7
O. a. Barabai.....	4	5	—	182	—	—	4	187	191
Minahassaraad.....	14	1	82	46	—	—	96	46	142
Ambonraad.....	—	1	—	7	—	—	—	8	8
Karangasemraad.....	—	—	70	29	—	—	70	29	99
Totaal <i>Total</i> 1930.....	40	13	291	454	—	—	331	467	798
1929.....	46	23	288	287	—	2	334	312	646
GEMEENTEN. <i>Municipalities.</i>									
Batavia.....	x	x	x	x	x	x	x	x	x
Meester-Cornells.....	16	12	67	66	2	—	85	78	163
Buitenzorg.....	18	5	25	30	2	1	45	36	81
Cheribon.....	25	10	63	134	1	2	89	146	235
Soekaboemi.....	x	x	x	x	x	x	x	x	x
Bandoeng.....	71	47	161	78	3	5	235	130	365
Tegal.....	3	7	1	17	—	2	4	26	30
Pekalongan.....	2	5	—	39	—	1	2	45	47
Semarang.....	94	20	363	97	5	1	462	118	580
Salatiga.....	3	3	35	25	2	—	40	28	68
Magelang.....	7	6	34	15	1	—	42	22	64
Madioen.....	10	13	3	43	—	3	13	59	72
Modjokerto.....	3	5	7	20	—	—	10	25	35
Soerabaja.....	126	81	176	306	1	11	303	398	701
Kediri.....	2	7	2	30	—	—	4	37	41
Blitar.....	—	7	—	31	—	—	—	38	38
Malang.....	7	25	22	35	—	—	29	110	139
Pasoeroean.....	3	12	16	30	—	1	19	43	62
Probolinggo.....	5	3	—	27	—	1	5	31	36

(1) Bij vergelijking met de opgaven over 1929 doen zich soms groote verschillen voor. In geval van een belangrijke personeelsvermeerdering is dit voornamelijk een gevolg van de opnemingen in vasten of tijdelijken dienst van personeel tevoren zonder eenig dienstverband werkzaam; in geval van personeelsvermindering is in 1929 ten onrechte het losse personeel meegerekend. *Comparison with the figures for 1929 often shows important differences. In case of a large increase of personnel this is principally due to nominating of personnel in permanent or temporary service hitherto without any contract; in case of decrease of personnel the figures for 1929 erroneously contain also personnel without any contract.*

Locale Raden. <i>Councils.</i>	Europeanen. <i>Europeans.</i>		Inlanders. <i>Natives.</i>		Vr. Oosterhngen. <i>Foreign Asiatics.</i>		Totaal. <i>Total.</i>		Algemeen totaal. <i>Grand total.</i>
	In vasten dienst. <i>In permanent service.</i>	In tijdelijken dienst. <i>In temporary service.</i>	In vasten dienst. <i>In permanent service.</i>	In tijdelijken dienst. <i>In temporary service.</i>	In vasten dienst. <i>In permanent service.</i>	In tijdelijken dienst. <i>In temporary service.</i>	In vasten dienst. <i>In permanent service.</i>	In tijdelijken dienst. <i>In temporary service.</i>	
Palembang.....	10	7	—	109	—	3	10	119	129
Medan.....	22	6	53	93	—	5	82	104	186
Tebingtinggi.....	2	1	8	12	—	—	10	13	23
Bindjal.....	1	—	5	16	—	1	8	17	25
Tandjoengbalai.....	1	4	30	5	—	—	31	9	40
Pematangsiantar.....	2	1	17	12	—	1	19	14	33
Padang.....	7	21	10	62	—	4	19	87	106
Fort de Kock.....	1	2	—	17	—	—	1	19	20
Sawahlento.....	—	1	—	10	—	—	—	11	11
Bandjermasin.....	—	9	—	60	—	2	—	71	71
Manado.....	3	10	32	30	—	—	35	40	75
Makassar.....	9	17	3	42	—	1	12	60	72
Amboina.....	1	9	—	23	—	1	1	33	34
Totaal. <i>Total</i> 1930 (1).....	454	356	1133	1561	28	47	1615	1967	3582
1929 (2).....	659	415	1711	2394	35	174	2405	2983	5388
REGENTSCHAPPEN. <i>Regencies.</i>									
West-Java (1).									
Serang.....	—	4	1	89	—	—	1	93	94
Pandeglang.....	—	—	24	92	—	—	24	92	116
Lebak.....	×	×	×	×	×	×	×	×	×
Batavia.....	—	1	1	40	—	3	1	44	45
Mr. Cornelis.....	1	—	4	10	—	—	5	10	15
Buitenzorg.....	1	1	—	24	—	—	1	25	26
Krawang.....	2	—	161	1	—	—	163	1	164
Indramajoe.....	—	1	16	85	—	—	16	86	102
Madjalangka.....	1	—	—	23	—	—	1	23	24
Cheribon.....	—	2	45	1	—	—	45	3	48
Koeningan.....	1	1	19	18	—	1	20	20	40
Soekaboemi.....	—	—	17	23	—	—	19	23	42
Tjiandjoer.....	1	5	—	192	—	46	1	243	244
Bandoeng.....	×	×	×	×	×	×	×	×	×
Soemedang.....	—	3	2	20	—	—	2	20	22
Garoet.....	2	—	60	—	—	—	62	3	65
Tasikmalaja.....	—	2	—	147	—	—	—	150	150
Tjiamis.....	—	—	27	9	—	—	27	9	36
Totaal. <i>Total</i> 1930.....	9	20	377	774	2	51	888	845	1233
1929.....	8	18	203	824	4	5	215	847	1062
Midden — Mid — Java (1) (2).									
Broebes.....	2	—	22	6	—	6	24	12	36
Tegal.....	1	—	—	52	—	2	1	54	55
Pemalang.....	—	—	29	11	—	1	30	12	42
Pekalongan.....	1	—	21	13	—	—	23	13	36
Batang.....	—	—	36	5	—	—	37	5	42
Kendal.....	×	×	×	×	×	×	×	×	×
Semarang.....	1	1	1	27	—	—	2	28	30
Demak.....	—	—	3	14	—	5	14	8	22
Koedoes.....	—	4	1	57	—	—	1	61	62
Djapara.....	—	1	13	9	—	—	13	10	23
Pati.....	—	2	—	33	—	—	—	35	35
Rembang.....	—	—	—	15	—	—	—	15	15
Grobogan.....	—	3	—	84	—	—	—	87	87
Blora.....	—	2	—	55	—	—	—	57	57
Tjilatjap.....	—	4	—	92	—	—	—	96	96
Karanganjar.....	×	×	×	×	×	×	×	×	×
Poerwokerto.....	—	1	61	3	—	—	61	4	65
Banjoemas.....	—	2	—	62	—	—	—	64	64
Poerboelinggo.....	—	4	—	25	—	—	—	29	29
Bandjarnegara.....	—	2	—	73	—	—	—	75	75
Wonosobo.....	—	2	—	100	—	—	—	102	102

(1) Onvolledig. *Incomplete.*(2) Verbeterd. *Revised.*(3) Volgens den stand op uit. 1930. *State ult. 1930.*



Locale Raden. Councils.	Europeanen. Europeans.		Inlanders. Natives.		Vr. Oosterlingen. Foreign Asiatics.		Totaal. Total.		Algemeen totaal. Grand total.
	In vasten dienst. permanent service.	In tijdelijken dienst. temporary service.	In vasten dienst. permanent service.	In tijdelijken dienst. temporary service.	In vasten dienst. permanent service.	In tijdelijken dienst. temporary service.	In vasten dienst. permanent service.	In tijdelijken dienst. temporary service.	
Keboemen .....	—	—	83	1	—	—	83	1	84
Koetoardjo .....	1	—	5	87	—	—	6	87	93
Poerworedjo .....	×	×	×	×	×	×	×	×	×
Magelang .....	—	3	28	151	—	—	28	154	154
Temangoeng .....	—	3	—	17	—	—	—	19	47
Totaal. Total 1930 .....	6	33	303	992	8	9	323	1023	1351
Oost — East — Java. (1)									
Ponorogo .....	1	—	31	6	—	—	32	6	38
Patjitan .....	—	—	—	34	—	—	—	34	34
Magetan .....	—	1	24	11	—	—	24	12	36
Madioen .....	1	1	22	—	1	—	24	1	25
Ngawi .....	—	2	—	59	—	1	—	62	62
Bodjonegoro .....	1	2	23	75	—	—	24	77	101
Toeban .....	—	1	34	1	—	—	34	2	36
Lamongan .....	—	1	15	6	—	—	16	7	22
Grisee .....	—	3	12	11	—	—	12	14	26
Djombang .....	—	3	28	12	—	—	28	15	43
Modjokerto .....	×	×	×	×	×	×	×	×	×
Soerabaja .....	1	—	3	6	—	—	4	6	10
Sidoardjo .....	—	3	19	21	—	—	19	24	43
Sampang .....	—	—	—	46	—	—	—	1	46
Bangkalan .....	1	1	57	13	—	—	58	14	72
Pamekasan .....	—	2	35	16	—	—	35	18	53
Soemenep .....	2	—	82	1	—	—	85	1	86
Kediri .....	—	3	2	60	—	1	3	63	65
Ngandjoek .....	1	1	97	8	—	—	9	98	107
Trenggalek .....	2	2	—	43	—	—	2	45	47
Toeloengagoeng .....	1	2	—	84	—	—	1	86	87
Blitar .....	2	1	1	56	—	—	3	57	60
Malang .....	1	4	82	16	—	—	83	20	103
Bangil .....	1	1	68	2	—	1	70	3	73
Pasoeroean .....	1	2	60	1	—	—	61	3	64
Probolinggo .....	—	—	2	55	—	—	2	55	57
Kraksaan .....	—	1	—	72	—	1	—	74	74
Loemadjang .....	×	×	×	×	×	×	×	×	×
Panaroekan .....	—	4	—	45	—	—	—	49	49
Bondowoso .....	1	2	43	4	—	—	44	6	50
Djember .....	—	2	78	—	—	—	78	2	80
Banjoewangi .....	—	2	36	5	—	—	36	7	43
Totaal. Total 1930 .....	18	47	765	853	3	2	786	907	1693
1929 .....	16	48	731	1101	6	29	753	1178	1931
Totaal Regentschappen (1) 1930 .....	33	100	1445	2624	13	62	1497	2780	4277
Total Regencies.									
Algemeen totaal. Grand total (1) 1930.	1 009	721	7 374	7 310	45	123	8 434	8 148	16 582

(1) Onvolledig. Incomplete.

## b. Uitgaven. Expenses.

in 100 gld.

Bron: C. K. S.

1930. (1)

Locale Raden. Councils.	Europeanen. Europeans.		Inlanders. Natives.		Vr. Oosterlingen. Foreign Asiatics.		Totaal. Total.		Algemeen totaal. Grand total.
	In vasten dienst. In permanent service.	In tijdelijken dienst. In temporary service.	In vasten dienst. In permanent service.	In tijdelijken dienst. In temporary service.	In vasten dienst. In permanent service.	In tijdelijken dienst. In temporary service.	In vasten dienst. In permanent service.	In tijdelijken dienst. In temporary service.	
PROVINCIE'S. Provinces.									
West-Java . . . . .	x	x	x	x	x	x	x	x	x
Midden-Java . . . . .	9 629	2 621	11 410	3 434	62	107	21 101	6 162	27 263
Oost-Java . . . . .	12 705	2 482	14 067	3 722	14	135	27 386	6 339	33 725
Totaal. Total 1930. . . . .	x	x	x	x	x	x	x	x	x
Totaal. Total 1929. . . . .	x	x	x	x	x	x	x	x	x
PLAATSELLIJKE RADEN. Local councils.									
Cult. geb. t. Oostk. v. Sum. . . . .	1 809	165	502	124	—	—	2 311	289	2 600
O. a. Komering hilir . . . . .	42	—	271	129	—	—	313	129	442
" Ogan hilir . . . . .	—	110	256	—	—	—	256	110	366
" Lematang hilir . . . . .	52	96	17	92	—	—	69	128	197
" Padangpandjang . . . . .	30	1	271	249	—	—	301	250	551
" Angkola Sipirok . . . . .	—	—	41	13	—	—	41	13	54
" Barabai . . . . .	108	144	95	423	—	—	203	567	770
Minahassaraad . . . . .	371	—	810	—	—	—	1 181	—	1 181
Ambonraad . . . . .	—	50	—	48	—	—	—	98	98
Karangasemraad . . . . .	—	—	319	80	—	—	319	80	399
Totaal. Total 1930. . . . .	2 412	506	2 582	1 158	—	—	4 994	1 664	6 658
Totaal. Total 1929. . . . .	2 505	774	2 066	1 035	—	3	4 571	1 812	6 383
GEMEENTEN. Municipalities.									
Batavia . . . . .	x	x	x	x	x	x	x	x	x
Meester Cornelis . . . . .	961	287	357	240	16	—	1 334	527	1 861
Buitenzorg . . . . .	881	267	319	148	23	3	1 223	418	1 641
Cheribon . . . . .	990	160	435	291	24	13	1 449	464	1 913
Soekaboemi . . . . .	x	x	x	x	x	x	x	x	x
Bandoeng . . . . .	4 657	1 369	2 257	588	62	107	6 976	2 064	9 040
Tegal . . . . .	162	85	23	73	—	10	185	168	353
Pekalongan . . . . .	184	70	—	159	—	6	184	235	419
Semarang . . . . .	6 124	674	4 373	555	83	9	10 580	1 238	11 818
Salatiga . . . . .	129	14	148	72	—	4	277	90	367
Magelang . . . . .	207	85	171	36	3	8	381	129	510
Madjoen . . . . .	473	179	45	320	—	40	518	539	1 057
Modjokerto . . . . .	119	65	30	84	—	—	149	149	298
Soerabaja . . . . .	8 597	2 190	2 544	1 310	76	284	11 217	3 784	15 001
Kediri . . . . .	95	128	16	111	—	—	111	239	350
Blitar . . . . .	—	141	—	105	—	—	—	246	246
Malang . . . . .	324	763	299	322	—	—	623	1 085	1 708
Pasoeroean . . . . .	247	147	123	202	—	—	375	356	731
Probolinggo . . . . .	224	91	—	191	—	7	234	294	518
Palembang . . . . .	502	622	—	435	—	12	502	1 091	1 593
Medan . . . . .	1 559	173	710	435	40	34	2 309	642	2 951
Tebtinggi . . . . .	110	40	47	100	—	—	157	140	297
Bindjai . . . . .	87	—	38	61	19	—	144	62	206
Tandjoengbalai . . . . .	41	80	211	33	—	—	252	113	365
Pematangsiantar . . . . .	282	22	361	69	—	3	643	94	737
Padang . . . . .	899	480	111	320	60	71	570	871	1 441
Fort de Kock . . . . .	65	52	—	72	—	—	65	124	189
Sawahlonto . . . . .	—	5	—	49	—	—	—	54	54
Bandjermasin . . . . .	—	337	—	273	—	21	—	631	631
Manado . . . . .	137	98	362	117	—	—	499	215	714
Makassar . . . . .	548	381	65	292	—	13	613	686	1 299
Amboina . . . . .	5	80	—	121	—	1	5	202	207
Totaal. Total (2) 1930. . . . .	28 109	9 085	13 050	7 184	406	681	41 565	16 950	58 515
Totaal. Total 1929. . . . .	37 272	10 893	18 426	10 200	590	1 171	56 238	22 234	78 552

(1) Zie noot 1 tabel 433. See note 1 table 433.

(2) Onvolledig. Incomplete.

Locale Raden. Local Councils.	Europeanen. Europeans.		Inlanders. Natives.		Vr. Oosterlingen Foreign Asiatics.		Totaal. Total.		Algemeen totaal. Grand total.
	In vasten dienst. In permanent service.	In tijdelijken dienst. In temporary service.	In vasten dienst. In permanent service.	In tijdelijken dienst. In temporary service.	In vasten dienst. In permanent service.	In tijdelijken dienst. In temporary service.	In vasten dienst. In permanent service.	In tijdelijken dienst. In temporary service.	
REGENTSCHAPPEN.									
Regencies.									
West-Java.									
Serang . . . . .	x	x	x	x	x	x	x	x	x
Pandeglang . . . . .			225	187			225	187	412
Lebak . . . . .	x	x	x	x	x	x	x	x	x
Batavia . . . . .		72	14	238		27	14	337	351
Meester Cornelis . . . . .	40		56	62			96	62	158
Buitenzorg . . . . .	45	20		117			45	137	182
Krawang . . . . .	68		501	12			569	12	581
Indramajoe . . . . .		0	202	167			202	167	369
Madjalengka . . . . .	42			124			42	124	166
Cheribon . . . . .		91	297	4			297	95	392
Koeningan . . . . .	27	33	78	84		5	105	122	227
Soekaboemi . . . . .			165	78	2		167	78	245
Tjandjoer . . . . .	44	27		359			44	356	430
Bandoeng . . . . .	x	x	x	x	x	x	x	x	x
Soemedang . . . . .			66	98			66	98	164
Garoe . . . . .	98	51	238	10			386	61	397
Tasikmalaja . . . . .		69		591		3		663	663
Tjamis . . . . .			111	71			111	71	182
Totaal. Total (°). 1930.	364	363	1953	2 202	2	35	2 319	2 600	4 919
(°). 1929.	368	320	1 255	2 362	7	5	1 640	2 687	(°) 4 919
Midden-Mid.-Java.									
Brebes . . . . .	55		100	36		7	155	43	198
Tegal . . . . .	37			233		4	37	237	274
Pemalang . . . . .	23		147	42	1	1	171	43	214
Pekalongan . . . . .	60		109	80	2		171	80	251
Batang . . . . .	16		191	13	3		210	13	223
Kendal . . . . .	x	x	x	x	x	x	x	x	x
Semarang . . . . .	44	23	28	181			82	204	286
Demak . . . . .		76	84	39			84	115	199
Koedoes . . . . .		76	5	180			5	256	261
Djapara . . . . .		16	75	44			75	60	135
Patl . . . . .		20		136				156	156
Rembang . . . . .				160				160	160
Grobogan . . . . .		33		313				346	346
Bloea . . . . .		17		260				277	277
Tjilatjap . . . . .		77		309				386	386
Karanganjar . . . . .	x	x	x	x	x	x	x	x	x
Poerwokerto . . . . .		24	161	50			161	74	235
Banjoemas . . . . .		57		181				238	238
Poerbolinggo . . . . .		103		73				176	176
Bandjarnegara . . . . .		24		202				226	226
Wonosobo . . . . .		55		196				251	251
Keboemen . . . . .		16	229	29			229	45	274
Koetardjo . . . . .	51		30	247			81	247	328
Poerworedjo . . . . .	x	x	x	x	x	x	x	x	x
Magelang . . . . .		88		292				380	380
Temangoeng . . . . .		65	89	68			89	133	222
Totaal. Total. . . . . 1930	286	770	1 258	3 364	6	12	1 550	4 146	5 696
Oost-East-Java.									
Ponorogo . . . . .	7		193	24			200	24	224
Patjitan . . . . .				156				156	156
Magetan . . . . .	40	20	130	28			170	48	218
Madioen . . . . .	5	21	151		2		158	21	179
Ngawi . . . . .		50		185		2		237	237

(°) Onvolledig. Incomplete.

(°) Bandoeng en Soemedang ontbreken. Van Tasikmalaja is alleen het totaal der uitgaven bekend. Bandoeng and Soemedang excluded. Of Tasikmalaja only the total expenses are known.

(°) Inb. f 59 200 voor personeel waarvan de landaard onbekend is. Incl. of f 59 200 for personnel nationality unknown.

Locale Raden. Councils.	Europeanen. Europeans.		Inlanders. Natives.		Vr. Oosterlingen. Foreign Asiatics.		Totaal. Total.		Algemeene totaal. Grand total.
	In vasten dienst. In per- manent service.	In tijdelijken dienst. In tem- porary service.	In vasten dienst. In per- manent service.	In tijdelijken dienst. In tem- porary service.	In vasten dienst. In per- manent service.	In tijdelijken dienst. In tem- porary service.	In vasten dienst. In per- manent service.	In tijdelijken dienst. In tem- porary service.	
Bodjonegoro . . . . .	42	8	161	200	—	—	203	208	411
Toeban . . . . .	—	49	155	18	—	—	155	67	222
Lamongan . . . . .	44	23	106	17	—	—	150	40	190
Grisee . . . . .	—	78	88	61	—	—	88	139	227
Djombang . . . . .	—	63	194	59	—	—	194	122	316
Modjokerto . . . . .	X	X	X	X	X	X	X	X	X
Soerabaja . . . . .	43	—	18	30	—	—	61	30	91
Sidoardjo . . . . .	—	39	91	94	—	—	91	133	224
Sampang . . . . .	27	—	—	185	—	—	27	185	212
Bangkalan . . . . .	42	39	258	48	—	—	300	87	387
Pamekasan . . . . .	—	49	161	108	—	—	161	157	318
Soemenep . . . . .	64	—	235	—	2	3	301	3	304
Kediri . . . . .	—	62	99	197	—	—	99	259	358
Ngandjoek . . . . .	39	7	81	257	—	—	120	264	384
Trenggalek . . . . .	81	38	—	136	—	—	81	174	255
Toeloengagoeng . . . . .	60	63	—	228	—	—	60	291	351
Blitar . . . . .	95	13	10	231	—	—	105	244	349
Malang . . . . .	67	110	519	146	—	—	586	256	842
Bangil . . . . .	—	53	232	77	2	—	234	139	364
Pasoeroean . . . . .	36	104	315	1	—	—	351	105	456
Probolingo . . . . .	—	—	14	243	—	—	14	243	257
Kraksaan . . . . .	—	18	—	253	—	1	—	272	272
Loemadjang . . . . .	X	X	X	X	X	X	X	X	X
Panaroekan . . . . .	—	96	—	158	—	—	—	230	281
Bondowoso . . . . .	44	43	186	8	—	—	356	99	455
Djember . . . . .	—	99	356	—	—	—	356	99	455
Banjoewangi . . . . .	—	30	238	14	—	—	238	44	282
Totaal. Total (°) 1930 . . . . .	736	1 175	3 991	3 162	6	6	4 733	4 343	9 076
(°) 1929 . . . . .	850	731	2 577	2 685	9	7	3 436	3 423	6 859
Totaal Regentschap- pen (°) 1930 . . . . .	1 386	2 308	7 202	8 728	14	53	8 602	11 089	19 691
Total Regencies.									

(°) Onvolledig. Incomplete.

(°) Loemadjang ontbreekt. Excluded.

## 6. GECONSOLIDEERDE LEENINGSSCHULDEN. Consolidated loans.

Bron: C. K. S. in 1000 gld.

Locale Raden. Councils.	Jaar. Year.	Oorspronkelijk plaats bedrag der op 1 Jan. nog bestaande schuld. Original amount of the loans still existent on Jan. 1st.	Restant schuld op 1 Jan. Rest of the loans on Jan. 1st.	In den loop v/h jaar bijgekomen. Increase in the course of the year.	Totaal Total.	In den loop v/h jaar afgelost. Redemption in the course of the year.	Restant schuld op 31 Dec. Rest of the loans on Dec. 31st.	Uitbetaalde rente. Paid interest.	Anderen dan geconsolideerde leenings-schulden. Other than consolidated loans (1).
PROVINCIE'S. Provinces.									
West-Java .....	1930	4 470	3 738	—	3 738	201	3 537 (2)	175	(3) 84,4
Midden—Mid—Java (4) .....	"	7 266,9	6 748,6	—	6 748,6	140,4	6 608,2 (5)	366,5	—
Oost—East—Java .....	"	8 848	6 772	750	7 522	1 004	6 518 (6)	374	—
Totaal. Total (7) .....		20 584,9	17 258,6	750	18 008,6	1 345,4	16 663,2	915,5	84,4
PLAATSELIJKE RADEN. Local councils.									
Cult. geb. t. Oostk. v. Sum. ....	1930	—	—	—	—	—	—	—	—
O.a. Komering-hilir .....	"	—	—	—	—	—	—	—	—
" Ogan-hilir .....	"	—	—	—	—	—	—	—	—
" Lematang-hilir (8) .....	"	120	72	—	72	8	64	5	—
" Padang-pandjang .....	"	—	—	—	—	—	—	—	—
" Angkola-Sipirok .....	"	—	—	—	—	—	—	—	—
" Barabai .....	"	35	31	—	31	4	26	2	—
Minahassaraad .....	"	230	200	—	200	13	187	12	12,—
Ambonraad .....	"	—	—	—	—	—	—	—	—
Karagasemraad .....	"	—	—	—	—	—	—	—	—
Totaal. Total .....		385	303	—	303	25	277	19	12
GEMEENTEN. Municipalities.									
Batavia .....	1930	18 950	18 000	2 300	20 300	2 639	17 721	1 024	—
Meester Cornelis .....	"	2 362	2 098	—	2 098	80	2 019	106	1 943,7
Buitenzorg .....	"	1 940	1 737	—	1 737	29	1 709	93	134,—
Cheribon (9) .....	"	1 380	1 292	30	1 322	66	1 256	121	49,3
Soekaboemi .....	"	X	X	X	X	X	X	X	X
Bandoeng .....	"	8 352	7 949	2 507	10 456	2 351	8 106	451	1 481,4
Tegal .....	"	175	120	—	120	5	115	6	—
Pekalongan .....	"	225	141	—	141	7	134	8	—
Semarang .....	"	11 350	10 148	—	10 148	186	9 962	499	784,7
Salatiga .....	"	210	201	—	201	3	198	14	—
Magelang (10) .....	"	194	137	750	887	16	871	132	14,—
Madion .....	"	735	626	250	876	25	851	32	—
Modjokerto .....	"	185	88	—	88	11	77	6	—
Soerabaja .....	"	20 039	17 991	—	17 991	414	17 577	829	—
Kediri .....	"	100	84	—	84	8	76	4	—
Blitar (11) .....	"	168	98	150	248	15	230	11	—
Malang .....	"	2 150	1 831	1 000	2 831	59	2 772	91	—
Pasoeroean .....	"	170	115	—	115	5	110	6	—
Probolinggo (12) .....	"	407	385	201	586	9	587	22	—
Palembang (13) .....	"	2 043	1 931	—	1 931	18	1 913	106	—
Medan .....	"	1 075	727	1 872	2 599	54	2 545	113	262,9
Tebingtinggi .....	"	53	23	—	28	2	26	1	—
Bindjai .....	"	—	—	—	—	—	—	—	—
Tandjoengbalai .....	"	225	204	—	204	12	192	10	—
Pematangsiantar .....	"	232	211	—	211	21	190	12	—
Padang .....	"	1 910	1 757	—	1 757	49	1 708	96	—
Fort de Kock .....	"	—	—	—	—	—	—	—	—
Sawahloento .....	"	—	—	—	—	—	—	—	—
Bandjermasin .....	"	250	150	—	150	7	143	8	—
Manado .....	"	—	—	—	—	—	—	—	—
Makassar .....	"	890	720	—	720	24	696	39	235,4
Amboina .....	"	—	—	—	—	—	—	—	—
Totaal. Total (14) .....		75 718	68 829	9 060	77 889	6 115	71 784	3 840	4 855,4

(1) Waaronder Gouvernements voorschotten. Government advances included.

(2) Onvolledig. Incomplete.

(3) Hiervan komt f 1.001.905 ten laste van de regentschappen. Of which f 1.001.905 chargeable to the regencies.

(4) Waarvan f 3.237.300 ten laste van de regentschappen. Of which f 3.237.300 chargeable to the regencies.

(5) f 2.779.928

(6) Het bedrag, dat ten laste van de gemeenten komt is hierin begrepen. Incl. the amount chargeable to the municipalities.

(7) Verbeterd. Revised.

Locale Raden Councils.	Jaar. Year.	Oorspronkelijk ge- plaatst bedrag der op 1 Jan. nog bestaande schuld. Original amount of the loans still existant on Jan. 1st.	Restant schuld op 1 Jan. Rest of the loans on Jan. 1st.	In den loop v/h jaar bijgekomen. Increase in the course of the year.	Totaal. Total.	In den loop v/h jaar afgelost. Redemp. don. in the course of the year.	Restant schuld op 31 Dec. Rest of the loans on Dec. 31st.	Uitbetaalde rente. Paid interest.	Andere dan geconsolideerde leeningsschulden. Other than consolidated loans (¹).
REGENTSCHAPPEN. Regencies (²). West-Java.									
Serang.....	1930	—	—	—	—	—	—	(³)	—
Pandeglang.....	"	62,3	62,3	—	62,3	2,5	59,8	—	—
Lebak.....	"	45	35	—	35	2,5	32,5	—	—
Batavia.....	"	20	15,7	—	15,7	1,1	14,6	—	—
Mr. Cornelis.....	"	45	30,8	50	59,8	2,3	87,—	—	—
Buitenzorg.....	"	41	32	—	32,—	2,3	29,7	—	—
Krawang.....	"	313,5	245,7	—	245,7	16,9	228,8	—	—
Indramajoe.....	"	36	9,4	—	9,4	1,4	8	—	—
Madjalengka.....	"	35,7	9,2	—	9,2	1,3	7,9	—	—
Cheribon.....	"	30,6	8	—	8,—	1,1	6,9	—	—
Koeningan.....	"	32,3	8,4	—	8,4	1,2	7,2	—	—
Soekaboemi.....	"	43,2	35,4	—	35,4	2,9	32,5	—	—
Tjandjoer.....	"	136	114	116,9	200,9	10,—	250,9	—	—
Bandoeng.....	"	350	304,8	—	304,8	15,—	289,8	—	—
Soemedang.....	"	54	45,4	—	45,4	2,1	43,3	—	—
Garoet.....	"	182	153,2	188,6	341,8	13,2	328,6	—	—
Tasikmalaja.....	"	185	155,3	—	155,3	7,4	147,9	—	—
Tjamis.....	"	—	—	—	—	—	—	—	—
Totaal. Total.....		1 611,6	1 273,6	385,5	1 659,1	83,7	1 575,4	61,4	—
Midden-Mid-Java (³).									
Brebes.....	1930	39	39	—	39	1,—	38,—	2	—
Tegal.....	"	133	133	—	133	3,4	129,6	6,9	—
Pemalang.....	"	122	122	—	122	3,1	118,9	6,3	—
Pekalongan.....	"	85	85	—	85	2,1	82,9	4,4	—
Batang.....	"	96	96	—	96	2,4	93,6	5,—	—
Kendal.....	"	58,1	58,1	—	58,1	3,1	55,—	2,9	—
Semarang.....	"	54,3	54,3	—	54,3	2,9	51,4	2,7	—
Demak.....	"	33,9	33,9	—	33,9	1,8	32,1	1,7	—
Koedoes.....	"	63,4	63,4	—	63,4	3,3	60,1	3,2	—
Djapara.....	"	34,6	34,6	—	34,6	1,8	32,8	1,7	—
Pati.....	"	39,3	39,3	—	39,3	2,—	37,3	2,—	—
Rembang.....	"	X	X	—	X	X	X	X	X
Grobogan.....	"	121,9	121,9	—	121,9	6,2	115,7	6,1	—
Blora.....	"	X	X	—	X	X	X	X	X
Tilatljap.....	"	300	300	—	300	7,9	292,1	16,3	—
Karanganjari.....	"	162	162	—	162	6,7	155,3	8,9	—
Poerwokerto.....	"	330	330	—	330	8,7	321,3	17,9	—
Banjoemas.....	"	220	220	—	220	5,8	214,2	11,8	—
Poerholinggo.....	"	200	200	—	200	5,3	194,7	10,8	—
Bandjarnegara.....	"	47,5	47,5	—	47,5	1,3	46,2	2,5	—
Wonosobo.....	"	177	177	—	177	7,4	169,6	10,6	—
Keboemen.....	"	218,2	218,2	—	218,2	7,8	210,4	12,1	—
Koetoadjo.....	"	184,2	184,2	—	184,2	6,8	177,4	10,5	—
Poerworedjo.....	"	148,2	148,2	—	148,2	2,9	145,3	4,2	—
Magelang.....	"	256	256	—	256	8,8	247,2	14,5	—
Temanggoeng.....	"	224	224	—	224	7,8	216,2	12,7	—
Totaal. Total.....		3 347,6	3 347,6	—	3 347,6	110,3	3 237,3	177,6	—
Oost-East-Java.									
Ponorogo.....	1930	85,—	80,8	—	80,8	4,2	76,6	5,—	—
Patjitan.....	"	13,4	13,—	—	13,—	0,4	12,6	0,7	—
Magetan.....	"	53,9	53,5	—	53,5	2,5	51,—	3,2	—
Madioen.....	"	67,6	64,4	—	64,4	3,2	61,2	4,—	—
Ngawi.....	"	158	150,6	—	150,6	7,4	143,3	9,2	—
Bodjonegoro.....	"	—	—	—	—	—	—	—	—
Toeban.....	"	—	—	—	—	—	—	—	—
Lamongan.....	"	85,9	83,6	—	83,6	2,3	81,4	4,8	—
Grisee.....	"	87,6	85,4	—	85,4	2,1	83,3	4,9	—
Djombang.....	"	448,4	435,8	—	435,8	12,6	423,2	26,—	—

(¹) Verbeterd. Revised.

(²) Inb. de leeningsschulden der voormalige plaatselijke raden, voorzover zij ten laste der regentschappen komen. Incl. of the loans of the former local councils, in so far as chargeable to the regencies.

(³) Excl. de rente van de door de regentschappen zelf aangegane leeningen. Excl. interest on loans entered into by the regencies themselves.

Locale Raden. Councils.	Jaar. Year.	Oorspronkelijk ge- plaatst bedrag der op 1 Jan. nog bestaande schuld. <i>Original amount of the loans still existent on Jan. 1st.</i>	Restant schuld op 1 Jan. <i>Rest of the loans on Jan. 1st.</i>	In den loop v/h jaar bijgekomen. <i>Increase in the course of the year.</i>	Totaal. <i>Total.</i>	In den loop v/h jaar afgelost. <i>Redemption in the course of the year.</i>	Restant schuld op 31 Dec. <i>Rest of the loans on Dec. 31st.</i>	Ditbetaalde rente. <i>Paid interest.</i>	Anderen dan gecon- solideerde leenings- schulden. <i>Other than consolidated loans (1).</i>
Modjokerto.....	1930	99	96,3	—	96,3	2,7	93,7	5,5	—
Soerabaja .....	"	—	—	—	—	—	—	—	—
Sidoardjo.....	"	466	453,5	—	453,5	12,5	441,—	25,6	—
Sampang.....	"	2	1,3	—	1,3	0,7	0,7	0,1	—
Bangkalan.....	"	4	2,—	—	2,—	2,—	—	0,1	—
Pamekasan.....	"	2	1,3	—	1,3	0,7	0,7	0,1	—
Soemenep.....	"	2	1,3	—	1,3	0,7	0,7	0,1	—
Kediri.....	"	263,6	246,2	—	246,2	17,3	228,9	12,8	—
Ngandjoek.....	"	221,—	206,2	—	206,2	14,7	191,5	10,6	—
Trenggalek.....	"	115,—	108,5	—	108,5	6,5	102,1	5,7	—
Toeloengagoeng.....	"	218,6	204,6	—	204,6	14,—	190,6	10,9	—
Blitar.....	"	214,5	202,—	—	202,—	12,2	189,7	10,1	—
Malang.....	"	193,7	121,—	—	121,—	7,7	113,4	6,6	—
Bangil.....	"	151,8	144,—	—	144,—	7,8	136,2	7,8	—
Pasoeroean.....	"	60,7	57,7	—	57,7	3,1	54,6	3,1	—
Probolinggo.....	"	41,1	39,5	—	39,5	1,6	37,9	2,1	—
Kraksaan.....	"	25,5	23,2	—	23,2	2,3	20,9	2,3	—
Loemadjang.....	"	50,9	47,9	—	47,9	2,9	45,—	2,7	—
Panaroekan.....	"	—	—	—	—	—	—	—	—
Bondowoso.....	"	—	—	—	—	—	—	—	—
Djember.....	"	—	—	—	—	—	—	—	—
Banjoewangi.....	"	—	—	—	—	—	—	—	—
Totaal. <i>Total</i> .....	1930	3 068,2	2 923,2	—	2 923,6	144,1	2 780,2	164,—	—
Totaal Regentschappen <i>Total Regencies.</i>	"	8 027,4	7 544,8	385,5	7 930,3	338,1	7 592,9	408,—	—

## 441 XIX. PLAATSELIJKE FONDSEN — Local funds.

### 1. ONTVANGSTEN EN UITGAVEN DER PLAATSELIJKE FONDSEN (1).

*Receipts and expenses of the Local funds.*

(Begrootingscijfers. *Budget figures*).

Bron: D. v. B. B. (Afd. Btg.). 1930 1000 gld.

Gewesten. <i>Provinces.</i>	Aantal. <i>Number.</i>	Ontvangsten. <i>Receipts.</i>	Uitgaven. <i>Expenses.</i>	Gewesten. <i>Provinces.</i>	Aantal. <i>Number.</i>	Ontvangsten. <i>Receipts.</i>	Uitgaven. <i>Expenses.</i>
Lampoengsche districten.....	2	171,4	138,7	Billiton.....	9	77,2	67,9
Palembang.....	8	103,0	80,8	Westerafd. v. Borneo.(2).....	19	626,4	574,3
Djambi.....	6	360,2	360,2	Zuider- en Oosterafd. v. Borneo.	20	1347,5	1347,5
Oostkust v. Sumatra.....	32	568,2	568,2	Manado.....	2	54,3	54,3
Benkoelen.....	1	57,5	57,5	Celebes en Onderhoorigheden...	213	458,6	318,9
Sumatra's Westkust.....	1	5,3	5,3	Molukken (2).....	14	363,7	347,2
Tapanoeli.....	9	121,8	108,3	Timor en Onderhoorigheden...	4	46,2	32,4
Atjeh en Onderhoorigheden...	16	559,8	422,9	Bali en Lombok.....	8	448,5	425,1
Riouw en Onderhoorigheden...	6	322,4	322,4	Totaal. <i>Total</i> .....	363	5744,6	5284,3
Bangka en Onderhoorigheden...	X	52,6	52,6				

(1) Deze fondsen worden in Bijblad No. 12287 stadsfondsen genoemd. *These funds are called town funds in Supplement No. 12287 of the Statute Book.*

(2) Onvolledig. *Incomplete.*

## 442 XX. INLANDSCHE GEMEENTEN — Native municipalities.

### 1. ONTVANGSTEN EN UITGAVEN DER INLANDSCHE GEMEENTEN (1).

*Receipts and expenses of the Native municipalities.*

Bron: D. v. B. B. (Afd. Btg.). 1930 1000 gld.

Gewesten. <i>Provinces.</i>	Ontvangsten. <i>Receipts.</i>	Uitgaven. <i>Expenses.</i>	Gewesten. <i>Provinces.</i>	Ontvangsten. <i>Receipts.</i>	Uitgaven. <i>Expenses.</i>
Lampoengsche districten.....	484,6	365,3	Bangka en Onderhoorigheden.....	172,7	222,4
Palembang.....	2101,5	1595,—	Billiton.....	98,2	45,5
Djambi.....	381,5	250,8	Celebes en Onderhoorigheden		
Benkoelen.....	427,5	406,8	a. in rechtstreeks bestuurd geb.	479,1	426,7
Sumatra's Westkust			b. in zelfb. geb. in <i>Nat. States</i> .	318,1	314,4
a. Inl. Gem. <i>Nat. mun.</i> .....	1143,8	1143,8	Totaal. <i>Total</i> .....	797,2	741,1
b. Pasars. <i>Nat. markets</i> .....	698,4	698,4	Timor en Onderhoorigheden.....	59,—	59,—
Totaal. <i>Total</i> .....	1842,2	1842,2	Molukken.....	X	X
Tapanoeli.....	364,9	279,3	Totaal. <i>Total</i> (2).....	6729,3	5807,4

(1) Deze fondsen worden in Bijblad No. 12287 gemeentefondsen genoemd. *These funds are called municipality funds in Supplement No. 12287 of the Statute Book.*

(2) Onvolledig. *Incomplete.*



# ZAAKREGISTER

1. ... 100  
2. ... 101  
3. ... 102  
4. ... 103  
5. ... 104  
6. ... 105  
7. ... 106  
8. ... 107  
9. ... 108  
10. ... 109  
11. ... 110  
12. ... 111  
13. ... 112  
14. ... 113  
15. ... 114  
16. ... 115  
17. ... 116  
18. ... 117  
19. ... 118  
20. ... 119  
21. ... 120  
22. ... 121  
23. ... 122  
24. ... 123  
25. ... 124  
26. ... 125  
27. ... 126  
28. ... 127  
29. ... 128  
30. ... 129  
31. ... 130  
32. ... 131  
33. ... 132  
34. ... 133  
35. ... 134  
36. ... 135  
37. ... 136  
38. ... 137  
39. ... 138  
40. ... 139  
41. ... 140  
42. ... 141  
43. ... 142  
44. ... 143  
45. ... 144  
46. ... 145  
47. ... 146  
48. ... 147  
49. ... 148  
50. ... 149  
51. ... 150  
52. ... 151  
53. ... 152  
54. ... 153  
55. ... 154  
56. ... 155  
57. ... 156  
58. ... 157  
59. ... 158  
60. ... 159  
61. ... 160  
62. ... 161  
63. ... 162  
64. ... 163  
65. ... 164  
66. ... 165  
67. ... 166  
68. ... 167  
69. ... 168  
70. ... 169  
71. ... 170  
72. ... 171  
73. ... 172  
74. ... 173  
75. ... 174  
76. ... 175  
77. ... 176  
78. ... 177  
79. ... 178  
80. ... 179  
81. ... 180  
82. ... 181  
83. ... 182  
84. ... 183  
85. ... 184  
86. ... 185  
87. ... 186  
88. ... 187  
89. ... 188  
90. ... 189  
91. ... 190  
92. ... 191  
93. ... 192  
94. ... 193  
95. ... 194  
96. ... 195  
97. ... 196  
98. ... 197  
99. ... 198  
100. ... 199

1. ... 200  
2. ... 201  
3. ... 202  
4. ... 203  
5. ... 204  
6. ... 205  
7. ... 206  
8. ... 207  
9. ... 208  
10. ... 209  
11. ... 210  
12. ... 211  
13. ... 212  
14. ... 213  
15. ... 214  
16. ... 215  
17. ... 216  
18. ... 217  
19. ... 218  
20. ... 219  
21. ... 220  
22. ... 221  
23. ... 222  
24. ... 223  
25. ... 224  
26. ... 225  
27. ... 226  
28. ... 227  
29. ... 228  
30. ... 229  
31. ... 230  
32. ... 231  
33. ... 232  
34. ... 233  
35. ... 234  
36. ... 235  
37. ... 236  
38. ... 237  
39. ... 238  
40. ... 239  
41. ... 240  
42. ... 241  
43. ... 242  
44. ... 243  
45. ... 244  
46. ... 245  
47. ... 246  
48. ... 247  
49. ... 248  
50. ... 249  
51. ... 250  
52. ... 251  
53. ... 252  
54. ... 253  
55. ... 254  
56. ... 255  
57. ... 256  
58. ... 257  
59. ... 258  
60. ... 259  
61. ... 260  
62. ... 261  
63. ... 262  
64. ... 263  
65. ... 264  
66. ... 265  
67. ... 266  
68. ... 267  
69. ... 268  
70. ... 269  
71. ... 270  
72. ... 271  
73. ... 272  
74. ... 273  
75. ... 274  
76. ... 275  
77. ... 276  
78. ... 277  
79. ... 278  
80. ... 279  
81. ... 280  
82. ... 281  
83. ... 282  
84. ... 283  
85. ... 284  
86. ... 285  
87. ... 286  
88. ... 287  
89. ... 288  
90. ... 289  
91. ... 290  
92. ... 291  
93. ... 292  
94. ... 293  
95. ... 294  
96. ... 295  
97. ... 296  
98. ... 297  
99. ... 298  
100. ... 299



## ZAAKREGISTER.

Aanslagen, koelie— op toezichhoudend personeel .....	226	—, heerendiensten .....	464, 493, 509
Aardbevingen .....	10	—, verponding— Inlandsche .....	465
Aardgas .....	284	—, " — .....	174, 466, 469
Accijnzen .....	477	—, opbrengst van gronden .....	470/471
Administratieve indeeling .....	402/403	—, inkomsten— .....	167/173, 472, 493
Afdeelingbanken, balans .....	196/197	—, vennootschaps— .....	473
—, verlies- en winstrekening .....	200	—, personeele .....	175/177, 474
—, inleggers en inlagen .....	198/201	—, de kleine .....	475/476
—, leeningen en achterstand .....	203/204	—, vermakelijkheidsbelasting .....	180
Afdeelingshoofdplaatsen enz. ....	21/22	—, accijnzen .....	477
Alphabetisme .....	103	—, statistiek recht .....	476
Ambtenaren, zie landsdienaren .....		—, zegel— .....	477/479
— der locale ressorten, zie personeel.		—, in- en uitvoerrechten .....	480/481
Arbeid .....	220/234	—, der zelfbesturen .....	490/491, 500/506
— in de gezamenlijke strafinr. ....	165	Besmettelijke ziekten — .....	61
Arbeiders in steenkolenontginningen ..	282	Bestuur, Staatsorganisatie .....	402/427
—, bij de fabrieken .....	293	Besturen, Zelf— .....	490/509
Arbeidsbeurzen .....	229/233	Betaalmiddelen in 's Lands kassen ....	328
Arm-, tucht- en opvoedingswezen ..	212/213	Betalingsbalans .....	397
Asfalt-gesteente .....	283	Bevloeiingswerken .....	251
Automobielen en motorrijwielen ...	385/387	Bevolking, hoofdbestanddeelen — telling	
—, invoer .....	387	1930 .....	11/14
Automobioldiensten .....	384	—, toeneming en dichtheid .....	15/18
<b>Baggerbedrijf</b> .....	359	—, gemiddelde jaarl. toeneming .....	19
Balans, betalings— .....	397	—, verhoudingscijfers der sexen .....	20
Balanscijfers der Banken .....	334	—, plaatselijke .....	21/22
—, Cultuurinstellingen .....	335	—, der partic. landen .....	23/25
—, Handelsinstellingen .....	336	—, zelfbestuursonderhoorigen .....	26/28
—, Mijnbouwondernemingen .....	337	—, indeeling naar den burgerlijken	
—, Scheepvaart — .....	338	staat .....	29/31
—, Spoor- en tramwegondernemingen. ....	339	—, indeeling naar de leeftijden .....	32/33
Bank, Javasche .....	330/333	—, nationaliteiten en landaarden ...	34/35
Banken, afdeelingen— .....	196/204	—, intellectueele toestand .....	80/108
—, desa— .....	205/206	—, economische en sociale toe-	
—, hulp— .....	187	stand .....	167/234
—, hypotheek .....	187, 342	—, der strafinrichtingen .....	161/164
—, postspaarbank .....	185	—, zoutwinning .....	285
—, spaar— .....	186	Bezoldigingen, Leger .....	409
Bankbiljetten .....	331	—, Zeemacht .....	418
Bankinstellingen, balanscijfers .....	334	—, burgerl. landsdienaren .....	422
Barometer .....	3/4	Bibliotheeken, volks— .....	104/105
Bedelaars, inrichtingen voor —, oude		—, lezerskring der volks— .....	106
lieden, gebrekkige .....	212	Blinden .....	79
Bedevaart, Mohammediaansche .....	129/130	—, inrichtingen tot verzorging van —	213
Bediening der Christelijke Kerken. ....	109/110	Bodembewegingen .....	10
Bedrijfsongevallen .....	299	Boschwezen, oppervl. productie en	
Bedrijven, openbare electriciteit— 300, 303/304		financiën .....	277
—, lands— .....	487/488	—, aankap .....	278
Begrooting, van het Land... 429/435, 452/456		—, boschoppervl. en timmerhoutpro-	
—, van het Land, werkelijke uitga-		ductie in de Buitengew. ....	279
ven en ontvangsten .....	436/451	Bouwgronden, oppervl. der— van de	
—, van de Vorstenlanden .....	490/491	Inl. bev. ....	252
—, van de landschapskassen .....	494/506	Buitengewone dienst .....	452/456
—, Inlandsche gemeenten .....	522	Burgerlijk Geneeskundig personeel ...	62/63
—, plaatselijke fondsen .....	522	Burgerlijke landsdienaren .....	420/427
Begrotingsrekeningen, historisch over-		—, niet in actieven dienst .....	423
zicht .....	428	— stand (Eur. en gelijkgestelden). ....	42/57
—, verdeling over Ned. en N.-I. ....	428	— strafrechtspraak .....	133/145
Belastingen, heffingen enz. ....	462/481	<b>Canon</b> , bedrag van den — .....	250
—, Landelijke inkomsten ... 462, 492, 508		Centrale Kas, Balans en Verlies en	
—, hoofdgeld .....	463, 492	winstrekening .....	195
		—, stortingen en disposities .....	195

Clearing omzetten .....	331	Geboorten (Eur. en gelijkgestelden). 44/46
Concessiehouders van landbouwond, landaarden .....	243	Geestelijken .....
Contracten van koelies (Oostk. v. Sum.)	223	Gemeenten, bevolking .....
Coöperaties, Inl. — .....	208/211	—, samenstelling der raden .....
Crediet-, munt- en bankwezen .....	328/344	—, personeel .....
Credietcoöperaties, Inl. — .....	210	—, schulden .....
Credietwezen, volks— .....	195/207	—, begrooting der Inl. ....
Crimineele statistiek .....	153/160	Geneeskundig Burgerlijk personeel ..
Cultuurinstellingen, balanscijfers— ..	335	—, militair — .....
<b>Dactyloscopie</b> .....	160	Geneeskundigen, particulieren .....
Delfstoffen, productie .....	283	Geographische ligging .....
Desabankbedrijf .....	205	Geogoste uitgestrektheden padi .....
Desaloemboengs .....	290	—, uitgestrektheden van de éénjarl-.....
Desa's, verdeling naar den vorm van het grondbezit .....	235	ge Inl. landb. gewassen .....
—, hoofdverdeling der — met comm. grondbezit naar den vorm daarvan ..	236	Gereformeerde Kerken .....
Diamant .....	283	Gevangenisstatistiek .....
Dichtheid der Inl. bevolking .....	15/16	Gevangenis, ontvangsten en uitga- ven .....
Dienst der Staatshuishouding, ge- wone .....	429/435	Gewassen, geogoste uitgestrektheden en prod. éénjarige Inl. — .....
—, buitengewone .....	452/456	—, verkregen product .....
—, werkelijke uitgaven en ontvang- sten .....	436/451	—, uitgestrektheden en productie van de niet door Inl. gedreven land- bouw .....
Diploma's, eind— .....	80/86	Gewestelijke vaartuigen .....
Disconto-rente en wisselkoersen .....	329	Gewestelijk overzicht der Landsuitga- ven en -inkomsten .....
Dokters, aantal .....	62/64	Gewone dienst der Staatshuishou- ding .....
Domeingrond, ontginning van — door Inl. ....	239	Gezondheidstoestand in de strafinrich- tingen .....
Doodsoorzaken, sterfte naar de — ...	50/53	Giro overwijzingen .....
—, der in de ziekeninr. behandelde en overleden lijdens .....	69	Godsdienstige genootschappen .....
—, der overleden militairen .....	413	Goederengeld .....
Doodstraf .....	151	Goud .....
Doofstommen .....	79	Gouvernements- landbouw ond., pro- ductie .....
Drinkwatervoorziening .....	77/78	Gratie .....
<b>Echtscheidingen (Eur. en gelijkgestel-   den)</b> .....	43	Grondbezit .....
Economische en sociale toestand der bevolking .....	167/234	—, Inl. — naar de uitgestrektheid en het aantal landrenteplichtige grond- bezitters .....
Eerediensten .....	109/132	—, mutatiën in het landrenteplich- tige .....
Effecten — koersen, index-cijfers van.	330	—, ontginning van domeingrond door Inl. ....
Eigendom, industrieele— .....	218	Gronden, rechtstoestand van de — voor den niet-Inl. landb. ....
Electriciteit, verbruik .....	303	—, huur van gronden .....
Einddiploma's .....	80/86	Grondgebied .....
Electriciteit en waterkracht .....	300/307	Grondhuur .....
Electriciteitsbedrijven, openbare	300, 303/304	<b>Handel</b> .....
Electrische leidingen, vergunningen—	300	Handeisbalans van N. I .....
Electrisch vermogen, primair — .....	301	Handelsvloot, grootte der .....
Erfpacht voor grooten en kleinen land- bouw .....	240/241	—, in vrouwen enz. ....
Erfpachtperceelen, canon der — .....	250	Handelsinstellingen, balanscijfers— ..
Erfpachters, landaard .....	242/243	Handelsverkeer, intergewestelijk ...
Erkenningen .....	54/57	Havengelden .....
<b>Fabrieken en stoomketels</b> .....	289/299	Haven- en loodsdienslen .....
—, overzicht der fabrieken .....	289/293	Havens van lossing en verscheping ...
—, arbeiders .....	298	—, scheepvaartverkeer der .....
Fabrieksnijverheid .....	289/299	—, outillage der .....
Faillissementen .....	215/217	—, financiële uitkomsten der .....
Films, ingevoerde .....	108	—, vaartuigen voor vervoer in de —
Financiën van den Dienst van het Boschwezen .....	277	Heerendiensten .....
Financiën — Staats .....	398/400, 428/489	

## ZAAKREGISTER.

Hoofdgeld .....	463, 492	—, handel in .....	213
Hoofdplaatsen .....	21/22	—, inr. voor verweerde en verlaten, verwaarloosde en misdadige— .....	212
Hooggerechtshof, gratie verzoeken .....	159	Klapzaken, aantal .....	225
Hospitalen .....	65/67	Koeliebevolking, loop der — op de on- dern. in de Btg. ....	222
Huiden, in- en uitvoer .....	275	Koelies, contracten .....	223
Huisvesting, Naaml. venn. v/d .....	182	—, overtredingen, gepleegd door de contract — (Oostk. van Sum.) .....	224
Huishoudelijke uitgaven .....	327	—, klachten van — wegens „slaan” ...	225
Hulpbanken .....	187	—, aanvallen van — op toezichthou- dend personeel .....	226
—, predikers .....	116/117	—, van Java naar de verschillende Euitengewesten vertrokken of daar- van teruggekeerde .....	227
Huwelijken (Eur. en gelijkgestelden) ..	42/43	—, naar 't buitenl. vertrokken of daarvan teruggekeerd .....	228
Hypotheekwezen .....	342	Koeliewerving .....	227/228
<b>Identificaties en signalementen</b> .....	160	Koersen, wissel — en disc. rente .....	329
Immigratie, aantal en beroep .....	37/39	Kolonisatie .....	41
In- en herintelingen tegen pokken ...	74	Koopvaardijvloot, grootte der — .....	345
Indeeling, administratieve .....	402/403	Krankzinnigenverpleging, verpleegden. 70	71
Index-cijfers der groothandelsprijzen ..	325	—, voornaamste ziekten .....	71
—, van uitvoer artikelen .....	325	Krankzinnigengestichten, financieele bijzonderheden .....	73
—, der kleinhandelsprijzen .....	326	<b>Landaarden der bevolking</b> .....	34/35
—, vracht — .....	326	—, der erfpachters .....	242/243
— van effecten-koersen — .....	330	—, der houders van landbouwcon- cessies .....	243
Industrieel eigendom .....	218	Landbouw .....	235/269
Inkomstenbelasting .....	167/173, 472, 493	—, Inl. — van Java en Madoera. 252/256	252
—, verdeling in inkomensgroe- pen — .....	167/173	—, oppervl. der bouwgronden .....	252
Inschrijvingen, van handels- en fa- brieksmerken .....	218	—, ontginning van domeingrond door Inl. ....	239
Inspectie, arbeids- en koeliewer- ving .....	222/228	—, padi, geoogste uitgestrektheden... 253	253
Instellingen van voorzorg .....	185/211	—, Inl. gewassen, geoogste uitge- strektheden .....	254/255
Intellectueele toestand der bevol- king .....	80/108	— gewassen, verkregen product .....	256
Intergewestelijk handelsverkeer ...	315/317	— niet gedreven door de Inl. bevol- king .....	257/267
In vrijheidstellingen, voorwaardelijke ...	166	—, areaal van uitgegeven gronden ... 257	257
Invoer — van automobielen en motor- rijwielen .....	387	—, ondern. ingedeeld naar den rechtstoestand der gronden .....	258/261
—, waarde van den — .....	308	—, de met de verschillende gewas- sen beplante uitgestrektheden en producties .....	262/266
—, door particulieren .....	309	—, rechtstoestand van de gronden, uitgegeven voor den niet-Inl. ....	240/241
—, naar de voornaamste havens ...	313	— producten, uitvoer .....	268/269
—, door het Gouvernement .....	318	Landbouwcoöperaties .....	211
—, vee en huiden .....	275	Landelijke inkomsten .....	462, 492, 508
Invoerrechten .....	480/481	Landrenteplichtig grondbezit, uitge- strektheid en aantal grondbezitters... 237	237
Irrigatiewerken .....	251	—, mutatiën in het — .....	238
<b>Javasche bank, middencijfers der be- langrijkste rekeningen</b> .....	330	Landrente, zie Landelijke inkomsten	
—, giro-overwijzingen en clearing omzetten .....	331	Landsbedrijven, financieele uitkom- sten .....	487/488
—, aantal bankbiljetten in omloop ...	331	Landsinkomen, verloop van het .....	398
—, afgegeven bankwissels .....	332	Landsuitgaven en inkomsten — gewes- telijk overzicht der — .....	459/461
—, muntbiljetten in omloop .....	332	—, verloop van de — .....	400
—, metaalvoorraad .....	333	Landschapskassen .....	494/506
—, kapitaal en bedrijfsresultaten ....	332	Landsdienaren, burgerlijke — .....	420/427
<b>Kassen, 's Lands, betaalmiddelen in —</b>	328	— niet in actieven dienst .....	423
Kennis van lezen en schrijven en der Ned. taal .....	103	—, onaangezuiverde schulden .....	423
Kerken, Christelijke — bediening der 109/110	110		
—, Ind. Prot., Eur. gemeenten ...	111/112		
—, Ind. Prot., Inl. gemeenten ...	113/117		
—, Gereformeerde — .....	122		
—, Roomsche Kath. ....	123/127		
Ketels, in gebruik zijnde .....	294/295		
—, herkomst der nieuwe — .....	297		
Keuringsstatistiek van de militie .....	410		
Kinderen, erkende en gewettigde ...	54/57		

—, reizende op Gouv. rekening ...	40, 424	—, sterkte der —	410
Landstorm, leger .....	411	—, sterkte der zee —	416
—, zeemacht .....	416	Misdrijven .....	133/151
Leeftijden, indeeling der bev. naar		Mohammedaansche bedevaart .....	129/130
de — .....	32/33	Mohammadjah, geldelijke verantwoor-	
Leeningsschulden van N.-I., vaste .....	457	ding van — .....	132
—, vlottende staatsschuld .....	458	Monogamie .....	36
—, overzicht der N.-I. schuld .....	458	Moskeekassen .....	131
—, van locale ressorten .....	519/521	Motorrijwielen .....	385/387
Leerkrachten .....	80/86	Muntbiljetten .....	332
Leerlingen .....	80/86	Muntwezen .....	328
—, naar de gewesten .....	87/91	Mijnbouwondernemingen, balanscijfers.	337
Leger, sterkte der landmacht .....	406	<b>Naamlooze vennootschappen, uitsluitend</b>	
—, materieel .....	406	in N.-I. werkende .....	340/341
—, werving in Nederland .....	407	Nalatenschappen, waarde der — waar-	
—, aanvulling in N.-I. .....	407	van recht van successie is betaald ...	178
—, winsten en verliezen aan offi-		— vrijgestelde bedragen der .....	179
cieren .....	408	Nationaliteiten en landaarden .....	34/35
—, winsten en verliezen aan onder-		Nederl. taal, kennis van — .....	103
officieren en minderen .....	408	Niet-Inlandsche landbouw, rechtstoe-	
—, leerlingen der K. M. A .....	409	stand van de gronden .....	240/241
—, groepeerling naar de bezoldigingen	409	Nijverheid, verzamelings— .....	280/307
—, sterkte der militie .....	410	—, fabrieks .....	289/307
—, keuringsstatistiek der militie ...	410	<b>Onderdeelen der Staatsh. (uitg. en</b>	
—, Landstorm .....	411	ontv.) .....	436/451
—, Reserve-officieren .....	411	Ondern. ingedeeld naar den rechtstoe-	
—, Inl. hulpkorpsen .....	412	stand der gronden .....	258/261
—, verpleegden, afgekeurden en over-		Onderstand genietende gewezen lands-	
leden .....	413	dienaren .....	423, 425/426
—, gymnastiek en sport .....	414	Onderwijs .....	80/102
Leprozeriën .....	72	—, scholen, leerkrachten, leerlingen	80/86
Levensonderhoud, kosten van .....	326/327	—, gesubsidieerde scholen .....	94/102
Levensverzekeringsmijnen .....	343/344	—, uitgaven .....	401
Lezen en schrijven, kennis van — .....	103	Ongevallen, aan personen overkomen	
Locale ressorten en vertegenw. licha-		door treinen .....	382/383
men; samenstelling der raden .....	510	—, bedrijfs .....	299
—, id. der Regentschapsraden ...	511/512	Onweders .....	6/7
—, personeel, aantal .....	513/515	Opbrengst van gronden, door den Lande	
—, personeel, uitgaven .....	516/518	uitgegeven .....	470/471
—, geconsol. leeningsschulden ...	519/521	—, door de zelfbesturen uitgegeven	500/506
Loemboengs, desa .....	206	Opium-regie, debiet .....	482
Loods, haven- en —diensten .....	357	—, opbrengsten .....	483
Loon, gemiddeld dag— van fabrieks-		—, verbruikers .....	484/485
koelies in de suikerindustrie .....	220	—, aangehaald .....	486
Loonen, gemiddelde — van het Inl.		Oppervl. der bouwgronden van de Inl.	
personeel en werkvolk in de suiker-		bevolking .....	252
industrie .....	220	— van de gewesten .....	1/2
— van de inheemsche werklieden op		Opvoedings-, tucht- en armwezen ...	212/213
de ondern. ter Oostk. van Sum. ....	221	Organisatie, Staats .....	402/427
Loterijen .....	213	Overtredingen, gepleegd door de con-	
Luchtvaart .....	387/388	tractkoelies (Oostk. van Sum.) .....	224
Lijders, in de ziekeninr. behandelde ...	68	Oververhitters .....	296/297
<b>Mangaanerts</b> .....	283	<b>Padi, geogoste uitgestrektheden sa-</b>	
Marine, Gouvernements .....	419	wah — .....	253
—, personeel der Koninklijke .....	414	Pandhuizen, Gouv. en Licentie, alge-	
—, materieel der Koninklijke .....	415	meen overzicht .....	188/189
Melkerijen .....	272	—, Gouv. en Licentie, beleende pan-	
Merken, inschrijvingen van handels-		den .....	190/191
en fabrieks— .....	218	—, Gouv. en Licentie, geloste pan-	
Metaalvoorraad .....	333	den .....	192/193
Meteorologie .....	3/10	—, geloste kleine panden .....	194
Meteorologische waarnemingen .....	3/5	Panglongs, aantal .....	226
Militair geneesk. dienst .....	64	—, productie .....	279
Militaire strafrechtspraak .....	146/151		
Militie, keuringsstatistiek .....	410		

## ZAAKREGISTER.

Particuliere (Civiele) geneeskundigen	62/63	Rechtspraak, Gouv. straf— tegen	
—, landen, opgezetenen	23/25	burgers	133/145
—, terugkoop	241	—, militaire straf—	146/150
Pensioen genietende gewezen lands-		Rechtstoestand van de gronden, uitge-	
dienaren	425/426	geven voor den niet-Inlandschen	
Pasteur, instituut	75	landbouw	240/241
Pensioenfonds — de eigen	426	Rechtswezen	133/166
— voor Weduwen en Weezen en voor		Reëngagementscontracten, koelies	
Eur. locale ambt	427	(Oostk. van Sum.)	223
Pers	107	Regendagen	8/9
Personeele belasting	175/177, 474	Regenval	9
Personeel, burgerlijk geneeskundig...	62/63	—, gemiddelde	8
—, militair geneeskundig	64	Regentschappen bevolking	11//13
—, der locale ressorten, aantal	513/515	—, oppervlakte	1/2
—, der locale ressorten, uitgaven	516/518	—, samenstelling der raden	511/512
Pest, aantal gevallen	61	—, personeel	513/518
Pestbestrijding	76	—, schulden	519/521
Petroleum	284	Reizigersverkeer met het buitenland	40
Physieke personen, aangeslagen in de		Reparatie-inrichtingen en scheepswer-	
inkomstenbelasting	167/173	ven	360/363
Plaatselijke bevolkingen	21/22	Reserve officieren (Leger)	411
Plaatselijke fondsen, begrooting der—	522	—, (Vloot)	417
Pokken, in- en herinrentingen tegen	74	Ressorten, locale— en vertegenw.	
Politie	404/405	lichamen	510/521
Polygamie	36	Rietsuiker	267
Post, telegraaf en telefoon	388/396	Roomsch Katholieke Kerk, bediening	
—, geldelijke uitkomsten	396	der	110
Postdienst, Gouv.	388/392	—, lidmaten der	123/127
—, binnenl. postverkeer	388/389	Salarissen burg. landsd	422
—, buitenl. postverkeer	390	—, personeel Leger	409
—, postkwitantien	391	—, personeel Marine	418
—, postwissels	392	Scheepswerven	360/363
—, postpakketten	392	Scheepvaart	345/365
Postspaarbank	185	Scheepvaartverkeer der havens	348/349
Prauwenvereen	364/365	—, aandeel der vlaggen	346/347
Predikanten	109	—, naar landen van herkomst en	
Priesters	110	bestemming	350
Producten, landbouw— uitvoer	268/269	Scheepvaartmijnen	351/353
—, —, bestemming der uitvoer-		—, balanscijfers	338
de—	314	Scholen	80/86
Productie, tin	280	—, gesubsidieerde	94/102
—, steenkolen	281/282	—, naar de gewesten	87/91
—, andere delfstoffen	283	Schoolbevolking, verhouding tot de	
—, ruwe petroleum	284	landsbevolking	92/93
—, aardgas	284	Schrijven, kennis van lezen en—	103
Protestantsche Kerk, bediening der	109	Schulden, onaangezuiverde — van ge-	
—, lidmaten der—	111/117	wezen landsdienaren	423
Protestantsche zending	118/121	—, leenings—, vaste	457
Provincies, samenstelling der raden	510	—, vlottende staats—	458
—, personeel	513/518	—, overzicht der N.-I.—	458
—, schulden	519	Sexen, verhouding der —	20
Prijzen	319/327	Signalementen en identificaties	160
—, kleinhandels— en pasar—	319/320	Slacht, gewone— en nood—	273
—, groothandels—	321/324	Spaarbank, post—	185
—, indexcijfers der groot- en klein-		Spaarbanken	186
handels—	325/326	Spaarkasondernemingen	187, 342
Quarantaine — inrichtingen	75	Spoor- en tramwegen, exploitatie	366/373
Raden, samenstelling der locale —	510	—, financiële gegevens	374/381
—, samenstelling der regent-		—, ongevallen	382/383
schaps—	511/512	—, automobieldiensten	384
Radiografisch verkeer	394	—, (Staats—) aanlegkosten	489
Radiotelefonisch verkeer	395	—, balanscijfers	339
Radio-ontvangtoestellen	396	Staats, organisatie	402/427
Rechten, in- en uitvoer—	480/481	—, financiën	398/400, 428/489
STAT. JAAROVERZICHT,		Staatshuishouding, gewone dienst..	429/435

—, uitgaven en ontvangsten .....	436/451	—, gewestelijke .....	419
—, buitengewone dienst .....	452/456	—, der Gouv. Marine .....	419
—, gewestelijk overzicht der uitga-		Vakverenigingen .....	234
ven en ontvangsten .....	459/461	Vee, groot— .....	270/271
Stakingen .....	234	—, klein— .....	272
Statistiek, crimineele .....	133/160	—, aanwezig op de melkerijen .....	272
—, gevangenis .....	161/166	—, slacht— .....	273/274
—, recht .....	476	—, op de veepasars verhandeld .....	275
Steenkolenproductie .....	281/282	—, ziekten, besmettelijke .....	276
Sterfte (Eur. en gelijkgestelden) naar		—, in- en uitvoer .....	275
de leeftijden .....	47/49	Veemen .....	364/365
— naar de doodsoorzaken .....	50/53	Veeën, prauwen— .....	364/365
— onder de Inl. bevolking .....	58	Vennootschappen, uitsluitend in N.-I.	
— gemiddelde — per kwartaal .....	59	werkzaam .....	340/341
— in de voornaamste plaatsen — ...	60	—, balanscijfers der voornaam-	
— onder de in de ziekeninr. behan-		ste — .....	334/339
delde lijdens .....	68/69	—, voor de Volkshuisvesting .....	182
Stoomketels en fabrieken .....	289/293	Vennootschapsbelasting .....	473
—, in gebruik zijnde .....	294/295	Verbruikscöoperaties, Inl. — .....	209
Stoomtoestellen, in gebruik zijnde .....	296	Verdiensten der veldkoelies op de	
—, land van vervaardiging .....	297	tabaksondern. (Oostk. van Sum.) ...	221
Strafinrichtingen, — bevolking ....	161/164	Vergunningen tot vestiging .....	39
—, arbeid en gezondheidstoestand ...	164	Vergunningen voor den aanleg en het	
—, ontvangsten en uitgaven der .....	165	gebruik van electr. leidingen .....	300
Strafrechtspraak, tegen burgers ...	133/145	— voor het gebruik van water-	
—, militaire .....	145/150	kracht .....	305/307
Subsidies, aan particuliere scholen. 94/102		— voor radio-ontvangtoestellen .....	396
Successierecht, nalatenschappen, waar-		Verkeersmiddelen te land .....	366/387
van — betaald is .....	178	Verkeerswezen .....	345/396
—, vrijgestelde bedragen van nala-		Verlof van landsdienaren .....	40, 424
tenschappen, waarvan — betaald is ...	179	Verlossingen .....	74
Suikerindustrie, gem. dagloon van		Vermaak, ingevoerde films .....	108
fabriekskoelies in de — .....	220	—, toegangsbewijzen voor vermake-	
—, Inl. pers. en werkvolk in de —		lijkheden .....	180
werkzaam .....	220	Veroordeelden, naar de misdrijven. 133/151	
—, huur van grond door de — ...	244/250	—, voorwaardelijke .....	152/159
—, productie .....	267	—, naar de militaire delicten ..	146/150
<b>Telefoondienst, Gouv. ....</b>	<b>395/396</b>	Verponding .....	174, 466/469
<b>Telegraafdienst, Gouv. ....</b>	<b>393/394</b>	—, Inlandsche .....	465
—, Gouv., radiografisch verkeer ...	394	Vertegenw. lichamen en locale ressor-	
Temperatuur .....	3/4	ten .....	510/521
Tinproductie .....	280	Verzamelingsnijverheid .....	280/288
Toelatingskaarten .....	37	Verzekeringsmijnen, levens— .....	343/344
Toeneming en dichtheid der bevol-		Vestiging, vergunning tot .....	39
king .....	15/18	Visschersverenigingen .....	207
Toeneming, gemiddelde jaarl. — in		Vochtigheid, betrekkelijke .....	5
percentages .....	19	Voedingsmiddelen, verbruik per hoofd. 184	
Tramwegen .....	366/383	Volkscredietwezen .....	195/211
—, ondernemingen, balanscijfers ....	339	—, gezondheid .....	62/79
Tucht-, opvoedings- en armwezen... 212/213		Volksbibliotheken .....	104/106
<b>Uitvoer, waarde van den — .....</b>	<b>308/309</b>	—, huisvesting .....	181/182
—, door particulieren .....	311/312	Voogdij en voorloopige voogdij .....	215
—, gespecificeerd naar de havens ...	313	Voogdikinderen .....	212
—, gespecificeerd naar landen van		Voortbrenging .....	235/307
bestemming .....	314	Voorwaardelijke veroordeelingen ...	152/159
—, door het Gouvernement .....	318	—, invrijheidstelling .....	166
—, vee en huiden .....	275	Voorzorg, instellingen van — .....	185/211
—, landbouwproducten .....	268/269	Vorstenlanden op Java .....	490/493
Uitvoerrechten .....	480/481	Vracht — indexcijfers .....	326
<b>Vaartuigen voor 't vervoer op riv. en</b>		Vroedvrouwen .....	74
<b>binnenwateren .....</b>	<b>354</b>	Verplegers(sters) .....	62/64
—, voor hei vervoer in de havens en		Vulkanische verschijnselen .....	10
op de reeden .....	358	<b>Waarde van den in- en uitvoer .....</b>	<b>308</b>
		Waarnemingen, meteorologische .....	3/5
		Waterkracht en electriciteit .....	300/307



## ZAAKREGISTER INDEX.

—, leidingen .....	77/78	—, landstorm .....	416
—, werken, Staats— .....	302	—, Reserve officieren .....	417
—, op partic. landerijen .....	302	Zeevaart .....	345/351
—, vergunningen .....	305/306	Zegelbelasting en -verkoop .....	477/479
—, concessies .....	307	Zelfbesturen, de Vorstenlanden op	
Weduwen- en weezenfondsen .....	427	Java .....	490/493
Weeskamerdienst .....	214/217	—, in de Buitengewesten .....	494/509
—, gelden in beheer .....	214	—, onderhoorigen .....	26/28
Welvaart, uiterlijke teekenen .....	117/184	Zending .....	118/121
Werven, scheeps— .....	360/363	Ziekten, besmettelijke .....	61
Werving, — van koelies .....	227/228	—, besmettelijke vee— .....	276
Wettigingen .....	54/57	—, en sterfte onder in ziekeninr.	
Wind, — richting, — snelheid .....	6/7	behandelde lijders .....	68/69
Wisselkoersen en disc. rente .....	329	—, en sterfte in het leger .....	413
Woningtypen .....	181	Ziekeninrichtingen .....	65/67
Woningbouw, door N. V. voor de Volks-		—, financieele bijzonderheden .....	73
huisvesting .....	182	Zilver .....	283
—, verhuur van gronden voor .....	183	Zonneschijn .....	3/4
<b>Ijkwezen</b> .....	219	Zout, winning .....	285
<b>Zeemacht</b> .....	414/419	—, verbruik .....	286/287
—, militie— .....	416	—, financieele uitkomsten .....	288
		Zwavel .....	283

## INDEX.

Accident-industrial .....	299	Area, Gov. grounds expl. by Natives ...	239
— by trains .....	382/383	Army, strength of the — .....	406
Accouchements by Government mid-		—, material of the — .....	406
wives .....	74	—, enlistment in the Netherl. ....	407
Acknowledgments of illegitimate chil-		—, replenishment in the N. E. I. ...	407
dren .....	54/57	—, officers entering and leaving the—	408
Administrative units — .....	402/403	—, non-commissioned-officers en-	
Age of the population .....	32/33	tering and leaving the — .....	408
Agriculture .....	235/269	—, students at the R. M. A. ....	409
—, legal state of the grounds for the.....		—, salaries .....	409
non-Native— .....	240/241	—, strength of the militia (conscripts)	410
Agriculture co-operative societies (Nat.)	211	—, examination-statistics of the mili-	
Agricultural produce, export of ...	268/269	tia (conscripts) .....	410
Agriculture, Native — of Java and		—, strength of the landsturm .....	411
Madura .....	252/256	—, strength of the reservistofficers ..	411
—, Non-Native .....	257/267	—, Nat. auxiliary corpses .....	412
—, area of hired grounds .....	240/249	—, diseases rejections and death .....	414
—, area of leased grounds-estates ...	257	—, gymnastics and sports .....	414
—, estates divided acc. to the legal		Articles, import by trade .....	309/310
state of their grounds .....	258/261	—, export by trade .....	308/309, 311
—, planted areas and produce ...	262/265	Asphalt .....	283
—, Gov. estates .....	266	Assessments in the incometax .....	167/173
Air, pressure .....	3/4	Associations, fishermen's — .....	207
Allotments, quitrent of — .....	250	Automobile-services .....	384
Amusement, films imported .....	108	Aviation .....	387/388
—, admission-cards on which enter-		<b>Balance figures of the ltd. compa-</b>	
tainment-tax was due .....	180	nies .....	334/339
Apparatus, steam— .....	296/297	Balance of payments .....	397
Area of the provinces .....	1/2	Balance of trade .....	308
— of Native arable lands .....	252	Bank, Java— .....	330/333
Areas, harvested — of sawahpaddy ...	253	Banks, balance-figures of the prin-	
Area, harvested — of the principal Nat.		cipal— .....	334
annual crops .....	254/255	—, Central-for people's creditbanks ..	195
Areas, the Native landownership acc.		—, desa and desapaddy— .....	205/206
to the — .....	237		

- , people's credit— ..... 196/204  
 —, postoffice savings— ..... 185  
 —, savings— ..... 186  
 —, savings— and provident ..... 187  
 —, savings-bank-institution ..... 187  
 —, mortgage— ..... 187, 342  
 Banking, currency and credits ..... 328/344  
 Bankruptcies ..... 215/217  
 Births, Eur. and ass. persons ..... 44/45  
 Blind, persons ..... 79  
 —, homes for ..... 213  
 Boilers and factories ..... 289/299  
 —, number of — in use ..... 294/295  
 —, origin of the new— ..... 297  
 Budget, historical survey ..... 428  
 —, division between the Neth. and  
 the N. E. I. .... 428  
 —, ordinary service ..... 429/435  
 —, extraordinary service ..... 452/456  
 —, real expenses and revenues ... 436/451  
 —, provincial survey of real expen-  
 ses and revenues ..... 459/461  
 — of the Nat. States on Java ... 490/491  
 — of the Nat. States treasuries in  
 the Outerprovinces ..... 494/506  
 — of the Nat. municipalities ..... 522  
 —, of the local funds ..... 522  
 Building-grounds, area of — ..... 183  
 Butchering, usual — and emer-  
 gency — ..... 273/274
- Cane, sugar** ..... 267  
 Cash. i. h. the treasury off. .... 328  
 Cattle, stock of — ..... 270/272  
 —, big— ..... 270/271  
 —, small— ..... 272  
 — on milkfarms ..... 272  
 —, butchering of — ..... 273/274  
 — sold on the markets ..... 275  
 —, infectious — diseases ..... 276  
 —, import and export ..... 275  
 Causes of death, Eur. and ass. persons 50/53  
 —, in some hospitals ..... 69  
 Census 1930 ..... 11/14  
 Certificates-final ..... 80/86  
 Children, acknowledged and legitima-  
 ted ..... 54/57  
 —, institutions for orphaned —,  
 abandoned —, ragged — and mis-  
 demeanant — ..... 212  
 —, traffic in ..... 213  
 Churches, Christian, ministers of the 109/110  
 —, N. E. I. Prot. Eur. part ..... 111/112  
 —, —, the non Eur. part ..... 113/117  
 —, Reformed ..... 122  
 —, Roman Catholic— ..... 123/127  
 Civil medical service ..... 62/63  
 Civil public functionaries ..... 420/427  
 Civil condition of the population ..... 29/31  
 Civil offenders ..... 133/145  
 Clearing ..... 331  
 Coal, output of— ..... 281/282  
 Commerce ..... 308/318  
 Communal landownership ..... 236  
 Communication ..... 345/388  
 — on land ..... 366/388
- Companies tax ..... 473  
 —, limited — balance figures .... 336/339  
 —, limited excl. working in the  
 N. E. I. .... 340/341  
 Concessions, tenants of agric. —, na-  
 tionality ..... 243  
 Consumers co-operative societies, Na-  
 tive — ..... 209  
 Consumption of the principal food-  
 stuffs— ..... 184  
 Contracts and reëngagements ..... 223  
 Coolies, contract — sentenced for—  
 transgressions (Eastc. of Sum.) ..... 224  
 —, complaints of — because of slap-  
 ping ..... 225  
 —, assaults of — on surveying per-  
 sonnel ..... 226  
 —, contract — from Java depart-  
 ed for or returned from the Outer-  
 provinces ..... 227  
 —, departed for or returned from  
 abroad ..... 228  
 —, recruiting of — and labourin-  
 spection ..... 227/228  
 — on estates in the Outerprov. .... 222  
 Co-operative societies, Native — ... 208/211  
 Costs of living ..... 326/327  
 Councils, representative — and local  
 units ..... 510/521  
 —, composition ..... 510/512  
 Court, supreme ..... 159  
 Court martial ..... 146/151  
 Creditbanks, people's —; balance sheet 196  
 —, —; loss and profit ..... 197  
 —, —; depositors and deposits 198/202  
 —, —; loans and arrears ..... 203/204  
 Credit, co-operative societies (Nat.) ... 210  
 Criminal offences ..... 133/151  
 — statistics ..... 133/160  
 Crops, harvested area of the principal-  
 Nat. annual — ..... 254/255  
 —, approximate production of the— 256  
 —, planted areas and produce ..... 262/266  
 —, Gov. estates ..... 267  
 Crude oil, production ..... 284  
 Cults ..... 109/132  
 Currency, banking and credits ..... 328/344  
 Custody, guardianship and — ..... 214/215  
 —, children ..... 212
- Dactyloscopy** fingerprint slips and  
 identifications ..... 160  
 Deaf-mutes ..... 79  
 Deathrate, annual — of the principal  
 towns ..... 60  
 Deaths, Eur. and ass. persons ..... 47/53  
 —, Native population ..... 58/60  
 Debts of the N. E. I.; consolidated  
 loans ..... 457  
 —; floating— ..... 458  
 —; statement of the total N. E. I. ... 458  
 Debts, consolidated loans (local  
 units) ..... 519/521  
 Density of the Native population ..... 15/16  
 Desa's-division acc. to form and landed  
 property ..... 235

## INDEX.

- Desabanking ..... 205  
 Desa-paddybanks ..... 206  
 Diamond ..... 283  
 Diplomas, final examinations and —, 80/86  
 Discount, rate of — ..... 329  
 Diseases, in hospitals ..... 68/69  
 —, in the army ..... 413  
 —, infectious ..... 61  
 —, — cattle — ..... 276  
 Divorces, Eur. and ass. persons ..... 43  
 Dockyards ..... 360/363  
 Doctors of the Civil Medical Service. 62/63  
 —, private ..... 62/63  
 Dredging works, the Gov. .... 359  
 Drinkingwater supply ..... 77/78  
 Dutch language — Literacy and know-  
 ledge of the ..... 103  
 Duties, harbour — ..... 356  
 —, goods — ..... 356  
 —, statistics — ..... 476  
 —, stamp — ..... 477/479  
 —, succession — ..... 475  
 —, import and export — ..... 480/481  
 Dwellings, types of — ..... 181
- Earthquakes and earth-tremors** ..... 10  
 Economic and soc. condition of the  
 population ..... 167/238  
 Education ..... 80/102  
 —, schools, teachers, pupils and  
 final certificates ..... 80/86  
 —, subsidized schools — ..... 94/102  
 —, expenses on ..... 401  
 Electricity, consumption of — ..... 303  
 Electricity and waterpower ..... 300/307  
 Electrical transmission, grants for  
 construction and use of — ..... 300  
 —, working public — establishments. 300  
 — power, primary — ..... 301  
 Electric utilities, public — ..... 303/304  
 Entertainment-tax ..... 180  
 Estate companies, balance figures ..... 335  
 Estates divided acc. to the legal state  
 of their grounds ..... 240/241, 258/261  
 —, of the Gov. .... 266  
 —, on which succession duties were  
 paid ..... 184  
 Examinations, final — and diplomas. 80/86  
 Exchange, rate of foreign — ..... 329  
 Excises ..... 477  
 Expenses, Gov. — ..... 400  
 Export by trade ..... 308/309, 311/312  
 — from the principal ports ..... 313  
 — acc. to destination ..... 314  
 — by Government ..... 318  
 — of cattle and hides ..... 275  
 — of agricultural produce ..... 268/269  
 Extra-ordinary service ..... 452/456
- Factories and boilers** ..... 289/307  
 — under the factory-act ..... 289/293  
 — labourers ..... 298  
 Ferry-companies ..... 364  
 Films, imported ..... 108  
 Final certificates ..... 80/86  
 Finances of the State ..... 398/400, 428/489  
 —, of the Native States ..... 490/506
- Fingerprint slips ..... 160  
 Fishermen's associations ..... 207  
 Foodstuffs, consumption ..... 184  
 Forest Service, areas, production and  
 finances ..... 277  
 —, produce and sale..... 278  
 —, areas and yield in the Outer-  
 provinces ..... 279  
 Freights, index numbers — ..... 326  
 Functionaries, civil public — ..... 420/427  
 —, public — not in active service ... 423  
 —, non paid — of debts to the Land. 423  
 —, travelling at Gov. expense ... 40, 424
- Geographical situation** ..... 1/2  
 Gold ..... 283  
 Goods, dues ..... 356  
 Government of the State, organisa-  
 tion ..... 402/427  
 —, finances ..... 398/400, 428/489  
 — enterprises (financial results) 487/488  
 —, estates ..... 266  
 Gov.-grounds, hire of — ..... 183  
 —, exploitation of — by Natives ... 239  
 —, railways cost of construction .... 489  
 Grants for construction and use of  
 electrical transmission etc. .... 300  
 — for the use of waterpower .... 305/307  
 Groundtax ..... 174, 466/469  
 —, for Natives ..... 465  
 Guardianship ..... 215
- Harbours — and pilot service** ..... 357  
 —, dues ..... 356  
 —, see also ports .....  
 Health conditions ..... 62/79  
 Health in all prisons ..... 164  
 Hides, import and export ..... 275  
 Hire of Native arable grounds ..... 244/249  
 —, of Gov. grounds ..... 183  
 Homes for beggars, aged and infirmed. 212  
 Hospitals ..... 65/67  
 —, admissions and deaths ..... 68/69  
 —, financial particulars ..... 73  
 Houses, types ..... 181  
 —, tax on — ..... 175/177, 474  
 Housing companies ..... 182  
 Humidity, relative ..... 5
- Identifications** ..... 160  
 Immigration ..... 37/39  
 Import by trade ..... 308/310, 312  
 — into the principal ports ..... 313  
 — by Government ..... 318  
 — of motorcars and — cycles ..... 387  
 — of cattle and hides ..... 275  
 Import- and exportduties ..... 480/481  
 Incometax, assessments — ..... 167/173  
 Incometax ..... 470, 493, 508  
 Increase and density of the population 15/18  
 —, average annual — of the popula-  
 tion in here. .... 19  
 Indexnumbers of the wholesale  
 prices ..... 325/326  
 — of the retail prices ..... 326  
 —, of costs of living ..... 326

- , of freights ..... 326  
 —, of security values ..... 330  
 Industrial titles ..... 218  
 — accidents ..... 299  
 Industry, factories ..... 289/307  
 —, mining — ..... 280/284  
 Inheritances ..... 178/179  
 Insane-asylums ..... 70  
 —, principal diseases ..... 71  
 —, financial particulars ..... 73  
 Inspection, labour — and recruiting of coolies ..... 222/228  
 Institution for orphaned, abandoned, ragged and misdemeanant children ..... 212  
 — (s), Provision ..... 185/211  
 Insurance companies, life — ..... 349/350  
 Intellectual state of the population. 80/108  
 Interprovincial trade ..... 315/317  
 Irrigationworks ..... 251
- Java-bank**, averages of the most important accounts ..... 330  
 —, transfers and clearing ..... 331  
 —, number of notes in circulation ... 331  
 —, drawings and transfers ..... 332  
 —, treasury notes in circulation .... 333  
 —, metal stock ..... 334  
 —, capital and financial results ..... 334  
 Justice ..... 133/166
- Labour** ..... 220/234  
 —, in alle prisons ..... 164  
 —, exchanges ..... 229/233  
 —, statute ..... 464, 493, 509  
 Labourers, tin-mining ..... 280  
 —, coal-mining ..... 282  
 —, in the factories ..... 298  
 Labourinspection ..... 227/228  
 Landed property ..... 235/250  
 Landownership, main distribution of the Nat. villages with communal —. 236  
 —, the Native — under landtax ..... 237  
 —, mutations in the Native — ..... 238  
 Landtaxes — Native ..... 462, 492, 508  
 Landsturm ..... 411, 416  
 Legal state of the grounds for the non-Nat. agriculture ..... 240/241  
 Legitimation of illegitimate children 54/57  
 Leperasylums ..... 72  
 Libraries, popular — ..... 104/105  
 —, readers at the popular — ..... 106  
 Life-insurance companies ..... 343/344  
 Literacy and knowledge of the Dutch language ..... 103  
 Living, costs of ..... 326/327  
 Local funds, budgetfigures ..... 522  
 Local units, composition of the councils ..... 510/512  
 —, personnel number ..... 513/515  
 —, —, expenses ..... 516/518  
 —, consolidated loans ..... 519/521  
 Longlease-rights, tenants of — ..... 242/243  
 Lotteries ..... 213
- Manganese ore** ..... 283  
 Marine, Government — ..... 419  
 — traffic, share of diff. nations. 348/349
- , acc. to countries of origin and destination ..... 350  
 Marriages among Eur. and assimilated persons ..... 42/43  
 Measures-Verification of — ..... 219  
 Medical, civil — personnel ..... 62/63  
 —, military personnel ..... 64  
 —, private — personnel ..... 62/63  
 Mercantile marine, number and tonnage ..... 345  
 Metal stock ..... 334  
 Meteorology ..... 3/10  
 Meteorological observations ..... 3/5  
 Midwives, government —, accouchements by ..... 74  
 Military medical service ..... 64  
 Militia, strength of the — ..... 410, 416  
 —, examination-statistics of the —. 410  
 —, strength of the sea — ..... 416  
 Milkfarms ..... 272  
 Minerals, output ..... 283  
 Mining industry ..... 280/288  
 —, companies — Balance figures ... 337  
 Ministers of the Christian parishes. 109/110  
 Mission ..... 118/121  
 Mohammedan pilgrimage ..... 129/130  
 Mohammadjah, account of the religious society ..... 132  
 Monogamy ..... 36  
 Mortality of Europeans as to the ages ..... 47/50  
 — as to the causes of death ..... 50/53  
 — of the Nat. population ..... 58  
 —, average quarterly — ..... 59  
 —, in the principal towns ..... 60  
 — in some hospitals ..... 68/69  
 —, in the army ..... 413  
 Mortgage banks ..... 342  
 Mosque funds ..... 131  
 Motorcars and — cycles ..... 385/387  
 Municipalities, population ..... 21/22  
 —, composition of the councils ..... 510  
 —, personnel ..... 513/518  
 —, debts ..... 519/521  
 Municipalities, Native — ..... 522
- Nationalities**, races and tribes ..... 35/36  
 Nationality of tenants of longlease rights and of do of agric. concessions ..... 242/243  
 Native States, population ..... 26/28  
 —, — finances of the ..... 490/509  
 Navigation ..... 345/365  
 Natural gas ..... 284  
 — at various ports ..... 346/347  
 Navy ..... 414/419  
 —, personnel of the royal — ..... 414  
 —, ships of the royal — ..... 415  
 —, militia ..... 416  
 —, landsturm ..... 416  
 —, reservist officers ..... 417  
 Non-Native agriculture — legal state 240/241  
 Notes in circulation ..... 331
- Observations**, meteorological ..... 3/5  
 Offences, criminal — ..... 133/151

## INDEX.

- , minor —, indentured coolies ..... 228  
 Officials, public — see functionaries  
 and personnel local units .....  
 Opium, state — monopoly; sale ..... 482  
 —, —; profit ..... 483  
 —, —; smokers ..... 484/485  
 —, seizures of — ..... 486  
 Ordinary service of the budget ..... 429/435  
 Organisation of the State ..... 402/427  
 Orphans custodial boards ..... 214/215  
 —, money in administration ..... 214  
 —, funds ..... 427  
 Output of coal ..... 281/282  
 — of some other minerals ..... 283  
 — of crude oil ..... 284  
 — of natural gas ..... 284  
 — of iron ..... 280
- Paddy**, harvested areas of sawah — ...253  
 Panglons, number ..... 226  
 —, output of the — ..... 279  
 Pasteur, institute ..... 75  
 Prot. Church ..... 113/117  
 —, mission — ..... 118/121  
 —, Reformed Churches ..... 122  
 —, Roman Cath. Church ..... 123/127  
 Passengers, traffic with abroad ..... 40  
 Pawnshops of the Gov. and licenced 188/194  
 Payments — balance of ..... 397  
 Penalty of death ..... 148  
 Pensions and aid of former public  
 functionaries ..... 425/426  
 Pensionfunds — the ..... 426/427  
 Permits for admittance ..... 37/38  
 — for settlement ..... 39  
 People's creditbanks ..... 196/207  
 Personnel civil medical — ..... 62/63  
 —, military medical — ..... 64  
 —, local units, number ..... 513/515  
 —, —, expenses ..... 516/518  
 Petroleum, output of crude — ..... 284  
 Physicians number ..... 62/64  
 Pilgrimage, Mohammedan — ..... 129/130  
 Plague, cases ..... 61  
 —, campaign against ..... 76  
 Pilot service ..... 357  
 Planting cics, balancefigures ..... 335  
 Police ..... 404/405  
 Polygamy ..... 36  
 Poll-tax ..... 463, 492  
 Poor-relief, reformatories and system  
 of — ..... 212  
 Population, census 1930 ..... 11/14  
 —, increase and density ..... 15/18  
 —, average annual increase in perc. 19  
 —, division acc. to sex ..... 20  
 — of municipalities and towns ..... 21/22  
 —, of the private lands — ..... 23/25  
 —, of the Native States — ..... 26/28  
 —, civil condition ..... 29/31  
 —, age ..... 32/33  
 —, nationalities, races and tribes .. 35/36  
 —, intellectual state ..... 80/108  
 —, econ. and soc. condition ..... 167/234  
 Ports, import and export ..... 313  
 —, navigation at the ..... 346/347  
 —, equipment of the ..... 355  
 —, financial results ..... 356  
 —, vessels used in the ..... 358  
 Post, telegraph and telephone ..... 388/392  
 Postal service, gov., inland mails .. 388/389  
 —, —; foreign mails ..... 390  
 —, —; postal collection-orders ... 391  
 —, —; money orders ..... 392  
 —, —; parcel post ..... 392  
 Postoffice savingsbank ..... 185  
 Proa companies ..... 364/365  
 Press ..... 108  
 Prices ..... 319/324  
 Prices, retail — and market — ..... 319/320  
 —, wholesale — ..... 321/324  
 —, indexnumber ..... 325/326  
 Priests ..... 110  
 Prisoners, and prisons ..... 161/166  
 Prisoners conditionally released ..... 166  
 Private lands ..... 23/25, 241  
 Procedure against civil offenders .. 133/145  
 —, —; military offenders ..... 146/150  
 Production ..... 235/307  
 —, see also output .....  
 Products, exported — ..... 268/269, 312  
 Property, landed — ..... 235/250  
 Protestant Church, ministers of the ... 109  
 —, members of the ..... 111/117  
 —, mission of the ..... 118/121  
 Providentbanks ..... 187  
 Provinces, composition of the councils. 510  
 —, personnel ..... 513/518  
 —, debts ..... 519/521  
 Provision institutions ..... 185/211  
 Pupils ..... 80/86  
 —, acc. to the Provinces ..... 87/91
- Quarantine** ..... 75
- Races** ..... 35/36  
 Radio-telephony traffic ..... 395  
 —, receiving sets ..... 396  
 Rail- and tramways, exploitation ... 366/373  
 —, financial results ..... 374/381  
 —, personal accidents ..... 382/383  
 —, automobile-services ..... 384  
 —, balance-figures ..... 339  
 Rainfall, — ..... 8/9  
 Rates of foreign exchanges and — of  
 discount ..... 329  
 Recruiting of coolies ..... 227/228  
 Reengagements and contracts of coolies 223  
 Reformatories ..... 212  
 Regency population of the — ..... 11/14  
 —, councils, composition ..... 511/512  
 —, personnel ..... 513/518  
 —, debts ..... 519/521  
 Religious societies ..... 128  
 Representative councils and local  
 units ..... 510/521  
 Requests for pardon at the supreme  
 court ..... 159  
 Rivercraft ..... 354  
 Roman Catholic Church, priests of the 110  
 —, members of the ..... 123/127

- Salaries** — Army ..... 409  
 —, Navy ..... 418  
 —, Civil public functionaries ..... 422  
**Salt**, making of ..... 285  
 —, consumption of — ..... 286/287  
 —, financial results ..... 288  
**Sanitary conditions** ..... 62/79  
**Savingsbank**, postoffice ..... 185  
**Savingsbanks** ..... 186  
 — and providentbanks ..... 187  
**Savings-banks-institutions** ..... 187  
**Schools** ..... 80/86  
 —, subsidized ..... 94/102  
 — acc. to the Provinces ..... 87/91  
**School population**, ratio to total population ..... 92/93  
**Security values**, indexnumbers of ..... 330  
**Sentenced, persons** — in last instance ..... 133/151  
 —, conditionally ..... 152/159  
 — for military offences ..... 146/151  
**Sex-ratio** ..... 20  
**Shipping companies** ..... 351/353  
 —, balance figures ..... 338  
 —, traffic ..... 346/350  
**Silver** ..... 283  
**Smallpox**, vaccinations against ..... 74  
**Stamp-duties** ..... 477/479  
**State**, organisation of the — ..... 402/427  
 —, finances of the — ..... 428/489  
**States** — Native ..... 490/509  
**Statistics**, criminal — ..... 133/160  
 —, duties ..... 476  
**Statute labour** ..... 464, 493, 509  
**Steam-apparatus** ..... 296/297  
**Storage companies** ..... 364/365  
**Succession duties**, inheritances which paid ..... 178/179  
**Strikes** ..... 234  
**Sugar-industry**, wage of factory-coolies in the — ..... 220  
 —, Nat. personnel and labourers in the — ..... 220  
 —, hire of grounds by the — ..... 244/249  
 —, produce ..... 267  
**Sulphur** ..... 283  
**Sunshine** ..... 3/4  
**Superheaters**, new — ..... 296/297  
**Supreme court**, requests for pardon ... 159  
  
**Taxes**, Native land ..... 462, 492, 508  
 —, poll — ..... 463, 492  
 —, statute-labour ..... 464, 493, 508  
 —, ground — ..... 174, 465/469  
 —, revenue of grounds in ownership, etc. .... 470/471  
 —, income — ..... 167/173, 472, 493, 507  
 —, on Companies — ..... 473  
 — on houses, property, etc. 175/177, 474  
 —, small taxes ..... 475  
 —, entertainment ..... 180  
 —, excises ..... 477  
 —, stamp-duties ..... 477/479  
 —, im- and exportduties ..... 480/481  
**Teachers** ..... 80/85  
**Telegraph service**, governm. .... 393/394  
 —, —, wireles service ..... 394  
**Telephone service**, government ... 395/396  
**Temperature** ..... 3/4  
**Tenants of longlease rights** ..... 242/243  
 — of agric. concessions ..... 246  
**Territory** ..... 1/2  
**Thunderstorms** ..... 6/7  
**Tin**, output of — ..... 280  
**Titels**, industrial — ..... 218  
**Trade**, interprovincial — ..... 315/317  
**Trademarks**, registered ..... 218  
**Trade-unions** ..... 234  
**Tradingcies balance-figures** ..... 336  
**Traffic in women and children** ..... 213  
**Tramways** ..... 366/384  
 — balancefigures ..... 339  
**Transgressions of the coolie-ordinance**. 224  
**Transmigration**, Native ..... 41  
**Treasuries** — Native State's — ..... 494/506  
**Treasury notes in circulation** — ..... 332  
**Tribes**, nationalities, races and — ... 35/36  
  
**Vaccinations and revacc. against smallpox** ..... 74  
**Value of import and export** ..... 308  
**Verification of weights and measures** — 219  
**Vessels**, registered in the N. E. I. .... 345  
 —, Dutch and foreign — ..... 348/349  
 —, provincial ..... 419  
**Villages**, division of the Nat. — ... 235/236  
**Volcanic phenomena** ..... 10  
  
**Wages**, average daily — of factory-coolies in the sugarindustry ..... 220  
 — of the home-labourers (East-coast of Sum.) ..... 221  
**Waterpower and electricity** ..... 300/307  
**Waterpowerplants**, government ..... 302  
 — on private lands ..... 302  
**Waterpower**, grants until further notice ..... 305/307  
 —, — at long date ..... 305  
**Wealth** — Outward marks ..... 167/184  
**Weights** — verification of — ..... 219  
**Widowfunds** ..... 427  
**Wind**, — direction, — velocity ..... 6/7  
**Wireless service** ..... 394  
**Women**, traffic in — ..... 213  
  
**Yards**, dock — and repairing ship — 360/363

